

LOA 2025

LEI ORÇAMENTÁRIA ANUAL



LEI ORÇAMENTÁRIA ANUAL

MUNICÍPIO DE TACAIMBÓ

EXERCÍCIO DE 2025



PREFEITURA DE
TACAIMBÓ
PREFEITURA MUNICIPAL DE TACAIMBÓ
Estado de Pernambuco

Lei nº 874, de 27 de novembro de 2024

Estima a RECEITA e fixa a DESPESA do Município para o exercício financeiro de 2025.

O PREFEITO DO MUNICÍPIO DE TACAIMBÓ, ESTADO DE PERNAMBUCO, no uso de suas atribuições legais, faço saber que a Câmara Municipal de Vereadores de Tacaimbó, Estado de Pernambuco, APROVOU e EU SANCIONO a seguinte LEI:

CAPÍTULO I
DAS DISPOSIÇÕES PRELIMINARES
Seção Única
Do Valor Global do Orçamento para 2025

Art. 1º. Esta Lei estima a Receita do Município para o exercício financeiro de 2025, no montante de R\$ 90.360.000,00 (noventa milhões, trezentos e sessenta mil reais) e fixa a Despesa em igual valor, compreendendo, nos termos do art. 165 § 5º da Constituição Federal e da Lei de Diretrizes Orçamentárias:

I - Orçamento Fiscal, referente aos Poderes do Município, seus fundos, órgãos e entidades da Administração direta e indireta;

II - Orçamento da Seguridade Social, abrangendo às entidades e órgãos da Administração direta e indireta, incluídos fundos responsáveis pela saúde, previdência e assistência social.

Parágrafo único. Os valores constantes desta Lei e de seus anexos estão expressos em reais e a preços de junho de 2024.

CAPÍTULO II
DOS ORÇAMENTOS, FISCAL E DA SEGURIDADE SOCIAL.

Seção I
Da Estimativa da Receita

Art. 2º. A receita total estimada nos orçamentos fiscal e da seguridade social é de R\$ 90.360.000,00 (noventa milhões, trezentos e sessenta mil reais), assim destinada:

I - Orçamento Fiscal R\$ 80.183.000,00;

II - Orçamento da Seguridade Social R\$ 10.177.000,00, onde:



PREFEITURA DE
TACAIMBÓ
PREFEITURA MUNICIPAL DE TACAIMBÓ
Estado de Pernambuco

- a) R\$ 9.120.000,00 compreende receitas de saúde;
- b) R\$ 1.057.000,00 refere-se às receitas de assistência social.

Art. 3º. As receitas do Orçamento Fiscal e da Seguridade Social, que decorrerão da arrecadação de tributos, contribuições e de outras receitas correntes e de capital previstas na legislação vigente, discriminadas em anexos que integram esta Lei, são estimadas com o seguinte desdobramento:

I - RECEITAS CORRENTES.....	<u>R\$ 71.760.000,00</u>
a) Receita de Impostos, Taxas e Contribuições de Melhoria.....	R\$ 2.452.000,00
b) Receita de Contribuições.....	R\$ 670.000,00
c) Receita Patrimonial.....	R\$ 982.000,00
d) Receita Industrial.....	R\$ 0,00
e) Receita de Serviços.....	R\$ 0,00
f) Transferências Correntes.....	R\$ 75.235.000,00
g) Outras Receitas Correntes.....	R\$ 50.000,00
h) Total das Receitas Correntes.....	<u>R\$ 79.389.000,00</u>
i) (-) Deduções Legais de Receitas.....	R\$ (7.629.000,00)
II - RECEITAS DE CAPITAL.....	<u>R\$ 18.600.000,00</u>
a) Operações de Crédito.....	R\$ 10.000.000,00
b) Alienação de Bens.....	R\$ 100.000,00
c) Transferências de Capital.....	R\$ 8.500.000,00
III - RECEITA TOTAL.....	R\$ 90.360.000,00

§ 1º As receitas estimadas no orçamento e discriminadas de forma consolidada neste artigo, estão detalhadas no Anexo 02, pela natureza, conforme estabelece a Lei Federal nº 4.320, de 17 de março de 1964.

§ 2º As fontes/destinação de recursos estão indicadas nos anexos desta Lei.



PREFEITURA DE
TACAÍMBÓ
PREFEITURA MUNICIPAL DE TACAÍMBÓ
Estado de Pernambuco

Seção II
Da Fixação da Despesa

Art. 4º. A Despesa total é fixada nos Orçamentos Fiscal e da Seguridade Social em R\$ 90.360.000,00 e desdobrada, nos termos da Lei de Diretrizes Orçamentárias, em:

- I - Orçamento Fiscal R\$ 69.900.680,00;
- II - Orçamento da Seguridade Social R\$ 20.459.320,00, com o seguinte detalhamento:
 - a) R\$ 16.400.320,00 compreende despesas com saúde;
 - b) R\$ 4.059.000,00 são despesas com assistência social.

§ 1º Do montante das despesas fixadas nas alíneas “a” e “b” do inciso II do caput deste artigo R\$ 10.282.320,00 serão custeadas com recursos do Orçamento Fiscal, consoante art. 195, § 2º da Constituição Federal.

Seção III
Da Distribuição da Despesa por Função, Órgãos e Categorias Econômicas.

Art. 5º. A despesa total fixada por funções, subfunções, projetos, atividades e operações especiais dos Poderes e Órgãos, está detalhada nos Anexos 06 a 09, nos termos da Lei Federal nº 4.320, de 17 de março de 1964.

Art. 6º. As categorias econômicas e despesas por grupos estão demonstradas de forma analítica, individualizada por órgão, no Anexo 02 e consolidadas no Resumo da Natureza da Despesa, conforme discriminação abaixo:

I - DESPESAS CORRENTES.....	<u>R\$ 66.999.000,00</u>
a) Pessoal e Encargos Sociais.....	R\$ 31.879.000,00
b) Juros e Encargos de Dívida.....	R\$ 20.000,00
c) Outras Despesas Correntes.....	R\$ 35.100.000,00
II - DESPESAS DE CAPITAL.....	<u>R\$ 22.643.000,00</u>
a) Investimentos.....	R\$ 22.100.000,00
b) Amortização de Dívida.....	R\$ 543.000,00
III - RESERVA DE CONTINGÊNCIA.....	<u>R\$ 718.000,00</u>
IV - TOTAL DA DESPESA.....	R\$ 90.360.000,00



PREFEITURA DE
TACAÍMBÓ
PREFEITURA MUNICIPAL DE TACAÍMBÓ
Estado de Pernambuco

Seção IV

Dos Anexos de Compatibilidade e de Compensação

Art. 7º. Para atender a Lei de Diretrizes Orçamentárias, também integra a presente Lei os seguintes anexos:

I - Anexo de Compatibilidade da Programação com as Metas Fiscais da Lei de Diretrizes Orçamentárias;

II - Demonstrativo de estimativa da Compensação da Renúncia de Receita decorrente de anistias, remissões, subsídios e benefícios de natureza financeira, tributária e creditícia, estabelecido pelo § 6º do art. 165 da Constituição da República.

CAPÍTULO III

DAS AUTORIZAÇÕES E CRÉDITOS ADICIONAIS

Seção Única

Dos Créditos Adicionais Suplementares e Autorizações

Art. 8º. Fica o Chefe do Poder Executivo autorizado, durante o exercício de 2025, a:

I - abrir créditos adicionais suplementares, mediante decreto, até o limite correspondente a 40% (quarenta por cento) do total da despesa fixada na presente Lei, nos termos dos artigos 7º e 43 da Lei Federal nº 4.320, de 17 de março de 1964, para atender insuficiência de dotações estabelecidas nesta Lei e em créditos adicionais;

II - abrir créditos adicionais suplementares utilizando recursos de superávit financeiro, até o limite do valor do superávit apurado em balanço patrimonial do exercício anterior;

III - abrir créditos adicionais suplementares com recursos de excesso de arrecadação, até o limite do valor do excesso apurado, individualizado por fontes de recursos, observada a vinculação de que trata o art. 8º da Lei Complementar nº 101, de 4 de maio de 2000.

§ 1º As inclusões e alterações de fontes de recursos e modalidades de aplicação, que não gerem acréscimo no valor das ações orçamentárias inicialmente contempladas nesta Lei e seus créditos adicionais, serão feitas mediante decreto.

§ 2º Havendo mudanças na codificação das fontes/destinação de recursos determinadas pelo Tribunal de Contas do Estado de Pernambuco e/ou pela Secretaria do Tesouro Nacional, deverão ser atualizados, por decreto, nos anexos da Lei Orçamentária para o exercício de 2025.



PREFEITURA DE
TACAIMBÓ
PREFEITURA MUNICIPAL DE TACAIMBÓ
Estado de Pernambuco

§ 3º Fica autorizada a abertura de crédito adicional para utilização do saldo da conta do Fundeb do exercício anterior, para atendimento ao art. 25, § 3º da Lei Federal nº 14.113, de 25 de dezembro de 2020.

§ 4º Os créditos adicionais, abertos nos termos dos incisos II e III, não oneram o limite percentual estabelecido no inciso I do caput.

Art. 9º. Dentro do mesmo grupo de despesa e no mesmo órgão, desde que não altere o valor total do orçamento, poderão ser remanejados os saldos das despesas sem onerar o limite estabelecido no inciso I do art. 8º, autorizado por decreto.

CAPÍTULO IV
DAS OPERAÇÕES DE CRÉDITO

Seção Única

Da Autorização para Realizar Operações de Crédito

Art. 10. O Poder Executivo fica autorizado a contratar e oferecer garantias a empréstimos voltados para investimentos, modernização administrativa e tributária, consoante disposições do inciso II do art. 7º da Lei Federal nº 4.320/1964, respeitados os limites da Lei Complementar nº 101/2000, de Resoluções do Senado Federal e disposições da legislação pertinente.

§ 1º A Lei específica que autorizar a operação de crédito poderá reestimar a receita de capital de operações de crédito, prevista no orçamento.

§ 2º Na autorização estabelecida no caput deste artigo inclui-se Operação de Crédito por Antecipação de Receita – ARO, cumpridas as exigências estabelecidas no art. 38 da Lei Complementar nº 101/2000.

CAPÍTULO V
DAS DISPOSIÇÕES GERAIS

Seção Única

Das Disposições Gerais

Art.11. A utilização de dotações com recursos vinculados às transferências voluntárias, por meio de convênios e contratos de repasse, ou custeadas por operações de crédito fica condicionada à celebração dos instrumentos respectivos.



PREFEITURA DE
TACAIMBÓ
PREFEITURA MUNICIPAL DE TACAIMBÓ
Estado de Pernambuco

Art. 12. O Chefe do Poder Executivo, no âmbito deste Poder, adotará parâmetros para utilização das dotações, de forma a compatibilizar a realização de despesas à efetiva arrecadação das receitas e para garantir as metas de resultado estabelecidas na Lei de Diretrizes Orçamentárias, consoante legislação específica.

Art. 13. Poderão ser designadas como unidades gestoras de créditos orçamentários, por ato do Chefe do Executivo, unidades administrativas subordinadas ao mesmo órgão, com as atribuições de movimentar dotações consignadas às unidades orçamentárias, conforme disposições do parágrafo único do art. 14 e do art. 66 da Lei Federal nº 4.320/1964.

Art. 14. Os compromissos assumidos pelas unidades orçamentárias e fundos, deverão se limitar aos recursos orçamentários disponibilizados, priorizando à aplicação em despesas obrigatórias de natureza continuada.

Art. 15. Esta Lei entra em vigor na data de sua publicação e seus efeitos vigoram a partir de 1º de janeiro de 2025.

Gabinete do Prefeito, 27 de novembro de 2024

Álvaro Alcântara Marques da Silva
Prefeito



MUNICÍPIO DE TACAIMBÓ

Av. Sebastião Clemente, S/N - Centro - 55.140-000 - Tacaimbó/ PE
CNPJ: 10.091.601/0001-00



Usuário: Tacaimbó

Chave de Autenticação Digital
1796-9745-586

Página
1 / 1

Anexo 1 da Lei Nº 4.320/64 - Demonstração da Receita e Despesa Segundo as Categorias

Valores em R\$ - Período: Orçamento/2025

RECEITA		DESPESA	
Receitas Correntes		Despesas Correntes	
Receita Tributária	2.452.000,00	Pessoal e Encargos Sociais	31.879.000,00
Receita de Contribuições	670.000,00	Juros e Encargos da Dívida	20.000,00
Receita Patrimonial	982.000,00	Outras Despesas Correntes	35.100.000,00
Transferências Correntes	75.235.000,00		
Outras Receitas Correntes	50.000,00		
Total das Receitas Correntes	79.389.000,00	Total de Despesas Correntes	66.999.000,00
Dedução	-7.629.000,00		
	Déficit		Superávit
	Total		Total
	71.760.000,00		71.760.000,00
Superávit do Orçamento	4.761.000,00	Déficit do Orçamento	
Receitas de Capital		Despesas de Capital	
Operação de Crédito	10.000.000,00	Investimentos	22.100.000,00
Alienação de Bens	100.000,00	Amortização da Dívida	543.000,00
Transferência de Capital	8.500.000,00		
Total das Receitas de Capital	18.600.000,00	Total de Despesas de Capital	22.643.000,00
	Déficit	Reserva de Contingência	718.000,00
	Total		Superávit
	23.361.000,00		Total
	23.361.000,00		23.361.000,00
Superávit do Orçamento		Déficit do Orçamento	
Receitas Correntes Intra-Orçamentárias		Despesas Correntes Intra-Orçamentárias	
Total das Receitas Correntes Intra-Orçamentárias		Total das Despesas Correntes Intra-Orçamentária	
	Déficit		Superávit
	Total		Total
Superávit do Orçamento		Déficit do Orçamento	
Receitas de Capital Intra-Orçamentárias		Despesas de Capital Intra-Orçamentárias	
Total das Receitas de Capital Intra-Orçamentárias		Total das Despesas de Capital Intra-Orçamentária	
	Déficit		Superávit
	Total		Total
Superávit do Orçamento		Déficit do Orçamento	
Transferências Financeiras		Transferências Financeiras	
	Déficit		Superávit
	Total		Total
TOTAL GERAL	90.360.000,00	TOTAL GERAL	90.360.000,00

Resumo

RECEITA		DESPESA	
Receitas Correntes	71.760.000,00	Despesas Correntes	66.999.000,00
Receitas de Capital	18.600.000,00	Despesas de Capital	22.643.000,00
Receitas Correntes Intra-Orçamentárias		Despesas Correntes Intra-Orçamentárias	
Receitas de Capital Intra-Orçamentárias		Despesas de Capital Intra-Orçamentárias	
Receitas Arrecadadas em Exercícios Anteriores		Reserva de Contingência	718.000,00
Transferências Financeiras		Transferências Financeiras	
	Déficit		Superávit
TOTAL GERAL	90.360.000,00	TOTAL GERAL	90.360.000,00

Entidades Consolidadas: Prefeitura Municipal de Tacaimbó, Câmara Municipal de Tacaimbó, Fundo Municipal de Saúde de Tacaimbó, Fundo Municipal de Assistência Social de Tacaimbó



Município de Tacaimbó
ORÇAMENTO 2025

TABELA DA LEGISLAÇÃO DA RECEITA

(Atualizada pela Nova Classificação da Receita definida pelas Portarias STN/MF nº 699, de 7 de julho de 2023 (MDF 14ª Edição) e Portaria STN nº 831/2021, atualizada pela Portaria STN nº 923, de 08/07/2021, Portaria STN nº 1.128, de 04/11/2021, Portaria STN nº 1.446, de 14/06/2022, pela Portaria STN nº 1.567, de 31/08/2022 (ATO RETIFICADOR DE 01/09/2022), Portaria STN nº 10.460, de 7/12/2022, Portaria STN/MF nº 277, de 26/4/2023 e Portaria STN/MF nº 1.180, DE 18/07/2024)

Natureza da Receita	Especificação	Amparo Legal
NR	Especificação	Amparo Legal
1.0.0.0.00.0.0	Receitas Correntes	Lei nº 4.320, de 17 de março de 1964, § 1º do art. 11, com redação dada pelo Decreto-Lei nº 1.939, de 20 de maio de 1982.
1.1.0.0.00.0.0	Impostos, Taxas e Contribuições de Melhoria	Lei nº 4.320, de 17 de março de 1964, § 4º do art. 11, com redação dada pelo Decreto-Lei nº 1.939, de 20 de maio de 1982.
1.1.1.0.00.0.0	Impostos	Constituição Federal, art. 153; e Lei nº 5.172, de 25 de outubro de 1966 (CTN), art. 16.
1.1.1.2.00.0.0	Impostos sobre o Patrimônio	Portaria Conjunta STN/SOF/ME nº 16, de 11 de fevereiro de 2021.
1.1.1.2.50.0.0	Imposto sobre a Propriedade Predial e Territorial Urbana	Esta natureza é agregadora. Verificar os códigos de natureza de receita específicos.
1.1.1.2.50.0.1	Imp. sob. a Prop. Predial e Territorial Urbana - Principal	Constituição Federal (CF), art. 156, I; Lei Federal nº 5.172, de 25 de outubro de 1966 (CTN), art. 32; e Código Tributário Municipal (CTM).
1.1.1.2.50.0.2	Imp. s/ a Prop. Predial e Territorial Urbana - Multas e Juros	Vide código de receita principal.
1.1.1.2.50.0.3	Imp. s/ a Prop. Predial e Territorial Urbana - Dívida Ativa	Vide código de receita principal.
1.1.1.2.50.0.4	Imp. s/ a Prop. Pre. e Territ. Urb. - Dívida Ativa - Multas e Juros	Vide código de receita principal.
1.1.1.2.53.0.0	Imp s/ Trans Inter-Vivos de Bens Imóveis	Esta natureza é agregadora. Verificar os códigos de natureza de receita específicos.
1.1.1.2.53.0.1	Imp s/ Trans Inter-Vivos de Bens Imóveis - Principal	Constituição Federal (CF), art. 156, II; Lei Federal nº 5.172, de 25 de outubro de 1966 (CTN), art. 35; e Código Tributário Municipal (CTM).
1.1.1.2.53.0.2	Imp s/ Trans Inter-Vivos de Bens Imóveis - Multas e Juros	Vide código de receita principal.
1.1.1.2.53.0.3	Imp s/ Trans Inter-Vivos de Bens Imóveis - Dívida Ativa	Vide código de receita principal.
1.1.1.2.53.0.4	ITBI - Dívida Ativa - Multas e Juros	Vide código de receita principal.
1.1.1.3.00.0.0	Impostos sobre a Renda e Proventos de Qualquer Natureza	Portaria Conjunta STN/SOF/ME nº 16, de 11 de fevereiro de 2021.
1.1.1.3.01.0.0	Imposto sobre a Renda de Pessoa Física - IRPF	Esta natureza é agregadora. Verificar os códigos de natureza de receita específicos.
1.1.1.3.01.0.1	Imposto sobre a Renda de Pessoa Física - IRPF - Principal	Constituição Federal, art. 158, I; Decreto no 3.000, de 26 de março de 1999; Lei no 8.981, de 20 de janeiro de 1995; Lei no 11.119, de 25 de maio de 2005; Lei no 11.311, de 13 de junho de 2006; Lei 11.482, de 31 de maio de 2007; e Medida Provisória nº 451, de 15 de dezembro de 2008
1.1.1.3.01.0.2	Imposto sobre a Renda de Pessoa Física - IRPF - Multas e Juros	Vide código de receita principal.
1.1.1.3.01.0.3	Imposto sobre a Renda de Pessoa Física - IRPF - Dívida Ativa	Vide código de receita principal.
1.1.1.3.01.0.4	Imposto sobre a Renda de Pessoa Física - IRPF - Dívida Ativa - Multas e Juros	Vide código de receita principal.
1.1.1.3.03.0.0	Imposto sobre a Renda - Retido na Fonte	Esta natureza é agregadora. Verificar os códigos de natureza de receita específicos.
1.1.1.3.03.1.0	Imposto sobre a Renda - Retido na Fonte - Trabalho	Esta natureza é agregadora. Verificar os códigos de natureza de receita específicos.
1.1.1.3.03.1.1	Imposto sobre a Renda - Retido na Fonte - Trabalho - Principal	Constituição Federal, art. 158, I; Decreto no 3.000, de 26 de março de 1999; Lei no 8.981, de 20 de janeiro de 1995; Lei no 11.119, de 25 de maio de 2005; Lei no 11.311, de 13 de junho de 2006; Lei 11.482, de 31 de maio de 2007; e Medida Provisória nº 451, de 15 de dezembro de 2008
1.1.1.3.03.1.2	Imposto sobre a Renda - Retido na Fonte - Trabalho - Multas e Juros	Vide código de receita principal.
1.1.1.3.03.1.3	Imposto sobre a Renda - Retido na Fonte - Trabalho - Dívida Ativa	Vide código de receita principal.
1.1.1.3.03.1.4	Imposto sobre a Renda - Retido na Fonte - Trabalho - Dívida Ativa - Multas e Juros	Vide código de receita principal.
1.1.1.3.03.4.0	Imposto s/ a Renda - Retido na Fonte - Outros Rendimentos	Esta natureza é agregadora. Verificar os códigos de natureza de receita específicos.
1.1.1.3.03.4.1	Imposto s/ a Renda - Retido na Fonte - Outros Rendimentos - Principal	Constituição Federal, art. 158, I; e Decreto no 3.000, de 26 de março de 1999.
1.1.1.3.03.4.2	Imposto s/ a Renda - Retido na Fonte - Outros Rendimentos - Multas e Juros	Vide código de receita principal.
1.1.1.3.03.4.3	Imposto s/ a Renda - Retido na Fonte - Outros Rendimentos - Dívida Ativa	Vide código de receita principal.
1.1.1.3.03.4.4	Imposto s/ a Renda - Retido na Fonte - Outros Rendimentos - Dívida Ativa - Multas e Juros	Vide código de receita principal.
1.1.1.4.00.0.0	Impostos Sobre a Produção, Circulação de Mercadorias e Serviços	Portaria Conjunta STN/SOF/ME nº 16, de 11 de fevereiro de 2021.
1.1.1.4.51.0.0	Impostos Sobre Serviços	Esta natureza é agregadora. Verificar os códigos de natureza de receita específicos.
1.1.1.4.51.1.0	Imposto Sobre Serviços de Qualquer Natureza - ISSQN	Esta natureza é agregadora. Verificar os códigos de natureza de receita específicos.
1.1.1.4.51.1.1	Imposto Sobre Serviços de Qualquer Natureza - Principal	Constituição Federal (CF), art. 156, III; Lei Complementar nº 116, de 31 de julho de 2006; e Código Tributário Municipal (CTM).
1.1.1.4.51.1.2	Imposto Sobre Serviços de Qualquer Natureza - Multas e Juros	Vide código de receita principal.
1.1.1.4.51.1.3	Imposto Sobre Serviços de Qualquer Natureza - Dívida Ativa	Vide código de receita principal.
1.1.1.4.51.1.4	Imp. s/ Serv. de Qualquer Natureza - Dívida Ativa - Multas e Juros	Vide código de receita principal.
1.1.1.9.00.0.0	Outros Impostos	Portaria STN nº 831, de 07 de maio de 2021
1.1.1.9.99.0.0	Outros Impostos	Esta natureza é agregadora. Verificar os códigos de natureza de receita específicos.
1.1.1.9.99.0.1	Outros Impostos - Principal	Portaria STN nº 831, de 07 de maio de 2021
1.1.1.9.99.0.2	Outros Impostos - Multas e Juros	Vide código de receita principal.
1.1.1.9.99.0.3	Outros Impostos - Dívida Ativa	Vide código de receita principal.
1.1.1.9.99.0.4	Outros Impostos - Dívida Ativa - Multas e Juros	Vide código de receita principal.
1.1.2.0.00.0.0	Taxas	Esta natureza é agregadora. Verificar os códigos de natureza de receita específicos.
1.1.2.1.00.0.0	Taxas pelo Exercício do Poder de Polícia	Portaria Conjunta STN/SOF/ME nº 16, de 11 de fevereiro de 2021.
1.1.2.1.01.0.0	Taxas de Inspeção, Controle e Fiscalização	Esta natureza é agregadora. Verificar os códigos de natureza de receita específicos.
1.1.2.1.01.0.1	Taxas de Inspeção, Controle e Fiscalização - Principal	Código Tributário Municipal (CTM).
1.1.2.1.01.0.2	Taxas de Inspeção, Controle e Fiscalização - Multas e Juros	Vide código de receita principal.
1.1.2.1.01.0.3	Taxas de Inspeção, Controle e Fiscalização - Dívida Ativa	Vide código de receita principal.
1.1.2.1.01.0.4	Taxas de Inspeção, Controle e Fiscalização - Dívida Ativa - Multas e Juros	Vide código de receita principal.
1.1.2.1.04.0.0	Taxa de Controle e Fiscalização Ambiental	Lei nº 6.938, de 31 de agosto de 1981, art. 17-B e 17-G; Lei nº 10.165, de 27 de dezembro de 2000; Lei nº 11.284, de 2 de março de 2006; e Código Tributário Municipal (CTM).
1.1.2.1.04.0.1	Taxa de Controle e Fiscalização Ambiental - Principal	Vide código de receita principal.
1.1.2.1.04.0.2	Taxa de Controle e Fiscalização Ambiental - Multas e Juros	Vide código de receita principal.
1.1.2.1.04.0.3	Taxa de Controle e Fiscalização Ambiental - Dívida Ativa	Vide código de receita principal.
1.1.2.1.04.0.4	Taxa de Controle e Fiscalização Ambiental - Dívida Ativa - Multas e Juros	Vide código de receita principal.
1.1.2.1.50.0.0	Taxa de Fiscalização de Vigilância Sanitária	Esta natureza é agregadora. Verificar os códigos de natureza de receita específicos.
1.1.2.1.50.0.1	Taxa de Fiscalização de Vigilância Sanitária - Principal	Código Tributário Municipal (CTM).
1.1.2.1.50.0.2	Taxa de Fiscalização de Vigilância Sanitária - Multas e Juros	Vide código de receita principal.
1.1.2.1.50.0.3	Taxa de Fiscalização de Vigilância Sanitária - Outras - Dívida Ativa	Vide código de receita principal.
1.1.2.1.50.0.4	Taxa de Fiscalização de Vigilância Sanitária - Dívida Ativa - Multas e Juros	Vide código de receita principal.
1.1.2.2.00.0.0	Taxas pela Prestação de Serviços	Portaria Conjunta STN/SOF/ME nº 16, de 11 de fevereiro de 2021.
1.1.2.2.01.0.0	Taxas pela Prestação de Serviços em Geral	Esta natureza é agregadora. Verificar os códigos de natureza de receita específicos.

1.1.2.01.0.1	Taxas pela Prestação de Serviços em Geral - Principal	Art. 69 da Lei nº 4.375, de 17 de agosto de 1964; Art. 79 da Lei nº 5.172, de 25 de outubro de 1966; Lei nº 9.289, de 4 de julho de 1966; Decreto-lei nº 115 de 25 de janeiro de 1967; e Código Tributário Municipal (CTM).
1.1.2.01.0.2	Taxas pela Prestação de Serviços em Geral - Multas e Juros	Vide código de receita principal.
1.1.2.01.0.3	Taxas pela Prestação de Serviços em Geral - Dívida Ativa	Vide código de receita principal.
1.1.2.01.0.4	Taxas pela Prestação de Serviços em Geral - Dívida Ativa - Multas e Juros	Vide código de receita principal.
1.1.2.53.0.0	Taxa pela Prestação de Serviços de Limpeza Pública e Manejo dos Resíduos Sólidos	Esta natureza é agregadora. Verificar os códigos de natureza de receita específicos.
1.1.2.53.0.1	Taxa pela Prestação de Serviços de Limpeza Pública e Manejo dos Resíduos Sólidos - Principal	Portaria STN/MF nº 700, de 7 de julho de 2023
1.1.2.53.0.2	Taxa pela Prestação de Serviços de Limpeza Pública e Manejo dos Resíduos Sólidos - Multas e Juros	Vide código de receita principal.
1.1.2.53.0.3	Taxa pela Prestação de Serviços de Limpeza Pública e Manejo dos Resíduos Sólidos - Dívida Ativa	Vide código de receita principal.
1.1.2.53.0.4	Taxa pela Prestação de Serviços de Limpeza Pública e Manejo dos Resíduos Sólidos - Dívida Ativa - Multas e Juros	Vide código de receita principal.
1.1.3.00.0.0	Contribuição de Melhoria	Esta natureza é agregadora. Verificar os códigos de natureza de receita específicos.
1.1.3.1.00.0.0	Contribuição de Melhoria	Portaria Conjunta STN/SOF/ME nº 16, de 11 de fevereiro de 2021.
1.1.3.1.50.0.0	Con. de Melh. para Exp. da Rede de Água Potável e Esgoto San.	Esta natureza é agregadora. Verificar os códigos de natureza de receita específicos.
1.1.3.1.50.0.1	Con. de Melh. para Exp. da Rede de Água Potável e Esgoto San. - Principal	Art. 145, inciso III, da Constituição Federal; Arts. 81 e 82 da Lei nº 5.172, de 25 de outubro de 1966, Código Tributário Nacional; e e Código Tributário Municipal (CTM).
1.1.3.1.50.0.2	Con. de Melh. para Exp. da Rede de Água Potável e Esgoto San. - Multas e Juros	Vide código de receita principal.
1.1.3.1.50.0.3	Con. de Melh. para Exp. da Rede de Água Potável e Esgoto San. - Dívida Ativa	Vide código de receita principal.
1.1.3.1.50.0.4	Con. de Melh. para Exp. da Rede de Água Potável e Esgoto San. - Dívida Ativa - Multas e Juros	Vide código de receita principal.
1.1.3.1.51.0.0	Con. de Melh para Exp. da Rede de Iluminação Púb. na Cidade	Esta natureza é agregadora. Verificar os códigos de natureza de receita específicos.
1.1.3.1.51.0.1	Con. de Melh para Exp. da Rede de Iluminação Púb. na Cidade - Principal	Art. 145, inciso III, da Constituição Federal; Arts. 81 e 82 da Lei nº 5.172, de 25 de outubro de 1966, Código Tributário Nacional; e e Código Tributário Municipal (CTM).
1.1.3.1.51.0.2	Con. de Melh para Exp. da Rede de Iluminação Púb. na Cidade - Multas e Juros	Vide código de receita principal.
1.1.3.1.51.0.3	Con. de Melh para Exp. da Rede de Iluminação Púb. na Cidade - Dívida Ativa	Vide código de receita principal.
1.1.3.1.51.0.4	Con. de Melh para Exp. da Rede de Iluminação Púb. na Cidade - Dívida Ativa - Multas e Juros	Vide código de receita principal.
1.1.3.1.52.0.0	Con. de Melh. para Exp. de Rede de Iluminação Pública Rural	Esta natureza é agregadora. Verificar os códigos de natureza de receita específicos.
1.1.3.1.52.0.1	Con. de Melh. para Exp. de Rede de Iluminação Pública Rural - Principal	Art. 145, inciso III, da Constituição Federal; Arts. 81 e 82 da Lei nº 5.172, de 25 de outubro de 1966, Código Tributário Nacional; e e Código Tributário Municipal (CTM).
1.1.3.1.52.0.2	Con. de Melh. para Exp. de Rede de Iluminação Pública Rural - Multas e Juros	Vide código de receita principal.
1.1.3.1.52.0.3	Con. de Melh. para Exp. de Rede de Iluminação Pública Rural - Dívida Ativa	Vide código de receita principal.
1.1.3.1.52.0.4	Con. de Melh. para Exp. de Rede de Iluminação Pública Rural - Dívida Ativa - Multas e Juros	Vide código de receita principal.
1.1.3.1.53.0.0	Con. de Melhoria para Pavimentação e Obras Complementares	Esta natureza é agregadora. Verificar os códigos de natureza de receita específicos.
1.1.3.1.53.0.1	Con. de Melhoria para Pavimentação e Obras Complementares - Principal	Art. 145, inciso III, da Constituição Federal; Arts. 81 e 82 da Lei nº 5.172, de 25 de outubro de 1966, Código Tributário Nacional; e e Código Tributário Municipal (CTM).
1.1.3.1.53.0.2	Con. de Melhoria para Pavimentação e Obras Complementares - Multas e Juros	Vide código de receita principal.
1.1.3.1.53.0.3	Con. de Melhoria para Pavimentação e Obras Complementares - Dívida Ativa	Vide código de receita principal.
1.1.3.1.53.0.4	Con. de Melhoria para Pavimentação e Obras Complementares - Dívida Ativa - Multas e Juros	Vide código de receita principal.
1.1.3.1.99.0.0	Outras Contribuições de Melhoria	Esta natureza é agregadora. Verificar os códigos de natureza de receita específicos.
1.1.3.1.99.0.1	Outras Contribuições de Melhoria - Principal	Art. 145, inciso III, da Constituição Federal; Arts. 81 e 82 da Lei nº 5.172, de 25 de outubro de 1966, Código Tributário Nacional; e e Código Tributário Municipal (CTM).
1.1.3.1.99.0.2	Outras Contribuições de Melhoria - Multas e Juros	Vide código de receita principal.
1.1.3.1.99.0.3	Outras Contribuições de Melhoria - Dívida Ativa	Vide código de receita principal.
1.1.3.1.99.0.4	Outras Contribuições de Melhoria - Dívida Ativa - Multas e Juros	Vide código de receita principal.
1.2.0.00.0.0	Contribuições	Lei nº 4.320, de 17 de março de 1964, § 4º do art. 11, com redação dada pelo Decreto-Lei nº 1.939, de 20 de maio de 1982.
1.2.1.00.0.0	Contribuições Sociais	Esta natureza é agregadora. Verificar os códigos de natureza de receita específicos.
1.2.1.50.0.0	Contribuições para Regimes Próprios de Previdência e Sistema de Proteção Social	Portaria Conjunta STN/SOF/ME nº 16, de 11 de fevereiro de 2021.
1.2.1.50.1.0	Contribuição do Servidor Civil	Esta natureza é agregadora. Verificar os códigos de natureza de receita específicos.
1.2.1.50.1.1.0	Contribuição do Servidor Civil Ativo	Esta natureza é agregadora. Verificar os códigos de natureza de receita específicos.
1.2.1.50.1.1.1	Contribuição do Servidor Civil Ativo - Principal	CF/88, art. 40; Lei nº 10.887, de 18 de junho de 2004, art. 4º.
1.2.1.50.1.1.2	Contribuição do Servidor Civil Ativo - Multas e Juros	Vide código de receita principal.
1.2.1.50.1.1.3	Contribuição do Servidor Civil Ativo - Dívida Ativa	Vide código de receita principal.
1.2.1.50.1.1.4	Contribuição do Servidor Civil Ativo - Dívida Ativa - Multas e Juros	Vide código de receita principal.
1.2.1.50.1.2.0	Contribuição do Servidor Civil Inativo	Esta natureza é agregadora. Verificar os códigos de natureza de receita específicos.
1.2.1.50.1.2.1	Contribuição do Servidor Civil Inativo - Principal	CF/88, art. 40; Lei nº. 10.887, de 18 de junho de 2004, art. 5º.
1.2.1.50.1.2.2	Contribuição do Servidor Civil Inativo - Multas e Juros	Vide código de receita principal.
1.2.1.50.1.2.3	Contribuição do Servidor Civil Inativo - Dívida Ativa	Vide código de receita principal.
1.2.1.50.1.2.4	Contribuição do Servidor Civil Inativo - Dívida Ativa - Multas e Juros	Vide código de receita principal.
1.2.1.50.1.3.0	Contribuição do Servidor Civil Pensionista	Esta natureza é agregadora. Verificar os códigos de natureza de receita específicos.
1.2.1.50.1.3.1	Contribuição do Servidor Civil Pensionista - Principal	CF/88, art. 40; Lei nº. 10.887, de 18 de junho de 2004, art. 5º.
1.2.1.50.1.3.2	Contribuição do Servidor Civil Pensionista - Multas e Juros	Vide código de receita principal.
1.2.1.50.1.3.3	Contribuição do Servidor Civil Pensionista - Dívida Ativa	Vide código de receita principal.
1.2.1.50.1.3.4	Contribuição do Servidor Civil Pensionista - Dívida Ativa - Multas e Juros	Vide código de receita principal.
1.2.1.50.2.0	Contribuição Patronal - Servidor Civil	Esta natureza é agregadora. Verificar os códigos de natureza de receita específicos.
1.2.1.50.2.1.0	Contribuição Patronal - Servidor Civil Ativo	Esta natureza é agregadora. Verificar os códigos de natureza de receita específicos.
1.2.1.50.2.1.1	Contribuição Patronal - Servidor Civil Ativo - Principal	Constituição Federal, art. 149, §1º e do art. 195 ao 203. Legislação previdenciária local.
1.2.1.50.2.1.2	Contribuição Patronal - Servidor Civil Ativo - Multas e Juros	Vide código de receita principal.
1.2.4.00.0.0	Contribuição para o Custeio do Serviço de Iluminação Pública	Esta natureza é agregadora. Verificar os códigos de natureza de receita específicos.
1.2.4.1.00.0.0	Contribuição para o Custeio do Serviço de Iluminação Pública	Portaria Conjunta STN/SOF/ME nº 16, de 11 de fevereiro de 2021.
1.2.4.1.50.0.0	Contribuição para o Custeio do Serviço de Iluminação Pública	Esta natureza é agregadora. Verificar os códigos de natureza de receita específicos.
1.2.4.1.50.0.1	Contribuição para o Custeio do Serviço de Iluminação Pública - Principal	Constituição Federal, art. 149-A.
1.3.0.00.0.0	Receita Patrimonial	Lei nº 4.320, de 17 de março de 1964, § 4º do art. 11, com redação dada pelo Decreto-Lei nº 1.939, de 20 de maio de 1982.
1.3.1.00.0.0	Exploração do Patrimônio Imobiliário do Estado	Esta natureza é agregadora. Verificar os códigos de natureza de receita específicos.
1.3.1.1.00.0.0	Exploração do Patrimônio Imobiliário do Estado	Portaria Conjunta STN/SOF/ME nº 16, de 11 de fevereiro de 2021.
1.3.1.1.01.0.0	Aluguéis, Arrendamentos, Foros, Laudêmos, Tarifas de Ocupação	Esta natureza é agregadora. Verificar os códigos de natureza de receita específicos.

1.3.1.1.01.1.0	Aluguéis e Arrendamentos	Esta natureza é agregadora. Verificar os códigos de natureza de receita específicos.
1.3.1.1.01.1.1	Aluguéis e Arrendamentos - Principal	Lei nº 4.320, de 17 de março de 1964, art. 11, § 4º; Decreto-Lei nº 9.760, de 5 de setembro de 1946; Decreto-Lei nº 2.398, de 21 de dezembro de 1987; Decreto nº 980, de 11 de novembro de 1993, e alterações posteriores; Lei nº 9.636, de 15 de maio de 1998; Decreto nº 3.725, de 10 de janeiro de 2001; Lei nº 11.481, de 31 de maio de 2007; e Código Tributário Municipal (CTM).
1.3.1.1.01.1.2	Aluguéis e Arrendamentos - Multas e Juros	Vide código de receita principal.
1.3.1.1.01.1.3	Aluguéis e Arrendamentos - Dívida Ativa	Vide código de receita principal.
1.3.1.1.01.1.4	Aluguéis e Arrendamentos - Dívida Ativa - Multas e Juros	Vide código de receita principal.
1.3.1.1.01.2.0	Foros, Laudémios e Tarifas de Ocupação	Esta natureza é agregadora. Verificar os códigos de natureza de receita específicos.
1.3.1.1.01.2.1	Foros, Laudémios e Tarifas de Ocupação - Principal	Lei nº 13.240, de 30 de dezembro de 2015, art. 27; Lei nº 4.320, de 17 de março de 1964, art. 11, § 4º; Decreto-Lei nº 9.760, de 5 de setembro de 1946; Decreto-Lei nº 2.398, de 21 de dezembro de 1987; Decreto nº 980, de 11 de novembro de 1993, e alterações posteriores; Lei nº 9.636, de 15 de maio de 1998; Decreto nº 3.725, de 10 de janeiro de 2001; Lei nº 11.481, de 31 de maio de 2007; e Código Tributário Municipal (CTM).
1.3.1.1.01.2.2	Foros, Laudémios e Tarifas de Ocupação - Multas e Juros	Vide código de receita principal.
1.3.1.1.01.2.3	Foros, Laudémios e Tarifas de Ocupação - Dívida Ativa	Vide código de receita principal.
1.3.1.1.01.2.4	Foros, Laudémios e Tarifas de Ocupação - Dívida Ativa - Multas e Juros	Vide código de receita principal.
1.3.1.1.02.0.0	Concessão, Permissão, Autorização ou Cessão do Direito de Uso de Bens Imóveis Públicos	Esta natureza é agregadora. Verificar os códigos de natureza de receita específicos.
1.3.1.1.02.0.1	Concessão, Permissão, Autorização ou Cessão do Direito de Uso de Bens Imóveis Públicos - Principal	Art. 164, § 3º da Constituição Federal; Lei nº 9.322, de 5 de dezembro de 1996; e Legislação específica para cada caso.
1.3.1.1.99.0.0	Outras Receitas Imobiliárias	Esta natureza é agregadora. Verificar os códigos de natureza de receita específicos.
1.3.1.1.99.0.1	Outras Receitas Imobiliárias - Principal	Art. 164, § 3º da Constituição Federal; Lei nº 9.322, de 5 de dezembro de 1996; e Legislação específica para cada caso.
1.3.2.0.00.0.0	Valores Mobiliários	Esta natureza é agregadora. Verificar os códigos de natureza de receita específicos.
1.3.2.1.00.0.0	Juros e Correções Monetárias	Esta natureza é agregadora. Verificar os códigos de natureza de receita específicos.
1.3.2.1.01.0.0	Remuneração de Depósitos Bancários	Esta natureza é agregadora. Verificar os códigos de natureza de receita específicos.
1.3.2.1.01.0.1	Remuneração de Depósitos Bancários - Principal	Art. 164, § 3º da Constituição Federal; Lei nº 9.322, de 5 de dezembro de 1996; e Legislação específica para cada caso.
1.3.2.1.04.0.0	Remune. dos Rec. do Regime Próprio de Previdência Social - RPPS	Esta natureza é agregadora. Verificar os códigos de natureza de receita específicos.
1.3.2.1.04.0.1	Remune. dos Rec. do Regime Próp. de Previ. Social - RPPS - Principal	Lei nº 9.717, de 27 de novembro de 1998, arts. 1º, § único, e 6º, inciso IV; e Resolução do Conselho Monetário Nacional nº 3.922, de 25 de novembro de 2010.
1.3.2.1.05.0.0	Juros de Títulos de Renda	Esta natureza é agregadora. Verificar os códigos de natureza de receita específicos.
1.3.2.1.05.0.1	Juros de Títulos de Renda - Principal	Art. 164, § 3º da Constituição Federal e Normativos da CVM e Banco Central.
1.3.2.2.00.0.0	Dividendos	Portaria Conjunta STN/SOF/ME nº 16, de 11 de fevereiro de 2021.
1.3.2.2.01.0.0	Dividendos	Esta natureza é agregadora. Verificar os códigos de natureza de receita específicos.
1.3.2.2.01.0.1	Dividendos - Principal	Lei nº 6.404, de 15 de dezembro de 1976, e alterações posteriores; e Lei nº 9.530, de 10 de dezembro de 1997.
1.3.2.2.01.0.2	Dividendos - Multas e Juros	Vide código de receita principal.
1.3.2.2.01.0.3	Dividendos - Dívida Ativa	Vide código de receita principal.
1.3.2.2.01.0.4	Dividendos - Dívida Ativa - Multas e Juros	Vide código de receita principal.
1.3.2.9.00.0.0	Outros Valores Mobiliários	Portaria Conjunta STN/SOF/ME nº 16, de 11 de fevereiro de 2021.
1.3.2.9.99.0.0	Outros Valores Mobiliários	Esta natureza é agregadora. Verificar os códigos de natureza de receita específicos.
1.3.2.9.99.0.1	Outros Valores Mobiliários - Principal	Art. 164, § 3º da Constituição Federal e Normativos da CVM e Banco Central.
1.3.2.9.99.0.2	Outros Valores Mobiliários - Multas e Juros	Vide código de receita principal.
1.3.2.9.99.0.3	Outros Valores Mobiliários - Dívida Ativa	Vide código de receita principal.
1.3.2.9.99.0.4	Outros Valores Mobiliários - Dívida Ativa - Multas e Juros	Vide código de receita principal.
1.3.4.0.00.0.0	Exploração de Recursos Naturais	Esta natureza é agregadora. Verificar os códigos de natureza de receita específicos.
1.3.4.9.00.0.0	Exploração de Outros Recursos Naturais	Portaria Conjunta STN/SOF/ME nº 16, de 11 de fevereiro de 2021.
1.3.4.9.01.0.0	Compensações Ambientais	Esta natureza é agregadora. Verificar os códigos de natureza de receita específicos.
1.3.4.9.01.0.1	Compensações Ambientais - Principal	Portaria STN nº 10.460, de 7 de dezembro de 2022
1.3.6.0.00.0.0	Cessão de Direitos	Esta natureza é agregadora. Verificar os códigos de natureza de receita específicos.
1.3.6.1.00.0.0	Cessão de Direitos	Portaria Conjunta STN/SOF/ME nº 16, de 11 de fevereiro de 2021.
1.3.6.1.01.0.0	Cessão do Direito de Operacionalização de Pagamentos	Esta natureza é agregadora. Verificar os códigos de natureza de receita específicos.
1.3.6.1.01.0.1	Cessão do Direito de Operacionalização de Pagamentos - Poderes Executivo e Legislativo	Esta natureza é agregadora. Verificar os códigos de natureza de receita específicos.
1.3.6.1.01.1.1	Cessão do Direito de Operacionalização de Pagamentos - Principal	Portaria STN nº 10.460, de 7 de dezembro de 2022
1.3.9.0.00.0.0	Demais Receitas Patrimoniais	Esta natureza é agregadora. Verificar os códigos de natureza de receita específicos.
1.3.9.9.00.0.0	Outras Receitas Patrimoniais	Portaria Conjunta STN/SOF/ME nº 16, de 11 de fevereiro de 2021.
1.3.9.9.99.0.0	Outras Receitas Patrimoniais	Esta natureza é agregadora. Verificar os códigos de natureza de receita específicos.
1.3.9.9.99.0.1	Outras Receitas Patrimoniais - Principal	Lei nº 10.406, de 10 de janeiro de 2002.
1.3.9.9.99.0.2	Outras Receitas Patrimoniais - Multas e Juros	Vide código de receita principal.
1.3.9.9.99.0.3	Outras Receitas Patrimoniais - Dívida Ativa	Vide código de receita principal.
1.3.9.9.99.0.4	Outras Receitas Patrimoniais - Dívida Ativa - Multas e Juros	Vide código de receita principal.
1.4.0.0.00.0.0	Receita Agropecuária	Lei nº 4.320, de 17 de março de 1964, § 4º do art. 11, com redação dada pelo Decreto-Lei nº 1.939, de 20 de maio de 1982.
1.4.1.0.00.0.0	Receita Agropecuária	Esta natureza é agregadora. Verificar os códigos de natureza de receita específicos.
1.4.1.1.00.0.0	Receita Agropecuária	Portaria Conjunta STN/SOF/ME nº 16, de 11 de fevereiro de 2021.
1.4.1.1.01.0.0	Receita Agropecuária	Esta natureza é agregadora. Verificar os códigos de natureza de receita específicos.
1.4.1.1.01.0.1	Receita Agropecuária - Principal	Esta natureza é agregadora. Verificar os códigos de natureza de receita específicos.
1.4.1.1.01.0.2	Receita Agropecuária - Multas e Juros	Esta natureza é agregadora. Verificar os códigos de natureza de receita específicos.
1.4.1.1.01.0.3	Receita Agropecuária - Dívida Ativa	Esta natureza é agregadora. Verificar os códigos de natureza de receita específicos.
1.4.1.1.01.0.4	Receita Agropecuária - Dívida Ativa - Multas e Juros	Esta natureza é agregadora. Verificar os códigos de natureza de receita específicos.
1.5.0.0.00.0.0	Receita Industrial	Lei nº 4.320, de 17 de março de 1964, § 4º do art. 11, com redação dada pelo Decreto-Lei nº 1.939, de 20 de maio de 1982.
1.5.1.0.00.0.0	Receita Industrial	Esta natureza é agregadora. Verificar os códigos de natureza de receita específicos.
1.5.1.1.00.0.0	Receita Industrial	Portaria Conjunta STN/SOF/ME nº 16, de 11 de fevereiro de 2021.
1.5.1.1.01.0.0	Receita Industrial	Esta natureza é agregadora. Verificar os códigos de natureza de receita específicos.
1.5.1.1.01.0.1	Receita Industrial - Principal	Esta natureza é agregadora. Verificar os códigos de natureza de receita específicos.
1.5.1.1.01.0.2	Receita Industrial - Multas e Juros	Esta natureza é agregadora. Verificar os códigos de natureza de receita específicos.
1.5.1.1.01.0.3	Receita Industrial - Dívida Ativa	Esta natureza é agregadora. Verificar os códigos de natureza de receita específicos.
1.5.1.1.01.0.4	Receita Industrial - Dívida Ativa - Multas e Juros	Esta natureza é agregadora. Verificar os códigos de natureza de receita específicos.
1.6.0.0.00.0.0	Receita de Serviços	Lei nº 4.320, de 17 de março de 1964, § 4º do art. 11, com redação dada pelo Decreto-Lei nº 1.939, de 20 de maio de 1982.
1.6.1.0.00.0.0	Serviços Administrativos e Comerciais Gerais	Esta natureza é agregadora. Verificar os códigos de natureza de receita específicos.
1.6.1.1.00.0.0	Serviços Administrativos e Comerciais Gerais	Portaria Conjunta STN/SOF/ME nº 16, de 11 de fevereiro de 2021.
1.6.1.1.01.0.0	Serviços Administrativos e Comerciais Gerais	Esta natureza é agregadora. Verificar os códigos de natureza de receita específicos.
1.6.1.1.01.0.1	Serviços Administrativos e Comerciais Gerais - Principal	Constituição Federal, art. 173; Lei nº 4.320, de 17 de março de 1964, art. 11, §§ 1º e 4º.
1.6.1.1.01.0.2	Serviços Administrativos e Comerciais Gerais - Multas e Juros	Vide código de receita principal.
1.6.1.1.01.0.3	Serviços Administrativos e Comerciais Gerais - Dívida Ativa	Vide código de receita principal.
1.6.1.1.01.0.4	Serviços Administrativos e Comerciais Gerais - Dívida Ativa - Multas e Juros	Vide código de receita principal.
1.6.1.1.02.0.0	Inscrição em Concursos e Processos Seletivos	Esta natureza é agregadora. Verificar os códigos de natureza de receita específicos.

1.6.1.1.02.0.1	Inscrição em Concursos e Processos Seletivos - Principal	Legislação Específica Municipal
1.6.1.1.02.0.2	Inscrição em Concursos e Processos Seletivos - Multas e Juros	Vide código de receita principal.
1.6.1.1.02.0.3	Inscrição em Concursos e Processos Seletivos - Dívida Ativa	Vide código de receita principal.
1.6.1.1.02.0.4	Inscrição em Concursos e Processos Seletivos - Dívida Ativa - Multas e Juros	Vide código de receita principal.
1.6.1.1.03.0.0	Serviços de Registro, Certificação e Fiscalização	Esta natureza é agregadora. Verificar os códigos de natureza de receita específicos.
1.6.1.1.03.0.1	Serviços de Registro, Certificação e Fiscalização - Principal	Legislação Específica Municipal
1.6.1.1.03.0.2	Serviços de Registro, Certificação e Fiscalização - Multas e Juros	Vide código de receita principal.
1.6.1.1.03.0.3	Serviços de Registro, Certificação e Fiscalização - Dívida Ativa	Vide código de receita principal.
1.6.1.1.03.0.4	Serviços de Registro, Certificação e Fiscalização - Dívida Ativa - Multas e Juros	Vide código de receita principal.
1.6.2.0.00.0.0	Serviços e Atividades Referentes à Navegação e ao Transporte	Esta natureza é agregadora. Verificar os códigos de natureza de receita específicos.
1.6.2.1.00.0.0	Serviços e Atividades Referentes à Navegação o Transporte	Portaria Conjunta STN/SOF/ME nº 16, de 11 de fevereiro de 2021.
1.6.2.1.02.0.0	Serviços de Transporte de Passageiros ou Mercadorias	Esta natureza é agregadora. Verificar os códigos de natureza de receita específicos.
1.6.2.1.02.0.1	Serviços de Transporte de Passageiros ou Mercadorias - Principal	Constituição Federal, art. 173; Lei no 4.320, de 17 de março de 1964, art. 11, §§ 1o e 4o.
1.6.2.1.02.0.2	Serviços de Transporte de Passageiros ou Mercadorias - Multas e Juros	Vide código de receita principal.
1.6.2.1.02.0.3	Serviços de Transporte de Passageiros ou Mercadorias - Dívida Ativa	Vide código de receita principal.
1.6.2.1.02.0.4	Serviços de Transporte de Passageiros ou Mercadorias - Dívida Ativa - Multas e Juros	Vide código de receita principal.
1.6.3.0.00.0.0	Serviços e Atividades Referentes à Saúde	Esta natureza é agregadora. Verificar os códigos de natureza de receita específicos.
1.6.3.1.00.0.0	Serviços de Atendimento à Saúde	Portaria Conjunta STN/SOF/ME nº 16, de 11 de fevereiro de 2021.
1.6.3.1.50.0.0	Serviços Hospitalares	Esta natureza é agregadora. Verificar os códigos de natureza de receita específicos.
1.6.3.1.50.0.1	Serviços Hospitalares - Principal	Legislação Específica Municipal
1.6.3.1.51.0.0	Serviços de Registro, Análise e Controle da Saúde	Esta natureza é agregadora. Verificar os códigos de natureza de receita específicos.
1.6.3.1.51.0.1	Serviços de Registro, Análise e Controle da Saúde - Principal	Legislação Específica Municipal
1.6.3.1.52.0.0	Serviços Radiológicos e Laboratoriais	Esta natureza é agregadora. Verificar os códigos de natureza de receita específicos.
1.6.3.1.52.0.1	Serviços Radiológicos e Laboratoriais - Principal	Legislação Específica Municipal
1.6.3.1.53.0.0	Serviços Ambulatoriais	Esta natureza é agregadora. Verificar os códigos de natureza de receita específicos.
1.6.3.1.53.0.1	Serviços Ambulatoriais - Principal	Legislação Específica Municipal
1.6.3.1.99.0.0	Outros Serviços de Atendimento à Saúde	Esta natureza é agregadora. Verificar os códigos de natureza de receita específicos.
1.6.3.1.99.0.1	Outros Serviços de Atendimento à Saúde - Principal	Legislação Específica Municipal
1.6.9.0.00.0.0	Outros Serviços	Esta natureza é agregadora. Verificar os códigos de natureza de receita específicos.
1.6.9.9.00.0.0	Outros Serviços	Portaria Conjunta STN/SOF/ME nº 16, de 11 de fevereiro de 2021.
1.6.9.9.99.0.0	Outros Serviços	Esta natureza é agregadora. Verificar os códigos de natureza de receita específicos.
1.6.9.9.99.0.1	Outros Serviços - Principal	Legislação Específica Municipal
1.7.0.0.00.0.0	Transferências Correntes	Lei nº 4.320, de 17 de março de 1964, § 4o do art. 11, com redação dada pelo Decreto-Lei nº 1.939, de 20 de maio de 1982.
1.7.1.0.00.0.0	Transferências da União e de suas Entidades	Esta natureza é agregadora. Verificar os códigos de natureza de receita específicos.
1.7.1.1.00.0.0	Transferências decorrentes de Participação na Receita da União	Portaria Conjunta STN/SOF/ME nº 16, de 11 de fevereiro de 2021.
1.7.1.1.51.0.0	Cota-Parte do Fundo de Participação dos Municípios - FPM	Esta natureza é agregadora. Verificar os códigos de natureza de receita específicos.
1.7.1.1.51.1.0	Cota-Parte do FPM - Cota Mensal	Esta natureza é agregadora. Verificar os códigos de natureza de receita específicos.
1.7.1.1.51.1.1	Cota-Parte do FPM - Cota Mensal - Principal	Art. 159 da CF
1.7.1.1.51.1.1	Dedução Cota-Parte do FPM - Cota Mensal - Principal	Art. 159 da CF / Lei nº 11.494/07
1.7.1.1.51.2.0	Cota-Parte do FPM - Cotas Extraordinárias	Esta natureza é agregadora. Verificar os códigos de natureza de receita específicos.
1.7.1.1.51.2.1.01	Cota-Parte do FPM - 1% Cota entregue no Mês de Dezembro	Art. 159 da CF, alínea "d".
1.7.1.1.51.2.1.02	Cota-Parte do FPM - 1% Cota entregue no Mês de Julho	Art. 159 da CF, alínea "e".
1.7.1.1.51.2.1.03	Cota-Parte do FPM - 1% Cota entregue no Mês de Setembro	Art. 159 da CF, alínea "f".
1.7.1.1.52.0.0	Cota-Parte do Imposto sobre a Propriedade Territorial Rural	Esta natureza é agregadora. Verificar os códigos de natureza de receita específicos.
1.7.1.1.52.0.1	Cota-Parte do ITR - Principal	Art. 159 da CF
1.7.1.1.52.0.1	Dedução Cota-Parte do ITR - Principal	Art. 159 da CF / Lei nº 11.494/07
1.7.1.1.56.0.0	Repasso da União para Foros, Laudêmos e Tarifas de Ocupação	Esta natureza é agregadora. Verificar os códigos de natureza de receita específicos.
1.7.1.1.56.0.1	Repasso da União para Foros, Laudêmos e Tarifas de Ocupação - Principal	Portaria STN/MF nº 700, de 07 de julho de 2023
1.7.1.2.00.0.0	Transf. da Comp. Fin. pela Exploração de Recursos Naturais	Portaria Conjunta STN/SOF/ME nº 16, de 11 de fevereiro de 2021.
1.7.1.2.50.0.0	Cota-Parte da Compensação Financeira de Recursos Hídricos	Esta natureza é agregadora. Verificar os códigos de natureza de receita específicos.
1.7.1.2.50.0.1	Cota-Parte da Compensação Financeira de Recursos Hídricos - Principal	Art. 20, §1º da CF
1.7.1.2.51.0.0	Cota-Parte da Compensação Finan. de Recursos Minerais - CFEM	Esta natureza é agregadora. Verificar os códigos de natureza de receita específicos.
1.7.1.2.51.01	Cota-Parte da Compensação Finan. de Recursos Minerais - CFEM - Principal	Art. 20, §1º da CF
1.7.1.2.52.0.0	Cota-Parte da Compensação Financeira pela Produção de Petróleo	Esta natureza é agregadora. Verificar os códigos de natureza de receita específicos.
1.7.1.2.52.1.0	Cota-Parte Royalties pela Produção de Petróleo - Lei Nº 7.990/89	Esta natureza é agregadora. Verificar os códigos de natureza de receita específicos.
1.7.1.2.52.1.1	Cota-Parte Royalties pela Produção de Petróleo - Lei Nº 7.990/90 - Principal	Art. 20, §1º da CF e Lei nº 7.990/89.
1.7.1.2.52.4.0	Cota-Parte do Fundo Especial do Petróleo - FEP	Esta natureza é agregadora. Verificar os códigos de natureza de receita específicos.
1.7.1.2.52.4.1	Cota-Parte do Fundo Especial do Petróleo - FEP - Principal	Lei nº 9.478/97
1.7.1.2.53.0.0	Cota-Parte do Bônus de Assinatura de Contrato de Partilha de Produção	Esta natureza é agregadora. Verificar os códigos de natureza de receita específicos.
1.7.1.2.53.0.1	Cota-Parte do Bônus de Assinatura de Contrato de Partilha de Produção - Principal	Portaria STN nº 1.446, de 14 de junho de 2022
1.7.1.2.99.0.0	Outras Tran Decor Cp Finan Exp Rec Nat	Esta natureza é agregadora. Verificar os códigos de natureza de receita específicos.
1.7.1.2.99.0.1	Outras Tran Decor Cp Finan Exp Rec Nat - Principal	Legislação Específica Federal
1.7.1.3.00.0.0	Transferências de Recursos do Sistema Único de Saúde - SUS	Portaria Conjunta STN/SOF/ME nº 16, de 11 de fevereiro de 2021.
1.7.1.3.50.0.0	Transf. de Rec. SUS - Bloco de Manutenção das Ações e Serviços Púb. de Saúde	Esta natureza é agregadora. Verificar os códigos de natureza de receita específicos.
1.7.1.3.50.1.0	Transferência de Recursos do SUS - Atenção Primária	Esta natureza é agregadora. Verificar os códigos de natureza de receita específicos.
1.7.1.3.50.1.1	Transferência de Recursos do SUS - Atenção Primária - Principal	Art. 198 da CF, Art. 77 do ADCT; Lei Complementar nº 141, de 2012; e Nt Conjunta nº 11, de 2018 / CCONF-SUCON/FNS-MS; art 3º da Portaria MS nº 828/2020.
1.7.1.3.50.2.0	Transferência de Recursos do SUS - Atenção Especializada	Esta natureza é agregadora. Verificar os códigos de natureza de receita específicos.
1.7.1.3.50.2.1	Transferência de Recursos do SUS - Atenção Especializada - Principal	Art. 198 da CF, Art. 77 do ADCT; Lei Complementar nº 141, de 2012; e Nt Conjunta nº 11, de 2018 / CCONF-SUCON/FNS-MS; art 3º da Portaria MS nº 828/2020.
1.7.1.3.50.3.0	Transferência de Recursos do SUS - Vigilância em Saúde	Esta natureza é agregadora. Verificar os códigos de natureza de receita específicos.
1.7.1.3.50.3.1	Transferência de Recursos do SUS - Vigilância em Saúde - Principal	Art. 198 da CF, Art. 77 do ADCT; Lei Complementar nº 141, de 2012; e Nt Conjunta nº 11, de 2018 / CCONF-SUCON/FNS-MS; art 3º da Portaria MS nº 828/2020.
1.7.1.3.50.4.0	Transferência de Recursos do SUS - Assistência Farmacêutica	Esta natureza é agregadora. Verificar os códigos de natureza de receita específicos.
1.7.1.3.50.4.1	Transferência de Recursos do SUS - Assistência Farmacêutica - Principal	Art. 198 da CF, Art. 77 do ADCT; Lei Complementar nº 141, de 2012; e Nt Conjunta nº 11, de 2018 / CCONF-SUCON/FNS-MS; art 3º da Portaria MS nº 828/2020.
1.7.1.3.50.5.0	Transferência de Recursos do SUS - Gestão do SUS	Esta natureza é agregadora. Verificar os códigos de natureza de receita específicos.
1.7.1.3.50.5.1	Transferência de Recursos do SUS - Gestão do SUS - Principal	Art. 198 da CF, Art. 77 do ADCT; Lei Complementar nº 141, de 2012; e Nt Conjunta nº 11, de 2018 / CCONF-SUCON/FNS-MS; art 3º da Portaria MS nº 828/2020.
1.7.1.3.50.9.0	Outros Programas Financ. por Transf. Fundo a Fundo	Esta natureza é agregadora. Verificar os códigos de natureza de receita específicos.
1.7.1.3.50.9.1	Outros Programas Financ. por Transf. Fundo a Fundo	Art. 198 da CF, Art. 77 do ADCT; Lei Complementar nº 141, de 2012; e Nt Conjunta nº 11, de 2018 / CCONF-SUCON/FNS-MS; art 3º da Portaria MS nº 828/2020.
1.7.1.3.51.0.0	Transf de Recur do SUS - Repasses ao Bloco de Est da Rede de Serv Públ de Saúde	Esta natureza é agregadora. Verificar os códigos de natureza de receita específicos.
1.7.1.3.51.1.0	Transf de Recursos do SUS Destinados à Atenção Primária	Esta natureza é agregadora. Verificar os códigos de natureza de receita específicos.

1.7.1.3.51.1.1	Transf de Recursos do SUS Destinados à Atenção Primária - Principal	Art. 198 da CF, Art. 77 do ADCT; Lei Complementar nº 141, de 2012; e Nt Conjunta nº 11, de 2018 / CCONF-SUCON/FNS-MS; art 3º da Portaria MS nº 828/2020.
1.7.1.3.51.2.0	Transferência de Recursos do SUS - Atenção Especializada	Esta natureza é agregadora. Verificar os códigos de natureza de receita específicos.
1.7.1.3.51.2.1	Transferência de Recursos do SUS - Atenção Especializada - Principal	Art. 198 da CF, Art. 77 do ADCT; Lei Complementar nº 141, de 2012; e Nt Conjunta nº 11, de 2018 / CCONF-SUCON/FNS-MS; art 3º da Portaria MS nº 828/2020.
1.7.1.3.51.3.0	Transferência de Recursos do SUS - Vigilância em Saúde	Esta natureza é agregadora. Verificar os códigos de natureza de receita específicos.
1.7.1.3.51.3.1	Transferência de Recursos do SUS - Vigilância em Saúde - Principal	Art. 198 da CF, Art. 77 do ADCT; Lei Complementar nº 141, de 2012; e Nt Conjunta nº 11, de 2018 / CCONF-SUCON/FNS-MS; art 3º da Portaria MS nº 828/2020.
1.7.1.3.51.4.0	Transferência de Recursos do SUS - Assistência Farmacêutica	Esta natureza é agregadora. Verificar os códigos de natureza de receita específicos.
1.7.1.3.51.4.1	Transferência de Recursos do SUS - Assistência Farmacêutica - Principal	Art. 198 da CF, Art. 77 do ADCT; Lei Complementar nº 141, de 2012; e Nt Conjunta nº 11, de 2018 / CCONF-SUCON/FNS-MS; art 3º da Portaria MS nº 828/2020.
1.7.1.3.51.5.0	Transferência de Recursos do SUS - Gestão do SUS	Esta natureza é agregadora. Verificar os códigos de natureza de receita específicos.
1.7.1.3.51.5.1	Transferência de Recursos do SUS - Gestão do SUS - Principal	Art. 198 da CF, Art. 77 do ADCT; Lei Complementar nº 141, de 2012; e Nt Conjunta nº 11, de 2018 / CCONF-SUCON/FNS-MS; art 3º da Portaria MS nº 828/2020.
1.7.1.3.51.9.0	Outras Transferências de Recursos do SUS - Bloco de Estruturação	Esta natureza é agregadora. Verificar os códigos de natureza de receita específicos.
1.7.1.3.51.9.1	Outras Transferências de Recursos do SUS - Bloco de Estruturação - Principal	Art. 198 da CF, Art. 77 do ADCT; Lei Complementar nº 141, de 2012; e Nt Conjunta nº 11, de 2018 / CCONF-SUCON/FNS-MS; art 3º da Portaria MS nº 828/2020.
1.7.1.4.00.0.0	Transf. de Rec. do Fundo Nac. do Desen. da Educação - FNDE	Portaria Conjunta STN/SOF/ME nº 16, de 11 de fevereiro de 2021.
1.7.1.4.50.0.0	Transferências do Salário-Educação	Esta natureza é agregadora. Verificar os códigos de natureza de receita específicos.
1.7.1.4.50.0.1	Transferências do Salário-Educação - Principal	Legislação Específica Federal
1.7.1.4.51.0.0	Transferências Diretas do FNDE Referentes ao PDDE	Esta natureza é agregadora. Verificar os códigos de natureza de receita específicos.
1.7.1.4.51.0.1	Transferências Diretas do FNDE Referentes ao PDDE - Principal	Legislação Específica Federal
1.7.1.4.52.0.0	Transferências Referentes ao PNAE	Esta natureza é agregadora. Verificar os códigos de natureza de receita específicos.
1.7.1.4.52.0.1	Transferências Referentes ao PNAE - Principal	Legislação Específica Federal
1.7.1.4.53.0.0	Transferências Referentes ao PNATE	Esta natureza é agregadora. Verificar os códigos de natureza de receita específicos.
1.7.1.4.53.0.1	Transferências Referentes ao PNATE - Principal	Legislação Específica Federal
1.7.1.4.54.0.0	Programa Nacional de Inclusão de Jovens - Projovem	Esta natureza é agregadora. Verificar os códigos de natureza de receita específicos.
1.7.1.4.54.1.0	Programa Nacional de Inclusão de Jovens - Projovem Urbano	Esta natureza é agregadora. Verificar os códigos de natureza de receita específicos.
1.7.1.4.54.1.1	Prog Nacional de Inclusão de Jovens - Projovem Urbano - Principal	Legislação Específica Federal
1.7.1.4.54.2.0	Programa Nacional de Inclusão de Jovens - Projovem Campo	Esta natureza é agregadora. Verificar os códigos de natureza de receita específicos.
1.7.1.4.54.2.1	Prog Nacional de Inclusão de Jovens - Projovem Campo - Principal	Legislação Específica Federal
1.7.1.4.55.0.0	Programa Brasil Alfabetizado - PBA	Esta natureza é agregadora. Verificar os códigos de natureza de receita específicos.
1.7.1.4.55.0.1	Programa Brasil Alfabetizado - PBA - Principal	Legislação Específica Federal
1.7.1.4.56.0.0	Prog de Apoio Sist de Ensino p/Atend à Educ de Jovens e Adultos - PEJA	Esta natureza é agregadora. Verificar os códigos de natureza de receita específicos.
1.7.1.4.56.0.1	Prog de Apoio Sist de Ensino p/Atend à Educ de Jovens e Adultos - PEJA - Principal	Legislação Específica Federal
1.7.1.4.99.0.0	Outras Transf Diretas do FNDE	Esta natureza é agregadora. Verificar os códigos de natureza de receita específicos.
1.7.1.4.99.0.1	Outras Transf Diretas do FNDE - Principal	Legislação Específica Federal
1.7.1.5.00.0.0	Transferências de Recursos da Complementação da União ao FUNDEB	Portaria Conjunta STN/SOF/ME nº 16, de 11 de fevereiro de 2021.
1.7.1.5.50.0.0	Transferências de Recursos da Complementação da União ao FUNDEB - VAAT	Esta natureza é agregadora. Verificar os códigos de natureza de receita específicos.
1.7.1.5.50.0.1	Transferências de Recursos da Complementação da União ao FUNDEB - VAAT - Principal	Lei nº 11.494/2007, alterada pela Lei nº 14.113/2020. EC nº 108/2020.
1.7.1.5.51.0.0	Transferências de Recursos da Complementação da União ao FUNDEB - VAAF	Esta natureza é agregadora. Verificar os códigos de natureza de receita específicos.
1.7.1.5.51.0.1	Transferências de Recursos da Complementação da União ao FUNDEB - VAAF - Principal	Lei nº 11.494/2007, alterada pela Lei nº 14.113/2020. EC nº 108/2020.
1.7.1.5.52.0.0	Transferências de Recursos da Complementação da União ao FUNDEB - VAAR	Esta natureza é agregadora. Verificar os códigos de natureza de receita específicos.
1.7.1.5.52.0.1	Transferências de Recursos da Complementação da União ao FUNDEB - VAAR - Principal	Lei nº 11.494/2007, alterada pela Lei nº 14.113/2020. EC nº 108/2020.
1.7.1.6.00.0.0	Transferências de Recursos do Fundo Nacional de Assistência Social - FNAS	Portaria Conjunta STN/SOF/ME nº 16, de 11 de fevereiro de 2021.
1.7.1.6.50.0.0	Transferências de Recursos do Fundo Nacional de Assistência Social - FNAS	Esta natureza é agregadora. Verificar os códigos de natureza de receita específicos.
1.7.1.6.50.0.1	Transferências de Recursos do Fundo Nacional de Assistência Social - FNAS - Principal	Art. 195 da CF
1.7.1.7.00.0.0	Transferências de Convênios da União e de suas Entidades	Portaria Conjunta STN/SOF/ME nº 16, de 11 de fevereiro de 2021.
1.7.1.7.50.0.0	Transferências de Convênios da União para o Sistema Único de Saúde - SUS	Esta natureza é agregadora. Verificar os códigos de natureza de receita específicos.
1.7.1.7.50.0.1	Transf. de Convênios da União para o Sistema Único de Saúde - SUS - Principal	Art. 195 da CF
1.7.1.7.51.0.0	Transf. de Convênios da União Destinadas a Programas de Educação	Esta natureza é agregadora. Verificar os códigos de natureza de receita específicos.
1.7.1.7.51.0.1	Transf. de Conv. da União Destinadas a Programas de Educação - Principal	Art. 195 da CF
1.7.1.7.52.0.0	Transf. de Conv. da União Destinadas a Programas de Assistência Social	Esta natureza é agregadora. Verificar os códigos de natureza de receita específicos.
1.7.1.7.52.0.1	Transf. de Conv. da União Destinadas a Pro. de Assistência Social - Principal	Art. 195 da CF
1.7.1.7.99.0.0	Outras Transferências de Convênios da União e de suas Entidades	Esta natureza é agregadora. Verificar os códigos de natureza de receita específicos.
1.7.1.7.99.0.1	Outras Transferências de Convênios da União e de suas Entidades - Principal	Art. 195 da CF
1.7.1.9.00.0.0	Outras Transferências de Recursos da União e de Suas Entidades	Portaria Conjunta STN/SOF/ME nº 16, de 11 de fevereiro de 2021.
1.7.1.9.56.0.0	Transf Decor de Decisão Judicial (Precatórios) Relativas ao FUNDEF	Esta natureza é agregadora. Verificar os códigos de natureza de receita específicos.
1.7.1.9.56.0.1	Transf Decor de Decisão Judicial (Precatórios) Relativas ao FUNDEF - Principal	Portaria STN nº 1.446, de 14 de junho de 2022
1.7.1.9.57.0.0	Transferência Especial da União	Esta natureza é agregadora. Verificar os códigos de natureza de receita específicos.
1.7.1.9.57.0.1	Transferência Especial da União - Principal	Portaria STN nº 1.446, de 14 de junho de 2022
1.7.1.9.58.0.0	Transferência Obrigatória Decorrente da Lei Complementar nº 176/2020	Esta natureza é agregadora. Verificar os códigos de natureza de receita específicos.
1.7.1.9.58.0.1	Transferência Obrigatória Decorrente da Lei Complementar nº 176/2021 - Principal	§ 2º do art. 91 do Ato das Disposições Constitucionais Transitórias (ADCT); Lei Complementar nº 176, de 29 de dezembro de 2020.
1.7.1.9.99.0.0	Outras Transferências de Recursos da União e de suas Entidades	Esta natureza é agregadora. Verificar os códigos de natureza de receita específicos.
1.7.1.9.99.0.1	Outras Transferências de Recursos da União e de suas Entidades - Principal	Legislação Específica Federal
1.7.2.0.00.0.0	Transf. dos Estados e Distrito Federal e de suas Entidades	Esta natureza é agregadora. Verificar os códigos de natureza de receita específicos.
1.7.2.1.00.0.0	Participação na Receita dos Estados e Distrito Federal	Portaria Conjunta STN/SOF/ME nº 16, de 11 de fevereiro de 2021.
1.7.2.1.50.0.0	Cota-Parte do ICMS	Esta natureza é agregadora. Verificar os códigos de natureza de receita específicos.
1.7.2.1.50.0.1	Cota-Parte do ICMS - Principal	Art. 158, inciso IV da CF
1.7.2.1.50.0.1	Dedução Cota-Parte do ICMS	Lei nº 11.494/2007
1.7.2.1.51.0.0	Cota-Parte do IPVA	Esta natureza é agregadora. Verificar os códigos de natureza de receita específicos.
1.7.2.1.51.0.1	Cota-Parte do IPVA - Principal	Art. 158, inciso III da CF
1.7.2.1.51.0.1	Dedução Cota-Parte do IPVA	Lei nº 11.494/2007
1.7.2.1.52.0.0	Cota-Parte do IPI - Municípios	Esta natureza é agregadora. Verificar os códigos de natureza de receita específicos.
1.7.2.1.52.0.1	Cota-Parte do IPI - Municípios - Principal	Art. 159, II da CF
1.7.2.1.52.0.1	Dedução Cota-Parte do IPI	Lei nº 11.494/2007
1.7.2.1.53.0.0	Cota-Parte da Cont. de Intervenção no Domínio Econômico	Esta natureza é agregadora. Verificar os códigos de natureza de receita específicos.
1.7.2.1.53.0.1	Cota-Parte da Cont. de Intervenção no Domínio Econômico - Principal	Art. 159, III da CF
1.7.2.2.00.0.0	Transferências das Compensações Financeiras pela Exploração de Recursos Naturais	Portaria Conjunta STN/SOF/ME nº 16, de 11 de fevereiro de 2021.
1.7.2.2.53.0.0	Outras Transf. Decorrentes de Comp. Financeiras	Esta natureza é agregadora. Verificar os códigos de natureza de receita específicos.
1.7.2.2.53.0.1	Outras Transf. Decorrentes de Comp. Financeiras - Principal	Portaria STN nº 1.446, de 14 de junho de 2022

1.7.2.3.00.0.0	Transferências de Recursos do Sistema Único de Saúde - SUS	Portaria Conjunta STN/SOF/ME nº 16, de 11 de fevereiro de 2021.
1.7.2.3.50.0.0	Transferências de Recursos do Sistema Único de Saúde - SUS	Esta natureza é agregadora. Verificar os códigos de natureza de receita específicos.
1.7.2.3.50.0.1	Tran Rec Est p/Prq Saude-Rep Fundo a Fundo - Principal	Legislação Específica
1.7.2.4.00.0.0	Transf. de Conv. dos Est. e do Distrito Federal e de suas Ent.	Portaria Conjunta STN/SOF/ME nº 16, de 11 de fevereiro de 2021.
1.7.2.4.50.0.0	Transferências de Convênio dos Estados para o Sistema Único de Saúde – SUS	Esta natureza é agregadora. Verificar os códigos de natureza de receita específicos.
1.7.2.4.50.0.1	Trans. de Convê. dos Estados para o Sistema Único de Saúde - SUS - Principal	Lei Federal nº 8.666/93, art. 116
1.7.2.4.51.0.0	Transf Conv dos Estados Destinadas a Programas de Educação	Esta natureza é agregadora. Verificar os códigos de natureza de receita específicos.
1.7.2.4.51.0.1	Transf Conv dos Estados p/Educação - Principal	Lei Federal nº 8.666/93, art. 116
1.7.2.4.99.0.0	Outras Transferências de Convênio dos Estados	Esta natureza é agregadora. Verificar os códigos de natureza de receita específicos.
1.7.2.4.99.0.1	Outras Transferências de Convênio dos Estados - Principal	Lei Federal nº 8.666/93, art. 116
1.7.2.9.00.0.0	Outras Transferências dos Estados e Distrito Federal	Portaria Conjunta STN/SOF/ME nº 16, de 11 de fevereiro de 2021.
1.7.2.9.51.0.0	Transferências de Estados Destinadas à Assistência Social	Esta natureza é agregadora. Verificar os códigos de natureza de receita específicos.
1.7.2.9.51.0.1	Transferências de Estados Destinadas à Assistência Social - Principal	Legislação Específica
1.7.2.9.99.0.0	Outras Transf dos Estados e DF	Esta natureza é agregadora. Verificar os códigos de natureza de receita específicos.
1.7.2.9.99.0.1	Outras Transf dos Estados e DF - Principal	Legislação Específica
1.7.3.0.00.0.0	Transferências dos Municípios e de suas Entidades	Esta natureza é agregadora. Verificar os códigos de natureza de receita específicos.
1.7.3.9.00.0.0	Outras Transferências dos Municípios	Portaria Conjunta STN/SOF/ME nº 16, de 11 de fevereiro de 2021.
1.7.3.9.50.0.0	Transferências de Municípios a Consórcios Públicos	Esta natureza é agregadora. Verificar os códigos de natureza de receita específicos.
1.7.3.9.50.0.1	Transferências de Municípios a Consórcios Públicos - Principal	Resolução TCE nº 034/2016, alterada pela Resolução TC nº 03/2017.
1.7.4.0.00.0.0	Transferências de Instituições Privadas	Esta natureza é agregadora. Verificar os códigos de natureza de receita específicos.
1.7.4.1.00.0.0	Transferências de Instituições Privadas	Portaria Conjunta STN/SOF/ME nº 16, de 11 de fevereiro de 2021.
1.7.4.1.99.0.0	Outras Transferências de Instituições Privadas	Esta natureza é agregadora. Verificar os códigos de natureza de receita específicos.
1.7.4.1.99.0.1	Outras Transferências de Instituições Privadas - Principal	Lei Federal nº 8.666/93, art.116
1.7.5.0.00.0.0	Transferências de Outras Instituições Públicas	Esta natureza é agregadora. Verificar os códigos de natureza de receita específicos.
1.7.5.1.00.0.0	Transferências de Recursos Do FUNDEB	Portaria Conjunta STN/SOF/ME nº 16, de 11 de fevereiro de 2021.
1.7.5.1.50.0.0	Transferências de Recursos Do FUNDEB	Esta natureza é agregadora. Verificar os códigos de natureza de receita específicos.
1.7.5.1.50.0.1	Transferências de Recursos Do FUNDEB - Principal	Lei nº 11.494/2007, alterada pela Lei nº 14.113/2020. EC nº 108/2020.
1.7.9.0.00.0.0	Demais Transferências Correntes	Esta natureza é agregadora. Verificar os códigos de natureza de receita específicos.
1.7.9.1.00.0.0	Transferências de Pessoas Físicas	Portaria Conjunta STN/SOF/ME nº 16, de 11 de fevereiro de 2021.
1.7.9.1.01.0.0	Transferências de Pessoas Físicas	Esta natureza é agregadora. Verificar os códigos de natureza de receita específicos.
1.7.9.1.01.0.1	Transferências de Pessoas Físicas - Principal	Esta natureza é agregadora. Verificar os códigos de natureza de receita específicos.
1.9.0.0.00.0.0	Outras Receitas Correntes	Lei nº 4.320, de 17 de março de 1964, § 4º do art. 11, com redação dada pelo Decreto-Lei nº 1.939, de 20 de maio de 1982.
1.9.1.0.00.0.0	Multas Administrativas, Contratuais e Judiciais	Esta natureza é agregadora. Verificar os códigos de natureza de receita específicos.
1.9.1.1.00.0.0	Multas Administrativas, Contratuais e Judiciais	Portaria Conjunta STN/SOF/ME nº 16, de 11 de fevereiro de 2021.
1.9.1.1.01.0.0	Multas Previstas em Legislação Específica	Esta natureza é agregadora. Verificar os códigos de natureza de receita específicos.
1.9.1.1.01.0.1	Multas Previstas em Legislação Específica - Principal	Qualquer lei específica que determine aplicação de multa de caráter punitivo, como: Art. 86, da Lei nº 8.666/93, combinado com as Leis nº 5.172, 6.830 e 4.320, que regulamenta o art. 37, inciso XXI, da Constituição Federal, instituindo normas gerais para licitações e contratos da Administração Pública e dá outras providências. Decreto Lei no 221, de 28 de fevereiro de 1967; eLei no 6.276 de 1º de dezembro de 1975. Decreto no 1.832, de 4 de março de 1996. Decreto no 2.521, de 20 de março de 1998. Lei no 10.233, de 5 de junho de 2001, art. 77, inciso V. Decreto-Lei no 2.056 de 19 de agosto de 1983;Lei no 8.934 de 18 de novembro de 1994; eDecreto no 1.800 de 30 de janeiro de 1996. Decreto-Lei no 221, de 28 de fevereiro de 1967; eLei no 6.276, de 1º de dezembro de 1975. Decreto-Lei no 227, de 28 de fevereiro de 1967 (Art. 22, inciso V; art. 25, inciso III; art. 31, inciso I; art. 31, inciso II).Decreto-Lei nº. 62.934, de 2 de julho de 1968 (Art. 54, inciso I; inciso II; inciso III; inciso IV; inciso V; inciso VI; inciso VII; inciso VIII; inciso IX; inciso X; inciso XI; inciso XII; inciso XIII; inciso XIV; inciso XV; art. 56. art. 66).Lei nº. 7.805, de 1989.Decreto nº. 69.885, de 31 de dezembro, de 1971. Decreto-Lei no 5.452, de 1º de maio de 1943 (CLT);Lei no 7.998, de 11 de janeiro de 1990, Art. 11. Lei Delegada nº 4, de 26 de setembro 1962. Lei no 10.831, de 23 de dezembro de 2003; Decreto no 6.323, de 27 de dezembro de 2007. Lei nº 11.343, de 23 de agosto de 2006. Lei no 4.375, de 17 de agosto de 1964; eDecreto no 57.654, de 20 de janeiro de 1966. Lei no 4.737, de 15 de julho de 1965; eLei no 9.096, de 19 de setembro de 1995. Lei no 6.815, de 19 de agosto de 1980; eDecreto no 86.715, de 10 de dezembro de 1981. Lei no 7.565, de 19 de dezembro de 1986;Lei no 9.614, de 5 de março de 1998; eLei no 11.182, de 27 de setembro de 2005.Lei no 10.209, de 24 de março de 2001, e suas alterações; eDecreto no 3.525, de 26 de junho de 2000.Lei no 8.212, de 24 de julho de 1991; Lei no 8.213, de 24 de julho de 1991; Lei no 6.385, de 7 de dezembro de 1976; Lei no 9.656, de 3 de junho de 1998. Lei no 9.478, de 6 de agosto de 1997, art. 15, inciso V. Lei no 9.503, de 23 de setembro de 1997;Decreto no 2.613, de 3 de junho de 1998;Decreto no 6.366, de 30 de janeiro de 2008; eLei no 11.705, de 19 de junho de 2008. Lei nº 9.537, de 11 de dezembro de 1997. Lei no 9.782, de 26 de janeiro de 1999. Lei no 9.933, de 20 de dezembro de 1999. Lei no 9.966, de 28 de abril de 2000.
1.9.1.1.04.0.0	Multas Previstas na Legis. s/ Def. dos Direitos Difusos	Esta natureza é agregadora. Verificar os códigos de natureza de receita específicos.
1.9.1.1.04.0.1	Multas Previstas na Legis. s/ Def. dos Direitos Difusos - Principal	Lei no 7.347, de 24 de julho de 1985, arts. 11 e 13; Lei no 7.853, de 24 de outubro de 1989; e Lei no 8.078, de 11 de setembro de 1990 – Código de Defesa do Consumidor.
1.9.1.1.06.0.0	Multas por Danos Ambientais	Esta natureza é agregadora. Verificar os códigos de natureza de receita específicos.
1.9.1.1.06.2.0	Multas Judiciais por Danos Ambientais	Esta natureza é agregadora. Verificar os códigos de natureza de receita específicos.
1.9.1.1.06.2.1	Multas por Danos Ambientais - Principal	Lei no 6.938, de 31 de agosto de 1981; Lei no 7.754, de 14 de abril de 1989; Lei no 7.797, de 10 de julho de 1989; Lei no 9.605, de 12 de fevereiro de 1998; e Decreto no 6.514, de 22 de julho de 2008, art. 13.
1.9.1.1.09.0.0	Multas e Juros Previstos em Contratos	Esta natureza é agregadora. Verificar os códigos de natureza de receita específicos.
1.9.1.1.09.0.1	Multas e Juros Previstos em Contratos - Principal	Legislação Específica
1.9.1.1.14.0.0	Multas Previstas no Código de Trânsito Brasileiro - CTB	Esta natureza é agregadora. Verificar os códigos de natureza de receita específicos.
1.9.1.1.14.0.1	Multas Previstas no Código de Trânsito Brasileiro - CTB - Principal	Legislação Específica
1.9.2.0.00.0.0	Indenizações, Restituições e Ressarcimentos	Esta natureza é agregadora. Verificar os códigos de natureza de receita específicos.
1.9.2.1.00.0.0	Indenizações	Portaria Conjunta STN/SOF/ME nº 16, de 11 de fevereiro de 2021.
1.9.2.1.01.0.0	Indenizações por Danos Causados ao Patrimônio Público	Esta natureza é agregadora. Verificar os códigos de natureza de receita específicos.
1.9.2.1.01.0.1	Ind. por Danos Causados ao Patrimônio Público - Principal	Lei no 10.406, de 10 de janeiro de 2002; eLei no 5.869, de 11 de janeiro de 1973.
1.9.2.1.99.0.0	Outras Indenizações	Esta natureza é agregadora. Verificar os códigos de natureza de receita específicos.
1.9.2.1.99.0.1	Outras Indenizações - Principal	Art. 11, §§ 1º e 4º, da Lei nº 4.320, de 17 de março de 1964.
1.9.2.2.00.0.0	Restituições	Portaria Conjunta STN/SOF/ME nº 16, de 11 de fevereiro de 2021.
1.9.2.2.99.0.0	Outras Restituições	Esta natureza é agregadora. Verificar os códigos de natureza de receita específicos.
1.9.2.2.99.0.1	Outras Restituições - Principal	Art. 21, § 2º, da Lei nº 8472, de 7 de dezembro de 1993; Arts. 154, 195, 197, 244 e 365 do Decreto nº 3.048, de 6 de maio de 1999; e Arts. 48, 48-A e 49, do Decreto nº 6214, de 26 de setembro de 2007. Decreto nº 3.964, de 10 de outubro de 2001, art. 2º e Lei nº 8.080, de 1990, § 4º, art. 33, em decorrências de auditorias.
1.9.9.0.00.0.0	Demais Receitas Correntes	Esta natureza é agregadora. Verificar os códigos de natureza de receita específicos.
1.9.9.0.00.0.1	Outras Receitas Correntes	Portaria Conjunta STN/SOF/ME nº 16, de 11 de fevereiro de 2021.
1.9.9.0.03.0.0	Compens. Financ. entre Reg. Geral e Regime Próprio Previd.	Esta natureza é agregadora. Verificar os códigos de natureza de receita específicos.
1.9.9.0.03.0.1	Compens. Financ. entre Reg. Geral e Regime Próprio Previd. - Principal	Art. 40, da Constituição Federal;Lei no 9.796, de 5 de maio de 1999; Lei no 9.783, de 28 de janeiro de 1999;Decreto no 3.112, de 6 de julho de 1999; eDecreto no 3.217 de 22 de outubro de 1999.

1.9.9.9.12.0.0	Enc. Leg. Pela Ins. em Dívida Ativa e Rec. de Ônus de Suc.	Esta natureza é agregadora. Verificar os códigos de natureza de receita específicos.
1.9.9.9.12.1.0	Encargos Legais pela Inscrição em Dívida Ativa	Esta natureza é agregadora. Verificar os códigos de natureza de receita específicos.
1.9.9.9.12.1.1	Encargos Legais pela Inscrição em Dívida Ativa - Principal	Decreto-Lei nº 1.025/1969, Decreto-Lei nº 1.437/1975 e Lei nº 7.711/1988
1.9.9.9.99.0.0	Outras Receitas	Esta natureza é agregadora. Verificar os códigos de natureza de receita específicos.
1.9.9.9.99.2.0	Outras Receitas não Arrecadadas e não projetadas pela RFB - Primárias	Esta natureza é agregadora. Verificar os códigos de natureza de receita específicos.
1.9.9.9.99.2.1	Outras Receitas - Primárias - Principal	Art. 11, §§ 1º e 4º, da Lei nº 4.320, de 17 de março de 1964; Parágrafo único do art. 8º da Lei Complementar nº 101, de 4 de maio de 2000 - Lei de Responsabilidade Fiscal - LRF.
1.9.9.9.99.2.2	Outras Receitas - Primárias - Multas e Juros	Vide código de receita principal.
1.9.9.9.99.2.3	Outras Receitas - Primárias - Dívida Ativa	Vide código de receita principal.
1.9.9.9.99.2.4	Outras Receitas - Primárias - Dívida Ativa - Multas e Juros	Vide código de receita principal.
1.9.9.9.99.3.0	Outras Receitas não Arrecadadas e não projetadas Pela RFB - Financeiras	Esta natureza é agregadora. Verificar os códigos de natureza de receita específicos.
1.9.9.9.99.3.1	Outras Receitas - Financeiras - Principal	Art. 11, §§ 1º e 4º, da Lei nº 4.320, de 17 de março de 1964; Parágrafo único do art. 8º da Lei Complementar nº 101, de 4 de maio de 2000 - Lei de Responsabilidade Fiscal - LRF.
1.9.9.9.99.3.2	Outras Receitas - Financeiras - Multas e Juros	Vide código de receita principal.
2.0.0.0.00.0.0	Receitas de Capital	Lei nº 4.320, de 17 de março de 1964, § 1º do art. 11, com redação dada pelo Decreto-Lei nº 1.939, de 20 de maio de 1982.
2.1.0.0.00.0.0	Operações de Crédito	Esta natureza é agregadora. Verificar os códigos de natureza de receita específicos.
2.1.1.0.00.0.0	Operações de Crédito - Mercado Interno	Esta natureza é agregadora. Verificar os códigos de natureza de receita específicos.
2.1.1.1.00.0.0	Operações de Crédito Contratuais - Mercado Interno	Portaria Conjunta STN/SOF/ME nº 16, de 11 de fevereiro de 2021.
2.1.1.2.01.0.0	Operações de Crédito Contratuais - Mercado Interno	Esta natureza é agregadora. Verificar os códigos de natureza de receita específicos.
2.1.1.2.01.0.1	Operações de Crédito Contratuais - Mercado Interno - Principal	Lei Complementar no 101, de 4 de maio de 2000
2.1.1.2.50.0.0	Ope. de Crédito Internas para Programas de Educação	Esta natureza é agregadora. Verificar os códigos de natureza de receita específicos.
2.1.1.2.50.0.1	Ope. de Crédito Internas para Programas de Educação - Principal	Art. 32 e 33 da LC nº 101/2000
2.1.1.2.51.0.0	Ope. de Crédito Internas para Programas de Saúde	Esta natureza é agregadora. Verificar os códigos de natureza de receita específicos.
2.1.1.2.51.0.1	Ope. de Crédito Internas para Programas de Saúde - Principal	Art. 32 e 33 da LC nº 101/2000
2.1.1.2.54.0.0	Ope. de Cr. Internas p/ Pro. de Moder. da Adm. Pública	Esta natureza é agregadora. Verificar os códigos de natureza de receita específicos.
2.1.1.2.54.0.1	Ope. de Cr. Internas p/ Pro. de Moder. da Adm. Pública - Principal	Art. 32 e 33 da LC nº 101/2000
2.1.1.9.00.0.0	Outras Operações de Crédito - Mercado Interno	Portaria Conjunta STN/SOF/ME nº 16, de 11 de fevereiro de 2021.
2.1.1.9.99.0.0	Outras Operações de Crédito - Mercado Interno - Principal	Esta natureza é agregadora. Verificar os códigos de natureza de receita específicos.
2.1.1.9.99.0.1	Outras Operações de Crédito - Mercado Interno	Lei Complementar no 101, de 4 de maio de 2000
2.2.0.0.00.0.0	Alienação de Bens	Esta natureza é agregadora. Verificar os códigos de natureza de receita específicos.
2.2.1.0.00.0.0	Alienação de Bens Móveis	Esta natureza é agregadora. Verificar os códigos de natureza de receita específicos.
2.2.1.1.00.0.0	Alienação de Títulos Mobiliários	Portaria Conjunta STN/SOF/ME nº 16, de 11 de fevereiro de 2021.
2.2.1.1.01.0.0	Alienação de Títulos, Valores Mobiliários e Aplicações Congêneres Temporárias	Esta natureza é agregadora. Verificar os códigos de natureza de receita específicos.
2.2.1.1.01.0.1	Alienação de Títulos, Valores Mobiliários e Aplicações Congêneres Temporárias - Principal	Arts. 17 a 19 da Lei nº 8.666, de 21 de junho de 1993, e Decreto nº 99.658, de 30 de outubro de 1990.
2.2.1.3.00.0.0	Alienação de Bens Móveis e Semoventes	Portaria Conjunta STN/SOF/ME nº 16, de 11 de fevereiro de 2021.
2.2.1.3.01.0.0	Alienação de Bens Móveis e Semoventes	Esta natureza é agregadora. Verificar os códigos de natureza de receita específicos.
2.2.1.3.01.0.1	Alienação de Bens Móveis e Semoventes - Principal	Arts. 17 a 19 da Lei nº 8.666, de 21 de junho de 1993, e Decreto nº 99.658, de 30 de outubro de 1990.
2.2.2.0.00.0.0	Alienação de Bens Imóveis	Esta natureza é agregadora. Verificar os códigos de natureza de receita específicos.
2.2.2.1.00.0.0	Alienação de Bens Imóveis	Portaria Conjunta STN/SOF/ME nº 16, de 11 de fevereiro de 2021.
2.2.2.1.01.0.0	Alienação de Bens Imóveis em Geral	Esta natureza é agregadora. Verificar os códigos de natureza de receita específicos.
2.2.2.1.01.0.1	Alienação de Bens Imóveis em Geral - Principal	Arts. 24 a 29 da Lei nº 9.636, de 15 de maio de 1998, e Lei nº 8.025, de 12 de abril de 1990.
2.4.0.0.00.0.0	Transferências de Capital	Esta natureza é agregadora. Verificar os códigos de natureza de receita específicos.
2.4.1.0.00.0.0	Transferências da União e de suas Entidades	Esta natureza é agregadora. Verificar os códigos de natureza de receita específicos.
2.4.1.1.00.0.0	Transferências da União	Portaria Conjunta STN/SOF/ME nº 16, de 11 de fevereiro de 2021.
2.4.1.1.50.0.0	Transf. de Recursos SUS - Bloco de Manutenção das Ações e Serv. Púb. de Saúde	Esta natureza é agregadora. Verificar os códigos de natureza de receita específicos.
2.4.1.1.50.1.0	Transferência de Recursos do SUS - Atenção Primária	Esta natureza é agregadora. Verificar os códigos de natureza de receita específicos.
2.4.1.1.50.1.1	Transferência de Recursos do SUS - Atenção Primária - Principal	Art. 198 da CF, Art. 77 do ADCT; Lei Complementar nº 141, de 2012; e Nt Conjunta nº 11, de 2018 / CCONF-SUCON/FNS-MS; art 3º da Portaria MS nº 828/2020.
2.4.1.1.50.2.0	Transferência de Recursos do SUS - Atenção Especializada	Esta natureza é agregadora. Verificar os códigos de natureza de receita específicos.
2.4.1.1.50.2.1	Transferência de Recursos do SUS - Atenção Especializada - Principal	Art. 198 da CF, Art. 77 do ADCT; Lei Complementar nº 141, de 2012; e Nt Conjunta nº 11, de 2018 / CCONF-SUCON/FNS-MS; art 3º da Portaria MS nº 828/2020.
2.4.1.1.50.3.0	Transferência de Recursos do SUS - Vigilância em Saúde	Esta natureza é agregadora. Verificar os códigos de natureza de receita específicos.
2.4.1.1.50.3.1	Transferência de Recursos do SUS - Vigilância em Saúde - Principal	Art. 198 da CF, Art. 77 do ADCT; Lei Complementar nº 141, de 2012; e Nt Conjunta nº 11, de 2018 / CCONF-SUCON/FNS-MS; art 3º da Portaria MS nº 828/2020.
2.4.1.1.50.4.0	Transferência de Recursos do SUS - Assistência Farmacêutica	Esta natureza é agregadora. Verificar os códigos de natureza de receita específicos.
2.4.1.1.50.4.1	Transferência de Recursos do SUS - Assistência Farmacêutica - Principal	Art. 198 da CF, Art. 77 do ADCT; Lei Complementar nº 141, de 2012; e Nt Conjunta nº 11, de 2018 / CCONF-SUCON/FNS-MS; art 3º da Portaria MS nº 828/2020.
2.4.1.1.50.5.0	Transferência de Recursos do SUS - Gestão do SUS	Esta natureza é agregadora. Verificar os códigos de natureza de receita específicos.
2.4.1.1.50.5.1	Transferência de Recursos do SUS - Gestão do SUS - Principal	Art. 198 da CF, Art. 77 do ADCT; Lei Complementar nº 141, de 2012; e Nt Conjunta nº 11, de 2018 / CCONF-SUCON/FNS-MS; art 3º da Portaria MS nº 828/2020.
2.4.1.1.50.9.0	Transferência de Recursos do SUS - Outros Programas	Esta natureza é agregadora. Verificar os códigos de natureza de receita específicos.
2.4.1.1.50.9.1	Transferência de Recursos do SUS - Outros Programas - Principal	Art. 198 da CF, Art. 77 do ADCT; Lei Complementar nº 141, de 2012; e Nt Conjunta nº 11, de 2018 / CCONF-SUCON/FNS-MS; art 3º da Portaria MS nº 828/2020.
2.4.1.1.51.0.0	Trans. de Rec. do SUS - Bloco de Estruturação da Rede de Serv. Púb. de Saúde	Esta natureza é agregadora. Verificar os códigos de natureza de receita específicos.
2.4.1.1.51.1.0	Transferência de Recursos do SUS - Atenção Primária	Esta natureza é agregadora. Verificar os códigos de natureza de receita específicos.
2.4.1.1.51.1.1	Transferência de Recursos do SUS - Atenção Primária - Principal	Art. 198 da CF, Art. 77 do ADCT; Lei Complementar nº 141, de 2012; e Nt Conjunta nº 11, de 2018 / CCONF-SUCON/FNS-MS; art 3º da Portaria MS nº 828/2020.
2.4.1.1.51.2.0	Transferência de Recursos do SUS - Atenção Especializada	Esta natureza é agregadora. Verificar os códigos de natureza de receita específicos.
2.4.1.1.51.2.1	Transferência de Recursos do SUS - Atenção Especializada - Principal	Art. 198 da CF, Art. 77 do ADCT; Lei Complementar nº 141, de 2012; e Nt Conjunta nº 11, de 2018 / CCONF-SUCON/FNS-MS; art 3º da Portaria MS nº 828/2020.
2.4.1.1.51.9.0	Transferência de Recursos do SUS - Outros Programas	Esta natureza é agregadora. Verificar os códigos de natureza de receita específicos.
2.4.1.1.51.9.1	Transferência de Recursos do SUS - Outros Programas - Principal	Art. 198 da CF, Art. 77 do ADCT; Lei Complementar nº 141, de 2012; e Nt Conjunta nº 11, de 2018 / CCONF-SUCON/FNS-MS; art 3º da Portaria MS nº 828/2020.
2.4.1.2.00.0.0	Transferências de Recursos do FNDE	Portaria Conjunta STN/SOF/ME nº 16, de 11 de fevereiro de 2021.
2.4.1.2.50.0.0	Transferências de Recursos Destinadas a Programas de Educação	Esta natureza é agregadora. Verificar os códigos de natureza de receita específicos.
2.4.1.2.50.1.0	Prog. de Apoio Transp. Escolar para Educ Básica - Caminho da Escola	Esta natureza é agregadora. Verificar os códigos de natureza de receita específicos.
2.4.1.2.50.1.1	Prog. de Apoio Transp. Escolar Educ Básica - Cam da Escola - Principal	Legislação Específica
2.4.1.2.50.2.0	Prog Nac de Reest e Aquis de Equip a Rede Esc Púb Educ Infantil - Proinfância	Esta natureza é agregadora. Verificar os códigos de natureza de receita específicos.
2.4.1.2.50.2.1	Prog Nac de Reest e Aquis de Equip a Rede Esc Púb - Proinfância - Principal	Legislação Específica
2.4.1.2.50.9.0	Outras Transferências Destinadas a Programas de Educação	Esta natureza é agregadora. Verificar os códigos de natureza de receita específicos.
2.4.1.2.50.9.1	Outras Transferências Dest a Programas de Educação - Principal	Legislação Específica
2.4.1.4.00.0.0	Transferência de Convênios da União e de suas Entidades	Portaria Conjunta STN/SOF/ME nº 16, de 11 de fevereiro de 2021.
2.4.1.4.50.0.0	Transf. de Convênio da União Para O Sistema Único De Saúde - Sus	Esta natureza é agregadora. Verificar os códigos de natureza de receita específicos.
2.4.1.4.50.0.1	Transf. de Conv. da União p/ o SUS - Principal	Lei nº 8.666/93
2.4.1.4.51.0.0	Transf. de Conv. da União Destinadas a Programas de Educação	Esta natureza é agregadora. Verificar os códigos de natureza de receita específicos.
2.4.1.4.51.0.1	Transf. de Conv. da União Dest. a Pro. de Educação - Principal	Lei nº 8.666/93
2.4.1.4.52.0.0	Transf. de Conv. da União Dest. a Pro. de Saneamento Básico	Esta natureza é agregadora. Verificar os códigos de natureza de receita específicos.
2.4.1.4.52.0.1	Transf. de Conv. da União Dest. a Pro. de San. Básico - Principal	Lei nº 8.666/93

2.4.1.4.54.0.0	Transf. de Conv. da União Dest. a Prog de Infra-Est. em Transporte	Esta natureza é agregadora. Verificar os códigos de natureza de receita específicos.
2.4.1.4.54.0.1	Transf. de Conv. da União Dest. a Prog.de Infra-Est. - Principal	Lei nº 8.666/93
2.4.1.4.99.0.0	Outras Transferências de Convênios da União	Esta natureza é agregadora. Verificar os códigos de natureza de receita específicos.
2.4.1.4.99.0.1	Outras Transferências de Convênios da União - Principal	Lei nº 8.666/93
2.4.1.9.00.0.0	Outras Transferências da União e de suas Entidades	Portaria Conjunta STN/SOF/ME nº 16, de 11 de fevereiro de 2021.
2.4.1.9.51.0.0	Transferência Especial da União	Esta natureza é agregadora. Verificar os códigos de natureza de receita específicos.
2.4.1.9.51.0.1	Transferência Especial da União - Principal	Portaria nº 1.128, de 4 de novembro de 2021
2.4.1.9.99.0.0	Outras Transferências da União	Esta natureza é agregadora. Verificar os códigos de natureza de receita específicos.
2.4.1.9.99.0.1	Outras Transferências da União - Principal	Lei nº 8.666/93
2.4.2.0.00.0.0	Transf. dos Estados e do Distrito Federal e de suas Entidades	Esta natureza é agregadora. Verificar os códigos de natureza de receita específicos.
2.4.2.1.00.0.0	Transf. de Recursos do SUS - SUS dos Estados e DF	Portaria Conjunta STN/SOF/ME nº 16, de 11 de fevereiro de 2021.
2.4.2.1.50.0.0	Transferências de Recursos do Sistema Único de Saúde - SUS	Esta natureza é agregadora. Verificar os códigos de natureza de receita específicos.
2.4.2.1.50.01	Transf. de Recursos do Sistema Único de Saúde - SUS - Principal	Lei nº 8.666/93
2.4.2.2.00.0.0	Transf. de Conv. dos Estados e do DF e de suas Entidades	Portaria Conjunta STN/SOF/ME nº 16, de 11 de fevereiro de 2021.
2.4.2.2.50.0.0	Transf. de Conv. dos Estados para o Sistema Único de Saúde - SUS	Esta natureza é agregadora. Verificar os códigos de natureza de receita específicos.
2.4.2.2.50.0.1	Transf. de Conv. dos Estados p/ o SUS - Principal	Lei nº 8.666/93
2.4.2.2.51.0.0	Transf. de Conv. dos Estados Destinadas a Programas de Educação	Esta natureza é agregadora. Verificar os códigos de natureza de receita específicos.
2.4.2.2.51.0.1	Transf. de Conv. dos Estados Dest. a Pro. de Educação - Principal	Lei nº 8.666/93
2.4.2.2.52.0.0	Transf. de Conv. dos Estados Dest. a Pro. de Saneamento Básico	Esta natureza é agregadora. Verificar os códigos de natureza de receita específicos.
2.4.2.2.52.0.1	Transf. de Conv. dos Est. Dest. a Pro. de Sanea. Básico - Principal	Lei nº 8.666/93
2.4.2.2.54.0.0	Transf. de Conv. dos Est. Dest. a Pro. de Infra-Est. em Transporte	Esta natureza é agregadora. Verificar os códigos de natureza de receita específicos.
2.4.2.2.54.0.1	Transf. de Conv. dos Est. Dest. a Pro. de Infra. em Trans. - Principal	Lei nº 8.666/93
2.4.2.2.99.0.0	Outras Transferências de Convênio dos Estados	Esta natureza é agregadora. Verificar os códigos de natureza de receita específicos.
2.4.2.2.99.0.1	Outras Transferências de Convênio dos Estados - Principal	Lei nº 8.666/93
2.4.2.9.00.0.0	Outras Transferências de Recursos dos Estados	Portaria Conjunta STN/SOF/ME nº 16, de 11 de fevereiro de 2021.
2.4.2.9.51.0.0	Transferências de Recursos Destinados a Programas de Educação	Esta natureza é agregadora. Verificar os códigos de natureza de receita específicos.
2.4.2.9.51.0.1	Transf. de Recursos Destinados a Pro. de Edu - Principal	Lei nº 8.666/93
2.4.2.9.99.0.0	Outras Transferências dos Estados	Esta natureza é agregadora. Verificar os códigos de natureza de receita específicos.
2.4.2.9.99.0.1	Outras Transferências dos Estados - Principal	Lei nº 8.666/93
2.4.3.0.00.0.0	Transferências dos Municípios e de suas Entidades	Esta natureza é agregadora. Verificar os códigos de natureza de receita específicos.
2.4.3.9.00.0.0	Outras Transferências dos Municípios	Portaria Conjunta STN/SOF/ME nº 16, de 11 de fevereiro de 2021.
2.4.3.9.50.0.0	Transferências de Municípios a Consórcios Públicos	Esta natureza é agregadora. Verificar os códigos de natureza de receita específicos.
2.4.3.9.50.0.1	Transferências de Municípios a Consórcios Públicos - Principal	Esta natureza é agregadora. Verificar os códigos de natureza de receita específicos.
2.9.0.0.00.0.0	Outras Receitas de Capital	Esta natureza é agregadora. Verificar os códigos de natureza de receita específicos.
2.9.9.0.00.0.0	Demais Receitas de Capital	Esta natureza é agregadora. Verificar os códigos de natureza de receita específicos.
2.9.9.9.00.0.0	Outras Receitas de Capital	Portaria Conjunta STN/SOF/ME nº 16, de 11 de fevereiro de 2021.
2.9.9.9.99.0.0	Outras Receitas de Capital	Esta natureza é agregadora. Verificar os códigos de natureza de receita específicos.
2.9.9.9.99.0.1	Outras Receitas de Capital - Principal	Esta natureza é agregadora. Verificar os códigos de natureza de receita específicos.
7.0.0.0.00.0.0	Receitas Correntes - Intra-Orcamentarias	Esta natureza é agregadora. Verificar os códigos de natureza de receita específicos.
7.2.0.0.00.0.0	Receitas de Contribuicoes - Intra-Orcamentarias	Esta natureza é agregadora. Verificar os códigos de natureza de receita específicos.
7.2.1.0.00.0.0	Contribuições Sociais - Intra-Orcamentarias	Esta natureza é agregadora. Verificar os códigos de natureza de receita específicos.
7.2.1.5.00.0.0	Contribuições para Regimes Próprios de Previdência e Sistema de Proteção Social - Intra-Orcamentarias	Portaria Conjunta STN/SOF/ME nº 16, de 11 de fevereiro de 2021.
7.2.1.5.01.0.0	Contribuição do Servidor Civil	Esta natureza é agregadora. Verificar os códigos de natureza de receita específicos.
7.2.1.5.01.1.0	Contribuição do Servidor Civil Ativo	Esta natureza é agregadora. Verificar os códigos de natureza de receita específicos.
7.2.1.5.01.1.2	Contribuição do Servidor Civil Ativo - Multas e Juros	Legislação Específica
7.2.1.5.02.0.0	Contribuição Patronal - Servidor Civil - Intra-Orcamentarias	Esta natureza é agregadora. Verificar os códigos de natureza de receita específicos.
7.2.1.5.02.1.0	Contribuição Patronal - Servidor Civil Ativo	Esta natureza é agregadora. Verificar os códigos de natureza de receita específicos.
7.2.1.5.02.1.1	Contribuição Patronal - Servidor Civil Ativo - Principal	Legislação Específica
7.2.1.5.02.1.2	Contribuição Patronal - Servidor Civil Ativo - Multas e Juros	Legislação Específica
7.2.1.5.51.0.0	Contribuição Patronal - Parcelamentos	Esta natureza é agregadora. Verificar os códigos de natureza de receita específicos.
7.2.1.5.51.1.0	Contribuição Patronal - Servidor Civil Ativo - Parcelamentos	Esta natureza é agregadora. Verificar os códigos de natureza de receita específicos.
7.2.1.5.51.1.1	Contribuição Patronal - Servidor Civil Ativo - Parcelamentos - Principal	Legislação Específica
7.2.1.5.51.1.2	Contribuição Patronal - Servidor Civil Ativo - Parcelamentos - Multas e Juros	Legislação Específica
7.9.0.0.00.0.0	Outras Receitas Correntes - Intraorçamentária	Esta natureza é agregadora. Verificar os códigos de natureza de receita específicos.
7.9.9.0.00.0.0	Demais Receitas Correntes - Intraorçamentária	Esta natureza é agregadora. Verificar os códigos de natureza de receita específicos.
7.9.9.9.00.0.0	Aportes Periódicos para Amortização de Déficit Atuarial do RPPS - Intraorçamentária	Esta natureza é agregadora. Verificar os códigos de natureza de receita específicos.
7.9.9.9.01.0.0	Aportes Periódicos para Amortização de Déficit Atuarial do RPPS - Intraorçamentária	Esta natureza é agregadora. Verificar os códigos de natureza de receita específicos.
7.9.9.9.01.0.1	Aportes Periódicos para Amortização de Déficit Atuarial do RPPS - Principal	Legislação Específica



Município de Tacaimbó
Estado de Pernambuco

TABELA EXPLICATIVA DA EVOLUÇÃO DA RECEITA

CÓDIGO	DISCRIMINAÇÃO DA RECEITA	REALIZADA EM 2023	ORÇADA EM 2024	ORÇADA EM 2025
1.0.0.0.00.00	RECEITAS CORRENTES	56.092.783,70	56.500.000,00	71.760.000,00
1.1.0.0.00.00	Impostos, Taxas e Contribuições de Melhoria	1.949.475,54	1.764.000,00	2.452.000,00
1.2.0.0.00.00	Contribuições	523.549,42	518.000,00	670.000,00
1.3.0.0.00.00	Receita Patrimonial	631.073,59	797.000,00	982.000,00
	Aplicações financeiras	631.073,59	571.000,00	982.000,00
	Outras Receitas Patrimoniais	-	226.000,00	-
1.4.0.0.00.00	Receita Agropecuária	-	-	-
1.5.0.0.00.00	Receita Industrial	-	-	-
1.6.0.0.00.00	Receita de Serviços	-	-	-
1.7.0.0.00.00	Transferências Correntes	52.947.452,29	53.254.000,00	67.606.000,00
	Cota-Parte do FPM	24.875.824,68	29.258.000,00	33.163.000,00
	Transf. de Recursos do SUS - FMS	6.983.577,15	6.149.000,00	7.900.000,00
	Outras Transferências Correntes	21.088.050,46	17.847.000,00	26.543.000,00
1.9.0.0.00.00	Outras Receitas Correntes	41.232,86	167.000,00	50.000,00
2.0.0.0.00.00	RECEITAS DE CAPITAL	5.482.605,51	7.700.000,00	18.600.000,00
2.1.0.0.00.00	Operações de Crédito	-	650.000,00	10.000.000,00
2.2.0.0.00.00	Alienação de Bens	-	50.000,00	100.000,00
2.3.0.0.00.00	Amortização de Empréstimos	-	-	-
2.4.0.0.00.00	Transferências de Capital	5.482.605,51	7.000.000,00	8.500.000,00
2.9.0.0.00.00	Outras Receitas de Capital	-	-	-
	RECEITAS CORRENTES INTRAORÇAMENTÁRIAS	-	-	-
	RECEITAS DE CAPITAL INTRAORÇAMENTÁRIAS	-	-	-
TOTAL GERAL		61.575.389,21	64.200.000,00	90.360.000,00



Município de Tacaimbó

Estado de Pernambuco

Representação Gráfica das Receitas por Origem

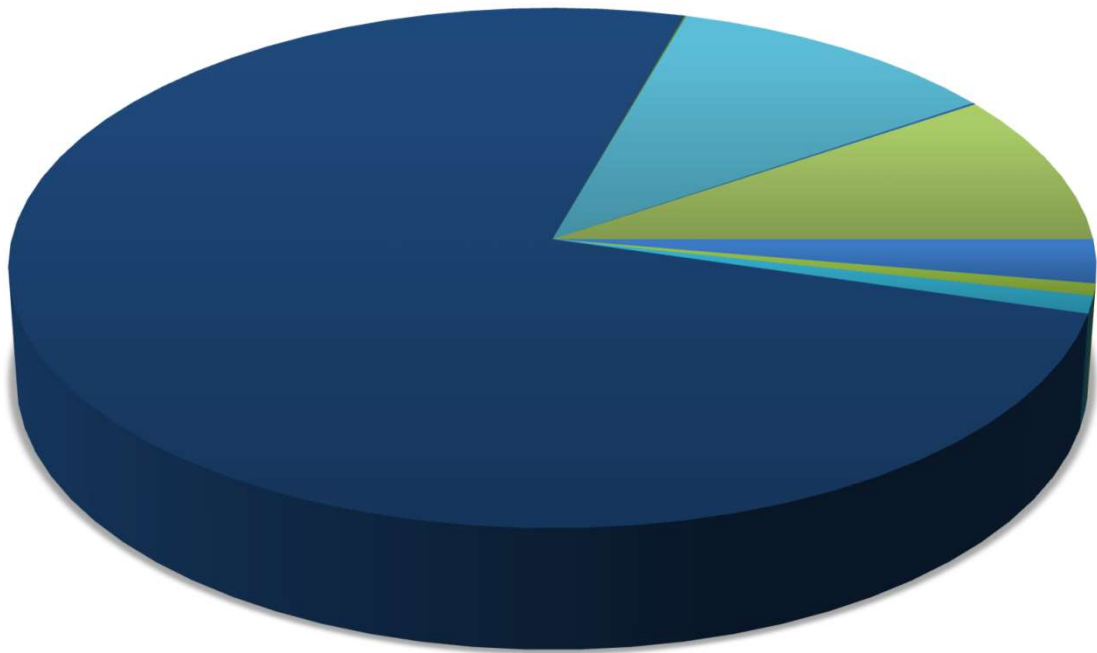

■ IMPOSTOS, TAXAS E CONTRIBUIÇÕES DE MELHORIA

■ RECEITA PATRIMONIAL

■ OUTRAS RECEITAS CORRENTES

■ ALIEAÇÃO DE BENS

■ CONTRIBUIÇÕES

■ TRANSFERÊNCIAS CORRENTES

■ OPERAÇÕES DE CRÉDITO

■ TRANSFERÊNCIA DE CAPITAL



Município de Tacaimbó
Estado de Pernambuco

Composição da Receita Municipal

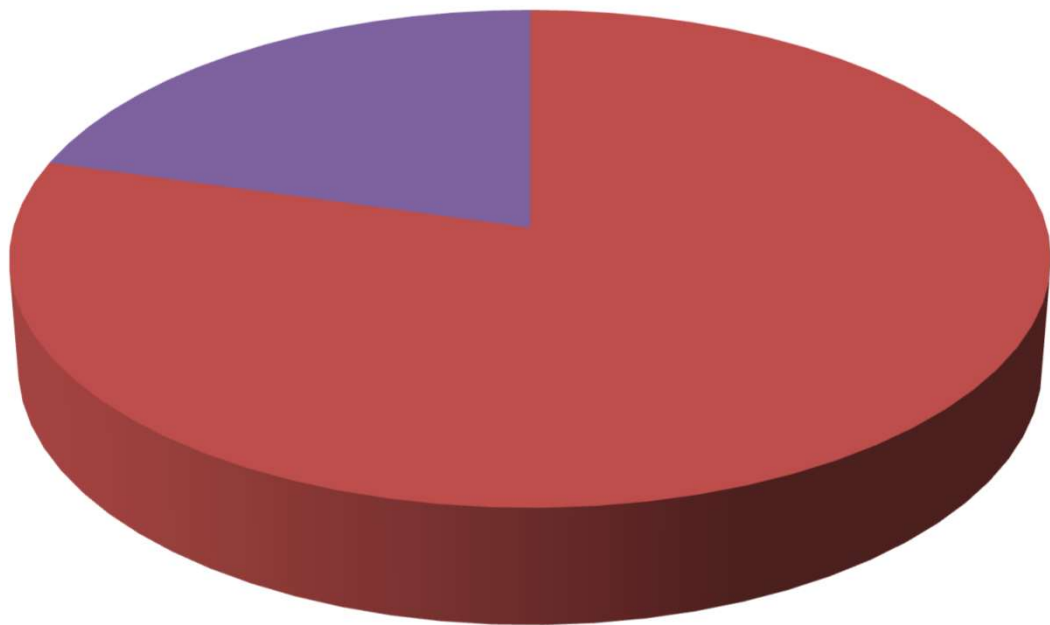

■ TOTAL DAS RECEITAS CORRENTES

■ TOTAL DAS RECEITAS DE CAPITAL



Município de Tacaimbó
Estado de Pernambuco

Relação das Fontes de Recursos no Orçamento 2025

(De acordo com a Portaria STN nº 710/2021, atualizada de acordo com as seguintes portarias: Portaria STN nº 925, de 08/07/2021, Portaria STN nº 1.141, de 11/11/2021, Portaria STN nº 1.445, de 14/06/2022, Portaria STN nº 1.566, de 31/08/2022, Portaria STN nº 10.463, de 07/12/2022, Portaria STN/MF nº 688, de 06/07/2023, Portaria STN/MF nº 1.561, de 11/12/2023, Portaria STN/MF nº 1.593, de 15 de dezembro de 2023, Portaria STN/MF nº 855, de 24

Código	Descrição	Valor	Percentual
15010000	Outros Recursos não Vinculados	29.376.180,00	32,51%
15001001	Recursos não Vinculados de Impostos - MDE	5.507.500,00	6,10%
15001002	Recursos não Vinculados de Impostos - ASPS	7.305.320,00	8,08%
15400000	Transferências do FUNDEB - Impostos e Transferências de Impostos - Outras Despesas	2.990.000,00	3,31%
15401070	Transferências do FUNDEB - Impostos e Transferências de Impostos - Remuneração dos Profissionais da Educação Básica em Efetivo Exercício	8.970.000,00	9,93%
15410000	Transferências do FUNDEB - Complementação da União - VAAF - Outras Despesas	350.250,00	0,39%
15411070	Transferências do FUNDEB - Complementação da União - VAAF - Remuneração dos Profissionais da Educação Básica em Efetivo Exercício	1.050.750,00	1,16%
15420000	Transferências do FUNDEB - Complementação da União - VAAT - Outras Despesas	724.750,00	0,80%
15421070	Transferências do FUNDEB - Complementação da União - VAAT - Remuneração dos Profissionais da Educação Básica em Efetivo Exercício	2.174.250,00	2,41%
15430000	Transferências do FUNDEB - Complementação da União - VAAR	191.000,00	0,21%
15500000	Transferências do Salário Educação	1.009.000,00	1,12%
15510000	Transferências de Recursos do FNDE Referentes ao Programa Dinheiro Direto na Escola (PDDE)	6.000,00	0,01%
15520000	Transferências de Recursos do FNDE Referentes ao Programa Nacional de Alimentação Escolar (PNAE)	371.000,00	0,41%
15530000	Transferências de Recursos do FNDE Referentes ao Programa Nacional de Apoio ao Transporte Escolar (PNATE)	171.000,00	0,19%
15690000	Outras Transferências de Recursos do FNDE	3.930.000,00	4,35%
15700000	Transferências do Governo Federal Referentes a Convênios e Instrumentos Congêneres Vinculados à Educação	131.000,00	0,14%
15710000	Transferências do Estado Referentes a Convênios e Instrumentos Congêneres Vinculados à Educação	706.000,00	0,78%
16000000	Transferências Fundo a Fundo de Recursos do SUS Provenientes do Governo Federal - Bloco de Manutenção das Ações e Serviços Públicos de Saúde	6.010.000,00	6,65%
16010000	Transferências Fundo a Fundo de Recursos do SUS Provenientes do Governo Federal - Bloco de Estruturação da Rede de Serviços Públicos de Saúde	760.000,00	0,84%
16040000	Transferências Provenientes do Governo Federal Destinadas ao Vencimento dos Agentes Comunitários de Saúde e do Agentes de Combate às Endemias	1.260.000,00	1,39%
16050000	Assistência Financeira da União Destinada à Complementação ao Pagamento dos Pisos Salariais para Profissionais de Enfermagem	733.000,00	0,81%
16210000	Transferências Fundo a Fundo de Recursos do SUS Provenientes do Governo Estadual	135.000,00	0,15%
16310000	Transferências do Governo Federal Referentes a Convênios e Instrumentos Congêneres Vinculados à Saúde	101.000,00	0,11%
16320000	Transferências do Estado Referentes a Convênios e Instrumentos Congêneres Vinculados à Saúde	101.000,00	0,11%
16600000	Transferência de Recursos do Fundo Nacional de Assistência Social - FNAS	575.000,00	0,64%
16610000	Transferências de Recursos dos Fundos Estaduais de Assistência Social - FEAS	445.000,00	0,49%
16650000	Transferências de Convênios ou Instrumentos Congêneres Vinculados à Assistência Social	31.000,00	0,03%
17000000	Outras Transferências de Convênios ou Instrumentos Congêneres da União	3.900.000,00	4,32%
17010000	Outras Transferências de Convênios ou Instrumentos Congêneres dos Estados	780.000,00	0,86%
17190000	Transferências da Política Nacional Aldir Blanc de Fomento à Cultura - Lei Nº 14.399/2022	205.000,00	0,23%
17540000	Recursos de Operação de Crédito	10.000.000,00	11,07%
17550000	Recursos de Alienação de Bens / Ativos - Administração Direta	100.000,00	0,11%
18800000	Recursos Próprios dos Consórcios	260.000,00	0,29%
TOTAL		90.360.000,00	100,00%

Composição das Fontes de Recursos no Orçamento

- Outros Recursos não Vinculados
- Recursos não Vinculados de Impostos - MDE
- Recursos não Vinculados de Impostos - ASPS
- Transferências do FUNDEB - Impostos e Transferências de Impostos - Outras Despesas
- Transferências do FUNDEB - Impostos e Transferências de Impostos - Remuneração dos Profissionais da Educação Básica em Efetivo Exercício
- Transferências do FUNDEB - Complementação da União - VAAF - Outras Despesas
- Transferências do FUNDEB - Complementação da União - VAAF - Remuneração dos Profissionais da Educação Básica em Efetivo Exercício
- Transferências do FUNDEB - Complementação da União - VAAT - Outras Despesas
- Transferências do FUNDEB - Complementação da União - VAAT - Remuneração dos Profissionais da Educação Básica em Efetivo Exercício
- Transferências do FUNDEB - Complementação da União - VAAR
- Transferências do Salário Educação
- Transferências de Recursos do FNDE Referentes ao Programa Dinheiro Direto na Escola (PDDE)
- Transferências de Recursos do FNDE Referentes ao Programa Nacional de Alimentação Escolar (PNAE)
- Transferências de Recursos do FNDE Referentes ao Programa Nacional de Apoio ao Transporte Escolar (PNATE)
- Outras Transferências de Recursos do FNDE
- Transferências do Governo Federal Referentes a Convênios e Instrumentos Congêneres Vinculados à Educação
- Transferências do Estado Referentes a Convênios e Instrumentos Congêneres Vinculados à Educação
- Transferências Fundo a Fundo de Recursos do SUS Provenientes do Governo Federal - Bloco de Manutenção das Ações e Serviços Públicos de Saúde
- Transferências Fundo a Fundo de Recursos do SUS Provenientes do Governo Federal - Bloco de Estruturação da Rede de Serviços Públicos de Saúde
- Transferências Provenientes do Governo Federal Destinadas ao Vencimento dos Agentes Comunitários de Saúde e do Agentes de Combate às Endemias
- Assistência Financeira da União Destinada à Complementação ao Pagamento dos Pisos Salariais para Profissionais de Enfermagem
- Transferências Fundo a Fundo de Recursos do SUS Provenientes do Governo Estadual
- Transferências do Governo Federal Referentes a Convênios e Instrumentos Congêneres Vinculados à Saúde
- Transferências do Estado Referentes a Convênios e Instrumentos Congêneres Vinculados à Saúde
- Transferência de Recursos do Fundo Nacional de Assistência Social - FNAS
- Transferências de Recursos dos Fundos Estaduais de Assistência Social - FEAS
- Transferências de Convênios ou Instrumentos Congêneres Vinculados à Assistência Social
- Outras Transferências de Convênios ou Instrumentos Congêneres da União
- Outras Transferências de Convênios ou Instrumentos Congêneres dos Estados
- Transferências da Política Nacional Aldir Blanc de Fomento à Cultura - Lei Nº 14.399/2022
- Recursos de Operação de Crédito
- Recursos de Alienação de Bens / Ativos - Administração Direta

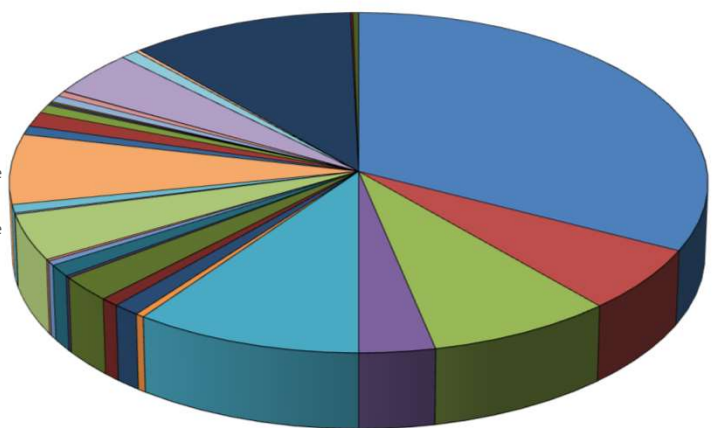



Município de Tacaimbó
Estado de Pernambuco

TABELA EXPLICATIVA DA EVOLUÇÃO DA DESPESA

CÓDIGO	DISCRIMINAÇÃO DA DESPESA	REALIZADA EM 2023	ORÇADA EM 2024	ORÇADA EM 2025
3.0.00.00	DESPESAS CORRENTES	52.721.638,71	54.579.000,00	66.999.000,00
3.1.00.00	Pessoal e Encargos Sociais	24.362.864,64	27.252.000,00	31.879.000,00
3.2.00.00	Juros e Encargos da Dívida	-	10.000,00	20.000,00
3.3.00.00	Outras Despesas Correntes	28.358.774,07	27.317.000,00	35.100.000,00
4.0.00.00	DESPESAS DE CAPITAL	4.462.010,38	9.056.000,00	22.643.000,00
4.4.00.00	Investimentos	4.070.314,25	8.696.000,00	22.100.000,00
4.5.00.00	Inversões Financeiras	-	-	-
4.6.00.00	Amortização da Dívida	391.696,13	360.000,00	543.000,00
9.9.99.99	RESERVAS	-	565.000,00	718.000,00
	DESPESAS CORRENTES INTRAORÇAMENTÁRIAS	-	-	-
	DESPESAS DE CAPITAL INTRAORÇAMENTÁRIAS	-	-	-
	TOTAL GERAL	57.183.649,09	64.200.000,00	90.360.000,00



Município de Tacaimbó
Estado de Pernambuco

Distribuição do Orçamento por Órgãos e Fundos Especiais

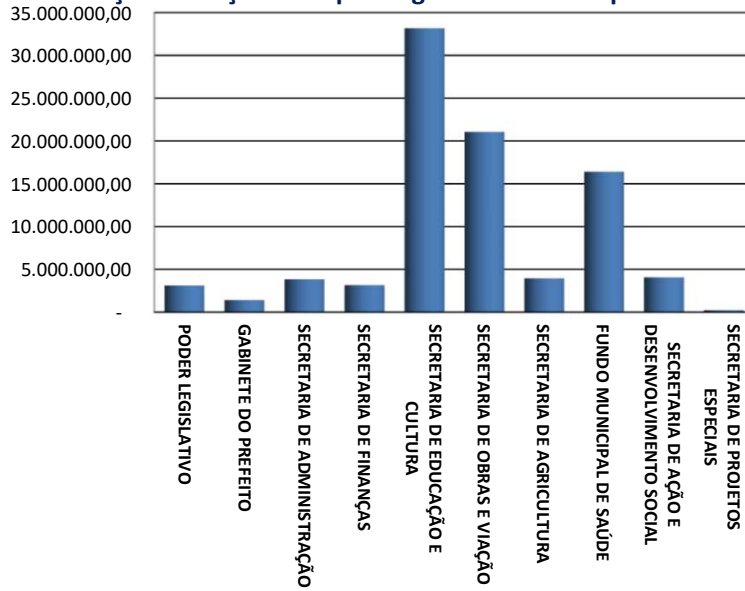



Município de Tacaimbó

Estado de Pernambuco

Exercício de 2025

DESPESAS POR GRUPO DE NATUREZA

Categoria	Despesa	Valor	%
3.1.00.00.00.00	PESSOAL E ENCARGOS SOCIAIS	31.879.000,00	35,28%
3.2.00.00.00.00	JUROS E ENCARGOS DA DÍVIDA	20.000,00	0,02%
3.3.00.00.00.00	OUTRAS DESPESAS CORRENTES	35.100.000,00	38,84%
4.4.00.00.00.00	INVESTIMENTOS	22.100.000,00	24,46%
4.5.00.00.00.00	INVERSÕES FINANCEIRAS	-	0,00%
4.6.00.00.00.00	AMORTIZAÇÃO DA DÍVIDA	543.000,00	0,60%
9.9.00.00.00.00	RESERVAS	718.000,00	0,79%
TOTAL		90.360.000,00	100,00%

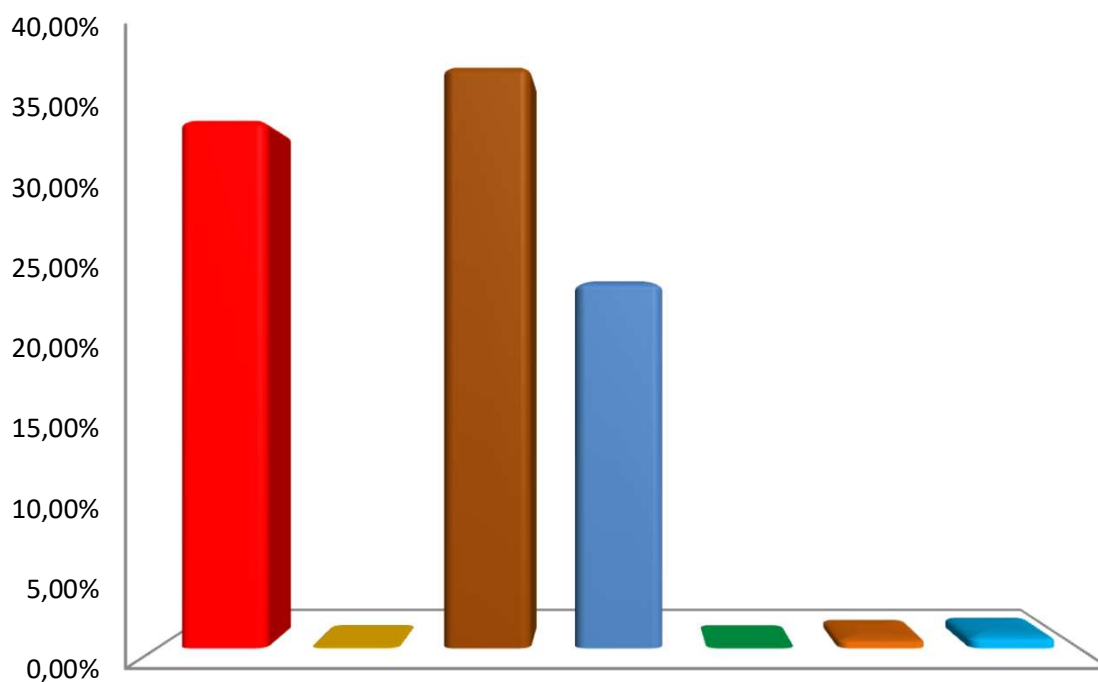

- PESSOAL E ENCARGOS SOCIAIS
- JUROS E ENCARGOS DA DÍVIDA
- OUTRAS DESPESAS CORRENTES
- INVESTIMENTOS
- INVERSÕES FINANCEIRAS
- AMORTIZAÇÃO DA DÍVIDA
- RESERVAS



Município de Tacaimbó
Estado de Pernambuco

Distribuição das Despesas por Função

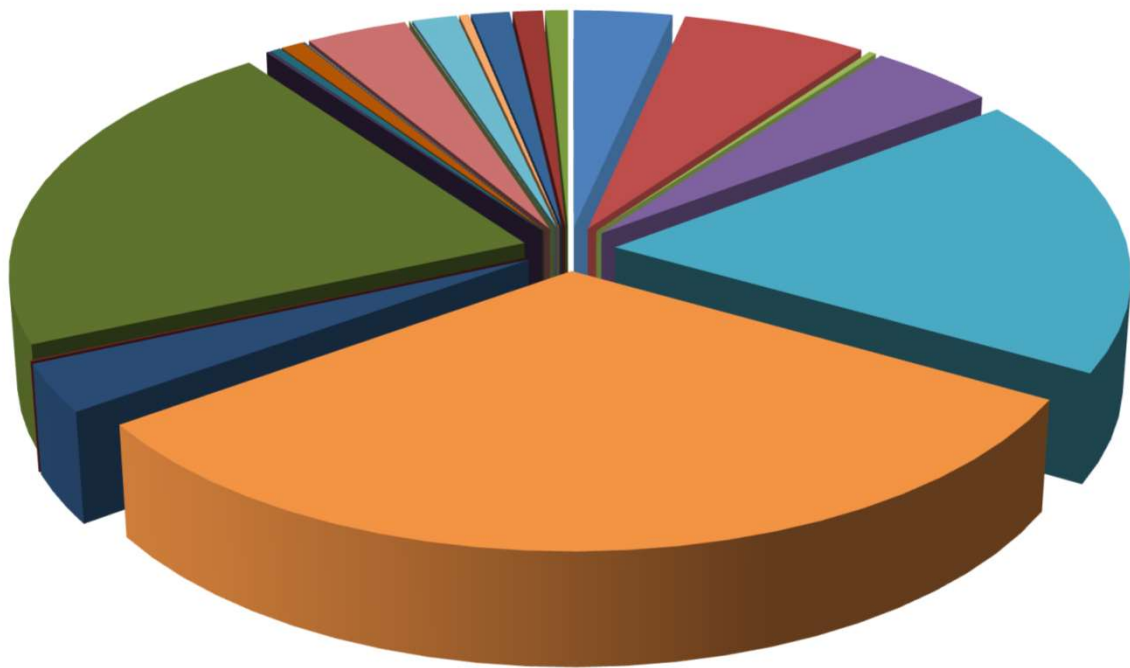

- | | | |
|---------------------------|----------------------------|------------------------|
| 01 - LEGISLATIVA | 04 - ADMINISTRAÇÃO | 06 - SEGURANÇA PÚBLICA |
| 08 - ASSISTÊNCIA SOCIAL | 10 - SAÚDE | 12 - EDUCAÇÃO |
| 13 - CULTURA | 14 - DIREITOS DA CIDADANIA | 15 - URBANISMO |
| 16 - HABITAÇÃO | 17 - SANEAMENTO | 18 - GESTÃO AMBIENTAL |
| 19 - CIÊNCIA E TECNOLOGIA | 20 - AGRICULTURA | 22 - INDÚSTRIA |
| 23 - COMÉRCIO E SERVIÇOS | 25 - ENERGIA | 26 - TRANSPORTE |
| 27 - DESPORTO E LAZER | 28 - ENCARGOS ESPECIAIS | RESERVAS |



Relatório da Despesa LOA por Função

LOA 2025 - Valores em R\$

Função		
1	Legislativa	3.120.000,00
4	Administração	5.910.080,00
6	Segurança Pública	233.000,00
8	Assistência Social	4.059.000,00
10	Saúde	16.605.720,00
12	Educação	28.997.100,00
13	Cultura	2.880.000,00
14	Direitos da Cidadania	70.000,00
15	Urbanismo	19.366.000,00
16	Habituação	117.000,00
17	Saneamento	356.000,00
18	Gestão Ambiental	740.700,00
19	Ciência e Tecnologia	41.000,00
20	Agricultura	3.213.000,00
22	Indústria	19.000,00
23	Comércio e Serviços	15.000,00
25	Energia	1.426.000,00
26	Transporte	304.000,00
27	Desporto e Lazer	1.223.000,00
28	Encargos Especiais	946.400,00
99	Reserva de Contingência	718.000,00
	Total geral	90.360.000,00

ALVARO ALCANTARA MARQUES DA SILVA

PREFEITO

CPF: 028.896.344-00

**Relatório da Despesa LOA por SubFunção****LOA 2025 - Valores em R\$**

Subfunção	
31	Ação Legislativa 3.120.000,00
62	Defesa do Interesse Público no Processo Judiciário 61.000,00
91	Defesa da Ordem Jurídica 5.000,00
122	Administração Geral 17.940.216,00
123	Administração Financeira 80.000,00
124	Controle Interno 231.000,00
126	Tecnologia da Informação 9.000,00
128	Formação de Recursos Humanos 67.000,00
131	Comunicação Social 11.000,00
182	Defesa Civil 23.000,00
183	Informação e Inteligência 210.000,00
241	Assistência à Pessoa Idosa 10.000,00
242	Assistência à Pessoa com Deficiência 9.000,00
243	Assistência à Criança e ao Adolescente 522.000,00
244	Assistência Comunitária 1.017.000,00
245	Serviços Socioassistenciais 865.000,00
301	Atenção Básica 9.779.200,00
302	Assistência Hospitalar e Ambulatorial 1.721.800,00
303	Suporte Profilático e Terapêutico 300.600,00
304	Vigilância Sanitária 165.000,00
305	Vigilância Epidemiológica 480.000,00
306	Alimentação e Nutrição 1.414.000,00
333	Empregabilidade 6.000,00
361	Ensino Fundamental 18.526.250,00
363	Ensino Profissional 14.000,00
364	Ensino Superior 20.000,00
365	Educação Infantil 6.779.750,00
366	Educação de Jovens e Adultos 373.000,00
367	Educação Especial 14.000,00
392	Difusão Cultural 2.858.000,00
422	Direitos Individuais, Coletivos e Difusos 71.000,00
451	Infra-Estrutura Urbana 14.371.000,00
452	Serviços Urbanos 761.700,00
482	Habitação Urbana 117.000,00
512	Saneamento Básico Urbano 356.000,00
541	Preservação e Conservação Ambiental 110.000,00
542	Controle Ambiental 200.000,00
543	Recuperação de Áreas Degradadas 204.000,00
544	Recursos Hídricos 212.000,00
573	Difusão do Conhecimento Científico e Tecnológico 30.084,00
605	Abastecimento 147.000,00
608	Promoção da Produção Agropecuária 333.000,00
661	Promoção Industrial 19.000,00
691	Promoção Comercial 15.000,00
695	Turismo 4.000,00
752	Energia Elétrica 1.426.000,00
782	Transporte Rodoviário 2.464.000,00
812	Desporto Comunitário 1.104.000,00
813	Lazer 119.000,00



Relatório da Despesa LOA por SubFunção

LOA 2025 - Valores em R\$

Subfunção

843	Serviço da Dívida Interna	560.800,00
846	Outros Encargos Especiais	385.600,00
999	Reserva de Contingência	718.000,00
Total geral		90.360.000,00

ALVARO ALCANTARA MARQUES DA SILVA

PREFEITO

CPF: 028.896.344-00



Município de Tacaimbó
DEMONSTRATIVO DAS RECEITAS E DESPESAS COM MANUTENÇÃO
E DESENVOLVIMENTO DO ENSINO
 (ART. 212 - CONSTITUIÇÃO FEDERAL - 1988)

FONTES DE FINANCIAMENTO DA EDUCAÇÃO BÁSICA		
RECEITA PREVISTA RESULTANTE DE IMPOSTOS E TRANSFERÊNCIAS		
Discriminação	Valor em R\$	%
IMPOSTOS MUNICIPAIS	2.306.000,00	5,27
DÍVIDA ATIVA	19.000,00	0,04
MULTA E JUROS DE MORA DOS TRIBUTOS E DÍVIDA ATIVA TRIBUTÁRIA	4.000,00	0,01
SUBTOTAL	2.329.000,00	5,32
TRANSFERÊNCIAS DA UNIÃO	33.165.000,00	75,75
FPM	33.163.000,00	75,74
ITR	2.000,00	0,00
TRANSFERÊNCIAS DO ESTADO	8.291.000,00	18,94
IPVA	812.000,00	1,85
ICMS	7.459.000,00	17,04
IPI	20.000,00	0,05
SUBTOTAL DAS TRANSFERÊNCIAS	41.456.000,00	94,68
TOTAL DAS RECEITAS	43.785.000,00	100,00

TOTAL DESTINADO AO FUNDEB - equivalente a 20%	7.629.000,00
VALOR MÍNIMO A SER APLICADO ALÉM DO VALOR DESTINADO AO FUNDEB - 5% de FPM, ITR, IPVA, ICMS, IPI e 25% das Receitas de Impostos	2.655.050,00

Nota: Segue abaixo a relação das subfunções não consideradas para fins de limite Constitucional:

12.244 ASSISTÊNCIA COMUNITÁRIA 12.306 ALIMENTAÇÃO E NUTRIÇÃO 12.331 PROTEÇÃO E BENEFÍCIOS AO TRABALHADOR
 12.362 ENSINO MÉDIO 12.363 ENSINO PROFISSIONAL 12.364 ENSINO SUPERIOR

APLICAÇÃO NA MANUTENÇÃO E DESENVOLVIMENTO DA EDUCAÇÃO BÁSICA - MDE		
DESPESA ORÇADA COM MANUTENÇÃO E DESENVOLVIMENTO DO ENSINO POR SUBFUNÇÃO		
Discriminação	Valor em R\$ - MDE	Valor em R\$ - TOTAL
12.122 ADMINISTRAÇÃO GERAL	-	0,00
12.244 ASSISTÊNCIA COMUNITÁRIA	-	0,00
12.306 ALIMENTAÇÃO E NUTRIÇÃO	-	940.000,00
12.331 PROTEÇÃO E BENEFÍCIOS AO TRABALHADOR	-	0,00
12.361 ENSINO FUNDAMENTAL	4.961.500,00	18.523.750,00
12.362 ENSINO MÉDIO	-	0,00
12.363 ENSINO PROFISSIONAL	-	14.000,00
12.364 ENSINO SUPERIOR	-	20.000,00
12.365 EDUCAÇÃO INFANTIL	39.000,00	6.779.750,00
12.366 EDUCAÇÃO DE JOVENS E ADULTOS	11.000,00	373.000,00
12.367 EDUCAÇÃO ESPECIAL	14.000,00	14.000,00
12.782 TRANSPORTE RODOVIÁRIO	481.000,00	2.327.000,00
DESPESA TOTAL COM MDE	5.506.500,00	28.991.500,00

(+) TOTAL DAS RECEITAS TRANSFERIDAS AO FUNDEB	7.629.000,00
(+) TOTAL DAS DESPESAS CUSTEADAS COM RECURSOS DE IMPOSTOS	5.506.500,00
(-) DESPESAS NÃO COMPUTADAS PARA O LIMITE CONSTITUCIONAL	-
DESPESAS COM AÇÕES TÍPICAS DE MDE	13.135.500,00
	30,00%

Município de Tacaimbó

Estado de Pernambuco

DEMONSTRATIVO DO FUNDEB (Lei Complementar nº 14.113, de 25 de Dezembro de 2020)

Distribuição das Despesas do FUNDEB

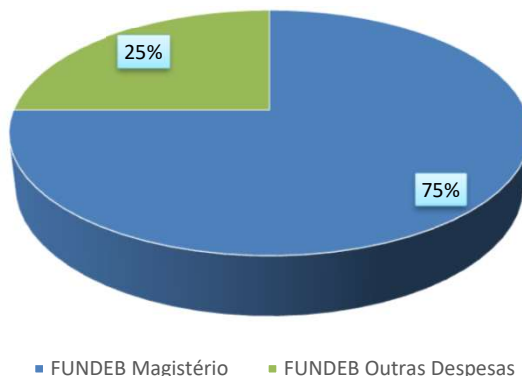

Distribuição das Despesas da Complementação da União ao FUNDEB - VAAF

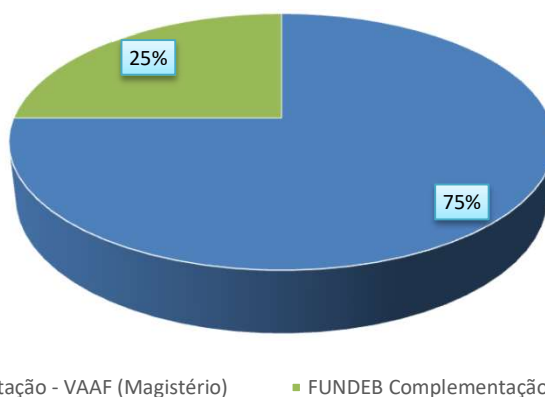

Distribuição das Despesas obrigatórias da Complementação da União ao FUNDEB - VAAT

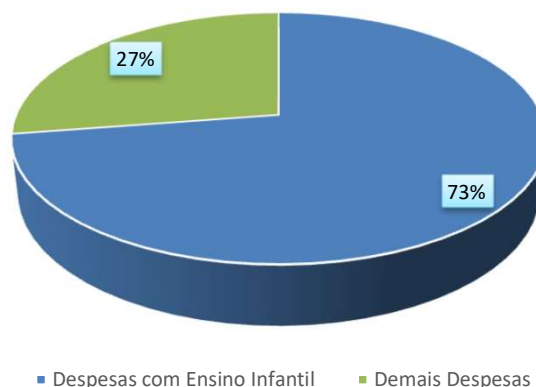
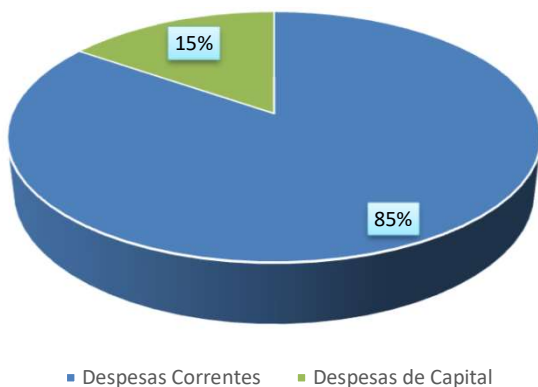



Município de Tacaimbó

DEMONSTRATIVO DA RECEITA DE IMPOSTOS E DAS DESPESAS PRÓPRIAS COM SAÚDE

(Art. 7º da Lei Complementar 141 de 13 de janeiro de 2012)

FONTES DE FINANCIAMENTO DA SAÚDE			APLICAÇÃO EM AÇÕES E SERVIÇOS DE SAÚDE		
RECEITA PREVISTA RESULTANTE DE IMPOSTOS E TRANSFERÊNCIAS			DESPESA DESTINADA ÀS AÇÕES E SERVIÇOS PÚBLICOS DE SAÚDE		
Discriminação	Valor em R\$	%	Discriminação	Valor em R\$	%
IMPOSTOS MUNICIPAIS	2.306.000,00	5,70	10.121 PLANEJAMENTO E ORÇAMENTO	-	
DÍVIDA ATIVA	19.000,00	0,05	10.122 ADMINISTRAÇÃO GERAL	3.955.320,00	24,12
MULTA E JUROS DE MORA DOS TRIBUTOS E DÍVIDA ATIVA TRIBUTÁRIA	4.000,00	0,00	10.301 ATENÇÃO BÁSICA	9.778.000,00	59,62
SUBTOTAL	2.329.000,00	5,75	10.302 ASSISTÊNCIA HOSPITALAR E AMBULATORIAL	1.720.000,00	10,49
TRANSFERÊNCIAS DA UNIÃO	29.854.000,00	73,76	10.303 SUPORTE PROFILÁTICO E TERAPÊUTICO	300.000,00	1,83
FPM	29.852.000,00	73,76	10.304 VIGILÂNCIA SANITÁRIA	165.000,00	1,01
ITR	2.000,00	0,00	10.305 VIGILÂNCIA EPIDEMIOLÓGICA	480.000,00	2,93
LC 87/96	-	0,00	10.306 ALIMENTAÇÃO E NUTRIÇÃO	2.000,00	0,01
TRANSFERÊNCIAS DO ESTADO	8.291.000,00	20,48	DESPESA TOTAL COM SAÚDE	16.400.320,00	100,00
IPVA	812.000,00	2,01	(-) TRANSF. DE RECURSOS DO SUS	9.100.000,00	
ICMS	7.459.000,00	0,00	(-) COMPENSAÇÃO DE CANCEL. RAP NO EXERCÍCIO ANTERIOR	-	
IPI	20.000,00	0,22	DESPESAS COM AÇÕES E SERVIÇOS DE SAÚDE	7.300.320,00	18,04%
SUBTOTAL DAS TRANSFERÊNCIAS	38.145.000,00	94,25			
TOTAL DAS RECEITAS	40.474.000,00	100,00			
TRANSF. DE RECURSOS DO SUS	9.100.000,00				



Município de Tacaimbó
DEMONSTRATIVO DOS RECURSOS DESTINADOS À CRIANÇA E AO ADOLESCENTE

RECEITA ORÇAMENTÁRIA PREVISTA NESTE ORÇAMENTO		
Discriminação	Valor em R\$	%
RECEITAS CORRENTES	71.760.000,00	100%
TOTAL DAS RECEITAS	71.760.000,00	100%

DESPESA DESTINADA PARA ASSISTÊNCIA À CRIANÇA E AO ADOLESCENTE		
Discriminação	Valor em R\$	%
08.243 ASSIST. À CRIANÇA E AO ADOLESCENTE	517.000,00	0,72%
TOTAL APLICADO	517.000,00	0,72%



Município de Tacaimbó
DEMONSTRATIVO DOS RECURSOS DESTINADOS À
RESERVA DE CONTINGÊNCIA

RECEITA PREVISTA NESTE ORÇAMENTO		
Discriminação	Valor em R\$	%
RECEITAS CORRENTES	71.760.000,00	100,00%
TOTAL DAS RECEITAS	71.760.000,00	100,00%

DESPESA DESTINADA A RESERVA DE CONTINGÊNCIA		
Discriminação	Valor em R\$	%
RESERVA DE CONTINGÊNCIA	718.000,00	1,00%
TOTAL APLICADO	718.000,00	1,00%



MUNICÍPIO DE TACAIMBÓ

Av. Sebastião Clemente, S/N - Centro - 55.140-000 - Tacaimbó/ PE
CNPJ: 10.091.601/0001-00



Usuário: Tacaimbó

Chave de Autenticação

1173-9757-376

Página

1 / 9

Anexo 2 da Lei Nº 4.320/64 - Receitas Segundo as Categorias Econômicas

RECEITAS		Valores em R\$ - Período: Orçamento/2025	
Código	Especificação	Desdobramento	Fonte Categoria Econômica
1	Receitas Correntes		71.760.000,00
1.1	Impostos, Taxas e Contribuições de Melhoria		2.452.000,00
1.1.1	Impostos	2.329.000,00	
1.1.1.2	Impostos sobre o Patrimônio	142.000,00	
1.1.1.2.50	Imposto sobre a Propriedade Predial e Territorial Urbana	47.000,00	
1.1.1.2.50.0.1	Imposto sobre a Propriedade Predial e Territorial Urbana - Principal	29.000,00	
1.1.1.2.50.0.1.01	Imposto sobre a Propriedade Predial	24.000,00	
1.1.1.2.50.0.1.02	Imposto sobre a Propriedade Territorial Urbano	5.000,00	
1.1.1.2.50.0.2	Imposto sobre a Propriedade Predial e Territorial Urbana - Multas e Juros	2.000,00	
1.1.1.2.50.0.3	Imposto sobre a Propriedade Predial e Territorial Urbana - Dívida Ativa	15.000,00	
1.1.1.2.50.0.4	Imposto sobre a Propriedade Predial e Territorial Urbana - Dívida Ativa - Multas e Juros	1.000,00	
1.1.1.2.53	Impostos sobre Transmissão "Inter Vivos" de Bens Imóveis e de Direitos Reais sobre Imóveis	95.000,00	
1.1.1.2.53.0.1	Imposto sobre Transmissão "Inter Vivos" de Bens Imóveis - Principal	95.000,00	
1.1.1.3	Impostos sobre a Renda e Proventos de Qualquer Natureza	1.000.000,00	
1.1.1.3.03	Imposto sobre a Renda - Retido na Fonte	1.000.000,00	
1.1.1.3.03.1	Imposto sobre a Renda - Retido na Fonte - Trabalho	700.000,00	
1.1.1.3.03.1.1	Imposto sobre a Renda - Retido na Fonte - Trabalho - Principal	700.000,00	
1.1.1.3.03.4	Imposto sobre a Renda - Retido na Fonte - Outros Rendimentos	300.000,00	
1.1.1.3.03.4.1	Imposto sobre a Renda - Retido na Fonte - Outros Rendimentos - Principal	300.000,00	
1.1.1.4	Impostos sobre a Produção, Circulação de Mercadorias e Serviços	1.187.000,00	
1.1.1.4.51	Impostos sobre Serviços	1.187.000,00	
1.1.1.4.51.1	Imposto sobre Serviços de Qualquer Natureza - ISSQN	1.187.000,00	
1.1.1.4.51.1.1	Imposto sobre Serviços de Qualquer Natureza - Principal	1.186.000,00	
1.1.1.4.51.1.1.01	Imposto sobre Serviços de Qualquer Natureza - ISQN	1.100.000,00	
1.1.1.4.51.1.1.02	Imposto sobre Serviços de Qualquer Natureza - Simples Nacional	86.000,00	
1.1.1.4.51.1.3	Imposto sobre Serviços de Qualquer Natureza - Dívida Ativa	1.000,00	
1.1.2	Taxas	123.000,00	
1.1.2.1	Taxas pelo Exercício do Poder de Polícia	113.000,00	
1.1.2.1.01	Taxas de Inspeção, Controle e Fiscalização	111.000,00	
1.1.2.1.01.0.1	Taxa de Inspeção, Controle e Fiscalização - Principal	108.000,00	
1.1.2.1.01.0.1.01	Taxa de Serviços Administrativos	10.000,00	
1.1.2.1.01.0.1.01.01	Taxa de Serviços Administrativos - Prefeitura	10.000,00	
1.1.2.1.01.0.1.02	Taxa de Licença para Funcionamento de Estabelecimento Comercial, Industrial, e Prestação de Serviços	60.000,00	
1.1.2.1.01.0.1.03	Taxa de Publicidade Comercial	1.000,00	
1.1.2.1.01.0.1.04	Taxa de Apreensão e Depósito	1.000,00	
1.1.2.1.01.0.1.04.01	Taxa de Apreensão e Depósito - Prefeitura	1.000,00	
1.1.2.1.01.0.1.05	Taxa de Funcionamento de Estabelecimentos em Horário Especial	1.000,00	
1.1.2.1.01.0.1.06	Taxa de Licença para Execução de Obras	2.000,00	
1.1.2.1.01.0.1.09	Taxa de Utilização de Área de Domínio Público	30.000,00	
1.1.2.1.01.0.1.09.01	Taxa de Utilização de Área de Domínio Público - Prefeitura	30.000,00	
1.1.2.1.01.0.1.10	Taxa de Aprovação do Projeto de Construção Civil	1.000,00	
1.1.2.1.01.0.1.12	Taxa de Apreensão, Depósito ou Liberação de Animais	1.000,00	



MUNICÍPIO DE TACAIMBÓ

Av. Sebastião Clemente, S/N - Centro - 55.140-000 - Tacaimbó/ PE
CNPJ: 10.091.601/0001-00



Usuário: Tacaimbó

Chave de Autenticação

1173-9757-376

Página

2 / 9

Anexo 2 da Lei Nº 4.320/64 - Receitas Segundo as Categorias Econômicas

RECEITAS

Valores em R\$ - Período: Orçamento/2025

1.1.2.1.01.0.1.99	Outras Taxas pelo Exercício do Poder de Polícia	1.000,00	
1.1.2.1.01.0.2	Taxa de Inspeção, Controle e Fiscalização - Multas e Juros	1.000,00	
1.1.2.1.01.0.2.01	Taxa de Licença para Fun. de Estab. Com., Ind., e Pres. de Serv. - Multas e Juros	1.000,00	
1.1.2.1.01.0.3	Taxa de Inspeção, Controle e Fiscalização - Dívida Ativa	2.000,00	
1.1.2.1.01.0.3.01	Taxa de Licença para Fun. de Estab. Com., Ind., e Pres. de Serv. - Dívida Ativa	1.000,00	
1.1.2.1.01.0.3.02	Taxa de Utilização de Área de Domínio Pulico - Dívida Ativa	1.000,00	
1.1.2.1.50	Taxa de Fiscalização de Vigilância Sanitária	2.000,00	
1.1.2.1.50.0.1	Taxa de Fiscalização de Vigilância Sanitária - Principal	2.000,00	
1.1.2.2	Taxas pela Prestação de Serviços	10.000,00	
1.1.2.2.01	Taxas pela Prestação de Serviços	9.000,00	
1.1.2.2.01.0.1	Taxas pela Prestação de Serviços em Geral - Principal	8.000,00	
1.1.2.2.01.0.1.02	Taxa de Cemitérios - Principal	7.000,00	
1.1.2.2.01.0.1.99	Taxas pela Prestação de Serviços - Outras - Principal	1.000,00	
1.1.2.2.01.0.3	Taxas pela Prestação de Serviços em Geral - Dívida Ativa	1.000,00	
1.1.2.2.01.0.3.01	Taxa de Cemitérios - Dívida Ativa	1.000,00	
1.1.2.2.53	Taxa pela Prestação de Serviços de Limpeza Pública e Manejo de Resíduos Sólidos.	1.000,00	
1.1.2.2.53.0.1	Taxa pela Prestação de Serviços de Limpeza Pública e Manejo dos Resíduos Sólidos - Principal	1.000,00	
1.2	Contribuições		670.000,00
1.2.4	Contribuição para o Custeio do Serviço de Iluminação Pública	670.000,00	
1.2.4.1	Contribuição para o Custeio do Serviço de Iluminação Pública	670.000,00	
1.2.4.1.50	Contribuição para o Custeio do Serviço de Iluminação Pública	670.000,00	
1.2.4.1.50.0.1	Contribuição para o Custeio do Serviço de Iluminação Pública - Principal	670.000,00	
1.3	Receita Patrimonial		982.000,00
1.3.2	Valores Mobiliários	982.000,00	
1.3.2.1	Juros e Correções Monetárias	982.000,00	
1.3.2.1.01	Remuneração de Depósitos Bancários	982.000,00	
1.3.2.1.01.0.1	Remuneração de Depósitos Bancários - Principal	982.000,00	
1.3.2.1.01.0.1.02	Remuneração de Depósitos Bancários - EDUCAÇÃO	178.000,00	
1.3.2.1.01.0.1.02.01	Rec. Rem. Dep. Banc. Rec. Vinc. - FUNDEB - PRINCIPAL	125.000,00	
1.3.2.1.01.0.1.02.02	Rec. Rem. Dep. Banc. Rec. Vinc. - FUNDEB - VAAF	1.000,00	
1.3.2.1.01.0.1.02.03	Rec. Rem. Dep. Banc. Rec. Vinc. - FUNDEB - VAAT	1.000,00	
1.3.2.1.01.0.1.02.04	Rec. Rem. Dep. Banc. Rec. Vinc. - MDE	1.000,00	
1.3.2.1.01.0.1.02.05	Rec. Rem. Dep. Banc. Rec. Vinc. - QSE	9.000,00	
1.3.2.1.01.0.1.02.06	Rec. Rem. Dep. Banc. Rec. Vinc. - PDDE	1.000,00	
1.3.2.1.01.0.1.02.07	Rec. Rem. Dep. Banc. Rec. Vinc. - PNAE	1.000,00	
1.3.2.1.01.0.1.02.08	Rec. Rem. Dep. Banc. Rec. Vinc. - PNATE	1.000,00	
1.3.2.1.01.0.1.02.09	Rec. Rem. Dep. Banc. Rec. Vinc. - OUTROS FNDE	30.000,00	
1.3.2.1.01.0.1.02.10	Rec. Rem. Dep. Banc. Rec. Vinc. - FUNDEB - VAAR	1.000,00	
1.3.2.1.01.0.1.02.12	Rec. Rem. Dep. Banc. Rec. Vinc. - Convênios Educação - UNIÃO	1.000,00	
1.3.2.1.01.0.1.02.13	Rec. Rem. Dep. Banc. Rec. Vinc.- Convênios Educação - ESTADO	6.000,00	
1.3.2.1.01.0.1.03	Remuneração de Depósitos Bancários - SAÚDE	180.000,00	
1.3.2.1.01.0.1.03.01	Rec. Rem. Dep. Banc. Rec. Vinc. - Fms - CUSTEIO	100.000,00	
1.3.2.1.01.0.1.03.02	Rec. Rem. Dep. Banc. Rec. Vinc. - Fms - INVESTIMENTO	60.000,00	
1.3.2.1.01.0.1.03.03	Rec. Rem. Dep. Banc. Rec. Vinc. - Convênios de Saúde - UNIÃO	1.000,00	



MUNICÍPIO DE TACAIMBÓ

Av. Sebastião Clemente, S/N - Centro - 55.140-000 - Tacaimbó/ PE
CNPJ: 10.091.601/0001-00



Usuário: Tacaimbó

Chave de Autenticação

1173-9757-376

Página

3 / 9

Anexo 2 da Lei Nº 4.320/64 - Receitas Segundo as Categorias Econômicas

RECEITAS		Valores em R\$ - Período: Orçamento/2025
1.3.2.1.01.0.1.03.04	Rec. Rem. Dep. Banc. Rec. Vinc. - Convênios de Saúde - ESTADO	1.000,00
1.3.2.1.01.0.1.03.05	Rec. Rem. Dep. Banc. Rec. Vinc. - Fms - SUS ESTADO	15.000,00
1.3.2.1.01.0.1.03.06	Rec. Rem. Dep. Banc. Rec. Vinc. - Fms - PISO DE ENFERMAGEM	3.000,00
1.3.2.1.01.0.1.04	Remuneração de Depósitos Bancários - ASSISTÊNCIA SOCIAL	63.000,00
1.3.2.1.01.0.1.04.01	Rec. de Rem. de Dep. Banc. de Rec. Vinc. - FNAS	40.000,00
1.3.2.1.01.0.1.04.02	Rec. de Rem. de Dep. Banc. de Rec. Vinc. - FUNDECA	1.000,00
1.3.2.1.01.0.1.04.03	Rec. de Rem. de Dep. Banc. de Rec. Vinc. - FEAS	20.000,00
1.3.2.1.01.0.1.04.04	Rec. de Rem. de Dep. Banc. de Rec. Vinc. - Convênios FNAS	1.000,00
1.3.2.1.01.0.1.04.05	Rec. de Rem. de Dep. Banc. de Rec. Vinc. - FUNDO DO IDOSO	1.000,00
1.3.2.1.01.0.1.05	Remuneração de Outros Dep. Recursos não Vinculados	216.000,00
1.3.2.1.01.0.1.05.01	Remuneração de Outros Dep. Recursos não Vinculados - FMS	15.000,00
1.3.2.1.01.0.1.05.02	Remuneração de Outros Dep. Recursos não Vinculados - PM	200.000,00
1.3.2.1.01.0.1.05.03	Remuneração de Outros Dep. Recursos não Vinculados - FMAS	1.000,00
1.3.2.1.01.0.1.99	Remuneração de Depósitos Bancários - OUTROS	345.000,00
1.3.2.1.01.0.1.99.01	Rec. Rem. Dep. Banc. Rec. Vinc. - Outros Convênios - UNIÃO	300.000,00
1.3.2.1.01.0.1.99.02	Rec. Rem. Dep. Banc. Rec. Vinc. - Outros Convênios- ESTADO	30.000,00
1.3.2.1.01.0.1.99.05	Rec. Rem. Dep. Banc. Rec. Vinc. - Aldir Blanc	5.000,00
1.3.2.1.01.0.1.99.99	Rec. Rem. Dep. Banc. Rec. Vinc. - OUTRAS	10.000,00
1.7	Transferências Correntes	67.606.000,00
1.7.1	Transferências da União e de suas Entidades	47.836.200,00
1.7.1.1	Transferências Decorrentes de Participação na Receita da União	27.194.200,00
1.7.1.1.51	Cota-Parte do Fundo de Participação dos Municípios - FPM	27.192.600,00
1.7.1.1.51.1	Cota-Parte do Fundo de Participação dos Municípios - Cota Mensal	23.881.600,00
1.7.1.1.51.1.1	Cota-Parte do FPM - Cota Mensal - Principal	23.881.600,00
1.7.1.1.51.1.1	Cota-Parte do FPM - Cota Mensal - Principal	29.852.000,00
1.7.1.1.51.1.1	Cota-Parte do FPM - Cota Mensal - Principal	-5.970.400,00
1.7.1.1.51.2	Cota-Parte do Fundo de Participação dos Municípios - Cotas Extraordinárias	3.311.000,00
1.7.1.1.51.2.1	Cota-Parte do Fundo de Participação dos Municípios - Cotas Extraordinárias - Principal	3.311.000,00
1.7.1.1.51.2.1.01	Cota - Parte do Fundo de Participação dos Municipal - 1% entregue no mês de Dezembro - Principal	1.351.000,00
1.7.1.1.51.2.1.02	Cota - Parte do Fundo de Participação dos Municipal - 1% entregue no mês de Julho - Principal	1.360.000,00
1.7.1.1.51.2.1.03	Cota - Parte do Fundo de Participação dos Municipal - 0,25% entregue no mês de Setembro - Principal	600.000,00
1.7.1.1.52	Cota-Parte do Imposto Sobre a Propriedade Territorial Rural	1.600,00
1.7.1.1.52.0.1	Cota-Parte do ITR - Principal	1.600,00
1.7.1.1.52.0.1	Cota-Parte do ITR - Principal	2.000,00
1.7.1.1.52.0.1	Cota-Parte do ITR - Principal	-400,00
1.7.1.2	Transferências das Compensações Financeiras pela Exploração de Recursos Naturais	1.635.000,00
1.7.1.2.51	Cota-parte da Compensação Financeira pela Exploração de Recursos Minerais - CFEM	3.000,00
1.7.1.2.51.0.1	Cota-Parte da Compensação Financeira de Recursos Minerais - CFEM - Principal	3.000,00
1.7.1.2.52	Cota-parte da Compensação Financeira pela Produção de Petróleo	1.632.000,00
1.7.1.2.52.1	Cota-parte da Compensação Financeira pela Produção de Petróleo – Lei nº 7.990/89	1.067.000,00
1.7.1.2.52.1.1	Cota-Parte Royalties pela Produção de Petróleo - Lei nº 7.990/89 - Principal	1.067.000,00
1.7.1.2.52.4	Cota-Parte do Fundo Especial do Petróleo – FEP	565.000,00
1.7.1.2.52.4.1	Cota-Parte do Fundo Especial do Petróleo - FEP - Principal	565.000,00
1.7.1.3	Transferências de Recursos do Sistema Único de Saúde – SUS	7.900.000,00



MUNICÍPIO DE TACAIMBÓ

Av. Sebastião Clemente, S/N - Centro - 55.140-000 - Tacaimbó/ PE
CNPJ: 10.091.601/0001-00



Usuário: Tacaimbó

Chave de Autenticação

1173-9757-376

Página

4 / 9

Anexo 2 da Lei Nº 4.320/64 - Receitas Segundo as Categorias Econômicas

RECEITAS		Valores em R\$ - Período: Orçamento/2025
1.7.1.3.50	Transferências de Recursos do Sistema Único de Saúde – SUS – Repasses Fundo a Fundo - Bloco de Manutenção das Ações e Serviços Públicos de Saúde	7.900.000,00
1.7.1.3.50.1	Transferências de Recursos do Bloco de Manutenção das Ações e Serviços Públicos de Saúde – Atenção Primária	5.852.000,00
1.7.1.3.50.1.1	Transferência de Recursos do SUS - Atenção Primária - Principal	5.852.000,00
1.7.1.3.50.1.1.02	Agente Comunitário de Saúde	1.100.000,00
1.7.1.3.50.1.1.03	Implementação de Políticas para a Rede Cegonha	2.000,00
1.7.1.3.50.1.1.07	Apoio à Manutenção dos Polos de Academia da Saúde	50.000,00
1.7.1.3.50.1.1.08	Incremento Temporário ao Custeio dos Serviços de Atenção Primária em Saúde	1.500.000,00
1.7.1.3.50.1.1.13	Incentivo Financeiro para Atenção à Saúde Bucal	800.000,00
1.7.1.3.50.1.1.14	Incremento Temporário ao Custeio dos Serviços de APS - Ampliação de Dotações ART 15 e 17 da LC 201/2023	300.000,00
1.7.1.3.50.1.1.15	Incentivo Financeiro da APS - Equipes de Saúde da Família/ESF e Equipes de Atenção Primária/EAP	2.000.000,00
1.7.1.3.50.1.1.16	Incentivo Financeiro da APS - Componente Per Capita de Base Populacional	100.000,00
1.7.1.3.50.2	Transferências de Recursos do Bloco de Manutenção das Ações e Serviços Públicos de Saúde – Atenção Especializada	990.000,00
1.7.1.3.50.2.1	Transferência de Recursos do SUS - Atenção Especializada - Principal	990.000,00
1.7.1.3.50.2.1.01	Atenção à Saúde da População para Procedimentos na Atenção Especializada	270.000,00
1.7.1.3.50.2.1.06	SAMU 192	220.000,00
1.7.1.3.50.2.1.08	Incremento Temporário ao Custeio dos Serviços de Assistência Hospitalar e Ambulatorial	500.000,00
1.7.1.3.50.3	Transferências de Recursos do Bloco de Manutenção das Ações e Serviços Públicos de Saúde – Vigilância em Saúde	260.000,00
1.7.1.3.50.3.1	Transferência de Recursos do SUS - Vigilância em Saúde - Principal	260.000,00
1.7.1.3.50.3.1.01	Incentivo Financeiro aos Estados, Distrito Federal e Municípios para a Vigilância em Saúde - Despesas Diversas	85.000,00
1.7.1.3.50.3.1.02	Incentivo Financeiro aos Estados, Distrito Federal e Municípios para Execução de Ações de Vigilância Sanitária	15.000,00
1.7.1.3.50.3.1.03	Assistência Financeira Complementar aos Estados, Distrito Federal e Municípios para Agentes de Combate às Endemias	160.000,00
1.7.1.3.50.4	Transferências de Recursos do Bloco de Manutenção das Ações e Serviços Públicos de Saúde – Assistência Farmacêutica	150.000,00
1.7.1.3.50.4.1	Transferência de Recursos do SUS – Assistência Farmacêutica - Principal	150.000,00
1.7.1.3.50.4.1.04	Recursos Financeiros a Transferir para Aquisição pelas Secretarias de Saúde dos Estados, Municípios e do Distrito Federal	130.000,00
1.7.1.3.50.4.1.05	Recursos Financ. a Transferir as Secretarias de Saúde Mun. Est. e do DF para a Qualif. da Assist. Farmacêutica	20.000,00
1.7.1.3.50.5	Transferências de Recursos do Bloco de Manutenção das Ações e Serviços Públicos de Saúde – Gestão do SUS	648.000,00
1.7.1.3.50.5.1	Transferência de Recursos do SUS – Gestão do SUS - Principal	648.000,00
1.7.1.3.50.5.1.02	Assistência Financeira Complementar aos Estados, Distrito Federal e aos Municípios para o Pagamento do Piso Salarial dos Profissionais da Enfermagem	600.000,00
1.7.1.3.50.5.1.03	Transformação Digital no SUS	48.000,00
1.7.1.4	Transferências de Recursos do Fundo Nacional do Desenvolvimento da Educação – FNDE	2.145.000,00
1.7.1.4.50	Transferências do Salário-Educação	1.000.000,00
1.7.1.4.50.0.1	Transferências do Salário- Educação - Principal	1.000.000,00
1.7.1.4.51	Transferências Diretas do FNDE referentes ao Programa Dinheiro Direto na Escola – PDDE	5.000,00
1.7.1.4.51.0.1	Transferência Diretas do FNDE Referentes ao PDDE - Principal	5.000,00
1.7.1.4.52	Transferências referentes ao Programa Nacional de Alimentação Escolar – PNAE	370.000,00
1.7.1.4.52.0.1	Transferências Referentes ao PNAE - Principal	370.000,00
1.7.1.4.52.0.1.01	PNAE - Ensino Fundamental	250.000,00
1.7.1.4.52.0.1.02	PNAE - Pré-Escola	50.000,00



MUNICÍPIO DE TACAIMBÓ

Av. Sebastião Clemente, S/N - Centro - 55.140-000 - Tacaimbó/ PE
CNPJ: 10.091.601/0001-00



Usuário: Tacaimbó

Chave de Autenticação

1173-9757-376

Página

5 / 9

Anexo 2 da Lei Nº 4.320/64 - Receitas Segundo as Categorias Econômicas

RECEITAS

Valores em R\$ - Período: Orçamento/2025

1.7.1.4.52.0.1.03	PNAE - EJA	30.000,00
1.7.1.4.52.0.1.04	PNAE - Creche	40.000,00
1.7.1.4.53	Transferências referentes ao Programa Nacional de Apoio ao Transporte do Escolar – PNATE	170.000,00
1.7.1.4.53.0.1	Transferências Referentes ao PNATE - Principal	170.000,00
1.7.1.4.99	Outras Transferências Diretas do Fundo Nacional do Desenvolvimento da Educação - FNDE	600.000,00
1.7.1.4.99.0.1	Outras Transferências Diretas do FNDE - Principal	600.000,00
1.7.1.4.99.0.1	Outras Transferências Diretas do FNDE - Principal	200.000,00
1.7.1.4.99.0.1.02	Escola em Tempo Integral - ETI, Lei n 14.640/2023	400.000,00
1.7.1.5	Transferências de Recursos de Complementação da União ao Fundo de Manutenção e Desenvolvimento da Educação Básica e de Valorização dos Profissionais da Educação – FUNDEB	4.488.000,00
1.7.1.5.50	Transferências de Recursos de Complementação da União ao Fundeb - VAAT	2.898.000,00
1.7.1.5.50.0.1	Transferências de Recursos da Complementação da União ao Fundeb - VAAT - Principal	2.898.000,00
1.7.1.5.51	Transferências de Recursos de Complementação da União ao Fundeb - VAAF	1.400.000,00
1.7.1.5.51.0.1	Transferências de Recursos da Complementação da União ao Fundeb - VAAF - Principal	1.400.000,00
1.7.1.5.52	Transferências de Recursos de Complementação da União ao Fundeb - VAAR	190.000,00
1.7.1.5.52.0.1	Transferências de Recursos de Complementação da União ao Fundeb - VAAR - Principal	190.000,00
1.7.1.6	Transferências de Recursos do Fundo Nacional de Assistência Social – FNAS	535.000,00
1.7.1.6.50	Transferências de Recursos do Fundo Nacional de Assistência Social – FNAS	535.000,00
1.7.1.6.50.0.1	Transf. de Rec. do Fundo Nac. de Assistência Social - Fnas - Principal	535.000,00
1.7.1.6.50.0.1.01	Programas	105.000,00
1.7.1.6.50.0.1.01.01	Programa Primeira Infância no SUAS	100.000,00
1.7.1.6.50.0.1.01.03	BPC na Escola - Questionário a ser Aplicado	5.000,00
1.7.1.6.50.0.1.02	Bloco da Proteção Social Especial de Média Complexidade	50.000,00
1.7.1.6.50.0.1.02.01	Componente - Piso Fixo de Média Complexidade - PAEFI	50.000,00
1.7.1.6.50.0.1.03	Bloco da Proteção Social Básica	180.000,00
1.7.1.6.50.0.1.03.01	Componente - Serviço de Convivência e Fortalecimento de Vínculos - SCFV	100.000,00
1.7.1.6.50.0.1.03.02	Componente - Piso Básico Fixo	80.000,00
1.7.1.6.50.0.1.04	Bloco da Gestão do SUAS	10.000,00
1.7.1.6.50.0.1.04.01	Componente - Índice de Gestão Descentralizada do SUAS	10.000,00
1.7.1.6.50.0.1.05	Bloco da Gestão do Programa Bolsa Família e do Cadastro Único	180.000,00
1.7.1.6.50.0.1.05.01	Índice de Gestão Descentralizada - IGDBF	180.000,00
1.7.1.6.50.0.1.99	Outras Transferências do FNAS	10.000,00
1.7.1.6.50.0.1.99.01	Outras Transferências do FNAS	10.000,00
1.7.1.7	Transferências de Convênios da União e de Suas Entidades	160.000,00
1.7.1.7.51	Transferências de Convênios da União Destinadas a Programas de Educação	30.000,00
1.7.1.7.51.0.1	Transf. de Convênios da União Destinadas a Programas de Educação - Principal	30.000,00
1.7.1.7.52	Transferências de Convênios da União Destinadas a Programas de Assistência Social	30.000,00
1.7.1.7.52.0.1	Transf. de Convênio da União Destinadas a Programa de Assistência Social - Principal	30.000,00
1.7.1.7.99	Outras Transferências de Convênios da União e de Suas Entidades	100.000,00
1.7.1.7.99.0.1	Outras Transferências de Convênios da União e de Suas Entidades - Principal	100.000,00
1.7.1.7.99.0.1.02	Outras Transferências de Convênios da União	100.000,00
1.7.1.9	Outras Transferências de Recursos da União	3.779.000,00
1.7.1.9.58	Transferência Obrigatória Decorrente da Lei Complementar nº 176/2020	10.000,00
1.7.1.9.58.0.1	Transf. Obrigatória Decorrente da LC 176/2020 - Principal	10.000,00



MUNICÍPIO DE TACAIMBÓ

Av. Sebastião Clemente, S/N - Centro - 55.140-000 - Tacaimbó/ PE
CNPJ: 10.091.601/0001-00



Usuário: Tacaimbó

Chave de Autenticação

1173-9757-376

Página

6 / 9

Anexo 2 da Lei Nº 4.320/64 - Receitas Segundo as Categorias Econômicas

RECEITAS

Valores em R\$ - Período: Orçamento/2025

1.7.1.9.99	Outras Transferências de Recursos da União e de suas Entidades	3.769.000,00
1.7.1.9.99.0.1	Outras Transferências de Recursos da União e de Suas Entidades - Principal	3.769.000,00
1.7.1.9.99.0.1.01	Outras Transferências de Recursos da União e de Suas Entidades	3.569.000,00
1.7.1.9.99.0.1.06	Lei Aldir Blanc	200.000,00
1.7.2	Transferências dos Estados e do Distrito Federal e de suas Entidades	7.934.800,00
1.7.2.1	Participação na Receita dos Estados e Distrito Federal	6.639.800,00
1.7.2.1.50	Cota-Parte do ICMS	5.967.200,00
1.7.2.1.50.0.1	Cota-Parte do ICMS - Principal	5.967.200,00
1.7.2.1.50.0.1	Cota-Parte do ICMS - Principal	7.459.000,00
1.7.2.1.50.0.1	Cota-Parte do ICMS - Principal	-1.491.800,00
1.7.2.1.51	Cota-Parte do IPVA	649.600,00
1.7.2.1.51.0.1	Cota-Parte do IPVA - Principal	649.600,00
1.7.2.1.51.0.1	Cota-Parte do IPVA - Principal	812.000,00
1.7.2.1.51.0.1	Cota-Parte do IPVA - Principal	-162.400,00
1.7.2.1.52	Cota-Parte do IPI - Municípios	16.000,00
1.7.2.1.52.0.1	Cota-Parte do IPI - Municípios - Principal	16.000,00
1.7.2.1.52.0.1	Cota-Parte do IPI - Municípios - Principal	20.000,00
1.7.2.1.52.0.1	Cota-Parte do IPI - Municípios - Principal	-4.000,00
1.7.2.1.53	Cota-Parte da Contribuição de Intervenção no Domínio Econômico	7.000,00
1.7.2.1.53.0.1	Cota-Parte da Cont. de Intervenção no Domínio Econômico - Principal	7.000,00
1.7.2.3	Transferências de Recursos do Sistema Único de Saúde – SUS	120.000,00
1.7.2.3.50	Transferências de Recursos do Sistema Único de Saúde – SUS	120.000,00
1.7.2.3.50.0.1	Transf. de Recursos do Est. p/ Programa Saúde - Fundo a Fundo - Principal	120.000,00
1.7.2.3.50.0.1.01	Transf. de Recursos do Est. p/ Programa Saúde - Fundo a Fundo - Atenção Primária	40.000,00
1.7.2.3.50.0.1.02	Transf. de Recursos do Est. p/ Programa Saúde - Fundo a Fundo - Assist. Farmacêutica	40.000,00
1.7.2.3.50.0.1.04	Transf. de Recursos do Est. p/ Programa Saúde - Rep Fundo a Fundo - Assistência Hospitalar e Ambulatorial	40.000,00
1.7.2.4	Transferências de Convênios dos Estados e DF e de Suas Entidades	650.000,00
1.7.2.4.51	Transferências de Convênios dos Estados Destinadas a Programas de Educação	600.000,00
1.7.2.4.51.0.1	Transf. Conv. dos Estados P/Educação - Principal	600.000,00
1.7.2.4.51.0.1.01	Programa a Caminho da Escola	600.000,00
1.7.2.4.99	Outras Transferências de Convênios dos Estados e DF e de Suas Entidades	50.000,00
1.7.2.4.99.0.1	Outras Transferências de Convênio dos Estados - Principal	50.000,00
1.7.2.4.99.0.1.99	Outras Transferências de Convênio dos Estados	50.000,00
1.7.2.9	Outras Transferências dos Estados e Distrito Federal	525.000,00
1.7.2.9.51	Transferências de Estados destinadas à Assistência Social	425.000,00
1.7.2.9.51.0.1	Transferências De Estados Destinadas á Assistência Social - Principal	425.000,00
1.7.2.9.51.0.1.01	FDS - Fundo de Desenvolvimento Social	5.000,00
1.7.2.9.51.0.1.02	CRAS/PAIF	40.000,00
1.7.2.9.51.0.1.03	CREAS	100.000,00
1.7.2.9.51.0.1.04	Implantação de Cozinha Comunitária	240.000,00
1.7.2.9.51.0.1.05	Cofinanciamento de Benefícios Eventuais	40.000,00
1.7.2.9.99	Outras Transferências dos Estados e DF	100.000,00
1.7.2.9.99.0.1	Outras Transf. dos Estados e DF - Principal	100.000,00
1.7.2.9.99.0.1.03	Outras Transf. dos Estados - Prefeitura	100.000,00



MUNICÍPIO DE TACAIMBÓ

Av. Sebastião Clemente, S/N - Centro - 55.140-000 - Tacaimbó/ PE
CNPJ: 10.091.601/0001-00



Usuário: Tacaimbó

Chave de Autenticação

1173-9757-376

Página

7 / 9

Anexo 2 da Lei Nº 4.320/64 - Receitas Segundo as Categorias Econômicas

RECEITAS		Valores em R\$ - Período: Orçamento/2025	
1.7.5	Transferências de Outras Instituições Públicas	11.835.000,00	
1.7.5.1	Transferências de Recursos do Fundo de Manutenção e Desenvolvimento da Educação Básica e de Valorização dos Profissionais da Educação - FUNDEB	11.835.000,00	
1.7.5.1.50	Transferências de Recursos do Fundo de Manutenção e Desenvolvimento da Educação Básica e de Valorização dos Profissionais da Educação - FUNDEB	11.835.000,00	
1.7.5.1.50.0.1	Transferências de Recursos do Fundeb - Principal	11.835.000,00	
1.9	Outras Receitas Correntes		50.000,00
1.9.2	Indenizações, Restituições e Ressarcimentos	48.000,00	
1.9.2.2	Restituições	48.000,00	
1.9.2.2.99	Outras Restituições	48.000,00	
1.9.2.2.99.0.1	Outras Restituições - Principal	48.000,00	
1.9.2.2.99.0.1.01	Outras Restituições - PM	40.000,00	
1.9.2.2.99.0.1.02	Outras Restituições - FMS	5.000,00	
1.9.2.2.99.0.1.03	Outras Restituições - FMAS	3.000,00	
1.9.9	Demais Receitas Correntes	2.000,00	
1.9.9.9	Outras Receitas Correntes	2.000,00	
1.9.9.9.99	Outras Receitas	2.000,00	
1.9.9.9.99.2	Outras Receitas Não Arrecadadas e Não Projetadas pela RFB - Primárias	2.000,00	
1.9.9.9.99.2.1	Outras Receitas - Primárias - Principal	2.000,00	
1.9.9.9.99.2.1.01	Outras Receitas - PM	2.000,00	
2	Receitas de Capital		18.600.000,00
2.1	Operações de Crédito		10.000.000,00
2.1.1	Operações de Crédito - Mercado Interno	10.000.000,00	
2.1.1.2	Operações de Crédito Contratuals - Mercado Interno	10.000.000,00	
2.1.1.2.54	Operações de Crédito Internas para Programas de Modernização da Administração Pública	10.000.000,00	
2.1.1.2.54.0.1	Op. de Créditos Internas P/ Programa de Modernização da Adm. Pública - Principal	10.000.000,00	
2.2	Alienação de Bens		100.000,00
2.2.1	Alienação de Bens Móveis	100.000,00	
2.2.1.3	Alienação de Bens Móveis e Semoventes	100.000,00	
2.2.1.3.01	Alienação de Bens Móveis e Semoventes	100.000,00	
2.2.1.3.01.0.1	Alienação de Bens Móveis e Semoventes - Principal	100.000,00	
2.4	Transferências de Capital		8.500.000,00
2.4.1	Transferências da União e de suas Entidades	7.700.000,00	
2.4.1.1	Transferências de Recursos do Sistema Único de Saúde - SUS	700.000,00	
2.4.1.1.51	Transferências de Recursos do Sistema Único de Saúde - SUS - Fundo a Fundo - Bloco de Estruturação da Rede de Serviços Públicos de Saúde	700.000,00	
2.4.1.1.51.1	Transferências de Recursos do Bloco de Estruturação da Rede de Serviços Públicos de Saúde - Atenção Primária	300.000,00	
2.4.1.1.51.1.1	Transferências de Recursos do SUS - Atenção Primária - Principal	300.000,00	
2.4.1.1.51.1.1.01	Construção e Ampliação de Unidades Básicas de Saúde - UBS	200.000,00	
2.4.1.1.51.1.1.03	Estruturação da Rede de Serviços de Atenção Primária de Saúde	100.000,00	
2.4.1.1.51.2	Transferências de Recursos do Bloco de Estruturação da Rede de Serviços Públicos de Saúde - Atenção Especializada	300.000,00	
2.4.1.1.51.2.1	Transferência de Recursos do SUS - Atenção Especializada - Principal	300.000,00	
2.4.1.1.51.2.1.01	Estruturação de Unidades de Atenção Especializada em Saúde	300.000,00	



MUNICÍPIO DE TACAIMBÓ

Av. Sebastião Clemente, S/N - Centro - 55.140-000 - Tacaimbó/ PE
CNPJ: 10.091.601/0001-00



Usuário: Tacaimbó

Chave de Autenticação

1173-9757-376

Página

8 / 9

Anexo 2 da Lei Nº 4.320/64 - Receitas Segundo as Categorias Econômicas

RECEITAS

Valores em R\$ - Período: Orçamento/2025

2.4.1.1.51.3	Transferências de Recursos do Bloco de Estruturação da Rede de Serviços Públicos de Saúde - Assistência Farmacêutica	100.000,00
2.4.1.1.51.3.1	Transferência de Recursos do SUS - Assistência Farmacêutica - Principal	100.000,00
2.4.1.1.51.3.1.01	Estruturação da Assistência Farmacêutica	100.000,00
2.4.1.2	Transferências de Recursos do Fundo Nacional do Desenvolvimento da Educação – FNDE	3.300.000,00
2.4.1.2.50	Transferências de Recursos Destinados a Programas de Educação	3.300.000,00
2.4.1.2.50.1	Transferências para o Programa de Apoio ao Transporte Escolar para Educação Básica - CAMINHO DA ESCOLA	300.000,00
2.4.1.2.50.1.1	Programa de Apoio ao Transporte Escolar para Educação Básica - Caminho da Escola - Principal	300.000,00
2.4.1.2.50.9	Outras transferências destinadas a Programas de Educação	3.000.000,00
2.4.1.2.50.9.1	Outras Transferências dest. a Programas de Educação - Principal	3.000.000,00
2.4.1.4	Transferências de Convênios da União e de suas Entidades	3.700.000,00
2.4.1.4.50	Transferências de Convênios da União para o Sistema Único de Saúde – SUS	100.000,00
2.4.1.4.50.0.1	Transf. de Conv. da União p/ o SUS - Principal	100.000,00
2.4.1.4.51	Transferências de Convênios da União destinadas a Programas de Educação	100.000,00
2.4.1.4.51.0.1	Transf. de Convênio da União Dest. a Programa de Educação - Principal	100.000,00
2.4.1.4.51.0.1.01	Transf. de Convênio da União Programas Educação	100.000,00
2.4.1.4.52	Transferências de Convênios da União destinadas a Programas de Saneamento Básico	100.000,00
2.4.1.4.52.0.1	Transf. de Convênio da União dest. a Programa de Saneamento Básico - Principal	100.000,00
2.4.1.4.54	Transferências de Convênios da União destinadas a Programas de Infraestrutura em Transporte	3.300.000,00
2.4.1.4.54.0.1	Transf. de Convênios da União dest. a Programa de Infraestrutura - Principal	3.300.000,00
2.4.1.4.99	Outras Transferências de Convênios da União e de Suas Entidades	100.000,00
2.4.1.4.99.0.1	Outras Transferências de Convênios da União - Principal	100.000,00
2.4.1.4.99.0.1.99	Outras Transferências de Convênios da União	100.000,00
2.4.2	Transferências dos Estados e do Distrito Federal e de suas Entidades	800.000,00
2.4.2.2	Transferências de Convênios dos Estados e DF e de Suas Entidades	300.000,00
2.4.2.2.50	Transferências de Convênios dos Estados para o Sistema Único de Saúde – SUS	100.000,00
2.4.2.2.50.0.1	Transf. de Convênios dos Estados para o SUS - Principal	100.000,00
2.4.2.2.51	Transferências de Convênios dos Estados destinadas a Programas de Educação	100.000,00
2.4.2.2.51.0.1	Transf. de Convênios dos Estados Dest. a Programa de Educação - Principal	100.000,00
2.4.2.2.51.0.1.02	Transf. de Convênios dos Estados Dest. a Programa de Educação - Educação	100.000,00
2.4.2.2.99	Outras Transferências de Convênios dos Estados e DF e de Suas Entidades	100.000,00
2.4.2.2.99.0.1	Outras Transferências de Convênios dos Estados - Principal	100.000,00
2.4.2.9	Outras Transferências de Recursos dos Estados	500.000,00
2.4.2.9.99	Outras Transferências de Recursos dos Estados	500.000,00
2.4.2.9.99.0.1	Outras Transferências dos Estados - Principal	500.000,00
2.4.2.9.99.0.1.01	FEM - Fundo De Desenvolvimento Municipal	500.000,00
TOTAL GERAL		90.360.000,00

Resumo

Impostos, Taxas e Contribuições de Melhoria	2.452.000,00
Contribuições	670.000,00
Receita Patrimonial	982.000,00
Transferências Correntes	67.606.000,00



MUNICÍPIO DE TACAIMBÓ

Av. Sebastião Clemente, S/N - Centro - 55.140-000 - Tacaimbó/ PE
CNPJ: 10.091.601/0001-00



Usuário: Tacaimbó

Chave de Autenticação
1173-9757-376

Página
9 / 9

Anexo 2 da Lei Nº 4.320/64 - Receitas Segundo as Categorias Econômicas

RECEITAS

Valores em R\$ - Período: Orçamento/2025

Outras Receitas Correntes	50.000,00
Total das Receitas Correntes	71.760.000,00
Operações de Crédito	10.000.000,00
Alienação de Bens	100.000,00
Transferências de Capital	8.500.000,00
Total das Receitas de Capital	18.600.000,00
Total das Receitas Correntes Intra-Orçamentárias	
Total das Receitas de Capital Intra-Orçamentárias	
Recursos Arrecadados em Exercícios Anteriores	
TOTAL GERAL	90.360.000,00

Entidades Consolidadas: Prefeitura Municipal de Tacaimbó , Câmara Municipal de Tacaimbó, Fundo Municipal de Saúde de Tacaimbó , Fundo Municipal de Assistência Social de Tacaimbó



MUNICÍPIO DE TACAIMBÓ

Av. Sebastião Clemente, S/N - Centro - 55.140-000 - Tacaimbó/ PE
CNPJ: 10.091.601/0001-00



Usuário: Tacaimbó

Chave de Autenticação
1905-8899-300

Página
1 / 14

Anexo 2 da Lei Nº 4.320/64 - Despesas Segundo as Categorias Econômicas

		DESPESAS		Valores em R\$ - Período: Orçamento/2025	
Código	Especificação	Desdobramento	Fonte	Categoria econômica	
Unidade Gestora: 151001 - Prefeitura Municipal de Tacaimbó					
Unidade Orçamentária: 11001 - SECRETARIA DE PROJETOS ESPECIAIS					
Código	Especificação	Desdobramento	Fonte	Categoria econômica	
3	Despesas Correntes				211.675,00
3.1	Pessoal e Encargos Sociais		197.225,00		
3.1.71	Transferências a Consórcios Públicos mediante contrato de rateio	225,00			
3.1.71.70	Rateio pela Participação em Consórcio Público	225,00			
3.1.90	Aplicações Diretas	197.000,00			
3.1.90.04	Contratação por Tempo Determinado	35.000,00			
3.1.90.11	Vencimentos e Vantagens Fixas – Pessoal Civil	160.000,00			
3.1.90.94	Indenizações e Restituições Trabalhistas	2.000,00			
3.3	Outras Despesas Correntes		14.450,00		
3.3.71	Transferências a Consórcios Públicos mediante contrato de rateio	366,00			
3.3.71.70	Rateio pela Participação em Consórcio Público	366,00			
3.3.90	Aplicações Diretas	14.084,00			
3.3.90.14	Diárias – Civil	3.000,00			
3.3.90.30	Material de Consumo	3.000,00			
3.3.90.33	Passagens e Despesas com Locomoção	1.000,00			
3.3.90.35	Serviços de Consultoria	1.000,00			
3.3.90.36	Outros Serviços de Terceiros – Pessoa Física	3.000,00			
3.3.90.39	Outros Serviços de Terceiros - Pessoa Jurídica	3.084,00			
4	Despesas de Capital				7.025,00
4.4	Investimentos		7.025,00		
4.4.71	Transferências a Consórcios Públicos mediante contrato de rateio	25,00			
4.4.71.70	Rateio pela Participação em Consórcio Público	25,00			
4.4.90	Aplicações Diretas	7.000,00			
4.4.90.51	Obras e Instalações	2.000,00			
4.4.90.52	Equipamentos e Material Permanente	5.000,00			
Total da Unidade Orçamentária:					218.700,00
Unidade Orçamentária: 21001 - GABINETE DO PREFEITO					
Código	Especificação	Desdobramento	Fonte	Categoria econômica	
3	Despesas Correntes				1.186.000,00
3.1	Pessoal e Encargos Sociais		774.000,00		
3.1.90	Aplicações Diretas	774.000,00			
3.1.90.04	Contratação por Tempo Determinado	60.000,00			
3.1.90.11	Vencimentos e Vantagens Fixas – Pessoal Civil	690.000,00			
3.1.90.16	Outras Despesas Variáveis – Pessoal Civil	20.000,00			
3.1.90.94	Indenizações e Restituições Trabalhistas	4.000,00			
3.3	Outras Despesas Correntes		412.000,00		
3.3.90	Aplicações Diretas	412.000,00			
3.3.90.14	Diárias – Civil	42.000,00			
3.3.90.30	Material de Consumo	51.000,00			



MUNICÍPIO DE TACAIMBÓ

Av. Sebastião Clemente, S/N - Centro - 55.140-000 - Tacaimbó/ PE
CNPJ: 10.091.601/0001-00



Usuário: Tacaimbó

Chave de Autenticação
1905-8899-300

Página
2 / 14

Anexo 2 da Lei Nº 4.320/64 - Despesas Segundo as Categorias Econômicas

DESPESAS		Valores em R\$ - Período: Orçamento/2025	
3.3.90.33	Passagens e Despesas com Locomoção	7.000,00	
3.3.90.35	Serviços de Consultoria	10.000,00	
3.3.90.36	Outros Serviços de Terceiros – Pessoa Física	19.000,00	
3.3.90.39	Outros Serviços de Terceiros - Pessoa Jurídica	283.000,00	
4	Despesas de Capital		213.000,00
4.4	Investimentos		213.000,00
4.4.90	Aplicações Diretas	213.000,00	
4.4.90.52	Equipamentos e Material Permanente	213.000,00	
		Total da Unidade Orçamentária:	1.399.000,00

Unidade Orçamentária: 31001 - DIRETORIA DE PESSOAL E SERVIÇOS GERAIS

Código	Especificação	Desdobramento	Fonte	Categoria econômica
3	Despesas Correntes			2.972.930,00
3.1	Pessoal e Encargos Sociais		1.483.900,00	
3.1.71	Transferências a Consórcios Públicos mediante contrato de rateio	17.900,00		
3.1.71.70	Rateio pela Participação em Consórcio Público	17.900,00		
3.1.90	Aplicações Diretas	1.466.000,00		
3.1.90.04	Contratação por Tempo Determinado	100.000,00		
3.1.90.11	Vencimentos e Vantagens Fixas – Pessoal Civil	700.000,00		
3.1.90.13	Obrigações Patronais	665.000,00		
3.1.90.94	Indenizações e Restituições Trabalhistas	1.000,00		
3.3	Outras Despesas Correntes		1.489.030,00	
3.3.50	Transferências a Instituições Privadas sem Fins Lucrativos	2.000,00		
3.3.50.43	Subvenções Sociais	2.000,00		
3.3.71	Transferências a Consórcios Públicos mediante contrato de rateio	30.460,00		
3.3.71.70	Rateio pela Participação em Consórcio Público	30.460,00		
3.3.90	Aplicações Diretas	1.456.570,00		
3.3.90.14	Diárias – Civil	7.000,00		
3.3.90.30	Material de Consumo	320.000,00		
3.3.90.32	Material, Bem ou Serviço para Distribuição Gratuita	2.000,00		
3.3.90.33	Passagens e Despesas com Locomoção	4.000,00		
3.3.90.34	Outras Despesas de Pessoal decorrentes de Contratos de Terceirização	2.000,00		
3.3.90.35	Serviços de Consultoria	56.570,00		
3.3.90.36	Outros Serviços de Terceiros – Pessoa Física	190.000,00		
3.3.90.39	Outros Serviços de Terceiros - Pessoa Jurídica	823.000,00		
3.3.90.40	Serviços de Tecnologia da Informação e Comunicação - Pessoa Jurídica	2.000,00		
3.3.90.94	Indenizações e Restituições Trabalhistas	50.000,00		
4	Despesas de Capital			65.750,00
4.4	Investimentos		65.650,00	
4.4.71	Transferências a Consórcios Públicos mediante contrato de rateio	650,00		
4.4.71.70	Rateio pela Participação em Consórcio Público	650,00		
4.4.90	Aplicações Diretas	65.000,00		
4.4.90.51	Obras e Instalações	4.000,00		
4.4.90.52	Equipamentos e Material Permanente	61.000,00		



MUNICÍPIO DE TACAIMBÓ

Av. Sebastião Clemente, S/N - Centro - 55.140-000 - Tacaimbó/ PE
CNPJ: 10.091.601/0001-00



Usuário: Tacaimbó

Chave de Autenticação
1905-8899-300

Página
3 / 14

Anexo 2 da Lei Nº 4.320/64 - Despesas Segundo as Categorias Econômicas

DESPESAS		Valores em R\$ - Período: Orçamento/2025		
4.6	Amortização da Dívida		100,00	
4.6.71	Transferências a Consórcios Públicos mediante contrato de rateio	100,00		
4.6.71.70	Rateio pela Participação em Consórcio Público	100,00		
Total da Unidade Orçamentária:			3.038.680,00	
Unidade Orçamentária: 31003 - FUNDO MUNICIPAL - FEM				
Código	Especificação	Desdobramento	Fonte	Categoria econômica
4	Despesas de Capital			539.000,00
4.4	Investimentos		539.000,00	
4.4.90	Aplicações Diretas	539.000,00		
4.4.90.51	Obras e Instalações	539.000,00		
Total da Unidade Orçamentária:			539.000,00	
Unidade Orçamentária: 31004 - CONSÓRCIO INTERMUNICIPAL DO AGRESTE PERNAMBUCANO E FRONTEIRAS - RATEIO				
Código	Especificação	Desdobramento	Fonte	Categoria econômica
3	Despesas Correntes			237.475,00
3.1	Pessoal e Encargos Sociais		130.125,00	
3.1.90	Aplicações Diretas	130.125,00		
3.1.90.04	Contratação por Tempo Determinado	1.125,00		
3.1.90.11	Vencimentos e Vantagens Fixas – Pessoal Civil	100.625,00		
3.1.90.13	Obrigações Patronais	10.725,00		
3.1.90.16	Outras Despesas Variáveis – Pessoal Civil	1.525,00		
3.1.90.34	Outras Despesas de Pessoal decorrentes de Contratos de Terceirização	725,00		
3.1.90.37	Locação de Mão-de-Obra	725,00		
3.1.90.91	Sentenças Judiciais	12.425,00		
3.1.90.92	Despesas de Exercícios Anteriores	1.125,00		
3.1.90.94	Indenizações e Restituições Trabalhistas	1.125,00		
3.3	Outras Despesas Correntes		107.350,00	
3.3.90	Aplicações Diretas	107.350,00		
3.3.90.14	Diárias – Civil	825,00		
3.3.90.30	Material de Consumo	6.925,00		
3.3.90.33	Passagens e Despesas com Locomoção	725,00		
3.3.90.35	Serviços de Consultoria	1.125,00		
3.3.90.36	Outros Serviços de Terceiros – Pessoa Física	1.225,00		
3.3.90.39	Outros Serviços de Terceiros - Pessoa Jurídica	91.725,00		
3.3.90.40	Serviços de Tecnologia da Informação e Comunicação - Pessoa Jurídica	725,00		
3.3.90.41	Contribuições	715,00		
3.3.90.46	Auxílio-Alimentação	710,00		
3.3.90.47	Obrigações Tributárias e Contributivas	725,00		
3.3.90.92	Despesas de Exercícios Anteriores	1.825,00		
3.3.90.93	Indenizações e Restituições	100,00		
4	Despesas de Capital			5.525,00
4.4	Investimentos		5.425,00	
4.4.90	Aplicações Diretas	5.425,00		
4.4.90.51	Obras e Instalações	100,00		



MUNICÍPIO DE TACAIMBÓ

Av. Sebastião Clemente, S/N - Centro - 55.140-000 - Tacaimbó/ PE
CNPJ: 10.091.601/0001-00



Usuário: Tacaimbó

Chave de Autenticação
1905-8899-300

Página
4 / 14

Anexo 2 da Lei Nº 4.320/64 - Despesas Segundo as Categorias Econômicas

DESPESAS		Valores em R\$ - Período: Orçamento/2025	
4.4.90.52	Equipamentos e Material Permanente	5.225,00	
4.4.90.61	Aquisição de Imóveis	100,00	
4.6	Amortização da Dívida		100,00
4.6.90	Aplicações Diretas	100,00	
4.6.90.71	Principal da Dívida Contratual Resgatado	100,00	
Total da Unidade Orçamentária:			243.000,00

Unidade Orçamentária: 31005 - CONSÓRCIO INTERMUNICIPAL DO AGRESTE PERNAMBUCANO E FRONTEIRAS - PROGRAMA

Código	Especificação	Desdobramento	Fonte	Categoria econômica
3	Despesas Correntes			16.700,00
3.3	Outras Despesas Correntes		16.700,00	
3.3.90	Aplicações Diretas	16.700,00		
3.3.90.14	Diárias – Civil	1.200,00		
3.3.90.30	Material de Consumo	3.750,00		
3.3.90.33	Passagens e Despesas com Locomoção	800,00		
3.3.90.35	Serviços de Consultoria	2.100,00		
3.3.90.36	Outros Serviços de Terceiros – Pessoa Física	2.450,00		
3.3.90.39	Outros Serviços de Terceiros - Pessoa Jurídica	5.900,00		
3.3.90.40	Serviços de Tecnologia da Informação e Comunicação - Pessoa Jurídica	500,00		
4	Despesas de Capital			300,00
4.4	Investimentos		300,00	
4.4.90	Aplicações Diretas	300,00		
4.4.90.51	Obras e Instalações	300,00		
Total da Unidade Orçamentária:				17.000,00

Unidade Orçamentária: 41001 - DEPARTAMENTO DE CONTABILIDADE E TESOURARIA

Código	Especificação	Desdobramento	Fonte	Categoria econômica
3	Despesas Correntes			1.866.000,00
3.1	Pessoal e Encargos Sociais		481.000,00	
3.1.90	Aplicações Diretas	481.000,00		
3.1.90.11	Vencimentos e Vantagens Fixas – Pessoal Civil	220.000,00		
3.1.90.16	Outras Despesas Variáveis – Pessoal Civil	10.000,00		
3.1.90.91	Sentenças Judiciais	230.000,00		
3.1.90.92	Despesas de Exercícios Anteriores	10.000,00		
3.1.90.94	Indenizações e Restituições Trabalhistas	1.000,00		
3.1.90.96	Ressarcimento de Despesas de Pessoal Requisitado	10.000,00		
3.2	Juros e Encargos da Dívida		20.000,00	
3.2.90	Aplicações Diretas	20.000,00		
3.2.90.22	Outros Encargos sobre a Dívida por Contrato	20.000,00		
3.3	Outras Despesas Correntes		1.365.000,00	
3.3.90	Aplicações Diretas	1.365.000,00		
3.3.90.14	Diárias – Civil	2.000,00		
3.3.90.30	Material de Consumo	3.000,00		
3.3.90.35	Serviços de Consultoria	200.000,00		
3.3.90.36	Outros Serviços de Terceiros – Pessoa Física	5.000,00		



MUNICÍPIO DE TACAIMBÓ

Av. Sebastião Clemente, S/N - Centro - 55.140-000 - Tacaimbó/ PE
CNPJ: 10.091.601/0001-00



Usuário: Tacaimbó

Chave de Autenticação
1905-8899-300

Página
5 / 14

Anexo 2 da Lei Nº 4.320/64 - Despesas Segundo as Categorias Econômicas

DESPESAS		Valores em R\$ - Período: Orçamento/2025	
3.3.90.39	Outros Serviços de Terceiros - Pessoa Jurídica	70.000,00	
3.3.90.40	Serviços de Tecnologia da Informação e Comunicação - Pessoa Jurídica	2.000,00	
3.3.90.47	Obrigações Tributárias e Contributivas	890.000,00	
3.3.90.91	Sentenças Judiciais	100.000,00	
3.3.90.92	Despesas de Exercícios Anteriores	50.000,00	
3.3.90.93	Indenizações e Restituições	43.000,00	
4	Despesas de Capital		544.800,00
4.4	Investimentos		4.000,00
4.4.90	Aplicações Diretas	4.000,00	
4.4.90.52	Equipamentos e Material Permanente	4.000,00	
4.6	Amortização da Dívida		540.800,00
4.6.90	Aplicações Diretas	540.800,00	
4.6.90.71	Principal da Dívida Contratual Resgatado	540.800,00	
9	Reserva de Contingência		718.000,00
9.9	Reserva de Contingência		718.000,00
9.9.99	A Definir	718.000,00	
9.9.99.99	A Classificar	718.000,00	
Total da Unidade Orçamentária:			3.128.800,00

Unidade Orçamentária: 41002 - DEPARTAMENTO DE TRIBUTAÇÃO E FISCALIZAÇÃO

Código	Especificação	Desdobramento	Fonte	Categoria econômica
3	Despesas Correntes			18.000,00
3.3	Outras Despesas Correntes		18.000,00	
3.3.90	Aplicações Diretas	18.000,00		
3.3.90.30	Material de Consumo	4.000,00		
3.3.90.31	Premiações Culturais, Artísticas, Científicas, Desportivas e Outras	2.000,00		
3.3.90.35	Serviços de Consultoria	5.000,00		
3.3.90.36	Outros Serviços de Terceiros – Pessoa Física	4.000,00		
3.3.90.39	Outros Serviços de Terceiros - Pessoa Jurídica	3.000,00		
4	Despesas de Capital			2.000,00
4.4	Investimentos		2.000,00	
4.4.90	Aplicações Diretas	2.000,00		
4.4.90.52	Equipamentos e Material Permanente	2.000,00		
Total da Unidade Orçamentária:				20.000,00

Unidade Orçamentária: 51001 - DEPARTAMENTO DE ENSINO FUNDAMENTAL

Código	Especificação	Desdobramento	Fonte	Categoria econômica
3	Despesas Correntes			8.941.400,00
3.1	Pessoal e Encargos Sociais		2.387.100,00	
3.1.71	Transferências a Consórcios Públicos mediante contrato de rateio	1.100,00		
3.1.71.70	Rateio pela Participação em Consórcio Público	1.100,00		
3.1.90	Aplicações Diretas	2.386.000,00		
3.1.90.04	Contratação por Tempo Determinado	18.000,00		
3.1.90.11	Vencimentos e Vantagens Fixas – Pessoal Civil	2.076.000,00		
3.1.90.13	Obrigações Patronais	291.000,00		



MUNICÍPIO DE TACAIMBÓ

Av. Sebastião Clemente, S/N - Centro - 55.140-000 - Tacaimbó/ PE
CNPJ: 10.091.601/0001-00



Usuário: Tacaimbó

Chave de Autenticação
1905-8899-300

Página
6 / 14

Anexo 2 da Lei Nº 4.320/64 - Despesas Segundo as Categorias Econômicas

DESPESAS		Valores em R\$ - Período: Orçamento/2025	
3.1.90.94	Indenizações e Restituições Trabalhistas	1.000,00	
3.3	Outras Despesas Correntes		6.554.300,00
3.3.50	Transferências a Instituições Privadas sem Fins Lucrativos	6.000,00	
3.3.50.43	Subvenções Sociais	6.000,00	
3.3.71	Transferências a Consórcios Públicos mediante contrato de rateio	1.300,00	
3.3.71.70	Rateio pela Participação em Consórcio Público	1.300,00	
3.3.90	Aplicações Diretas	6.547.000,00	
3.3.90.14	Diárias – Civil	20.000,00	
3.3.90.18	Auxílio Financeiro a Estudantes	5.000,00	
3.3.90.30	Material de Consumo	2.218.000,00	
3.3.90.31	Premiações Culturais, Artísticas, Científicas, Desportivas e Outras	2.000,00	
3.3.90.32	Material, Bem ou Serviço para Distribuição Gratuita	47.000,00	
3.3.90.33	Passagens e Despesas com Locomoção	5.000,00	
3.3.90.34	Outras Despesas de Pessoal decorrentes de Contratos de Terceirização	600.000,00	
3.3.90.35	Serviços de Consultoria	15.000,00	
3.3.90.36	Outros Serviços de Terceiros – Pessoa Física	496.000,00	
3.3.90.39	Outros Serviços de Terceiros - Pessoa Jurídica	3.104.000,00	
3.3.90.40	Serviços de Tecnologia da Informação e Comunicação - Pessoa Jurídica	2.000,00	
3.3.90.47	Obrigações Tributárias e Contributivas	5.000,00	
3.3.90.48	Outros Auxílios Financeiros a Pessoas Físicas	3.000,00	
3.3.90.91	Sentenças Judiciais	1.000,00	
3.3.90.93	Indenizações e Restituições	4.000,00	
3.3.90.94	Indenizações e Restituições Trabalhistas	20.000,00	
4	Despesas de Capital		3.603.100,00
4.4	Investimentos		3.603.100,00
4.4.71	Transferências a Consórcios Públicos mediante contrato de rateio	100,00	
4.4.71.70	Rateio pela Participação em Consórcio Público	100,00	
4.4.90	Aplicações Diretas	3.603.000,00	
4.4.90.51	Obras e Instalações	3.038.000,00	
4.4.90.52	Equipamentos e Material Permanente	560.000,00	
4.4.90.61	Aquisição de Imóveis	5.000,00	
Total da Unidade Orçamentária:			12.544.500,00

Unidade Orçamentária: 51002 - DEPARTAMENTO DE CULTURA E ESPORTES

Código	Especificação	Desdobramento	Fonte	Categoria econômica
3	Despesas Correntes			3.362.000,00
3.1	Pessoal e Encargos Sociais		281.000,00	
3.1.90	Aplicações Diretas	281.000,00		
3.1.90.11	Vencimentos e Vantagens Fixas – Pessoal Civil	280.000,00		
3.1.90.94	Indenizações e Restituições Trabalhistas	1.000,00		
3.3	Outras Despesas Correntes		3.081.000,00	
3.3.50	Transferências a Instituições Privadas sem Fins Lucrativos	12.000,00		
3.3.50.41	Contribuições	10.000,00		
3.3.50.43	Subvenções Sociais	2.000,00		



MUNICÍPIO DE TACAIMBÓ

Av. Sebastião Clemente, S/N - Centro - 55.140-000 - Tacaimbó/ PE
CNPJ: 10.091.601/0001-00



Usuário: Tacaimbó

Chave de Autenticação
1905-8899-300

Página
7 / 14

Anexo 2 da Lei Nº 4.320/64 - Despesas Segundo as Categorias Econômicas

DESPESAS		Valores em R\$ - Período: Orçamento/2025	
3.3.90	Aplicações Diretas	3.069.000,00	
3.3.90.14	Diárias – Civil	2.000,00	
3.3.90.18	Auxílio Financeiro a Estudantes	20.000,00	
3.3.90.30	Material de Consumo	388.000,00	
3.3.90.31	Premiações Culturais, Artísticas, Científicas, Desportivas e Outras	208.000,00	
3.3.90.32	Material, Bem ou Serviço para Distribuição Gratuita	124.000,00	
3.3.90.35	Serviços de Consultoria	10.000,00	
3.3.90.36	Outros Serviços de Terceiros – Pessoa Física	508.000,00	
3.3.90.39	Outros Serviços de Terceiros - Pessoa Jurídica	1.791.000,00	
3.3.90.43	Subvenções Sociais	5.000,00	
3.3.90.48	Outros Auxílios Financeiros a Pessoas Físicas	13.000,00	
4	Despesas de Capital		806.000,00
4.4	Investimentos		806.000,00
4.4.90	Aplicações Diretas	806.000,00	
4.4.90.51	Obras e Instalações	758.000,00	
4.4.90.52	Equipamentos e Material Permanente	48.000,00	

Total da Unidade Orçamentária: 4.168.000,00

Unidade Orçamentária: 51003 - FUNDO DE MANUTENÇÃO E DESENVOLVIMENTO DA EDUCAÇÃO BÁSICA E DE VALORIZAÇÃO DOS PROFISSIONAIS DE EDUCAÇÃO

Código	Especificação	Desdobramento	Fonte	Categoria econômica
3	Despesas Correntes			15.956.000,00
3.1	Pessoal e Encargos Sociais		15.240.000,00	
3.1.90	Aplicações Diretas	15.240.000,00		
3.1.90.04	Contratação por Tempo Determinado	69.000,00		
3.1.90.11	Vencimentos e Vantagens Fixas – Pessoal Civil	13.304.750,00		
3.1.90.13	Obrigações Patronais	1.857.250,00		
3.1.90.16	Outras Despesas Variáveis – Pessoal Civil	2.000,00		
3.1.90.94	Indenizações e Restituições Trabalhistas	3.000,00		
3.1.90.96	Ressarcimento de Despesas de Pessoal Requisitado	4.000,00		
3.3	Outras Despesas Correntes		716.000,00	
3.3.90	Aplicações Diretas	716.000,00		
3.3.90.14	Diárias – Civil	25.000,00		
3.3.90.30	Material de Consumo	116.000,00		
3.3.90.31	Premiações Culturais, Artísticas, Científicas, Desportivas e Outras	20.000,00		
3.3.90.32	Material, Bem ou Serviço para Distribuição Gratuita	19.000,00		
3.3.90.34	Outras Despesas de Pessoal decorrentes de Contratos de Terceirização	10.000,00		
3.3.90.36	Outros Serviços de Terceiros – Pessoa Física	92.000,00		
3.3.90.39	Outros Serviços de Terceiros - Pessoa Jurídica	430.000,00		
3.3.90.47	Obrigações Tributárias e Contributivas	1.000,00		
3.3.90.49	Auxílio-Transporte	3.000,00		
4	Despesas de Capital			495.000,00
4.4	Investimentos		495.000,00	
4.4.90	Aplicações Diretas	495.000,00		
4.4.90.51	Obras e Instalações	200.000,00		



MUNICÍPIO DE TACAIMBÓ

Av. Sebastião Clemente, S/N - Centro - 55.140-000 - Tacaimbó/ PE
CNPJ: 10.091.601/0001-00



Usuário: Tacaimbó

Chave de Autenticação
1905-8899-300

Página
8 / 14

Anexo 2 da Lei Nº 4.320/64 - Despesas Segundo as Categorias Econômicas

DESPESAS

Valores em R\$ - Período: Orçamento/2025

4.4.90.52	Equipamentos e Material Permanente	255.000,00		
4.4.90.61	Aquisição de Imóveis	40.000,00		

Total da Unidade Orçamentária: 16.451.000,00

Unidade Orçamentária: 71001 - DEPARTAMENTO DE OBRAS E SERVIÇOS PÚBLICOS

Código	Especificação	Desdobramento	Fonte	Categoria econômica
3	Despesas Correntes			6.665.500,00
3.1	Pessoal e Encargos Sociais		1.118.100,00	
3.1.71	Transferências a Consórcios Públicos mediante contrato de rateio	7.100,00		
3.1.71.70	Rateio pela Participação em Consórcio Público	7.100,00		
3.1.90	Aplicações Diretas	1.111.000,00		
3.1.90.04	Contratação por Tempo Determinado	100.000,00		
3.1.90.11	Vencimentos e Vantagens Fixas – Pessoal Civil	1.000.000,00		
3.1.90.16	Outras Despesas Variáveis – Pessoal Civil	10.000,00		
3.1.90.94	Indenizações e Restituições Trabalhistas	1.000,00		
3.3	Outras Despesas Correntes		5.547.400,00	
3.3.71	Transferências a Consórcios Públicos mediante contrato de rateio	2.400,00		
3.3.71.70	Rateio pela Participação em Consórcio Público	2.400,00		
3.3.72	Execução Orçamentária Delegada a Consórcios Públicos	10.000,00		
3.3.72.30	Material de Consumo	2.000,00		
3.3.72.36	Outros Serviços de Terceiros – Pessoa Física	3.000,00		
3.3.72.39	Outros Serviços de Terceiros - Pessoa Jurídica	5.000,00		
3.3.90	Aplicações Diretas	5.535.000,00		
3.3.90.14	Diárias – Civil	2.000,00		
3.3.90.30	Material de Consumo	1.867.000,00		
3.3.90.31	Premiações Culturais, Artísticas, Científicas, Desportivas e Outras	1.000,00		
3.3.90.34	Outras Despesas de Pessoal decorrentes de Contratos de Terceirização	2.000,00		
3.3.90.36	Outros Serviços de Terceiros – Pessoa Física	276.000,00		
3.3.90.39	Outros Serviços de Terceiros - Pessoa Jurídica	3.387.000,00		
4	Despesas de Capital			14.393.500,00
4.4	Investimentos		14.393.500,00	
4.4.71	Transferências a Consórcios Públicos mediante contrato de rateio	500,00		
4.4.71.70	Rateio pela Participação em Consórcio Público	500,00		
4.4.90	Aplicações Diretas	14.393.000,00		
4.4.90.51	Obras e Instalações	14.218.000,00		
4.4.90.52	Equipamentos e Material Permanente	112.000,00		
4.4.90.61	Aquisição de Imóveis	63.000,00		

Total da Unidade Orçamentária: 21.059.000,00

Unidade Orçamentária: 91001 - DEPARTAMENTO DE AGRICULTURA

Código	Especificação	Desdobramento	Fonte	Categoria econômica
3	Despesas Correntes			3.341.000,00
3.1	Pessoal e Encargos Sociais		271.000,00	
3.1.90	Aplicações Diretas	271.000,00		
3.1.90.04	Contratação por Tempo Determinado	40.000,00		



MUNICÍPIO DE TACAIMBÓ

Av. Sebastião Clemente, S/N - Centro - 55.140-000 - Tacaimbó/ PE
CNPJ: 10.091.601/0001-00



Usuário: Tacaimbó

Chave de Autenticação
1905-8899-300

Página
9 / 14

Anexo 2 da Lei Nº 4.320/64 - Despesas Segundo as Categorias Econômicas

DESPESAS		Valores em R\$ - Período: Orçamento/2025	
3.1.90.11	Vencimentos e Vantagens Fixas – Pessoal Civil	230.000,00	
3.1.90.94	Indenizações e Restituições Trabalhistas	1.000,00	
3.3	Outras Despesas Correntes		3.070.000,00
3.3.90	Aplicações Diretas	3.070.000,00	
3.3.90.14	Diárias – Civil	12.000,00	
3.3.90.30	Material de Consumo	528.000,00	
3.3.90.32	Material, Bem ou Serviço para Distribuição Gratuita	8.000,00	
3.3.90.36	Outros Serviços de Terceiros – Pessoa Física	169.000,00	
3.3.90.39	Outros Serviços de Terceiros - Pessoa Jurídica	2.353.000,00	
4	Despesas de Capital		600.000,00
4.4	Investimentos		600.000,00
4.4.90	Aplicações Diretas	600.000,00	
4.4.90.51	Obras e Instalações	314.000,00	
4.4.90.52	Equipamentos e Material Permanente	286.000,00	
Total da Unidade Orçamentária:		3.941.000,00	
Total da Unidade Gestora:		66.767.680,00	

Unidade Gestora: 151002 - Câmara Municipal de Tacaimbó
Unidade Orçamentária: 10001 - PODER LEGISLATIVO

Código	Especificação	Desdobramento	Fonte	Categoria econômica
3	Despesas Correntes			3.010.000,00
3.1	Pessoal e Encargos Sociais		2.040.000,00	
3.1.90	Aplicações Diretas	2.040.000,00		
3.1.90.04	Contratação por Tempo Determinado	20.000,00		
3.1.90.11	Vencimentos e Vantagens Fixas – Pessoal Civil	1.650.000,00		
3.1.90.13	Obrigações Patronais	360.000,00		
3.1.90.16	Outras Despesas Variáveis – Pessoal Civil	5.000,00		
3.1.90.94	Indenizações e Restituições Trabalhistas	5.000,00		
3.3	Outras Despesas Correntes		970.000,00	
3.3.50	Transferências a Instituições Privadas sem Fins Lucrativos	3.000,00		
3.3.50.41	Contribuições	3.000,00		
3.3.90	Aplicações Diretas	967.000,00		
3.3.90.14	Diárias – Civil	150.000,00		
3.3.90.30	Material de Consumo	60.000,00		
3.3.90.33	Passagens e Despesas com Locomoção	3.000,00		
3.3.90.35	Serviços de Consultoria	110.000,00		
3.3.90.36	Outros Serviços de Terceiros – Pessoa Física	92.000,00		
3.3.90.39	Outros Serviços de Terceiros - Pessoa Jurídica	413.000,00		
3.3.90.47	Obrigações Tributárias e Contributivas	20.000,00		
3.3.90.91	Sentenças Judiciais	6.000,00		
3.3.90.92	Despesas de Exercícios Anteriores	3.000,00		
3.3.90.93	Indenizações e Restituições	110.000,00		
4	Despesas de Capital			110.000,00
4.4	Investimentos		110.000,00	



MUNICÍPIO DE TACAIMBÓ

Av. Sebastião Clemente, S/N - Centro - 55.140-000 - Tacaimbó/ PE
CNPJ: 10.091.601/0001-00



Usuário: Tacaimbó

Chave de Autenticação
1905-8899-300

Página
10 / 14

Anexo 2 da Lei Nº 4.320/64 - Despesas Segundo as Categorias Econômicas

DESPESAS

Valores em R\$ - Período: Orçamento/2025

4.4.90	Aplicações Diretas	110.000,00		
4.4.90.51	Obras e Instalações	50.000,00		
4.4.90.52	Equipamentos e Material Permanente	60.000,00		
Total da Unidade Orçamentária:			3.120.000,00	
Total da Unidade Gestora:			3.120.000,00	

Unidade Gestora: 151003 - Fundo Municipal de Saúde de Tacaimbó

Unidade Orçamentária: 61001 - DEPARTAMENTO DE SAÚDE

Código	Especificação	Desdobramento	Fonte	Categoria econômica
3	Despesas Correntes			720.000,00
3.3	Outras Despesas Correntes		720.000,00	
3.3.90	Aplicações Diretas	720.000,00		
3.3.90.30	Material de Consumo	400.000,00		
3.3.90.36	Outros Serviços de Terceiros – Pessoa Física	70.000,00		
3.3.90.39	Outros Serviços de Terceiros - Pessoa Jurídica	250.000,00		
Total da Unidade Orçamentária:				720.000,00

Unidade Orçamentária: 61002 - FUNDO MUNICIPAL DE SAÚDE (ENTIDADE SUPERVISIONADA)

Código	Especificação	Desdobramento	Fonte	Categoria econômica
3	Despesas Correntes			14.486.320,00
3.1	Pessoal e Encargos Sociais		6.582.550,00	
3.1.71	Transferências a Consórcios Públicos mediante contrato de rateio	105.550,00		
3.1.71.70	Rateio pela Participação em Consórcio Público	105.550,00		
3.1.90	Aplicações Diretas	6.477.000,00		
3.1.90.04	Contratação por Tempo Determinado	862.000,00		
3.1.90.11	Vencimentos e Vantagens Fixas – Pessoal Civil	4.860.000,00		
3.1.90.13	Obrigações Patronais	724.000,00		
3.1.90.16	Outras Despesas Variáveis – Pessoal Civil	1.000,00		
3.1.90.92	Despesas de Exercícios Anteriores	5.000,00		
3.1.90.94	Indenizações e Restituições Trabalhistas	20.000,00		
3.1.90.96	Ressarcimento de Despesas de Pessoal Requisitado	5.000,00		
3.3	Outras Despesas Correntes		7.903.770,00	
3.3.50	Transferências a Instituições Privadas sem Fins Lucrativos	4.000,00		
3.3.50.41	Contribuições	2.000,00		
3.3.50.43	Subvenções Sociais	2.000,00		
3.3.71	Transferências a Consórcios Públicos mediante contrato de rateio	92.200,00		
3.3.71.70	Rateio pela Participação em Consórcio Público	92.200,00		
3.3.72	Execução Orçamentária Delegada a Consórcios Públicos	2.404.000,00		
3.3.72.14	Diárias – Civil	300,00		
3.3.72.30	Material de Consumo	13.300,00		
3.3.72.32	Material, Bem ou Serviço para Distribuição Gratuita	2.000,00		
3.3.72.33	Passagens e Despesas com Locomoção	300,00		
3.3.72.35	Serviços de Consultoria	300,00		
3.3.72.36	Outros Serviços de Terceiros – Pessoa Física	4.300,00		
3.3.72.39	Outros Serviços de Terceiros - Pessoa Jurídica	2.383.500,00		



MUNICÍPIO DE TACAIMBÓ

Av. Sebastião Clemente, S/N - Centro - 55.140-000 - Tacaimbó/ PE
CNPJ: 10.091.601/0001-00



Usuário: Tacaimbó

Chave de Autenticação
1905-8899-300

Página
11 / 14

Anexo 2 da Lei Nº 4.320/64 - Despesas Segundo as Categorias Econômicas

		DESPESAS	Valores em R\$ - Período: Orçamento/2025	
3.3.90	Aplicações Diretas		5.398.570,00	
3.3.90.14	Diárias – Civil		101.000,00	
3.3.90.30	Material de Consumo		1.307.000,00	
3.3.90.32	Material, Bem ou Serviço para Distribuição Gratuita		466.000,00	
3.3.90.33	Passagens e Despesas com Locomoção		2.000,00	
3.3.90.34	Outras Despesas de Pessoal decorrentes de Contratos de Terceirização		1.854.000,00	
3.3.90.35	Serviços de Consultoria		160.570,00	
3.3.90.36	Outros Serviços de Terceiros – Pessoa Física		162.000,00	
3.3.90.39	Outros Serviços de Terceiros - Pessoa Jurídica		1.019.000,00	
3.3.90.40	Serviços de Tecnologia da Informação e Comunicação - Pessoa Jurídica		2.000,00	
3.3.90.47	Obrigações Tributárias e Contributivas		14.000,00	
3.3.90.48	Outros Auxílios Financeiros a Pessoas Físicas		257.000,00	
3.3.90.91	Sentenças Judiciais		1.000,00	
3.3.90.92	Despesas de Exercícios Anteriores		14.000,00	
3.3.90.93	Indenizações e Restituições		3.000,00	
3.3.90.94	Indenizações e Restituições Trabalhistas		36.000,00	
3.3.95	Aplicação Direta à conta de recursos de que tratam os §§ 1o e 2o do art. 24 da Lei Complementar no 141, de 2012.		5.000,00	
3.3.95.30	Material de Consumo		2.000,00	
3.3.95.36	Outros Serviços de Terceiros – Pessoa Física		1.000,00	
3.3.95.39	Outros Serviços de Terceiros - Pessoa Jurídica		2.000,00	
4	Despesas de Capital			1.199.000,00
4.4	Investimentos			1.197.000,00
4.4.71	Transferências a Consórcios Públicos mediante contrato de rateio	4.000,00		
4.4.71.70	Rateio pela Participação em Consórcio Público	4.000,00		
4.4.90	Aplicações Diretas	1.193.000,00		
4.4.90.51	Obras e Instalações	394.000,00		
4.4.90.52	Equipamentos e Material Permanente	798.000,00		
4.4.90.61	Aquisição de Imóveis	1.000,00		
4.6	Amortização da Dívida		2.000,00	
4.6.90	Aplicações Diretas	2.000,00		
4.6.90.71	Principal da Dívida Contratual Resgatado	2.000,00		
			Total da Unidade Orçamentária:	15.685.320,00
			Total da Unidade Gestora:	16.405.320,00

Unidade Gestora: 151006 - Fundo Municipal de Assistência Social de Tacaimbó

Unidade Orçamentária: 81001 - DEPARTAMENTO DE AÇÃO SOCIAL

Código	Especificação	Desdobramento	Fonte	Categoria econômica
3	Despesas Correntes			282.000,00
3.1	Pessoal e Encargos Sociais		281.000,00	
3.1.90	Aplicações Diretas	281.000,00		
3.1.90.11	Vencimentos e Vantagens Fixas – Pessoal Civil	220.000,00		
3.1.90.13	Obrigações Patronais	30.000,00		
3.1.90.59	Pensões Especiais	30.000,00		
3.1.90.94	Indenizações e Restituições Trabalhistas	1.000,00		



MUNICÍPIO DE TACAIMBÓ

Av. Sebastião Clemente, S/N - Centro - 55.140-000 - Tacaimbó/ PE
CNPJ: 10.091.601/0001-00



Usuário: Tacaimbó

Chave de Autenticação
1905-8899-300

Página
12 / 14

Anexo 2 da Lei Nº 4.320/64 - Despesas Segundo as Categorias Econômicas

DESPESAS		Valores em R\$ - Período: Orçamento/2025	
3.3	Outras Despesas Correntes		1.000,00
3.3.90	Aplicações Diretas	1.000,00	
3.3.90.94	Indenizações e Restituições Trabalhistas	1.000,00	
4	Despesas de Capital		5.000,00
4.4	Investimentos		5.000,00
4.4.90	Aplicações Diretas	5.000,00	
4.4.90.52	Equipamentos e Material Permanente	5.000,00	
Total da Unidade Orçamentária:			287.000,00

Unidade Orçamentária: 81002 - FUNDO MUNICIPAL DE AÇÃO SOCIAL (ENTIDADE SUPERVISIONADA)

Código	Especificação	Desdobramento	Fonte	Categoria econômica
3	Despesas Correntes			3.351.000,00
3.1	Pessoal e Encargos Sociais		346.000,00	
3.1.90	Aplicações Diretas	346.000,00		
3.1.90.04	Contratação por Tempo Determinado	194.000,00		
3.1.90.11	Vencimentos e Vantagens Fixas – Pessoal Civil	87.000,00		
3.1.90.13	Obrigações Patronais	57.000,00		
3.1.90.92	Despesas de Exercícios Anteriores	1.000,00		
3.1.90.94	Indenizações e Restituições Trabalhistas	6.000,00		
3.1.90.96	Ressarcimento de Despesas de Pessoal Requisitado	1.000,00		
3.3	Outras Despesas Correntes		3.005.000,00	
3.3.50	Transferências a Instituições Privadas sem Fins Lucrativos	1.000,00		
3.3.50.43	Subvenções Sociais	1.000,00		
3.3.90	Aplicações Diretas	3.004.000,00		
3.3.90.14	Diárias – Civil	47.000,00		
3.3.90.30	Material de Consumo	560.000,00		
3.3.90.32	Material, Bem ou Serviço para Distribuição Gratuita	964.000,00		
3.3.90.33	Passagens e Despesas com Locomoção	7.000,00		
3.3.90.34	Outras Despesas de Pessoal decorrentes de Contratos de Terceirização	2.000,00		
3.3.90.35	Serviços de Consultoria	70.000,00		
3.3.90.36	Outros Serviços de Terceiros – Pessoa Física	795.000,00		
3.3.90.39	Outros Serviços de Terceiros - Pessoa Jurídica	472.000,00		
3.3.90.40	Serviços de Tecnologia da Informação e Comunicação - Pessoa Jurídica	2.000,00		
3.3.90.47	Obrigações Tributárias e Contributivas	5.000,00		
3.3.90.48	Outros Auxílios Financeiros a Pessoas Físicas	60.000,00		
3.3.90.91	Sentenças Judiciais	1.000,00		
3.3.90.92	Despesas de Exercícios Anteriores	2.000,00		
3.3.90.93	Indenizações e Restituições	16.000,00		
3.3.90.94	Indenizações e Restituições Trabalhistas	1.000,00		
4	Despesas de Capital			46.000,00
4.4	Investimentos		46.000,00	
4.4.90	Aplicações Diretas	46.000,00		
4.4.90.51	Obras e Instalações	10.000,00		
4.4.90.52	Equipamentos e Material Permanente	36.000,00		



MUNICÍPIO DE TACAIMBÓ

Av. Sebastião Clemente, S/N - Centro - 55.140-000 - Tacaimbó/ PE
CNPJ: 10.091.601/0001-00



Usuário: Tacaimbó

Chave de Autenticação
1905-8899-300

Página
13 / 14

Anexo 2 da Lei Nº 4.320/64 - Despesas Segundo as Categorias Econômicas

DESPESAS

Valores em R\$ - Período: Orçamento/2025

Total da Unidade Orçamentária: **3.397.000,00**

Unidade Orçamentária: 81003 - FUNDO DOS DIREITOS DA CRIANÇA E DO ADOLESCENTE

Código	Especificação	Desdobramento	Fonte	Categoria econômica
3	Despesas Correntes			371.000,00
3.1	Pessoal e Encargos Sociais		266.000,00	
3.1.90	Aplicações Diretas	266.000,00		
3.1.90.11	Vencimentos e Vantagens Fixas – Pessoal Civil	230.000,00		
3.1.90.13	Obrigações Patronais	35.000,00		
3.1.90.94	Indenizações e Restituições Trabalhistas	1.000,00		
3.3	Outras Despesas Correntes		105.000,00	
3.3.90	Aplicações Diretas	105.000,00		
3.3.90.14	Diárias – Civil	20.000,00		
3.3.90.30	Material de Consumo	24.000,00		
3.3.90.32	Material, Bem ou Serviço para Distribuição Gratuita	4.000,00		
3.3.90.35	Serviços de Consultoria	2.000,00		
3.3.90.36	Outros Serviços de Terceiros – Pessoa Física	27.000,00		
3.3.90.39	Outros Serviços de Terceiros - Pessoa Jurídica	27.000,00		
3.3.90.94	Indenizações e Restituições Trabalhistas	1.000,00		
4	Despesas de Capital			6.000,00
4.4	Investimentos		6.000,00	
4.4.90	Aplicações Diretas	6.000,00		
4.4.90.51	Obras e Instalações	2.000,00		
4.4.90.52	Equipamentos e Material Permanente	4.000,00		
			Total da Unidade Orçamentária:	377.000,00

Unidade Orçamentária: 81004 - FUNDO MUNICIPAL DE DIREITOS DO IDOSO

Código	Especificação	Desdobramento	Fonte	Categoria econômica
3	Despesas Correntes			4.000,00
3.3	Outras Despesas Correntes		4.000,00	
3.3.90	Aplicações Diretas	4.000,00		
3.3.90.30	Material de Consumo	1.000,00		
3.3.90.32	Material, Bem ou Serviço para Distribuição Gratuita	1.000,00		
3.3.90.36	Outros Serviços de Terceiros – Pessoa Física	1.000,00		
3.3.90.39	Outros Serviços de Terceiros - Pessoa Jurídica	1.000,00		
4	Despesas de Capital			2.000,00
4.4	Investimentos		2.000,00	
4.4.90	Aplicações Diretas	2.000,00		
4.4.90.51	Obras e Instalações	1.000,00		
4.4.90.52	Equipamentos e Material Permanente	1.000,00		
			Total da Unidade Orçamentária:	6.000,00
			Total da Unidade Gestora:	4.067.000,00
			Total Geral:	90.360.000,00



MUNICÍPIO DE TACAIMBÓ

Av. Sebastião Clemente, S/N - Centro - 55.140-000 - Tacaimbó/ PE
CNPJ: 10.091.601/0001-00



Usuário: Tacaimbó

Chave de Autenticação
1905-8899-300

Página
14 / 14

Anexo 2 da Lei Nº 4.320/64 - Despesas Segundo as Categorias Econômicas

DESPESAS

Valores em R\$ - Período: Orçamento/2025

Pessoal e Encargos Sociais	31.879.000,00
Juros e Encargos da Dívida	20.000,00
Outras Despesas Correntes	35.100.000,00
Total das Despesas Correntes	66.999.000,00
Investimentos	22.100.000,00
Amortização da Dívida	543.000,00
Total das Despesas de Capital	22.643.000,00
Reserva de Contingência	718.000,00
Total das Despesas Correntes Intra-Orçamentárias	
Total das Despesas de Capital Intra-Orçamentárias	
TOTAL GERAL	90.360.000,00

Entidades Consolidadas: Prefeitura Municipal de Tacaimbó , Câmara Municipal de Tacaimbó, Fundo Municipal de Saúde de Tacaimbó , Fundo Municipal de Assistência Social de Tacaimbó



Prefeitura Municipal de Tacaimbó

Av. Sebastião Clemente, S/N - Centro - 55.140-000 - Tacaimbó/ PE
CNPJ: 10.091.601/0001-00



Usuário: Tacaimbó

Chave de Autenticação Digital
1784-8224-414

Página
1 / 6

Valores Previstos na Despesa LOA por Natureza

LOA 2025 - Valores em R\$

Unidade gestora	Valor
Unidade orçamentária	
Natureza da Despesa	
151001 - Prefeitura Municipal de Tacaimbó	
11001 - SECRETARIA DE PROJETOS ESPECIAIS	
3.1.71.70.00 Rateio pela Participação em Consórcio Público	225,00
3.1.90.04.00 Contratação por Tempo Determinado	35.000,00
3.1.90.11.00 Vencimentos e Vantagens Fixas – Pessoal Civil	160.000,00
3.1.90.94.00 Indenizações e Restituições Trabalhistas	2.000,00
3.3.71.70.00 Rateio pela Participação em Consórcio Público	366,00
3.3.90.14.00 Diárias – Civil	3.000,00
3.3.90.30.00 Material de Consumo	3.000,00
3.3.90.33.00 Passagens e Despesas com Locomoção	1.000,00
3.3.90.35.00 Serviços de Consultoria	1.000,00
3.3.90.36.00 Outros Serviços de Terceiros – Pessoa Física	3.000,00
3.3.90.39.00 Outros Serviços de Terceiros - Pessoa Jurídica	3.084,00
4.4.71.70.00 Rateio pela Participação em Consórcio Público	25,00
4.4.90.51.00 Obras e Instalações	2.000,00
4.4.90.52.00 Equipamentos e Material Permanente	5.000,00
Total da unidade orçamentária	218.700,00
21001 - GABINETE DO PREFEITO	
3.1.90.04.00 Contratação por Tempo Determinado	60.000,00
3.1.90.11.00 Vencimentos e Vantagens Fixas – Pessoal Civil	690.000,00
3.1.90.16.00 Outras Despesas Variáveis – Pessoal Civil	20.000,00
3.1.90.94.00 Indenizações e Restituições Trabalhistas	4.000,00
3.3.90.14.00 Diárias – Civil	42.000,00
3.3.90.30.00 Material de Consumo	51.000,00
3.3.90.33.00 Passagens e Despesas com Locomoção	7.000,00
3.3.90.35.00 Serviços de Consultoria	10.000,00
3.3.90.36.00 Outros Serviços de Terceiros – Pessoa Física	19.000,00
3.3.90.39.00 Outros Serviços de Terceiros - Pessoa Jurídica	283.000,00
4.4.90.52.00 Equipamentos e Material Permanente	213.000,00
Total da unidade orçamentária	1.399.000,00
31001 - DIRETORIA DE PESSOAL E SERVIÇOS GERAIS	
3.1.71.70.00 Rateio pela Participação em Consórcio Público	17.900,00
3.1.90.04.00 Contratação por Tempo Determinado	100.000,00
3.1.90.11.00 Vencimentos e Vantagens Fixas – Pessoal Civil	700.000,00
3.1.90.13.00 Obrigações Patronais	665.000,00
3.1.90.94.00 Indenizações e Restituições Trabalhistas	1.000,00
3.3.50.43.00 Subvenções Sociais	2.000,00
3.3.71.70.00 Rateio pela Participação em Consórcio Público	30.460,00
3.3.90.14.00 Diárias – Civil	7.000,00
3.3.90.30.00 Material de Consumo	320.000,00
3.3.90.32.00 Material, Bem ou Serviço para Distribuição Gratuita	2.000,00
3.3.90.33.00 Passagens e Despesas com Locomoção	4.000,00
3.3.90.34.00 Outras Despesas de Pessoal decorrentes de Contratos de Terceirização	2.000,00
3.3.90.35.00 Serviços de Consultoria	56.570,00
3.3.90.36.00 Outros Serviços de Terceiros – Pessoa Física	190.000,00
3.3.90.39.00 Outros Serviços de Terceiros - Pessoa Jurídica	823.000,00
3.3.90.40.00 Serviços de Tecnologia da Informação e Comunicação - Pessoa Jurídica	2.000,00
3.3.90.94.00 Indenizações e Restituições Trabalhistas	50.000,00
4.4.71.70.00 Rateio pela Participação em Consórcio Público	650,00
4.4.90.51.00 Obras e Instalações	4.000,00
4.4.90.52.00 Equipamentos e Material Permanente	61.000,00
4.6.71.70.00 Rateio pela Participação em Consórcio Público	100,00
Total da unidade orçamentária	3.038.680,00
31003 - FUNDO MUNICIPAL - FEM	
4.4.90.51.00 Obras e Instalações	539.000,00
Total da unidade orçamentária	539.000,00
31004 - CONSÓRCIO INTERMUNICIPAL DO AGRESTE PERNAMBUCANO E FRONTEIRAS - RATEIO	
3.1.90.04.00 Contratação por Tempo Determinado	1.125,00
3.1.90.11.00 Vencimentos e Vantagens Fixas – Pessoal Civil	100.625,00
3.1.90.13.00 Obrigações Patronais	10.725,00
3.1.90.16.00 Outras Despesas Variáveis – Pessoal Civil	1.525,00
3.1.90.34.00 Outras Despesas de Pessoal decorrentes de Contratos de Terceirização	725,00
3.1.90.37.00 Locação de Mão-de-Obra	725,00
3.1.90.91.00 Sentenças Judiciais	12.425,00
3.1.90.92.00 Despesas de Exercícios Anteriores	1.125,00
3.1.90.94.00 Indenizações e Restituições Trabalhistas	1.125,00
3.3.90.14.00 Diárias – Civil	825,00
3.3.90.30.00 Material de Consumo	6.925,00
3.3.90.33.00 Passagens e Despesas com Locomoção	725,00



Prefeitura Municipal de Tacaimbó

Av. Sebastião Clemente, S/N - Centro - 55.140-000 - Tacaimbó/ PE
CNPJ: 10.091.601/0001-00



Usuário: Tacaimbó

Chave de Autenticação Digital
1784-8224-414

Página
2 / 6

Valores Previstos na Despesa LOA por Natureza

LOA 2025 - Valores em R\$

Unidade gestora

Unidade orçamentária

Natureza da Despesa

Valor

3.3.90.35.00	Serviços de Consultoria	1.125,00
3.3.90.36.00	Outros Serviços de Terceiros – Pessoa Física	1.225,00
3.3.90.39.00	Outros Serviços de Terceiros - Pessoa Jurídica	91.725,00
3.3.90.40.00	Serviços de Tecnologia da Informação e Comunicação - Pessoa Jurídica	725,00
3.3.90.41.00	Contribuições	715,00
3.3.90.46.00	Auxílio-Alimentação	710,00
3.3.90.47.00	Obrigações Tributárias e Contributivas	725,00
3.3.90.92.00	Despesas de Exercícios Anteriores	1.825,00
3.3.90.93.00	Indenizações e Restituições	100,00
4.4.90.51.00	Obras e Instalações	100,00
4.4.90.52.00	Equipamentos e Material Permanente	5.225,00
4.4.90.61.00	Aquisição de Imóveis	100,00
4.6.90.71.00	Principal da Dívida Contratual Resgatado	100,00

Total da unidade orçamentária

243.000,00

31005 - CONSÓRCIO INTERMUNICIPAL DO AGRESTE PERNAMBUCANO E FRONTEIRAS - PROGRAMA

3.3.90.14.00	Diárias – Civil	1.200,00
3.3.90.30.00	Material de Consumo	3.750,00
3.3.90.33.00	Passagens e Despesas com Locomoção	800,00
3.3.90.35.00	Serviços de Consultoria	2.100,00
3.3.90.36.00	Outros Serviços de Terceiros – Pessoa Física	2.450,00
3.3.90.39.00	Outros Serviços de Terceiros - Pessoa Jurídica	5.900,00
3.3.90.40.00	Serviços de Tecnologia da Informação e Comunicação - Pessoa Jurídica	500,00
4.4.90.51.00	Obras e Instalações	300,00

Total da unidade orçamentária

17.000,00

41001 - DEPARTAMENTO DE CONTABILIDADE E TESOURARIA

3.1.90.11.00	Vencimentos e Vantagens Fixas – Pessoal Civil	220.000,00
3.1.90.16.00	Outras Despesas Variáveis – Pessoal Civil	10.000,00
3.1.90.91.00	Sentenças Judiciais	230.000,00
3.1.90.92.00	Despesas de Exercícios Anteriores	10.000,00
3.1.90.94.00	Indenizações e Restituições Trabalhistas	1.000,00
3.1.90.96.00	Ressarcimento de Despesas de Pessoal Requisitado	10.000,00
3.2.90.22.00	Outros Encargos sobre a Dívida por Contrato	20.000,00
3.3.90.14.00	Diárias – Civil	2.000,00
3.3.90.30.00	Material de Consumo	3.000,00
3.3.90.35.00	Serviços de Consultoria	200.000,00
3.3.90.36.00	Outros Serviços de Terceiros – Pessoa Física	5.000,00
3.3.90.39.00	Outros Serviços de Terceiros - Pessoa Jurídica	70.000,00
3.3.90.40.00	Serviços de Tecnologia da Informação e Comunicação - Pessoa Jurídica	2.000,00
3.3.90.47.00	Obrigações Tributárias e Contributivas	890.000,00
3.3.90.91.00	Sentenças Judiciais	100.000,00
3.3.90.92.00	Despesas de Exercícios Anteriores	50.000,00
3.3.90.93.00	Indenizações e Restituições	43.000,00
4.4.90.52.00	Equipamentos e Material Permanente	4.000,00
4.6.90.71.00	Principal da Dívida Contratual Resgatado	540.800,00
9.9.99.99.00	A Classificar	718.000,00

Total da unidade orçamentária

3.128.800,00

41002 - DEPARTAMENTO DE TRIBUTAÇÃO E FISCALIZAÇÃO

3.3.90.30.00	Material de Consumo	4.000,00
3.3.90.31.00	Premiações Culturais, Artísticas, Científicas, Desportivas e Outras	2.000,00
3.3.90.35.00	Serviços de Consultoria	5.000,00
3.3.90.36.00	Outros Serviços de Terceiros – Pessoa Física	4.000,00
3.3.90.39.00	Outros Serviços de Terceiros - Pessoa Jurídica	3.000,00
4.4.90.52.00	Equipamentos e Material Permanente	2.000,00

Total da unidade orçamentária

20.000,00

51001 - DEPARTAMENTO DE ENSINO FUNDAMENTAL

3.1.71.70.00	Rateio pela Participação em Consórcio Público	1.100,00
3.1.90.04.00	Contratação por Tempo Determinado	18.000,00
3.1.90.11.00	Vencimentos e Vantagens Fixas – Pessoal Civil	2.076.000,00
3.1.90.13.00	Obrigações Patronais	291.000,00
3.1.90.94.00	Indenizações e Restituições Trabalhistas	1.000,00
3.3.50.43.00	Subvenções Sociais	6.000,00
3.3.71.70.00	Rateio pela Participação em Consórcio Público	1.300,00
3.3.90.14.00	Diárias – Civil	20.000,00
3.3.90.18.00	Auxílio Financeiro a Estudantes	5.000,00
3.3.90.30.00	Material de Consumo	2.218.000,00
3.3.90.31.00	Premiações Culturais, Artísticas, Científicas, Desportivas e Outras	2.000,00
3.3.90.32.00	Material, Bem ou Serviço para Distribuição Gratuita	47.000,00
3.3.90.33.00	Passagens e Despesas com Locomoção	5.000,00
3.3.90.34.00	Outras Despesas de Pessoal decorrentes de Contratos de Terceirização	600.000,00



Prefeitura Municipal de Tacaimbó

Av. Sebastião Clemente, S/N - Centro - 55.140-000 - Tacaimbó/ PE
CNPJ: 10.091.601/0001-00



Usuário: Tacaimbó

Chave de Autenticação Digital
1784-8224-414

Página
3 / 6

Valores Previstos na Despesa LOA por Natureza

LOA 2025 - Valores em R\$

Unidade gestora

Unidade orçamentária

Natureza da Despesa

Valor

3.3.90.35.00	Serviços de Consultoria	15.000,00
3.3.90.36.00	Outros Serviços de Terceiros – Pessoa Física	496.000,00
3.3.90.39.00	Outros Serviços de Terceiros - Pessoa Jurídica	3.104.000,00
3.3.90.40.00	Serviços de Tecnologia da Informação e Comunicação - Pessoa Jurídica	2.000,00
3.3.90.47.00	Obrigações Tributárias e Contributivas	5.000,00
3.3.90.48.00	Outros Auxílios Financeiros a Pessoas Físicas	3.000,00
3.3.90.91.00	Sentenças Judiciais	1.000,00
3.3.90.93.00	Indenizações e Restituições	4.000,00
3.3.90.94.00	Indenizações e Restituições Trabalhistas	20.000,00
4.4.71.70.00	Rateio pela Participação em Consórcio Público	100,00
4.4.90.51.00	Obras e Instalações	3.038.000,00
4.4.90.52.00	Equipamentos e Material Permanente	560.000,00
4.4.90.61.00	Aquisição de Imóveis	5.000,00

Total da unidade orçamentária

12.544.500,00

51002 - DEPARTAMENTO DE CULTURA E ESPORTES

3.1.90.11.00	Vencimentos e Vantagens Fixas – Pessoal Civil	280.000,00
3.1.90.94.00	Indenizações e Restituições Trabalhistas	1.000,00
3.3.50.41.00	Contribuições	10.000,00
3.3.50.43.00	Subvenções Sociais	2.000,00
3.3.90.14.00	Diárias – Civil	2.000,00
3.3.90.18.00	Auxílio Financeiro a Estudantes	20.000,00
3.3.90.30.00	Material de Consumo	388.000,00
3.3.90.31.00	Premiações Culturais, Artísticas, Científicas, Desportivas e Outras	208.000,00
3.3.90.32.00	Material, Bem ou Serviço para Distribuição Gratuita	124.000,00
3.3.90.35.00	Serviços de Consultoria	10.000,00
3.3.90.36.00	Outros Serviços de Terceiros – Pessoa Física	508.000,00
3.3.90.39.00	Outros Serviços de Terceiros - Pessoa Jurídica	1.791.000,00
3.3.90.43.00	Subvenções Sociais	5.000,00
3.3.90.48.00	Outros Auxílios Financeiros a Pessoas Físicas	13.000,00
4.4.90.51.00	Obras e Instalações	758.000,00
4.4.90.52.00	Equipamentos e Material Permanente	48.000,00

Total da unidade orçamentária

4.168.000,00

51003 - FUNDO DE MANUTENÇÃO E DESENVOLVIMENTO DA EDUCAÇÃO BÁSICA E DE VALORIZAÇÃO DOS

3.1.90.04.00	Contratação por Tempo Determinado	69.000,00
3.1.90.11.00	Vencimentos e Vantagens Fixas – Pessoal Civil	13.304.750,00
3.1.90.13.00	Obrigações Patronais	1.857.250,00
3.1.90.16.00	Outras Despesas Variáveis – Pessoal Civil	2.000,00
3.1.90.94.00	Indenizações e Restituições Trabalhistas	3.000,00
3.1.90.96.00	Ressarcimento de Despesas de Pessoal Requisitado	4.000,00
3.3.90.14.00	Diárias – Civil	25.000,00
3.3.90.30.00	Material de Consumo	116.000,00
3.3.90.31.00	Premiações Culturais, Artísticas, Científicas, Desportivas e Outras	20.000,00
3.3.90.32.00	Material, Bem ou Serviço para Distribuição Gratuita	19.000,00
3.3.90.34.00	Outras Despesas de Pessoal decorrentes de Contratos de Terceirização	10.000,00
3.3.90.36.00	Outros Serviços de Terceiros – Pessoa Física	92.000,00
3.3.90.39.00	Outros Serviços de Terceiros - Pessoa Jurídica	430.000,00
3.3.90.47.00	Obrigações Tributárias e Contributivas	1.000,00
3.3.90.49.00	Auxílio-Transporte	3.000,00
4.4.90.51.00	Obras e Instalações	200.000,00
4.4.90.52.00	Equipamentos e Material Permanente	255.000,00
4.4.90.61.00	Aquisição de Imóveis	40.000,00

Total da unidade orçamentária

16.451.000,00

71001 - DEPARTAMENTO DE OBRAS E SERVIÇOS PÚBLICOS

3.1.71.70.00	Rateio pela Participação em Consórcio Público	7.100,00
3.1.90.04.00	Contratação por Tempo Determinado	100.000,00
3.1.90.11.00	Vencimentos e Vantagens Fixas – Pessoal Civil	1.000.000,00
3.1.90.16.00	Outras Despesas Variáveis – Pessoal Civil	10.000,00
3.1.90.94.00	Indenizações e Restituições Trabalhistas	1.000,00
3.3.71.70.00	Rateio pela Participação em Consórcio Público	2.400,00
3.3.72.30.00	Material de Consumo	2.000,00
3.3.72.36.00	Outros Serviços de Terceiros – Pessoa Física	3.000,00
3.3.72.39.00	Outros Serviços de Terceiros - Pessoa Jurídica	5.000,00
3.3.90.14.00	Diárias – Civil	2.000,00
3.3.90.30.00	Material de Consumo	1.867.000,00
3.3.90.31.00	Premiações Culturais, Artísticas, Científicas, Desportivas e Outras	1.000,00
3.3.90.34.00	Outras Despesas de Pessoal decorrentes de Contratos de Terceirização	2.000,00
3.3.90.36.00	Outros Serviços de Terceiros – Pessoa Física	276.000,00
3.3.90.39.00	Outros Serviços de Terceiros - Pessoa Jurídica	3.387.000,00
4.4.71.70.00	Rateio pela Participação em Consórcio Público	500,00



Prefeitura Municipal de Tacaimbó

Av. Sebastião Clemente, S/N - Centro - 55.140-000 - Tacaimbó/ PE
CNPJ: 10.091.601/0001-00



Usuário: Tacaimbó

Chave de Autenticação Digital
1784-8224-414

Página
4 / 6

Valores Previstos na Despesa LOA por Natureza

LOA 2025 - Valores em R\$

Unidade gestora

Unidade orçamentária

Natureza da Despesa

Valor

4.4.90.51.00	Obras e Instalações	14.218.000,00
4.4.90.52.00	Equipamentos e Material Permanente	112.000,00
4.4.90.61.00	Aquisição de Imóveis	63.000,00

Total da unidade orçamentária

21.059.000,00

91001 - DEPARTAMENTO DE AGRICULTURA

3.1.90.04.00	Contratação por Tempo Determinado	40.000,00
3.1.90.11.00	Vencimentos e Vantagens Fixas – Pessoal Civil	230.000,00
3.1.90.94.00	Indenizações e Restituições Trabalhistas	1.000,00
3.3.90.14.00	Diárias – Civil	12.000,00
3.3.90.30.00	Material de Consumo	528.000,00
3.3.90.32.00	Material, Bem ou Serviço para Distribuição Gratuita	8.000,00
3.3.90.36.00	Outros Serviços de Terceiros – Pessoa Física	169.000,00
3.3.90.39.00	Outros Serviços de Terceiros - Pessoa Jurídica	2.353.000,00
4.4.90.51.00	Obras e Instalações	314.000,00
4.4.90.52.00	Equipamentos e Material Permanente	286.000,00

Total da unidade orçamentária

3.941.000,00

Total da unidade gestora

66.767.680,00

151002 - Câmara Municipal de Tacaimbó

10001 - PODER LEGISLATIVO

3.1.90.04.00	Contratação por Tempo Determinado	20.000,00
3.1.90.11.00	Vencimentos e Vantagens Fixas – Pessoal Civil	1.650.000,00
3.1.90.13.00	Obrigações Patronais	360.000,00
3.1.90.16.00	Outras Despesas Variáveis – Pessoal Civil	5.000,00
3.1.90.94.00	Indenizações e Restituições Trabalhistas	5.000,00
3.3.50.41.00	Contribuições	3.000,00
3.3.90.14.00	Diárias – Civil	150.000,00
3.3.90.30.00	Material de Consumo	60.000,00
3.3.90.33.00	Passagens e Despesas com Locomoção	3.000,00
3.3.90.35.00	Serviços de Consultoria	110.000,00
3.3.90.36.00	Outros Serviços de Terceiros – Pessoa Física	92.000,00
3.3.90.39.00	Outros Serviços de Terceiros - Pessoa Jurídica	413.000,00
3.3.90.47.00	Obrigações Tributárias e Contributivas	20.000,00
3.3.90.91.00	Sentenças Judiciais	6.000,00
3.3.90.92.00	Despesas de Exercícios Anteriores	3.000,00
3.3.90.93.00	Indenizações e Restituições	110.000,00
4.4.90.51.00	Obras e Instalações	50.000,00
4.4.90.52.00	Equipamentos e Material Permanente	60.000,00

Total da unidade orçamentária

3.120.000,00

Total da unidade gestora

3.120.000,00

151003 - Fundo Municipal de Saúde de Tacaimbó

61001 - DEPARTAMENTO DE SAÚDE

3.3.90.30.00	Material de Consumo	400.000,00
3.3.90.36.00	Outros Serviços de Terceiros – Pessoa Física	70.000,00
3.3.90.39.00	Outros Serviços de Terceiros - Pessoa Jurídica	250.000,00

Total da unidade orçamentária

720.000,00

61002 - FUNDO MUNICIPAL DE SAÚDE (ENTIDADE SUPERVISIONADA)

3.1.71.70.00	Rateio pela Participação em Consórcio Público	105.550,00
3.1.90.04.00	Contratação por Tempo Determinado	862.000,00
3.1.90.11.00	Vencimentos e Vantagens Fixas – Pessoal Civil	4.860.000,00
3.1.90.13.00	Obrigações Patronais	724.000,00
3.1.90.16.00	Outras Despesas Variáveis – Pessoal Civil	1.000,00
3.1.90.92.00	Despesas de Exercícios Anteriores	5.000,00
3.1.90.94.00	Indenizações e Restituições Trabalhistas	20.000,00
3.1.90.96.00	Ressarcimento de Despesas de Pessoal Requisitado	5.000,00
3.3.50.41.00	Contribuições	2.000,00
3.3.50.43.00	Subvenções Sociais	2.000,00
3.3.71.70.00	Rateio pela Participação em Consórcio Público	92.200,00
3.3.72.14.00	Diárias – Civil	300,00
3.3.72.30.00	Material de Consumo	13.300,00
3.3.72.32.00	Material, Bem ou Serviço para Distribuição Gratuita	2.000,00
3.3.72.33.00	Passagens e Despesas com Locomoção	300,00
3.3.72.35.00	Serviços de Consultoria	300,00
3.3.72.36.00	Outros Serviços de Terceiros – Pessoa Física	4.300,00
3.3.72.39.00	Outros Serviços de Terceiros - Pessoa Jurídica	2.383.500,00
3.3.90.14.00	Diárias – Civil	101.000,00
3.3.90.30.00	Material de Consumo	1.307.000,00
3.3.90.32.00	Material, Bem ou Serviço para Distribuição Gratuita	466.000,00
3.3.90.33.00	Passagens e Despesas com Locomoção	2.000,00
3.3.90.34.00	Outras Despesas de Pessoal decorrentes de Contratos de Terceirização	1.854.000,00



Prefeitura Municipal de Tacaimbó

Av. Sebastião Clemente, S/N - Centro - 55.140-000 - Tacaimbó/ PE
CNPJ: 10.091.601/0001-00



Usuário: Tacaimbó

Chave de Autenticação Digital
1784-8224-414

Página
5 / 6

Valores Previstos na Despesa LOA por Natureza

LOA 2025 - Valores em R\$

Unidade gestora		Valor
Unidade orçamentária		
Natureza da Despesa		
3.3.90.35.00	Serviços de Consultoria	160.570,00
3.3.90.36.00	Outros Serviços de Terceiros – Pessoa Física	162.000,00
3.3.90.39.00	Outros Serviços de Terceiros - Pessoa Jurídica	1.019.000,00
3.3.90.40.00	Serviços de Tecnologia da Informação e Comunicação - Pessoa Jurídica	2.000,00
3.3.90.47.00	Obrigações Tributárias e Contributivas	14.000,00
3.3.90.48.00	Outros Auxílios Financeiros a Pessoas Físicas	257.000,00
3.3.90.91.00	Sentenças Judiciais	1.000,00
3.3.90.92.00	Despesas de Exercícios Anteriores	14.000,00
3.3.90.93.00	Indenizações e Restituições	3.000,00
3.3.90.94.00	Indenizações e Restituições Trabalhistas	36.000,00
3.3.95.30.00	Material de Consumo	2.000,00
3.3.95.36.00	Outros Serviços de Terceiros – Pessoa Física	1.000,00
3.3.95.39.00	Outros Serviços de Terceiros - Pessoa Jurídica	2.000,00
4.4.71.70.00	Rateio pela Participação em Consórcio Público	4.000,00
4.4.90.51.00	Obras e Instalações	394.000,00
4.4.90.52.00	Equipamentos e Material Permanente	798.000,00
4.4.90.61.00	Aquisição de Imóveis	1.000,00
4.6.90.71.00	Principal da Dívida Contratual Resgatado	2.000,00
Total da unidade orçamentária		15.685.320,00
Total da unidade gestora		16.405.320,00
151006 - Fundo Municipal de Assistência Social de Tacaimbó		
81001 - DEPARTAMENTO DE AÇÃO SOCIAL		
3.1.90.11.00	Vencimentos e Vantagens Fixas – Pessoal Civil	220.000,00
3.1.90.13.00	Obrigações Patronais	30.000,00
3.1.90.59.00	Pensões Especiais	30.000,00
3.1.90.94.00	Indenizações e Restituições Trabalhistas	1.000,00
3.3.90.94.00	Indenizações e Restituições Trabalhistas	1.000,00
4.4.90.52.00	Equipamentos e Material Permanente	5.000,00
Total da unidade orçamentária		287.000,00
81002 - FUNDO MUNICIPAL DE AÇÃO SOCIAL (ENTIDADE SUPERVISIONADA)		
3.1.90.04.00	Contratação por Tempo Determinado	194.000,00
3.1.90.11.00	Vencimentos e Vantagens Fixas – Pessoal Civil	87.000,00
3.1.90.13.00	Obrigações Patronais	57.000,00
3.1.90.92.00	Despesas de Exercícios Anteriores	1.000,00
3.1.90.94.00	Indenizações e Restituições Trabalhistas	6.000,00
3.1.90.96.00	Ressarcimento de Despesas de Pessoal Requisitado	1.000,00
3.3.50.43.00	Subvenções Sociais	1.000,00
3.3.90.14.00	Diárias – Civil	47.000,00
3.3.90.30.00	Material de Consumo	560.000,00
3.3.90.32.00	Material, Bem ou Serviço para Distribuição Gratuita	964.000,00
3.3.90.33.00	Passagens e Despesas de Locomoção	7.000,00
3.3.90.34.00	Outras Despesas de Pessoal decorrentes de Contratos de Terceirização	2.000,00
3.3.90.35.00	Serviços de Consultoria	70.000,00
3.3.90.36.00	Outros Serviços de Terceiros – Pessoa Física	795.000,00
3.3.90.39.00	Outros Serviços de Terceiros - Pessoa Jurídica	472.000,00
3.3.90.40.00	Serviços de Tecnologia da Informação e Comunicação - Pessoa Jurídica	2.000,00
3.3.90.47.00	Obrigações Tributárias e Contributivas	5.000,00
3.3.90.48.00	Outros Auxílios Financeiros a Pessoas Físicas	60.000,00
3.3.90.91.00	Sentenças Judiciais	1.000,00
3.3.90.92.00	Despesas de Exercícios Anteriores	2.000,00
3.3.90.93.00	Indenizações e Restituições	16.000,00
3.3.90.94.00	Indenizações e Restituições Trabalhistas	1.000,00
4.4.90.51.00	Obras e Instalações	10.000,00
4.4.90.52.00	Equipamentos e Material Permanente	36.000,00
Total da unidade orçamentária		3.397.000,00
81003 - FUNDO DOS DIREITOS DA CRIANÇA E DO ADOLESCENTE		
3.1.90.11.00	Vencimentos e Vantagens Fixas – Pessoal Civil	230.000,00
3.1.90.13.00	Obrigações Patronais	35.000,00
3.1.90.94.00	Indenizações e Restituições Trabalhistas	1.000,00
3.3.90.14.00	Diárias – Civil	20.000,00
3.3.90.30.00	Material de Consumo	24.000,00
3.3.90.32.00	Material, Bem ou Serviço para Distribuição Gratuita	4.000,00
3.3.90.35.00	Serviços de Consultoria	2.000,00
3.3.90.36.00	Outros Serviços de Terceiros – Pessoa Física	27.000,00
3.3.90.39.00	Outros Serviços de Terceiros - Pessoa Jurídica	27.000,00
3.3.90.94.00	Indenizações e Restituições Trabalhistas	1.000,00
4.4.90.51.00	Obras e Instalações	2.000,00
4.4.90.52.00	Equipamentos e Material Permanente	4.000,00
Total da unidade orçamentária		377.000,00



Prefeitura Municipal de Tacaimbó

Av. Sebastião Clemente, S/N - Centro - 55.140-000 - Tacaimbó/ PE
CNPJ: 10.091.601/0001-00



Usuário: Tacaimbó

Chave de Autenticação Digital
1784-8224-414

Página
6 / 6

Valores Previstos na Despesa LOA por Natureza

LOA 2025 - Valores em R\$

Unidade gestora

Unidade orçamentária

Natureza da Despesa

Valor

81004 - FUNDO MUNICIPAL DE DIREITOS DO IDOSO

3.3.90.30.00	Material de Consumo	1.000,00
3.3.90.32.00	Material, Bem ou Serviço para Distribuição Gratuita	1.000,00
3.3.90.36.00	Outros Serviços de Terceiros – Pessoa Física	1.000,00
3.3.90.39.00	Outros Serviços de Terceiros - Pessoa Jurídica	1.000,00
4.4.90.51.00	Obras e Instalações	1.000,00
4.4.90.52.00	Equipamentos e Material Permanente	1.000,00

Total da unidade orçamentária

6.000,00

Total da unidade gestora

4.067.000,00

Total geral

90.360.000,00

ÁLVARO ALCANTARA MARQUES DA SILVA

PREFEITO

CPF: 028.896.344-00



MUNICÍPIO DE TACAIMBÓ

Av. Sebastião Clemente, S/N - Centro - 55.140-000 - Tacaimbó/ PE
CNPJ: 10.091.601/0001-00



Usuário: Tacaimbó

Chave de Autenticação
1714-6193-436

Página
1 / 52

Anexo 6 da Lei Nº 4.320/64 - Programa de Trabalho

Valores em R\$ - Período: Orçamento/2025

Unidade gestora: 15100 - Prefeitura Municipal de Tacaimbó

Unidade orçamentária: 11001 - SECRETARIA DE PROJETOS ESPECIAIS

Código	Especificação	Não orçamentária	Operação especial	Projetos	Atividades	Total
4	Administração			3.000,00	185.000,00	188.000,00
4 122	Administração Geral			3.000,00	181.000,00	184.000,00
4 122 412	GESTÃO DA SECRETARIA DE PROJETOS ESPECIAIS			3.000,00	181.000,00	184.000,00
4 122 412 1.77	REEQUIPAMENTO DA SECRETARIA DE PROJETOS ESPECIAIS: AQUISIÇÃO DE VEÍCULOS, MÓVEIS, MÁQUINAS E EQUIPAMENTOS DIVERSOS.			3.000,00		3.000,00
	4.4.90.52 Equipamentos e Material Permanente			3.000,00		3.000,00
4 122 412 2.105	MANUTENÇÃO DAS ATIVIDADES DA SECRETARIA DE PROJETOS ESPECIAIS.				181.000,00	181.000,00
	3.1.90.04 Contratação por Tempo Determinado				25.000,00	25.000,00
	3.1.90.11 Vencimentos e Vantagens Fixas – Pessoal Civil				150.000,00	150.000,00
	3.1.90.94 Indenizações e Restituições Trabalhistas				1.000,00	1.000,00
	3.3.90.14 Diárias – Civil				2.000,00	2.000,00
	3.3.90.30 Material de Consumo				1.000,00	1.000,00
	3.3.90.36 Outros Serviços de Terceiros – Pessoa Física				1.000,00	1.000,00
	3.3.90.39 Outros Serviços de Terceiros - Pessoa Jurídica				1.000,00	1.000,00
4 695	Turismo				4.000,00	4.000,00
4 695 418	TACAIMBÓ NO MAPA DO TURISMO				4.000,00	4.000,00
4 695 418 2.128	ELAB. DO DIAGNÓSTICO DA OFERTA TURÍSTICA, ELAB. DO ESTUDO DE DEMANDA TURÍSTICA, ELAB.DO PLANO MUN. DE TURISMO, ELAB. E EXECUÇÃO DO PLANO DE SINALIZAÇÃO, PROM. DE CAP. PARA ATUAÇÃO NO SETOR TURÍSTICO E				4.000,00	4.000,00
	3.3.90.30 Material de Consumo				1.000,00	1.000,00
	3.3.90.35 Serviços de Consultoria				1.000,00	1.000,00
	3.3.90.36 Outros Serviços de Terceiros – Pessoa Física				1.000,00	1.000,00
	3.3.90.39 Outros Serviços de Terceiros - Pessoa Jurídica				1.000,00	1.000,00
19	Ciência e Tecnologia			4.025,00	26.675,00	30.700,00
19 122	Administração Geral			25,00	591,00	616,00
19 122 1903	GESTÃO DO NÚCLEO INTERMUNICIPAL DE PROJETOS E INVESTIMENTOS - NIPI			25,00	591,00	616,00
19 122 1903 1.114	PARTICIPAÇÃO NOS INCENTIVOS DO CONSÓRCIO DE MUNICÍPIOS			25,00		25,00
	4.4.71.70 Rateio pela Participação em Consórcio Público			25,00		25,00
19 122 1903 2.198	PARTICIPAÇÃO NA MANUTENÇÃO DO CONSÓRCIO DE MUNICIPIOS - RATEIO				591,00	591,00
	3.1.71.70 Rateio pela Participação em Consórcio Público				225,00	225,00
	3.3.71.70 Rateio pela Participação em Consórcio Público				366,00	366,00
19 573	Difusão do Conhecimento Científico e Tecnológico			4.000,00	26.084,00	30.084,00
19 573 414	INCLUSÃO DIGITAL			4.000,00	26.084,00	30.084,00
19 573 414 1.78	EXECUÇÃO EM AMPLIAÇÃO DE INCLUSÃO DIGITAL			2.000,00		2.000,00
	4.4.90.51 Obras e Instalações			2.000,00		2.000,00
19 573 414 1.79	AQUISIÇÃO DE MÓVEIS, MÁQUINAS E EQUIPAMENTOS DIVERSOS PARA O PROGRAMA DE INCLUSÃO DIGITAL.			2.000,00		2.000,00
	4.4.90.52 Equipamentos e Material Permanente			2.000,00		2.000,00



MUNICÍPIO DE TACAIMBÓ

Av. Sebastião Clemente, S/N - Centro - 55.140-000 - Tacaimbó/ PE
CNPJ: 10.091.601/0001-00



Usuário: Tacaimbó

Chave de Autenticação
1714-6193-436

Página
2 / 52

Anexo 6 da Lei Nº 4.320/64 - Programa de Trabalho

Valores em R\$ - Período: Orçamento/2025

Unidade orçamentária: 11001 - SECRETARIA DE PROJETOS ESPECIAIS

Código	Especificação	Não orçamentária	Operação especial	Projetos	Atividades	Total
19 573 414 2.41	MANUTENÇÃO DO PROGRAMA DE INCLUSÃO DIGITAL.				26.084,00	26.084,00
3.1.90.04	Contratação por Tempo Determinado				10.000,00	10.000,00
3.1.90.11	Vencimentos e Vantagens Fixas – Pessoal Civil				10.000,00	10.000,00
3.1.90.94	Indenizações e Restituições Trabalhistas				1.000,00	1.000,00
3.3.90.14	Diárias – Civil				1.000,00	1.000,00
3.3.90.30	Material de Consumo				1.000,00	1.000,00
3.3.90.33	Passagens e Despesas com Locomoção				1.000,00	1.000,00
3.3.90.36	Outros Serviços de Terceiros – Pessoa Física				1.000,00	1.000,00
3.3.90.39	Outros Serviços de Terceiros - Pessoa Jurídica				1.084,00	1.084,00
Total da unidade orçamentária				7.025,00	211.675,00	218.700,00

Unidade orçamentária: 21001 - GABINETE DO PREFEITO

Código	Especificação	Não orçamentária	Operação especial	Projetos	Atividades	Total
4	Administração			213.000,00	1.186.000,00	1.399.000,00
4 62	Defesa do Interesse Público no Processo Judiciário			2.000,00	59.000,00	61.000,00
4 62 406	ACESSO À JUSTIÇA			2.000,00	59.000,00	61.000,00
4 62 406 1.74	REEQUIPAMENTO DA ADVOCACIA DE OFÍCIO DO MUNICÍPIO: AQUISIÇÃO DE MÓVEIS, MÁQUINAS E EQUIPAMENTOS DIVERSOS.			2.000,00		2.000,00
4.4.90.52	Equipamentos e Material Permanente			2.000,00		2.000,00
4 62 406 2.115	MANUTENÇÃO DAS ATIVIDADES DA ADVOCACIA DE OFÍCIO DO MUNICÍPIO				59.000,00	59.000,00
3.1.90.11	Vencimentos e Vantagens Fixas – Pessoal Civil				40.000,00	40.000,00
3.1.90.94	Indenizações e Restituições Trabalhistas				1.000,00	1.000,00
3.3.90.14	Diárias – Civil				10.000,00	10.000,00
3.3.90.30	Material de Consumo				5.000,00	5.000,00
3.3.90.33	Passagens e Despesas com Locomoção				1.000,00	1.000,00
3.3.90.36	Outros Serviços de Terceiros – Pessoa Física				1.000,00	1.000,00
3.3.90.39	Outros Serviços de Terceiros - Pessoa Jurídica				1.000,00	1.000,00
4 91	Defesa da Ordem Jurídica			2.000,00	3.000,00	5.000,00
4 91 407	JUSTIÇA E DEFESA SOCIAL			2.000,00	3.000,00	5.000,00
4 91 407 1.75	EQUIPAMENTO DO GABINETE DE GESTÃO INTEGRADA DE SEGURANÇA PÚBLICA: AQUISIÇÃO DE MÓVEIS, MÁQUINAS E EQUIPAMENTOS DIVERSOS.			2.000,00		2.000,00
4.4.90.52	Equipamentos e Material Permanente			2.000,00		2.000,00
4 91 407 2.77	REALIZAR CONVÊNIOS COM O TRIBUNAL DE JUSTIÇA E COM O GOVERNO DO ESTADO NAS ÁREAS DE JUSTIÇA, DEFESA CIVIL E SEGURANÇA PÚBLICA.				3.000,00	3.000,00
3.3.90.30	Material de Consumo				1.000,00	1.000,00
3.3.90.36	Outros Serviços de Terceiros – Pessoa Física				1.000,00	1.000,00
3.3.90.39	Outros Serviços de Terceiros - Pessoa Jurídica				1.000,00	1.000,00
4 122	Administração Geral			205.000,00	886.000,00	1.091.000,00
4 122 401	GESTÃO SUPERIOR DO MUNICÍPIO			205.000,00	884.000,00	1.089.000,00
4 122 401 1.45	REEQUIPAMENTO DO GABINETE DO PREFEITO: AQUISIÇÃO DE VEÍCULOS, MÓVEIS, MÁQUINAS E EQUIPAMENTOS DIVERSOS			200.000,00		200.000,00



MUNICÍPIO DE TACAIMBÓ

Av. Sebastião Clemente, S/N - Centro - 55.140-000 - Tacaimbó/ PE
CNPJ: 10.091.601/0001-00



Usuário: Tacaimbó

Chave de Autenticação
1714-6193-436

Página
3 / 52

Anexo 6 da Lei Nº 4.320/64 - Programa de Trabalho

Valores em R\$ - Período: Orçamento/2025

Unidade orçamentária: 21001 - GABINETE DO PREFEITO

Código	Especificação	Não orçamentária	Operação especial	Projetos	Atividades	Total
	4.4.90.52 Equipamentos e Material Permanente			200.000,00		200.000,00
4 122 401 1.111	AQUISIÇÃO DE EQUIPAMENTOS E OUTROS MATERIAIS PERMANENTE PARA OUVIDORIA			5.000,00		5.000,00
	4.4.90.52 Equipamentos e Material Permanente			5.000,00		5.000,00
4 122 401 2.63	MANUTENÇÃO DAS ATIVIDADES GERAIS DO GABINETE DO PREFEITO				737.000,00	737.000,00
	3.1.90.11 Vencimentos e Vantagens Fixas – Pessoal Civil				450.000,00	450.000,00
	3.1.90.16 Outras Despesas Variáveis – Pessoal Civil				20.000,00	20.000,00
	3.1.90.94 Indenizações e Restituições Trabalhistas				1.000,00	1.000,00
	3.3.90.14 Diárias – Civil				30.000,00	30.000,00
	3.3.90.30 Material de Consumo				30.000,00	30.000,00
	3.3.90.33 Passagens e Despesas com Locomoção				4.000,00	4.000,00
	3.3.90.36 Outros Serviços de Terceiros – Pessoa Física				2.000,00	2.000,00
	3.3.90.39 Outros Serviços de Terceiros - Pessoa Jurídica				200.000,00	200.000,00
4 122 401 2.64	CONTRIBUIÇÃO PARA CNM, AMUPE E OUTROS.				60.000,00	60.000,00
	3.3.90.39 Outros Serviços de Terceiros - Pessoa Jurídica				60.000,00	60.000,00
4 122 401 2.111	CONTRATAÇÃO DE CONSULTORIA EM GESTÃO PARA REQUALIFICAÇÃO, MODERNIZAÇÃO E OU APERFEIÇOAMENTO DA GESTÃO SUPERIOR DO MUNICÍPIO.				10.000,00	10.000,00
	3.3.90.35 Serviços de Consultoria				10.000,00	10.000,00
4 122 401 2.112	MANUTENÇÃO DAS ATIVIDADES DA SECRETARIA DO GOVERNO				62.000,00	62.000,00
	3.1.90.11 Vencimentos e Vantagens Fixas – Pessoal Civil				50.000,00	50.000,00
	3.1.90.94 Indenizações e Restituições Trabalhistas				1.000,00	1.000,00
	3.3.90.14 Diárias – Civil				2.000,00	2.000,00
	3.3.90.30 Material de Consumo				2.000,00	2.000,00
	3.3.90.33 Passagens e Despesas com Locomoção				2.000,00	2.000,00
	3.3.90.36 Outros Serviços de Terceiros – Pessoa Física				2.000,00	2.000,00
	3.3.90.39 Outros Serviços de Terceiros - Pessoa Jurídica				3.000,00	3.000,00
4 122 401 2.188	MANUTENÇÃO DAS ATIVIDADES GERAIS DA OUVIDORIA MUNICIPAL				15.000,00	15.000,00
	3.3.90.30 Material de Consumo				5.000,00	5.000,00
	3.3.90.36 Outros Serviços de Terceiros – Pessoa Física				5.000,00	5.000,00
	3.3.90.39 Outros Serviços de Terceiros - Pessoa Jurídica				5.000,00	5.000,00
4 122 405	REESTRUTURAÇÃO DO CONTROLE INTERNO MUNICIPAL				2.000,00	2.000,00
4 122 405 2.116	REALIZAR CONVÊNIOS COM O TRIBUNAL DE JUSTIÇA E COM OUTROS NÍVEIS DE GOVERNO NAS ÁREAS DE JUSTIÇA, DEFESA CIVIL E SEGURANÇA PÚBLICA.				2.000,00	2.000,00
	3.3.90.39 Outros Serviços de Terceiros - Pessoa Jurídica				2.000,00	2.000,00
4 124	Controle Interno			2.000,00	229.000,00	231.000,00
4 124 405	REESTRUTURAÇÃO DO CONTROLE INTERNO MUNICIPAL			2.000,00	229.000,00	231.000,00
4 124 405 1.46	REEQUIPAMENTO DO CONTROLE INTERNO: AQUISIÇÃO DE VEÍCULOS, MÓVEIS, MÁQUINAS E EQUIPAMENTOS DIVERSOS.			2.000,00		2.000,00
	4.4.90.52 Equipamentos e Material Permanente			2.000,00		2.000,00
4 124 405 2.65	MANUTENÇÃO DAS ATIVIDADES DO SISTEMA DE CONTROLE INTERNO.				217.000,00	217.000,00
	3.1.90.04 Contratação por Tempo Determinado				60.000,00	60.000,00



MUNICÍPIO DE TACAIMBÓ

Av. Sebastião Clemente, S/N - Centro - 55.140-000 - Tacaimbó/ PE
CNPJ: 10.091.601/0001-00



Usuário: Tacaimbó

Chave de Autenticação
1714-6193-436

Página
4 / 52

Anexo 6 da Lei Nº 4.320/64 - Programa de Trabalho

Valores em R\$ - Período: Orçamento/2025

Unidade orçamentária: 21001 - GABINETE DO PREFEITO

Código	Especificação	Não orçamentária	Operação especial	Projetos	Atividades	Total
3.1.90.11	Vencimentos e Vantagens Fixas – Pessoal Civil				150.000,00	150.000,00
3.1.90.94	Indenizações e Restituições Trabalhistas				1.000,00	1.000,00
3.3.90.30	Material de Consumo				2.000,00	2.000,00
3.3.90.36	Outros Serviços de Terceiros – Pessoa Física				2.000,00	2.000,00
3.3.90.39	Outros Serviços de Terceiros - Pessoa Jurídica				2.000,00	2.000,00
4 124 405 2.113	REALIZAÇÃO DE SEMINÁRIOS TEMÁTICOS VOLTADOS PARA A CONSCIENTIZAÇÃO DA IMPORTÂNCIA DO CONTROLE INTERNO, DA TRANSPARÊNCIA E DA PARTICIPAÇÃO SOCIAL NA GESTÃO MUNICIPAL.				6.000,00	6.000,00
3.3.90.30	Material de Consumo				2.000,00	2.000,00
3.3.90.36	Outros Serviços de Terceiros – Pessoa Física				2.000,00	2.000,00
3.3.90.39	Outros Serviços de Terceiros - Pessoa Jurídica				2.000,00	2.000,00
4 124 405 2.114	EXECUÇÃO DE ATIVIDADES DE AUDITORIA NOS ÓRGÃOS DA ADMINISTRAÇÃO MUNICIPAL				6.000,00	6.000,00
3.3.90.30	Material de Consumo				2.000,00	2.000,00
3.3.90.36	Outros Serviços de Terceiros – Pessoa Física				2.000,00	2.000,00
3.3.90.39	Outros Serviços de Terceiros - Pessoa Jurídica				2.000,00	2.000,00
4 131	Comunicação Social			2.000,00	9.000,00	11.000,00
4 131 404	COMUNICAÇÃO INSTITUCIONAL E CERIMONIAL			2.000,00	9.000,00	11.000,00
4 131 404 1.76	AQUISIÇÃO DE EQUIPAMENTO DSTINADO A COMUNICAÇÃO SOCIAL: AQUISIÇÃO DE MÓVEIS, MÁQUINAS E EQUIPAMENTOS DIVERSOS.			2.000,00		2.000,00
4.4.90.52	Equipamentos e Material Permanente			2.000,00		2.000,00
4 131 404 2.72	REALIZAÇÃO DE ATIVIDADES DE DIVULGAÇÃO INSTITUCIONAL E COMUNICAÇÃO SOCIAL DO MUNICÍPIO, INCLUINDO REALIZAÇÃO DE ATIVIDADES DE CERIMONIAL E EVENTOS				9.000,00	9.000,00
3.3.90.30	Material de Consumo				2.000,00	2.000,00
3.3.90.36	Outros Serviços de Terceiros – Pessoa Física				2.000,00	2.000,00
3.3.90.39	Outros Serviços de Terceiros - Pessoa Jurídica				5.000,00	5.000,00
Total da unidade orçamentária				213.000,00	1.186.000,00	1.399.000,00

Unidade orçamentária: 31001 - DIRETORIA DE PESSOAL E SERVIÇOS GERAIS

Código	Especificação	Não orçamentária	Operação especial	Projetos	Atividades	Total
4	Administração			65.650,00	2.730.730,00	2.796.380,00
4 122	Administração Geral			65.650,00	2.663.730,00	2.729.380,00
4 122 402	GESTÃO DA SECRETARIA DE ADMINISTRAÇÃO			50.000,00	2.577.000,00	2.627.000,00
4 122 402 1.48	REEQUIPAMENTO DA ADMINISTRAÇÃO: AQUISIÇÃO DE VEÍCULOS, MÓVEIS, MÁQUINAS, EQUIPAMENTOS DE INFORMÁTICA E OUTROS.			50.000,00		50.000,00
4.4.90.52	Equipamentos e Material Permanente			50.000,00		50.000,00
4 122 402 2.9	CONTRIBUIÇÕES PREVIDENCIÁRIAS - OBRIGAÇÃO PATRONAL				665.000,00	665.000,00
3.1.90.13	Obrigações Patronais				665.000,00	665.000,00
4 122 402 2.66	MANUTENÇÃO DAS ATIVIDADES GERAIS DA SECRETARIA DE ADMINISTRAÇÃO.				1.912.000,00	1.912.000,00
3.1.90.04	Contratação por Tempo Determinado				100.000,00	100.000,00
3.1.90.11	Vencimentos e Vantagens Fixas – Pessoal Civil				700.000,00	700.000,00
3.1.90.94	Indenizações e Restituições Trabalhistas				1.000,00	1.000,00



MUNICÍPIO DE TACAIMBÓ

Av. Sebastião Clemente, S/N - Centro - 55.140-000 - Tacaimbó/ PE
CNPJ: 10.091.601/0001-00



Usuário: Tacaimbó

Chave de Autenticação
1714-6193-436

Página
5 / 52

Anexo 6 da Lei Nº 4.320/64 - Programa de Trabalho

Valores em R\$ - Período: Orçamento/2025

Unidade orçamentária: 31001 - DIRETORIA DE PESSOAL E SERVIÇOS GERAIS

Código	Especificação	Não orçamentária	Operação especial	Projetos	Atividades	Total
	3.3.90.14 Diárias – Civil				5.000,00	5.000,00
	3.3.90.30 Material de Consumo				200.000,00	200.000,00
	3.3.90.33 Passagens e Despesas com Locomoção				2.000,00	2.000,00
	3.3.90.34 Outras Despesas de Pessoal decorrentes de Contratos de Terceirização				2.000,00	2.000,00
	3.3.90.36 Outros Serviços de Terceiros – Pessoa Física				150.000,00	150.000,00
	3.3.90.39 Outros Serviços de Terceiros - Pessoa Jurídica				700.000,00	700.000,00
	3.3.90.40 Serviços de Tecnologia da Informação e Comunicação - Pessoa Jurídica				2.000,00	2.000,00
	3.3.90.94 Indenizações e Restituições Trabalhistas				50.000,00	50.000,00
4 122 408	APOIO À INSTITUIÇÕES SEM FINS LUCRATIVOS				2.000,00	2.000,00
4 122 408 2.78	COOPERAÇÃO E APOIO ÀS INSTITUIÇÕES DE INTERESSE SOCIAL SEM FINS LUCRATIVOS.				2.000,00	2.000,00
	3.3.50.43 Subvenções Sociais				2.000,00	2.000,00
4 122 409	APOIO AOS CONSELHEIROS MUNICIPAIS			4.000,00	3.000,00	7.000,00
4 122 409 1.80	EXECUÇÃO, CRIAÇÃO E IMPLANTAÇÃO DA CASA DOS CONSELHOS			2.000,00		2.000,00
	4.4.90.51 Obras e Instalações			2.000,00		2.000,00
4 122 409 1.81	REEQUIPAMENTO DOS CONSELHOS MUNICIPAIS: AQUISIÇÃO DE VEÍCULOS, MÓVEIS, MÁQUINAS E EQUIPAMENTOS DIVERSOS.			2.000,00		2.000,00
	4.4.90.52 Equipamentos e Material Permanente			2.000,00		2.000,00
4 122 409 2.79	MANUTENÇÃO DAS ATIVIDADES DA CASA DOS CONSELHOS APÓS SUA IMPLANTAÇÃO.				3.000,00	3.000,00
	3.3.90.30 Material de Consumo				1.000,00	1.000,00
	3.3.90.36 Outros Serviços de Terceiros – Pessoa Física				1.000,00	1.000,00
	3.3.90.39 Outros Serviços de Terceiros - Pessoa Jurídica				1.000,00	1.000,00
4 122 411	GESTÃO ADMINISTRATIVA DO PATRIMÔNIO MUNICIPAL			2.000,00	7.570,00	9.570,00
4 122 411 1.51	AQUISIÇÃO DE MÓVEIS, MÁQUINAS, SOFTWARES E EQUIPAMENTOS DIVERSOS, PARA O CONTROLE E MONITORAMENTO DO PATRIMÔNIO.			2.000,00		2.000,00
	4.4.90.52 Equipamentos e Material Permanente			2.000,00		2.000,00
4 122 411 2.82	GESTÃO E CONTROLE DO PATRIMÔNIO MUNICIPAL				5.000,00	5.000,00
	3.3.90.30 Material de Consumo				1.000,00	1.000,00
	3.3.90.36 Outros Serviços de Terceiros – Pessoa Física				2.000,00	2.000,00
	3.3.90.39 Outros Serviços de Terceiros - Pessoa Jurídica				2.000,00	2.000,00
4 122 411 2.117	CONTRATAÇÃO DE CONSULTORIA EM GESTÃO DE PATRIMÔNIO PARA MODERNIZAÇÃO DO SISTEMA DE CONTROLE DO PATRIMÔNIO.				2.570,00	2.570,00
	3.3.90.35 Serviços de Consultoria				2.570,00	2.570,00
4 122 413	TACAIMBÓ MAIS SEGURO			5.000,00	12.000,00	17.000,00
4 122 413 1.82	INSTITUIR, INSTALAR E EQUIPAR A GUARDA MUNICIPAL E IMPLANTAÇÃO E AMPLIAÇÃO DO SISTEMA DE MONITORAMENTO ELETRÔNICO DE ESPAÇOS E PATRIMÔNIO PÚBLICOS.			5.000,00		5.000,00
	4.4.90.52 Equipamentos e Material Permanente			5.000,00		5.000,00
4 122 413 2.10	MANTER, APÓS A INSTALAÇÃO, AS ATIVIDADES DA GUARDA MUNICIPAL.				6.000,00	6.000,00
	3.3.90.30 Material de Consumo				2.000,00	2.000,00
	3.3.90.36 Outros Serviços de Terceiros – Pessoa Física				2.000,00	2.000,00
	3.3.90.39 Outros Serviços de Terceiros - Pessoa Jurídica				2.000,00	2.000,00



MUNICÍPIO DE TACAIMBÓ

Av. Sebastião Clemente, S/N - Centro - 55.140-000 - Tacaimbó/ PE
CNPJ: 10.091.601/0001-00



Usuário: Tacaimbó

Chave de Autenticação
1714-6193-436

Página
6 / 52

Anexo 6 da Lei Nº 4.320/64 - Programa de Trabalho

Valores em R\$ - Período: Orçamento/2025

Unidade orçamentária: 31001 - DIRETORIA DE PESSOAL E SERVIÇOS GERAIS

Código	Especificação	Não orçamentária	Operação especial	Projetos	Atividades	Total
4 122 413 2.118	DESENVOLVER PROGRAMA DE PROMOÇÃO DA CULTURA DE PAZ				6.000,00	6.000,00
	3.3.90.30 Material de Consumo				2.000,00	2.000,00
	3.3.90.36 Outros Serviços de Terceiros – Pessoa Física				2.000,00	2.000,00
	3.3.90.39 Outros Serviços de Terceiros - Pessoa Jurídica				2.000,00	2.000,00
4 122 414	INCLUSÃO DIGITAL				6.000,00	6.000,00
4 122 414 2.17	ELABORAÇÃO DE CADASTRO ECONÔMICO E SOCIAL DO MUNICÍPIO.				6.000,00	6.000,00
	3.3.90.30 Material de Consumo				2.000,00	2.000,00
	3.3.90.36 Outros Serviços de Terceiros – Pessoa Física				2.000,00	2.000,00
	3.3.90.39 Outros Serviços de Terceiros - Pessoa Jurídica				2.000,00	2.000,00
4 122 416	REQUALIFICAÇÃO E MODERNIZAÇÃO DO ATENDIMENTO AO PÚBLICO			4.000,00	2.000,00	6.000,00
4 122 416 1.83	REFORMA E AMPLIAÇÃO DO CENTRO ADMINISTRATIVO MUNICIPAL COM REQUALIFICAÇÃO DOS ESPAÇOS DE ATENDIMENTO AO PÚBLICO.			2.000,00		2.000,00
	4.4.90.51 Obras e Instalações			2.000,00		2.000,00
4 122 416 1.84	AQUISIÇÃO DE MÓVEIS, MÁQUINAS, EQUIPAMENTOS DIVERSOS, INCLUSIVE SOFTWARES, PARA OS ESPAÇOS DE ATENDIMENTO AO PÚBLICO DA GESTÃO MUNICIPAL			2.000,00		2.000,00
	4.4.90.52 Equipamentos e Material Permanente			2.000,00		2.000,00
4 122 416 2.123	CONTRATAÇÃO DE CONSULTORIA EM GESTÃO PARA APERFEIÇOAMENTO E MODERNIZAÇÃO DOS PROCESSOS DE ATENDIMENTO AO PÚBLICO PELOS ÓRGÃO DO PODER EXECUTIVO MUNICIPAL.				2.000,00	2.000,00
	3.3.90.35 Serviços de Consultoria				2.000,00	2.000,00
4 122 417	GESTÃO ADMINISTRATIVA DO CONIAPE				6.000,00	6.000,00
4 122 417 2.125	OFERECER COOPERAÇÃO FINANCEIRA A ENTES FEDERADOS PARA MELHORAR OS SERVIÇOS PÚBLICOS OFERECIDOS À POPULAÇÃO				6.000,00	6.000,00
	3.3.90.30 Material de Consumo				2.000,00	2.000,00
	3.3.90.36 Outros Serviços de Terceiros – Pessoa Física				2.000,00	2.000,00
	3.3.90.39 Outros Serviços de Terceiros - Pessoa Jurídica				2.000,00	2.000,00
4 122 419	CONSÓRCIOS E COOPERAÇÕES TÉCNICO-FINANCEIRAS COM ENTES FEDERADOS			650,00	48.160,00	48.810,00
4 122 419 1.85	PARTICIPAÇÃO NOS INCENTIVOS DO CONSÓRCIO DE MUNICÍPIO - RATEIO			650,00		650,00
	4.4.71.70 Rateio pela Participação em Consórcio Público			650,00		650,00
4 122 419 2.124	PARTICIPAÇÃO NA MANUTENÇÃO DO CONSÓRCIO DE MUNICÍPIOS - RATEIO				48.160,00	48.160,00
	3.1.71.70 Rateio pela Participação em Consórcio Público				17.800,00	17.800,00
	3.3.71.70 Rateio pela Participação em Consórcio Público				30.360,00	30.360,00
4 128	Formação de Recursos Humanos				67.000,00	67.000,00
4 128 405	REESTRUTURAÇÃO DO CONTROLE INTERNO MUNICIPAL				55.000,00	55.000,00
4 128 405 2.18	CONTRATAÇÃO DE CONSULTORIA E ASSESSORIA TÉCNICA ESPECIALIZADA, INCLUINDO CAPACITAÇÃO E TREINAMENTO DE RECURSOS HUMANOS				55.000,00	55.000,00
	3.3.90.30 Material de Consumo				2.000,00	2.000,00
	3.3.90.35 Serviços de Consultoria				50.000,00	50.000,00
	3.3.90.36 Outros Serviços de Terceiros – Pessoa Física				1.000,00	1.000,00



MUNICÍPIO DE TACAIMBÓ

Av. Sebastião Clemente, S/N - Centro - 55.140-000 - Tacaimbó/ PE
CNPJ: 10.091.601/0001-00



Usuário: Tacaimbó

Chave de Autenticação
1714-6193-436

Página
7 / 52

Anexo 6 da Lei Nº 4.320/64 - Programa de Trabalho

Valores em R\$ - Período: Orçamento/2025

Unidade orçamentária: 31001 - DIRETORIA DE PESSOAL E SERVIÇOS GERAIS

Código	Especificação	Não orçamentária	Operação especial	Projetos	Atividades	Total
	3.3.90.39 Outros Serviços de Terceiros - Pessoa Jurídica				2.000,00	2.000,00
4 128 415	FORMAÇÃO E CAPACITAÇÃO DE RECURSOS HUMANOS				12.000,00	12.000,00
4 128 415 2.121	CONTRATAÇÃO DE CONSULTORIA E ASSESSORIA TÉCNICA ESPECIALIZADA, INCLUINDO CAPACITAÇÃO E TREINAMENTO DE RECURSOS HUMANOS				2.000,00	2.000,00
	3.3.90.35 Serviços de Consultoria				2.000,00	2.000,00
4 128 415 2.122	INCENTIVO A FORMAÇÃO CONTINUADA E À CUSTEIO DA PARTICIPAÇÃO DE SERVIDORES EM CURSOS DE CURTA DURAÇÃO.				10.000,00	10.000,00
	3.3.90.14 Diárias - Civil				2.000,00	2.000,00
	3.3.90.30 Material de Consumo				2.000,00	2.000,00
	3.3.90.33 Passagens e Despesas com Locomoção				2.000,00	2.000,00
	3.3.90.36 Outros Serviços de Terceiros - Pessoa Física				2.000,00	2.000,00
	3.3.90.39 Outros Serviços de Terceiros - Pessoa Jurídica				2.000,00	2.000,00
6	Segurança Pública				233.000,00	233.000,00
6 182	Defesa Civil				23.000,00	23.000,00
6 182 413	TACAIMBÓ MAIS SEGURO				14.000,00	14.000,00
6 182 413 2.119	MANUTENÇÃO DAS AÇÕES VOLTADAS À SEGURANÇA E A DEFESA CIVIL NO MUNICÍPIO.				14.000,00	14.000,00
	3.3.90.30 Material de Consumo				2.000,00	2.000,00
	3.3.90.36 Outros Serviços de Terceiros - Pessoa Física				10.000,00	10.000,00
	3.3.90.39 Outros Serviços de Terceiros - Pessoa Jurídica				2.000,00	2.000,00
6 182 601	PARCERIA EM SEGURANÇA E DEFESA CIVIL				9.000,00	9.000,00
6 182 601 2.21	MANUTENÇÃO DAS AÇÕES VOLTADAS À SEGURANÇA E DEFESA CIVIL.				9.000,00	9.000,00
	3.3.90.30 Material de Consumo				2.000,00	2.000,00
	3.3.90.32 Material, Bem ou Serviço para Distribuição Gratuita				2.000,00	2.000,00
	3.3.90.36 Outros Serviços de Terceiros - Pessoa Física				3.000,00	3.000,00
	3.3.90.39 Outros Serviços de Terceiros - Pessoa Jurídica				2.000,00	2.000,00
6 183	Informação e Inteligência				210.000,00	210.000,00
6 183 413	TACAIMBÓ MAIS SEGURO				210.000,00	210.000,00
6 183 413 2.120	MANTER, APÓS IMPLANTAÇÃO, AS ATIVIDADES DE CONTROLE DO SISTEMA DE MONITORAMENTO ELETRÔNICO DE ESPAÇOS E PATRIMÔNIO PÚBLICO.				210.000,00	210.000,00
	3.3.90.30 Material de Consumo				100.000,00	100.000,00
	3.3.90.36 Outros Serviços de Terceiros - Pessoa Física				10.000,00	10.000,00
	3.3.90.39 Outros Serviços de Terceiros - Pessoa Jurídica				100.000,00	100.000,00
19	Ciência e Tecnologia				9.000,00	9.000,00
19 126	Tecnologia da Informação				9.000,00	9.000,00
19 126 1901	INCLUSÃO DIGITAL				9.000,00	9.000,00
19 126 1901 2.41	MANUTENÇÃO DO PROGRAMA DE INCLUSÃO DIGITAL.				9.000,00	9.000,00
	3.3.90.30 Material de Consumo				2.000,00	2.000,00
	3.3.90.36 Outros Serviços de Terceiros - Pessoa Física				3.000,00	3.000,00
	3.3.90.39 Outros Serviços de Terceiros - Pessoa Jurídica				4.000,00	4.000,00
28	Encargos Especiais		300,00			300,00



MUNICÍPIO DE TACAIMBÓ

Av. Sebastião Clemente, S/N - Centro - 55.140-000 - Tacaimbó/ PE
CNPJ: 10.091.601/0001-00



Usuário: Tacaimbó

Chave de Autenticação
1714-6193-436

Página
8 / 52

Anexo 6 da Lei Nº 4.320/64 - Programa de Trabalho

Valores em R\$ - Período: Orçamento/2025

Unidade orçamentária: 31001 - DIRETORIA DE PESSOAL E SERVIÇOS GERAIS

Código	Especificação	Não orçamentária	Operação especial	Projetos	Atividades	Total
28 846	Outros Encargos Especiais		300,00			300,00
28 846 0	OPERAÇÕES ESPECIAIS		300,00			300,00
28 846 0 0.11	INDENIZAÇÃO E RESTITUIÇÕES DIVERSAS		200,00			200,00
	3.1.71.70 Rateio pela Participação em Consórcio Público		100,00			100,00
	3.3.71.70 Rateio pela Participação em Consórcio Público		100,00			100,00
28 846 0 0.12	PARCELAMENTO/AMORTIZAÇÃO DE DÍVIDAS CONTRATUAIS		100,00			100,00
	4.6.71.70 Rateio pela Participação em Consórcio Público		100,00			100,00
Total da unidade orçamentária			300,00	65.650,00	2.972.730,00	3.038.680,00

Unidade orçamentária: 31003 - FUNDO MUNICIPAL - FEM

Código	Especificação	Não orçamentária	Operação especial	Projetos	Atividades	Total
15	Urbanismo			432.000,00		432.000,00
15 451	Infra-Estrutura Urbana			432.000,00		432.000,00
15 451 402	GESTÃO DA SECRETARIA DE ADMINISTRAÇÃO			432.000,00		432.000,00
15 451 402 1.17	CONSTRUÇÃO, REFORMA E/OU AMPLIAÇÃO DE PRAÇAS, JARDINS, ÁREA DE LAZER E OUTROS.			230.000,00		230.000,00
	4.4.90.51 Obras e Instalações			230.000,00		230.000,00
15 451 402 1.34	CONSTRUÇÃO E REPOSIÇÃO DE CALÇAMENTO E MEIO FIO - FEM			202.000,00		202.000,00
	4.4.90.51 Obras e Instalações			202.000,00		202.000,00
17	Saneamento			72.000,00		72.000,00
17 512	Saneamento Básico Urbano			72.000,00		72.000,00
17 512 402	GESTÃO DA SECRETARIA DE ADMINISTRAÇÃO			72.000,00		72.000,00
17 512 402 1.37	CONSTRUÇÃO, EXECUÇÃO DE SISTEMAS DE SANEAMENTO URBANO E RURAL			72.000,00		72.000,00
	4.4.90.51 Obras e Instalações			72.000,00		72.000,00
26	Transporte			35.000,00		35.000,00
26 782	Transporte Rodoviário			35.000,00		35.000,00
26 782 402	GESTÃO DA SECRETARIA DE ADMINISTRAÇÃO			35.000,00		35.000,00
26 782 402 1.28	CONSTRUÇÃO, REFORMA E/OU AMPLIAÇÃO DE TERMINAIS RODOVIÁRIOS, ABRIGOS DE PASSAGEIROS, PARADAS DE ÔNIBUS E SISTEMAS DE SINALIZAÇÃO URBANA			35.000,00		35.000,00
	4.4.90.51 Obras e Instalações			35.000,00		35.000,00
Total da unidade orçamentária				539.000,00		539.000,00

Unidade orçamentária: 31004 - CONSÓRCIO INTERMUNICIPAL DO AGRESTE PERNAMBUCANO E FRONTEIRAS - RATEIO

Código	Especificação	Não orçamentária	Operação especial	Projetos	Atividades	Total
4	Administração			800,00	28.900,00	29.700,00
4 122	Administração Geral			800,00	28.900,00	29.700,00
4 122 490	GESTÃO ADMINISTRATIVA DO CONIAPE			800,00	28.900,00	29.700,00
4 122 490 1.901	MODERNIZAÇÃO DA ESTRUTURA FÍSICA - SEDE DO CONIAPE - REFORMA, AQUISIÇÃO E/OU AMPLIAÇÃO			200,00		200,00
	4.4.90.51 Obras e Instalações			100,00		100,00
	4.4.90.61 Aquisição de Imóveis			100,00		100,00
4 122 490 1.902	AQUISIÇÃO DE VEÍCULOS, MÓVEIS, MÁQUINAS E EQUIPAMENTOS			600,00		600,00



MUNICÍPIO DE TACAIMBÓ

Av. Sebastião Clemente, S/N - Centro - 55.140-000 - Tacaimbó/ PE
CNPJ: 10.091.601/0001-00



Usuário: Tacaimbó

Chave de Autenticação
1714-6193-436

Página
9 / 52

Anexo 6 da Lei Nº 4.320/64 - Programa de Trabalho

Valores em R\$ - Período: Orçamento/2025

Unidade orçamentária: 31004 - CONSÓRCIO INTERMUNICIPAL DO AGRESTE PERNAMBUCANO E FRONTEIRAS - RATEIO

Código	Especificação	Não orçamentária	Operação especial	Projetos	Atividades	Total
	DIVERSOS PARA O CONIAPE - RATEIO					
4 122 490 2.901	4.4.90.52 Equipamentos e Material Permanente			600,00		600,00
	MANUTENÇÃO DAS ATIVIDADES ADMINISTRATIVA DO CONIAPE				28.900,00	28.900,00
	3.1.90.04 Contratação por Tempo Determinado				100,00	100,00
	3.1.90.11 Vencimentos e Vantagens Fixas – Pessoal Civil				15.000,00	15.000,00
	3.1.90.13 Obrigações Patronais				2.200,00	2.200,00
	3.1.90.16 Outras Despesas Variáveis – Pessoal Civil				100,00	100,00
	3.1.90.34 Outras Despesas de Pessoal decorrentes de Contratos de Terceirização				100,00	100,00
	3.1.90.37 Locação de Mão-de-Obra				100,00	100,00
	3.1.90.91 Sentenças Judiciais				100,00	100,00
	3.1.90.92 Despesas de Exercícios Anteriores				100,00	100,00
	3.3.90.14 Diárias – Civil				200,00	200,00
	3.3.90.30 Material de Consumo				600,00	600,00
	3.3.90.33 Passagens e Despesas com Locomoção				100,00	100,00
	3.3.90.35 Serviços de Consultoria				500,00	500,00
	3.3.90.36 Outros Serviços de Terceiros – Pessoa Física				200,00	200,00
	3.3.90.39 Outros Serviços de Terceiros - Pessoa Jurídica				9.000,00	9.000,00
	3.3.90.40 Serviços de Tecnologia da Informação e Comunicação - Pessoa Jurídica				100,00	100,00
	3.3.90.41 Contribuições				100,00	100,00
	3.3.90.46 Auxílio-Alimentação				100,00	100,00
	3.3.90.47 Obrigações Tributárias e Contributivas				100,00	100,00
	3.3.90.92 Despesas de Exercícios Anteriores				100,00	100,00
10	Saúde			4.000,00	196.000,00	200.000,00
10 122	Administração Geral			4.000,00	196.000,00	200.000,00
10 122 1090	GESTÃO ADMINISTRATIVA DO NÚCLEO INTERMUNICIPAL EM SAÚDE - NIS			4.000,00	196.000,00	200.000,00
10 122 1090 1.903	AQUISIÇÃO DE VEÍCULOS, MÓVEIS, MÁQUINAS E EQUIPAMENTOS			4.000,00		4.000,00
	DIVERSOS PARA O NIS					
	4.4.90.52 Equipamentos e Material Permanente			4.000,00		4.000,00
10 122 1090 2.902	MANUTENÇÃO DAS ATIVIDADES ADMINISTRATIVAS DO NÚCLEO INTERMUNICIPAL EM SAÚDE - NIS				196.000,00	196.000,00
	3.1.90.04 Contratação por Tempo Determinado				700,00	700,00
	3.1.90.11 Vencimentos e Vantagens Fixas – Pessoal Civil				80.000,00	80.000,00
	3.1.90.13 Obrigações Patronais				8.000,00	8.000,00
	3.1.90.16 Outras Despesas Variáveis – Pessoal Civil				1.100,00	1.100,00
	3.1.90.34 Outras Despesas de Pessoal decorrentes de Contratos de Terceirização				300,00	300,00
	3.1.90.37 Locação de Mão-de-Obra				300,00	300,00
	3.1.90.91 Sentenças Judiciais				12.000,00	12.000,00
	3.1.90.92 Despesas de Exercícios Anteriores				700,00	700,00
	3.1.90.94 Indenizações e Restituições Trabalhistas				700,00	700,00
	3.3.90.14 Diárias – Civil				300,00	300,00
	3.3.90.30 Material de Consumo				6.000,00	6.000,00
	3.3.90.33 Passagens e Despesas com Locomoção				300,00	300,00



MUNICÍPIO DE TACAIMBÓ

Av. Sebastião Clemente, S/N - Centro - 55.140-000 - Tacaimbó/ PE
CNPJ: 10.091.601/0001-00



Usuário: Tacaimbó

Chave de Autenticação
1714-6193-436

Página
10 / 52

Anexo 6 da Lei Nº 4.320/64 - Programa de Trabalho

Valores em R\$ - Período: Orçamento/2025

Unidade orçamentária: 31004- CONSÓRCIO INTERMUNICIPAL DO AGRESTE PERNAMBUCANO E FRONTEIRAS - RATEIO

Código	Especificação	Não orçamentária	Operação especial	Projetos	Atividades	Total
	3.3.90.35	Serviços de Consultoria			300,00	300,00
	3.3.90.36	Outros Serviços de Terceiros – Pessoa Física			700,00	700,00
	3.3.90.39	Outros Serviços de Terceiros - Pessoa Jurídica			82.000,00	82.000,00
	3.3.90.40	Serviços de Tecnologia da Informação e Comunicação - Pessoa Jurídica			300,00	300,00
	3.3.90.41	Contribuições			300,00	300,00
	3.3.90.46	Auxílio-Alimentação			300,00	300,00
	3.3.90.47	Obrigações Tributárias e Contributivas			300,00	300,00
	3.3.90.92	Despesas de Exercícios Anteriores			1.400,00	1.400,00
12		Educação		100,00	2.400,00	2.500,00
12 122		Administração Geral		100,00	2.400,00	2.500,00
12 122 1290		GESTÃO ADMINISTRATIVA DO NÚCLEO INTERMUNICIPAL DE EDUCAÇÃO E DESENVOLVIMENTO INSTITUCIONAL - NIEDI		100,00	2.400,00	2.500,00
12 122 1290 1.907		AQUISIÇÃO DE MÓVEIS, MÁQUINAS E EQUIPAMENTOS PARA O NIEDI		100,00		100,00
	4.4.90.52	Equipamentos e Material Permanente		100,00		100,00
12 122 1290 2.903		MANUTENÇÃO DO NÚCLEO INTERMUNICIPAL DE EDUCAÇÃO E DESENV. INSTITUCIONAL - NIEDI			2.400,00	2.400,00
	3.1.90.04	Contratação por Tempo Determinado			100,00	100,00
	3.1.90.11	Vencimentos e Vantagens Fixas – Pessoal Civil			300,00	300,00
	3.1.90.13	Obrigações Patronais			100,00	100,00
	3.1.90.16	Outras Despesas Variáveis – Pessoal Civil			100,00	100,00
	3.1.90.34	Outras Despesas de Pessoal decorrentes de Contratos de Terceirização			100,00	100,00
	3.1.90.37	Locação de Mão-de-Obra			100,00	100,00
	3.1.90.91	Sentenças Judiciais			100,00	100,00
	3.1.90.92	Despesas de Exercícios Anteriores			100,00	100,00
	3.1.90.94	Indenizações e Restituições Trabalhistas			100,00	100,00
	3.3.90.14	Diárias – Civil			100,00	100,00
	3.3.90.30	Material de Consumo			100,00	100,00
	3.3.90.33	Passagens e Despesas com Locomoção			100,00	100,00
	3.3.90.35	Serviços de Consultoria			100,00	100,00
	3.3.90.36	Outros Serviços de Terceiros – Pessoa Física			100,00	100,00
	3.3.90.39	Outros Serviços de Terceiros - Pessoa Jurídica			300,00	300,00
	3.3.90.40	Serviços de Tecnologia da Informação e Comunicação - Pessoa Jurídica			100,00	100,00
	3.3.90.41	Contribuições			100,00	100,00
	3.3.90.46	Auxílio-Alimentação			100,00	100,00
	3.3.90.47	Obrigações Tributárias e Contributivas			100,00	100,00
	3.3.90.92	Despesas de Exercícios Anteriores			100,00	100,00
15		Urbanismo		400,00	4.600,00	5.000,00
15 452		Serviços Urbanos		400,00	4.600,00	5.000,00
15 452 2501		ELETRIFICAÇÃO RURAL E ILUMINAÇÃO PÚBLICA		400,00		400,00
15 452 2501 1.904		AQUISIÇÃO DE MÓVEIS, MÁQUINAS E EQUIP. DIVERSOS PARA O NIIP		400,00		400,00
	4.4.90.52	Equipamentos e Material Permanente		400,00		400,00
15 452 2502		GESTÃO DO NÚCLEO INTERMUNICIPAL DE ILUMINAÇÃO PÚBLICA - NIIP			4.600,00	4.600,00



MUNICÍPIO DE TACAIMBÓ

Av. Sebastião Clemente, S/N - Centro - 55.140-000 - Tacaimbó/ PE
CNPJ: 10.091.601/0001-00



Usuário: Tacaimbó

Chave de Autenticação
1714-6193-436

Página
11 / 52

Anexo 6 da Lei Nº 4.320/64 - Programa de Trabalho

Valores em R\$ - Período: Orçamento/2025

Unidade orçamentária: 31004 - CONSÓRCIO INTERMUNICIPAL DO AGRESTE PERNAMBUCANO E FRONTEIRAS - RATEIO

Código	Especificação	Não orçamentária	Operação especial	Projetos	Atividades	Total
15 452 2502 2.910	MANUTENÇÃO DAS ATIVIDADES DO NÚCLEO INTERMUNICIPAL DE ILUMINAÇÃO PÚBLICA - NIIP				4.600,00	4.600,00
3.1.90.04	Contratação por Tempo Determinado				100,00	100,00
3.1.90.11	Vencimentos e Vantagens Fixas – Pessoal Civil				2.500,00	2.500,00
3.1.90.13	Obrigações Patronais				200,00	200,00
3.1.90.16	Outras Despesas Variáveis – Pessoal Civil				100,00	100,00
3.1.90.34	Outras Despesas de Pessoal decorrentes de Contratos de Terceirização				100,00	100,00
3.1.90.37	Locação de Mão-de-Obra				100,00	100,00
3.1.90.91	Sentenças Judiciais				100,00	100,00
3.1.90.92	Despesas de Exercícios Anteriores				100,00	100,00
3.1.90.94	Indenizações e Restituições Trabalhistas				100,00	100,00
3.3.90.14	Diárias – Civil				100,00	100,00
3.3.90.30	Material de Consumo				100,00	100,00
3.3.90.33	Passagens e Despesas com Locomoção				100,00	100,00
3.3.90.35	Serviços de Consultoria				100,00	100,00
3.3.90.36	Outros Serviços de Terceiros – Pessoa Física				100,00	100,00
3.3.90.39	Outros Serviços de Terceiros - Pessoa Jurídica				200,00	200,00
3.3.90.40	Serviços de Tecnologia da Informação e Comunicação - Pessoa Jurídica				100,00	100,00
3.3.90.41	Contribuições				100,00	100,00
3.3.90.46	Auxílio-Alimentação				100,00	100,00
3.3.90.47	Obrigações Tributárias e Contributivas				100,00	100,00
3.3.90.92	Despesas de Exercícios Anteriores				100,00	100,00
18	Gestão Ambiental			100,00	4.900,00	5.000,00
18 452	Serviços Urbanos			100,00	4.900,00	5.000,00
18 452 1804	PROGRAMA CONSORCIAL DE ENGENHARIA, SANEAMENTO BÁSICO E MEIO AMBIENTE - NIESMA			100,00	4.900,00	5.000,00
18 452 1804 1.906	AQUISIÇÃO DE VEÍCULOS, MÓVEIS, MÁQUINAS E EQUIPAMENTOS DIVERSOS PARA O NIESMA			100,00		100,00
4.4.90.52	Equipamentos e Material Permanente			100,00		100,00
18 452 1804 2.912	MANUTENÇÃO DAS ATIVIDADES DO PROGRAMA CONSORCIAL ENGENHARIA, SANEAMENTO BÁSICO E MEIO AMBIENTE - NIESMA				4.900,00	4.900,00
3.1.90.04	Contratação por Tempo Determinado				100,00	100,00
3.1.90.11	Vencimentos e Vantagens Fixas – Pessoal Civil				2.800,00	2.800,00
3.1.90.13	Obrigações Patronais				200,00	200,00
3.1.90.16	Outras Despesas Variáveis – Pessoal Civil				100,00	100,00
3.1.90.34	Outras Despesas de Pessoal decorrentes de Contratos de Terceirização				100,00	100,00
3.1.90.37	Locação de Mão-de-Obra				100,00	100,00
3.1.90.91	Sentenças Judiciais				100,00	100,00
3.1.90.92	Despesas de Exercícios Anteriores				100,00	100,00
3.1.90.94	Indenizações e Restituições Trabalhistas				100,00	100,00
3.3.90.14	Diárias – Civil				100,00	100,00
3.3.90.30	Material de Consumo				100,00	100,00



MUNICÍPIO DE TACAIMBÓ

Av. Sebastião Clemente, S/N - Centro - 55.140-000 - Tacaimbó/ PE
CNPJ: 10.091.601/0001-00



Usuário: Tacaimbó

Chave de Autenticação
1714-6193-436

Página
12 / 52

Anexo 6 da Lei Nº 4.320/64 - Programa de Trabalho

Valores em R\$ - Período: Orçamento/2025

Unidade orçamentária: 31004- CONSÓRCIO INTERMUNICIPAL DO AGRESTE PERNAMBUCANO E FRONTEIRAS - RATEIO

Código	Especificação	Não orçamentária	Operação especial	Projetos	Atividades	Total
	3.3.90.33	Passagens e Despesas com Locomoção			100,00	100,00
	3.3.90.35	Serviços de Consultoria			100,00	100,00
	3.3.90.36	Outros Serviços de Terceiros – Pessoa Física			100,00	100,00
	3.3.90.39	Outros Serviços de Terceiros - Pessoa Jurídica			200,00	200,00
	3.3.90.40	Serviços de Tecnologia da Informação e Comunicação - Pessoa Jurídica			100,00	100,00
	3.3.90.41	Contribuições			100,00	100,00
	3.3.90.46	Auxílio-Alimentação			100,00	100,00
	3.3.90.47	Obrigações Tributárias e Contributivas			100,00	100,00
	3.3.90.92	Despesas de Exercícios Anteriores			100,00	100,00
19		19	19	25,00	475,00	500,00
19 122		19 122	19 122	25,00	475,00	500,00
19 122 1902		19 122 1902	19 122 1902	25,00	475,00	500,00
19 122 1902 1.908		19 122 1902 1.908	19 122 1902 1.908	25,00		25,00
	4.4.90.52	Equipamentos e Material Permanente		25,00		25,00
19 122 1902 2.184		19 122 1902 2.184	19 122 1902 2.184		475,00	475,00
	3.1.90.04	Contratação por Tempo Determinado			25,00	25,00
	3.1.90.11	Vencimentos e Vantagens Fixas – Pessoal Civil			25,00	25,00
	3.1.90.13	Obrigações Patronais			25,00	25,00
	3.1.90.16	Outras Despesas Variáveis – Pessoal Civil			25,00	25,00
	3.1.90.34	Outras Despesas de Pessoal decorrentes de Contratos de Terceirização			25,00	25,00
	3.1.90.37	Locação de Mão-de-Obra			25,00	25,00
	3.1.90.91	Sentenças Judiciais			25,00	25,00
	3.1.90.92	Despesas de Exercícios Anteriores			25,00	25,00
	3.1.90.94	Indenizações e Restituições Trabalhistas			25,00	25,00
	3.3.90.14	Diárias – Civil			25,00	25,00
	3.3.90.30	Material de Consumo			25,00	25,00
	3.3.90.33	Passagens e Despesas com Locomoção			25,00	25,00
	3.3.90.35	Serviços de Consultoria			25,00	25,00
	3.3.90.36	Outros Serviços de Terceiros – Pessoa Física			25,00	25,00
	3.3.90.39	Outros Serviços de Terceiros - Pessoa Jurídica			25,00	25,00
	3.3.90.40	Serviços de Tecnologia da Informação e Comunicação - Pessoa Jurídica			25,00	25,00
	3.3.90.41	Contribuições			15,00	15,00
	3.3.90.46	Auxílio-Alimentação			10,00	10,00
	3.3.90.47	Obrigações Tributárias e Contributivas			25,00	25,00
	3.3.90.92	Despesas de Exercícios Anteriores			25,00	25,00
28		28	28	300,00		300,00
28 846		28 846	28 846	300,00		300,00
28 846 0		28 846 0	28 846 0	300,00		300,00
28 846 0 0.1		28 846 0 0.1	28 846 0 0.1	200,00		200,00
	3.1.90.94	Indenizações e Restituições Trabalhistas		100,00		100,00



MUNICÍPIO DE TACAIMBÓ

Av. Sebastião Clemente, S/N - Centro - 55.140-000 - Tacaimbó/ PE
CNPJ: 10.091.601/0001-00



Usuário: Tacaimbó

Chave de Autenticação
1714-6193-436

Página
13 / 52

Anexo 6 da Lei Nº 4.320/64 - Programa de Trabalho

Valores em R\$ - Período: Orçamento/2025

Unidade orçamentária: 31004 - CONSÓRCIO INTERMUNICIPAL DO AGRESTE PERNAMBUCANO E FRONTEIRAS - RATEIO

Código	Especificação	Não orçamentária	Operação especial	Projetos	Atividades	Total
	3.3.90.93 Indenizações e Restituições		100,00			100,00
28 846 0 0.2	PARCELAMENTO - AMORTIZAÇÃO DE DÍVIDAS CONTRATUAIS		100,00			100,00
	4.6.90.71 Principal da Dívida Contratual Resgatado		100,00			100,00
Total da unidade orçamentária			300,00	5.425,00	237.275,00	243.000,00

Unidade orçamentária: 31005 - CONSÓRCIO INTERMUNICIPAL DO AGRESTE PERNAMBUCANO E FRONTEIRAS - PROGRAMA

Código	Especificação	Não orçamentária	Operação especial	Projetos	Atividades	Total
10	Saúde				5.400,00	5.400,00
10 122	Administração Geral				1.800,00	1.800,00
10 122 1090	GESTÃO ADMINISTRATIVA DO NÚCLEO INTERMUNICIPAL EM SAÚDE - NIS				1.800,00	1.800,00
10 122 1090 2.175	CAPACITAÇÃO DOS PROFISSIONAIS DA SAÚDE				1.800,00	1.800,00
	3.3.90.14 Diárias - Civil				300,00	300,00
	3.3.90.30 Material de Consumo				300,00	300,00
	3.3.90.33 Passagens e Despesas com Locomoção				300,00	300,00
	3.3.90.35 Serviços de Consultoria				300,00	300,00
	3.3.90.36 Outros Serviços de Terceiros - Pessoa Física				300,00	300,00
	3.3.90.39 Outros Serviços de Terceiros - Pessoa Jurídica				300,00	300,00
10 301	Atenção Básica				1.200,00	1.200,00
10 301 1090	GESTÃO ADMINISTRATIVA DO NÚCLEO INTERMUNICIPAL EM SAÚDE - NIS				1.200,00	1.200,00
10 301 1090 2.176	AQUISIÇÃO DE MATERIAIS E/OU EPI's PARA ACS E ACE.				600,00	600,00
	3.3.90.30 Material de Consumo				300,00	300,00
	3.3.90.39 Outros Serviços de Terceiros - Pessoa Jurídica				300,00	300,00
10 301 1090 2.921	MANUTENÇÃO DAS ATIVIDADES A ATENÇÃO PRIMÁRIA EM SAÚDE DO NÚCLEO INTERMUNICIPAL DE SAÚDE - NIS				600,00	600,00
	3.3.90.30 Material de Consumo				300,00	300,00
	3.3.90.39 Outros Serviços de Terceiros - Pessoa Jurídica				300,00	300,00
10 302	Assistência Hospitalar e Ambulatorial				1.800,00	1.800,00
10 302 1090	GESTÃO ADMINISTRATIVA DO NÚCLEO INTERMUNICIPAL EM SAÚDE - NIS				1.800,00	1.800,00
10 302 1090 2.178	MANUTENÇÃO DAS ATIVIDADES DE MÉDIA E ALTA COMPLEXIDADE DO NÚCLEO INTERMUNICIPAL DE SAÚDE - NIS				900,00	900,00
	3.3.90.30 Material de Consumo				300,00	300,00
	3.3.90.36 Outros Serviços de Terceiros - Pessoa Física				300,00	300,00
	3.3.90.39 Outros Serviços de Terceiros - Pessoa Jurídica				300,00	300,00
10 302 1090 2.179	REALIZAÇÃO DE EXAMES E DIAGNÓSTICOS POR IMAGEM - MÉDIA E ALTA COMPLEXIDADE - MAC				900,00	900,00
	3.3.90.30 Material de Consumo				300,00	300,00
	3.3.90.36 Outros Serviços de Terceiros - Pessoa Física				300,00	300,00
	3.3.90.39 Outros Serviços de Terceiros - Pessoa Jurídica				300,00	300,00
10 303	Suporte Profilático e Terapêutico				600,00	600,00
10 303 1090	GESTÃO ADMINISTRATIVA DO NÚCLEO INTERMUNICIPAL EM SAÚDE - NIS				600,00	600,00
10 303 1090 2.180	MANUTENÇÃO DA ASSISTÊNCIA FARMACÊUTICA DO NÚCLEO INTERMUNICIPAL DE SAÚDE - NIS				600,00	600,00
	3.3.90.30 Material de Consumo				300,00	300,00



MUNICÍPIO DE TACAIMBÓ

Av. Sebastião Clemente, S/N - Centro - 55.140-000 - Tacaimbó/ PE
CNPJ: 10.091.601/0001-00



Usuário: Tacaimbó

Chave de Autenticação
1714-6193-436

Página
14 / 52

Anexo 6 da Lei Nº 4.320/64 - Programa de Trabalho

Valores em R\$ - Período: Orçamento/2025

Unidade orçamentária: 31005- CONSÓRCIO INTERMUNICIPAL DO AGRESTE PERNAMBUCANO E FRONTEIRAS - PROGRAMA

Código	Especificação	Não orçamentária	Operação especial	Projetos	Atividades	Total
	3.3.90.39 Outros Serviços de Terceiros - Pessoa Jurídica				300,00	300,00
12	Educação				3.100,00	3.100,00
12 122	Administração Geral				600,00	600,00
12 122 1291	GESTÃO ADMINISTRATIVA DO NÚCLEO INTERMUNICIPAL DE EDUCAÇÃO E DESENVOLVIMENTO INSTITUCIONAL - NIEDI				600,00	600,00
12 122 1291 2.909	AQUISIÇÃO DE INSUMOS PARA UNIDADES DE ENSINO				600,00	600,00
	3.3.90.30 Material de Consumo				300,00	300,00
	3.3.90.39 Outros Serviços de Terceiros - Pessoa Jurídica				300,00	300,00
12 361	Ensino Fundamental				2.500,00	2.500,00
12 361 1291	GESTÃO ADMINISTRATIVA DO NÚCLEO INTERMUNICIPAL DE EDUCAÇÃO E DESENVOLVIMENTO INSTITUCIONAL - NIEDI				2.500,00	2.500,00
12 361 1291 2.181	AValiação DO ENSINO/APRENDIZAGEM, CAPACITAÇÃO DOS PROFISSIONAIS DA EDUCAÇÃO E AQUISIÇÃO DE MATERIAIS				1.600,00	1.600,00
	3.3.90.14 Diárias - Civil				200,00	200,00
	3.3.90.30 Material de Consumo				300,00	300,00
	3.3.90.33 Passagens e Despesas com Locomoção				100,00	100,00
	3.3.90.35 Serviços de Consultoria				300,00	300,00
	3.3.90.36 Outros Serviços de Terceiros - Pessoa Física				200,00	200,00
	3.3.90.39 Outros Serviços de Terceiros - Pessoa Jurídica				300,00	300,00
	3.3.90.40 Serviços de Tecnologia da Informação e Comunicação - Pessoa Jurídica				200,00	200,00
12 361 1291 2.183	ATIVIDADES DE RASTREAMENTO E MONITORAMENTO DO TRANSPORTE ESCOLAR				900,00	900,00
	3.3.90.30 Material de Consumo				300,00	300,00
	3.3.90.39 Outros Serviços de Terceiros - Pessoa Jurídica				300,00	300,00
	3.3.90.40 Serviços de Tecnologia da Informação e Comunicação - Pessoa Jurídica				300,00	300,00
15	Urbanismo			300,00	2.700,00	3.000,00
15 452	Serviços Urbanos			300,00	2.700,00	3.000,00
15 452 2501	ELETRIFICAÇÃO RURAL E ILUMINAÇÃO PÚBLICA			300,00		300,00
15 452 2501 1.905	IMPLANTAÇÃO - AMPLIAÇÃO DO PARQUE DE ILUMINAÇÃO PÚBLICA			300,00		300,00
	4.4.90.51 Obras e Instalações			300,00		300,00
15 452 2502	GESTÃO DO NÚCLEO INTERMUNICIPAL DE ILUMINAÇÃO PÚBLICA - NIIP				2.700,00	2.700,00
15 452 2502 2.911	MANUTENÇÃO DO PARQUE DE ILUMINAÇÃO PÚBLICA				900,00	900,00
	3.3.90.30 Material de Consumo				300,00	300,00
	3.3.90.36 Outros Serviços de Terceiros - Pessoa Física				300,00	300,00
	3.3.90.39 Outros Serviços de Terceiros - Pessoa Jurídica				300,00	300,00
15 452 2502 2.913	CAPACITAÇÃO DOS PROFISSIONAIS DO SETOR DE ILUMINAÇÃO PÚBLICA - NIIP				1.800,00	1.800,00
	3.3.90.14 Diárias - Civil				300,00	300,00
	3.3.90.30 Material de Consumo				300,00	300,00
	3.3.90.33 Passagens e Despesas com Locomoção				300,00	300,00
	3.3.90.35 Serviços de Consultoria				300,00	300,00
	3.3.90.36 Outros Serviços de Terceiros - Pessoa Física				300,00	300,00
	3.3.90.39 Outros Serviços de Terceiros - Pessoa Jurídica				300,00	300,00



MUNICÍPIO DE TACAIMBÓ

Av. Sebastião Clemente, S/N - Centro - 55.140-000 - Tacaimbó/ PE
CNPJ: 10.091.601/0001-00



Usuário: Tacaimbó

Chave de Autenticação
1714-6193-436

Página
15 / 52

Anexo 6 da Lei Nº 4.320/64 - Programa de Trabalho

Valores em R\$ - Período: Orçamento/2025

Unidade orçamentária: 31005 - CONSÓRCIO INTERMUNICIPAL DO AGRESTE PERNAMBUCANO E FRONTEIRAS - PROGRAMA

Código	Especificação	Não orçamentária	Operação especial	Projetos	Atividades	Total
18	Gestão Ambiental				4.700,00	4.700,00
18 452	Serviços Urbanos				4.700,00	4.700,00
18 452 1804	PROGRAMA CONSORCIAL DE ENGENHARIA, SANEAMENTO BÁSICO E MEIO AMBIENTE - NIESMA				4.700,00	4.700,00
18 452 1804 2.914	ELABORAÇÃO/REVISÃO DO PLANO DIRETOR				450,00	450,00
	3.3.90.30 Material de Consumo				50,00	50,00
	3.3.90.35 Serviços de Consultoria				50,00	50,00
	3.3.90.36 Outros Serviços de Terceiros – Pessoa Física				50,00	50,00
	3.3.90.39 Outros Serviços de Terceiros - Pessoa Jurídica				300,00	300,00
18 452 1804 2.915	SERVIÇO DE INSPEÇÃO MUNICIPAL - SIM				750,00	750,00
	3.3.90.14 Diárias – Civil				50,00	50,00
	3.3.90.30 Material de Consumo				50,00	50,00
	3.3.90.35 Serviços de Consultoria				250,00	250,00
	3.3.90.36 Outros Serviços de Terceiros – Pessoa Física				100,00	100,00
	3.3.90.39 Outros Serviços de Terceiros - Pessoa Jurídica				300,00	300,00
18 452 1804 2.916	GESTÃO DO PLANEJAMENTO URBANO				850,00	850,00
	3.3.90.14 Diárias – Civil				50,00	50,00
	3.3.90.30 Material de Consumo				50,00	50,00
	3.3.90.35 Serviços de Consultoria				150,00	150,00
	3.3.90.36 Outros Serviços de Terceiros – Pessoa Física				100,00	100,00
	3.3.90.39 Outros Serviços de Terceiros - Pessoa Jurídica				500,00	500,00
18 452 1804 2.917	GESTÃO AMBIENTAL - SANEAMENTO BÁSICO, RESÍDUOS SÓLIDOS E LIXO HOSPITALAR				500,00	500,00
	3.3.90.14 Diárias – Civil				50,00	50,00
	3.3.90.30 Material de Consumo				50,00	50,00
	3.3.90.35 Serviços de Consultoria				50,00	50,00
	3.3.90.36 Outros Serviços de Terceiros – Pessoa Física				50,00	50,00
	3.3.90.39 Outros Serviços de Terceiros - Pessoa Jurídica				300,00	300,00
18 452 1804 2.918	SERVIÇOS DE REGULARIZAÇÃO DE ÁREAS DEGRADADAS				500,00	500,00
	3.3.90.14 Diárias – Civil				50,00	50,00
	3.3.90.30 Material de Consumo				50,00	50,00
	3.3.90.35 Serviços de Consultoria				50,00	50,00
	3.3.90.36 Outros Serviços de Terceiros – Pessoa Física				50,00	50,00
	3.3.90.39 Outros Serviços de Terceiros - Pessoa Jurídica				300,00	300,00
18 452 1804 2.919	ELABORAÇÃO/REVISÃO DO PLANO MUNICIPAL DE SANEAMENTO BÁSICO				850,00	850,00
	3.3.90.14 Diárias – Civil				50,00	50,00
	3.3.90.30 Material de Consumo				50,00	50,00
	3.3.90.35 Serviços de Consultoria				300,00	300,00
	3.3.90.36 Outros Serviços de Terceiros – Pessoa Física				150,00	150,00
	3.3.90.39 Outros Serviços de Terceiros - Pessoa Jurídica				300,00	300,00
18 452 1804 2.920	GESTÃO DA REGULARIZAÇÃO FUNDIÁRIA				800,00	800,00
	3.3.90.14 Diárias – Civil				50,00	50,00



MUNICÍPIO DE TACAIMBÓ

Av. Sebastião Clemente, S/N - Centro - 55.140-000 - Tacaimbó/ PE
CNPJ: 10.091.601/0001-00



Usuário: Tacaimbó

Chave de Autenticação
1714-6193-436

Página
16 / 52

Anexo 6 da Lei Nº 4.320/64 - Programa de Trabalho

Valores em R\$ - Período: Orçamento/2025

Unidade orçamentária: 31005- CONSÓRCIO INTERMUNICIPAL DO AGRESTE PERNAMBUCANO E FRONTEIRAS - PROGRAMA

Código	Especificação	Não orçamentária	Operação especial	Projetos	Atividades	Total
	3.3.90.30				50,00	50,00
	3.3.90.35				250,00	250,00
	3.3.90.36				150,00	150,00
	3.3.90.39				300,00	300,00
19	Ciência e Tecnologia				800,00	800,00
19 122	Administração Geral				800,00	800,00
19 122 1902	GESTÃO DO NÚCLEO INTERMUNICIPAL DE PROJETOS E INVESTIMENTOS - NIPI				800,00	800,00
19 122 1902 2.185	PROGRAMA DE RÁDIO PATRULHA E DEMAIS PROJETOS VINCULADOS AO NIPI				800,00	800,00
	3.3.90.14				100,00	100,00
	3.3.90.30				100,00	100,00
	3.3.90.33				100,00	100,00
	3.3.90.35				100,00	100,00
	3.3.90.36				100,00	100,00
	3.3.90.39				300,00	300,00
Total da unidade orçamentária				300,00	16.700,00	17.000,00

Unidade orçamentária: 41001- DEPARTAMENTO DE CONTABILIDADE E TESOURARIA

Código	Especificação	Não orçamentária	Operação especial	Projetos	Atividades	Total
4	Administração			4.000,00	1.473.000,00	1.477.000,00
4 122	Administração Geral			4.000,00	1.413.000,00	1.417.000,00
4 122 403	GESTÃO DA SECRETARIA DE FINANÇAS			4.000,00	1.413.000,00	1.417.000,00
4 122 403 1.47	REEQUIPAMENTO DA SECRETARIA DE FINANÇAS: AQUISIÇÃO DE VEÍCULOS, MÓVEIS, MÁQUINAS E EQUIPAMENTOS DIVERSOS			4.000,00		4.000,00
	4.4.90.52			4.000,00		4.000,00
4 122 403 2.25	MANUTENÇÃO DAS ATIVIDADES GERAIS DA SECRETARIA DE FINANÇAS				503.000,00	503.000,00
	3.1.90.11				220.000,00	220.000,00
	3.1.90.16				10.000,00	10.000,00
	3.1.90.94				1.000,00	1.000,00
	3.1.90.96				10.000,00	10.000,00
	3.3.90.14				2.000,00	2.000,00
	3.3.90.30				3.000,00	3.000,00
	3.3.90.35				200.000,00	200.000,00
	3.3.90.36				5.000,00	5.000,00
	3.3.90.39				10.000,00	10.000,00
	3.3.90.40				2.000,00	2.000,00
	3.3.90.47				40.000,00	40.000,00
4 122 403 2.28	TAXAS BANCÁRIAS, SEGUROS E ENCARGOS DIVERSOS				60.000,00	60.000,00
	3.3.90.39				60.000,00	60.000,00
4 122 403 2.43	CONTRIBUIÇÃO PARA FORMAÇÃO DO PASEP.				850.000,00	850.000,00
	3.3.90.47				850.000,00	850.000,00
4 123	Administração Financeira				60.000,00	60.000,00



MUNICÍPIO DE TACAIMBÓ

Av. Sebastião Clemente, S/N - Centro - 55.140-000 - Tacaimbó/ PE
CNPJ: 10.091.601/0001-00



Usuário: Tacaimbó

Chave de Autenticação
1714-6193-436

Página
17 / 52

Anexo 6 da Lei Nº 4.320/64 - Programa de Trabalho

Valores em R\$ - Período: Orçamento/2025

Unidade orçamentária: 41001 - DEPARTAMENTO DE CONTABILIDADE E TESOURARIA

Código	Especificação	Não orçamentária	Operação especial	Projetos	Atividades	Total
4 123 410	PROMOÇÃO DO EQUILÍBRIO FISCAL				60.000,00	60.000,00
4 123 410 2.26	PAGAMENTOS DE DÍVIDAS DE EXERCÍCIOS ANTERIORES				60.000,00	60.000,00
3.1.90.92	Despesas de Exercícios Anteriores				10.000,00	10.000,00
3.3.90.92	Despesas de Exercícios Anteriores				50.000,00	50.000,00
28	Encargos Especiais		933.800,00			933.800,00
28 843	Serviço da Dívida Interna		560.800,00			560.800,00
28 843 0	OPERAÇÕES ESPECIAIS		560.800,00			560.800,00
28 843 0 0.7	AMORTIZAÇÃO DE DÍVIDAS PÚBLICAS		540.800,00			540.800,00
4.6.90.71	Principal da Dívida Contratual Resgatado		540.800,00			540.800,00
28 843 0 0.10	PAGAMENTO DE JUROS E ENCARGOS DA DÍVIDA		20.000,00			20.000,00
3.2.90.22	Outros Encargos sobre a Dívida por Contrato		20.000,00			20.000,00
28 846	Outros Encargos Especiais		373.000,00			373.000,00
28 846 0	OPERAÇÕES ESPECIAIS		373.000,00			373.000,00
28 846 0 0.8	DESPESAS DECORRENTES DE PRECATÓRIOS E SENTENÇAS JUDICIAIS		330.000,00			330.000,00
3.1.90.91	Sentenças Judiciais		230.000,00			230.000,00
3.3.90.91	Sentenças Judiciais		100.000,00			100.000,00
28 846 0 0.9	INDENIZAÇÕES E RESTITUIÇÕES DIVERSAS, INCLUSIVE DECORRENTES DE CONVÊNIOS		43.000,00			43.000,00
3.3.90.93	Indenizações e Restituições		43.000,00			43.000,00
99	Reserva de Contingência				718.000,00	718.000,00
99 999	Reserva de Contingência				718.000,00	718.000,00
99 999 403	GESTÃO DA SECRETARIA DE FINANÇAS				718.000,00	718.000,00
99 999 403 2.53	RESERVA DE CONTIGÊNCIA (PAGAMENTO E COBERTURA DE PASSIVOS CONTIGENTES).				718.000,00	718.000,00
9.9.99.99	A Classificar				718.000,00	718.000,00
Total da unidade orçamentária			933.800,00	4.000,00	2.191.000,00	3.128.800,00

Unidade orçamentária: 41002 - DEPARTAMENTO DE TRIBUTAÇÃO E FISCALIZAÇÃO

Código	Especificação	Não orçamentária	Operação especial	Projetos	Atividades	Total
4	Administração			2.000,00	18.000,00	20.000,00
4 123	Administração Financeira			2.000,00	18.000,00	20.000,00
4 123 410	PROMOÇÃO DO EQUILÍBRIO FISCAL			2.000,00	18.000,00	20.000,00
4 123 410 1.41	AQUISIÇÃO DE MÓVEIS, MÁQUINAS E EQUIPAMENTOS DIVERSOS			2.000,00		2.000,00
4.4.90.52	Equipamentos e Material Permanente			2.000,00		2.000,00
4 123 410 2.80	EXECUÇÃO DE AÇÕES PARA COMBATER A INADIMPLÊNCIA E A SONEGAÇÃO DE TRIBUTOS, INCLUSIVE POR MEIOS DE AÇÕES DE INCENTIVO AO CONTRIBUINTE.				7.000,00	7.000,00
3.3.90.30	Material de Consumo				2.000,00	2.000,00
3.3.90.31	Premiações Culturais, Artísticas, Científicas, Desportivas e Outras				2.000,00	2.000,00
3.3.90.36	Outros Serviços de Terceiros - Pessoa Física				2.000,00	2.000,00
3.3.90.39	Outros Serviços de Terceiros - Pessoa Jurídica				1.000,00	1.000,00
4 123 410 2.81	MANUTENÇÃO DE AÇÕES VINCULADAS A MODERNIZAÇÃO DA ARRECADAÇÃO.				11.000,00	11.000,00



MUNICÍPIO DE TACAIMBÓ

Av. Sebastião Clemente, S/N - Centro - 55.140-000 - Tacaimbó/ PE
CNPJ: 10.091.601/0001-00



Usuário: Tacaimbó

Chave de Autenticação
1714-6193-436

Página
18 / 52

Anexo 6 da Lei Nº 4.320/64 - Programa de Trabalho

Valores em R\$ - Período: Orçamento/2025

Unidade orçamentária: 41002 - DEPARTAMENTO DE TRIBUTAÇÃO E FISCALIZAÇÃO

Código	Especificação	Não orçamentária	Operação especial	Projetos	Atividades	Total
3.3.90.30	Material de Consumo				2.000,00	2.000,00
3.3.90.35	Serviços de Consultoria				5.000,00	5.000,00
3.3.90.36	Outros Serviços de Terceiros – Pessoa Física				2.000,00	2.000,00
3.3.90.39	Outros Serviços de Terceiros - Pessoa Jurídica				2.000,00	2.000,00
Total da unidade orçamentária				2.000,00	18.000,00	20.000,00

Unidade orçamentária: 51001 - DEPARTAMENTO DE ENSINO FUNDAMENTAL

Código	Especificação	Não orçamentária	Operação especial	Projetos	Atividades	Total
12	Educação			3.603.100,00	8.937.400,00	12.540.500,00
12 306	Alimentação e Nutrição			2.000,00	938.000,00	940.000,00
12 306 1216	ALIMENTAÇÃO ESCOLAR DE QUALIDADE			2.000,00	938.000,00	940.000,00
12 306 1216 1.100	AQUISIÇÃO DE MÓVEIS, EQUIPAMENTOS, UTENSÍLIOS E MATERIAIS DIVERSOS DESTINADOS A PREPARAÇÃO DE ALIMENTOS DA MERENDA ESCOLAR E À SUA OFERTA AOS ESTUDANTES.			2.000,00		2.000,00
4.4.90.52	Equipamentos e Material Permanente			2.000,00		2.000,00
12 306 1216 2.67	MANUTENÇÃO DO PROGRAMA DE ALIMENTAÇÃO ESCOLAR PARA ASSEGURAR O FORNECIMENTO DE MERENDA ESCOLAR AOS ALUNOS DA REDE MUNICIPAL DE ENSINO.				935.000,00	935.000,00
3.3.90.30	Material de Consumo				935.000,00	935.000,00
12 306 1216 2.196	GESTÃO DA ALIMENTAÇÃO ESCOLAR PARA CRIANÇAS DE 0 A 6 ANOS - ORÇAMENTO CRIANÇA				3.000,00	3.000,00
3.3.90.30	Material de Consumo				1.000,00	1.000,00
3.3.90.32	Material, Bem ou Serviço para Distribuição Gratuita				1.000,00	1.000,00
3.3.90.91	Sentenças Judiciais				1.000,00	1.000,00
12 361	Ensino Fundamental			645.100,00	6.222.400,00	6.867.500,00
12 361 1201	GESTÃO DA SECRETARIA DE EDUCAÇÃO E CULTURA			20.000,00	5.488.000,00	5.508.000,00
12 361 1201 1.54	REEQUIPAMENTO DA SECRETARIA DE EDUCAÇÃO: AQUISIÇÃO DE MÓVEIS, MÁQUINAS, VEÍCULOS E EQUIPAMENTOS DIVERSOS.			20.000,00		20.000,00
4.4.90.52	Equipamentos e Material Permanente			20.000,00		20.000,00
12 361 1201 2.75	MANUTENÇÃO DAS AÇÕES VINCULADAS AO PROGRAMA DE GESTÃO DA SECRETARIA DE EDUCAÇÃO E CULTURA.				5.488.000,00	5.488.000,00
3.1.90.04	Contratação por Tempo Determinado				10.000,00	10.000,00
3.1.90.11	Vencimentos e Vantagens Fixas – Pessoal Civil				2.070.000,00	2.070.000,00
3.1.90.13	Obrigações Patronais				290.000,00	290.000,00
3.1.90.94	Indenizações e Restituições Trabalhistas				1.000,00	1.000,00
3.3.90.14	Diárias – Civil				20.000,00	20.000,00
3.3.90.30	Material de Consumo				1.110.000,00	1.110.000,00
3.3.90.33	Passagens e Despesas com Locomoção				5.000,00	5.000,00
3.3.90.35	Serviços de Consultoria				5.000,00	5.000,00
3.3.90.36	Outros Serviços de Terceiros – Pessoa Física				400.000,00	400.000,00
3.3.90.39	Outros Serviços de Terceiros - Pessoa Jurídica				1.550.000,00	1.550.000,00
3.3.90.40	Serviços de Tecnologia da Informação e Comunicação - Pessoa Jurídica				2.000,00	2.000,00
3.3.90.47	Obrigações Tributárias e Contributivas				5.000,00	5.000,00
3.3.90.94	Indenizações e Restituições Trabalhistas				20.000,00	20.000,00



MUNICÍPIO DE TACAIMBÓ

Av. Sebastião Clemente, S/N - Centro - 55.140-000 - Tacaimbó/ PE
CNPJ: 10.091.601/0001-00



Usuário: Tacaimbó

Chave de Autenticação
1714-6193-436

Página
19 / 52

Anexo 6 da Lei Nº 4.320/64 - Programa de Trabalho

Valores em R\$ - Período: Orçamento/2025

Unidade orçamentária: 51001 - DEPARTAMENTO DE ENSINO FUNDAMENTAL

Código	Especificação	Não orçamentária	Operação especial	Projetos	Atividades	Total
12 361 1203	DINHEIRO DIRETO NA ESCOLA (PDDE)				6.000,00	6.000,00
12 361 1203 2.73	MANUTENÇÃO DAS AÇÕES DO PDDE, INCLUINDO AQUISIÇÃO DE MATERIAIS, IMPLEMENTAÇÃO DE PROJETOS PEDAGÓGICOS E OUTROS.				6.000,00	6.000,00
	3.3.50.43 Subvenções Sociais				1.000,00	1.000,00
	3.3.90.30 Material de Consumo				3.000,00	3.000,00
	3.3.90.36 Outros Serviços de Terceiros – Pessoa Física				1.000,00	1.000,00
	3.3.90.39 Outros Serviços de Terceiros - Pessoa Jurídica				1.000,00	1.000,00
12 361 1204	MODERNIZAÇÃO E REQUALIFICAÇÃO DA REDE MUNICIPAL DE EDUCAÇÃO.			620.100,00	31.400,00	651.500,00
12 361 1204 1.36	PARTICIPAÇÃO NOS INCENTIVOS DO CONSÓRCIO DE MUNICÍPIOS - RATEIO NIEDI			100,00		100,00
	4.4.71.70 Rateio pela Participação em Consórcio Público			100,00		100,00
12 361 1204 1.55	AQUISIÇÃO, CONSTRUÇÃO, REFORMA E/OU AMPLIAÇÃO DE UNIDADES ESCOLARES.			455.000,00		455.000,00
	4.4.90.51 Obras e Instalações			450.000,00		450.000,00
	4.4.90.61 Aquisição de Imóveis			5.000,00		5.000,00
12 361 1204 1.56	REEQUIPAMENTO DAS UNIDADES ESCOLARES: AQUISIÇÃO DE VEÍCULOS, MÓVEIS, MÁQUINAS E EQUIPAMENTOS DIVERSOS, INCLUINDO MOBILIÁRIO PARA LABORATÓRIO DE INFORMÁTICA.			165.000,00		165.000,00
	4.4.90.52 Equipamentos e Material Permanente			165.000,00		165.000,00
12 361 1204 2.46	PARTICIPAÇÃO NA MANUTENÇÃO DO CONSÓRCIO DE MUNICÍPIOS - RATEIO NIEDI				2.400,00	2.400,00
	3.1.71.70 Rateio pela Participação em Consórcio Público				1.100,00	1.100,00
	3.3.71.70 Rateio pela Participação em Consórcio Público				1.300,00	1.300,00
12 361 1204 2.69	MANUTENÇÃO DAS UNIDADES ESCOLARES DE ENSINO				13.000,00	13.000,00
	3.3.90.30 Material de Consumo				5.000,00	5.000,00
	3.3.90.36 Outros Serviços de Terceiros – Pessoa Física				3.000,00	3.000,00
	3.3.90.39 Outros Serviços de Terceiros - Pessoa Jurídica				5.000,00	5.000,00
12 361 1204 2.70	CAPACITAÇÃO, TREINAMENTO E QUALIFICAÇÃO DE PROFISSIONAIS DE EDUCAÇÃO.				16.000,00	16.000,00
	3.3.90.30 Material de Consumo				5.000,00	5.000,00
	3.3.90.35 Serviços de Consultoria				3.000,00	3.000,00
	3.3.90.36 Outros Serviços de Terceiros – Pessoa Física				5.000,00	5.000,00
	3.3.90.39 Outros Serviços de Terceiros - Pessoa Jurídica				3.000,00	3.000,00
12 361 1206	EDUCAÇÃO BÁSICA DE QUALIDADE				651.000,00	651.000,00
12 361 1206 2.93	AQUISIÇÃO DE MATERIAL DIDÁTICO ESCOLAR				35.000,00	35.000,00
	3.3.90.32 Material, Bem ou Serviço para Distribuição Gratuita				35.000,00	35.000,00
12 361 1206 2.94	MANUTENÇÃO DO PROGRAMA DE EDUCAÇÃO BÁSICA DE QUALIDADE, NO MUNICÍPIO, INCLUINDO CAPACITAÇÃO E ATIVIDADES DE EXPANSÃO DA OFERTA DE ENSINO				616.000,00	616.000,00
	3.3.90.30 Material de Consumo				3.000,00	3.000,00
	3.3.90.34 Outras Despesas de Pessoal decorrentes de Contratos de Terceirização				600.000,00	600.000,00
	3.3.90.35 Serviços de Consultoria				5.000,00	5.000,00
	3.3.90.36 Outros Serviços de Terceiros – Pessoa Física				5.000,00	5.000,00
	3.3.90.39 Outros Serviços de Terceiros - Pessoa Jurídica				3.000,00	3.000,00



MUNICÍPIO DE TACAIMBÓ

Av. Sebastião Clemente, S/N - Centro - 55.140-000 - Tacaimbó/ PE
CNPJ: 10.091.601/0001-00



Usuário: Tacaimbó

Chave de Autenticação
1714-6193-436

Página
20 / 52

Anexo 6 da Lei Nº 4.320/64 - Programa de Trabalho

Valores em R\$ - Período: Orçamento/2025

Unidade orçamentária: 51001 - DEPARTAMENTO DE ENSINO FUNDAMENTAL

Código	Especificação	Não orçamentária	Operação especial	Projetos	Atividades	Total
12 361 1209	PRÓ-CONSELHO				4.000,00	4.000,00
12 361 1209 2.76	APOIO AS ATIVIDADES DE CONTROLE SOCIAL E MANUTENÇÃO DE CONSELHOS NA ÁREA DE EDUCAÇÃO.				4.000,00	4.000,00
	3.3.90.30 Material de Consumo				2.000,00	2.000,00
	3.3.90.36 Outros Serviços de Terceiros – Pessoa Física				1.000,00	1.000,00
	3.3.90.39 Outros Serviços de Terceiros - Pessoa Jurídica				1.000,00	1.000,00
12 361 1210	NOVAS TECNOLOGIAS NA OFERTA DO ENSINO			5.000,00	8.000,00	13.000,00
12 361 1210 1.62	AQUISIÇÃO DE EQUIPAMENTOS DE INFORMÁTICA, INCLUSIVE DE SOFTWARES, DESTINADOS AS UNIDADES DE ENSINO E A FORMAÇÃO DE NÚCLEOS DE TECNOLOGIA EDUCACIONAL.			5.000,00		5.000,00
	4.4.90.52 Equipamentos e Material Permanente			5.000,00		5.000,00
12 361 1210 2.141	MANUTENÇÃO DAS AÇÕES VINCULADAS AO PROGRAMA.				8.000,00	8.000,00
	3.3.90.30 Material de Consumo				2.000,00	2.000,00
	3.3.90.35 Serviços de Consultoria				2.000,00	2.000,00
	3.3.90.36 Outros Serviços de Terceiros – Pessoa Física				2.000,00	2.000,00
	3.3.90.39 Outros Serviços de Terceiros - Pessoa Jurídica				2.000,00	2.000,00
12 361 1212	APOIO À QUALIFICAÇÃO PROFISSIONAL DE PROFESSORES DA EDUCAÇÃO BÁSICA.				12.000,00	12.000,00
12 361 1212 2.83	APOIO FINANCEIRO E LOGÍSTICO AOS PROFESSORES DA REDE MUNICIPAL PARA GRADUAÇÃO.				12.000,00	12.000,00
	3.3.90.32 Material, Bem ou Serviço para Distribuição Gratuita				3.000,00	3.000,00
	3.3.90.36 Outros Serviços de Terceiros – Pessoa Física				3.000,00	3.000,00
	3.3.90.39 Outros Serviços de Terceiros - Pessoa Jurídica				3.000,00	3.000,00
	3.3.90.48 Outros Auxílios Financeiros a Pessoas Físicas				3.000,00	3.000,00
12 361 1213	ASSISTÊNCIA AO ESTUDANTE CARENTE				10.000,00	10.000,00
12 361 1213 2.71	MANUTENÇÃO DAS AÇÕES DO PROGRAMA, DOAÇÃO DE BOLSAS DE ESTUDO NOS TERMOS DA LEGISLAÇÃO MUNICIPAL E OFERTAR TRANSPORTE DIGNO AOS ESTUDANTES				10.000,00	10.000,00
	3.3.90.18 Auxílio Financeiro a Estudantes				5.000,00	5.000,00
	3.3.90.32 Material, Bem ou Serviço para Distribuição Gratuita				5.000,00	5.000,00
12 361 1215	OLIMPÍADA MUNICIPAL DE MATEMÁTICA E LÍNGUA PORTUGUESA				7.000,00	7.000,00
12 361 1215 2.84	IMPLANTAÇÃO E MANUTENÇÃO DAS ATIVIDADES DO PROGRAMA OLIMPÍADA MUNICIPAL DE MATEMÁTICA E LÍNGUA PORTUGUESA NO MUNICÍPIO				7.000,00	7.000,00
	3.3.90.30 Material de Consumo				1.000,00	1.000,00
	3.3.90.31 Premiações Culturais, Artísticas, Científicas, Desportivas e Outras				2.000,00	2.000,00
	3.3.90.36 Outros Serviços de Terceiros – Pessoa Física				2.000,00	2.000,00
	3.3.90.39 Outros Serviços de Terceiros - Pessoa Jurídica				2.000,00	2.000,00
12 361 1217	APOIO ÀS INSTITUIÇÕES EDUCACIONAIS SEM FINS LUCRATIVOS				5.000,00	5.000,00
12 361 1217 2.74	REALIZAÇÃO DE PARCERIA E APOIO A INSTITUIÇÕES EDUCACIONAIS SEM FINS LUCRATIVOS COM ATUAÇÃO NO MUNICÍPIO				5.000,00	5.000,00
	3.3.50.43 Subvenções Sociais				5.000,00	5.000,00
12 363	Ensino Profissional			4.000,00	10.000,00	14.000,00
12 363 1211	ENSINO TÉCNICO PROFISSIONALIZANTE			4.000,00	10.000,00	14.000,00



MUNICÍPIO DE TACAIMBÓ

Av. Sebastião Clemente, S/N - Centro - 55.140-000 - Tacaimbó/ PE
CNPJ: 10.091.601/0001-00



Usuário: Tacaimbó

Chave de Autenticação
1714-6193-436

Página
21 / 52

Anexo 6 da Lei Nº 4.320/64 - Programa de Trabalho

Valores em R\$ - Período: Orçamento/2025

Unidade orçamentária: 51001 - DEPARTAMENTO DE ENSINO FUNDAMENTAL

Código	Especificação	Não orçamentária	Operação especial	Projetos	Atividades	Total
12 363 1211 1.98	AQUISIÇÃO DE MÓVEIS, EQUIPAMENTOS E MATERIAIS, INCLUSIVE MATERIAIS DIDÁTICO-PEDAGÓGICOS, DESTINADOS AO ENSINO PROFISSIONALIZANTE.			2.000,00		2.000,00
	4.4.90.52 Equipamentos e Material Permanente			2.000,00		2.000,00
12 363 1211 1.99	CONSTRUÇÃO, REFORMA E/OU AMPLIAÇÃO DE IMÓVEIS A SEREM DESTINADOS AO ENSINO PROFISSIONALIZANTE.			2.000,00		2.000,00
	4.4.90.51 Obras e Instalações			2.000,00		2.000,00
12 363 1211 2.86	MANUTENÇÃO DAS ATIVIDADES DO ENSINO PROFISSIONALIZANTE NO MUNICÍPIO.				10.000,00	10.000,00
	3.3.90.30 Material de Consumo				2.000,00	2.000,00
	3.3.90.36 Outros Serviços de Terceiros – Pessoa Física				3.000,00	3.000,00
	3.3.90.39 Outros Serviços de Terceiros - Pessoa Jurídica				5.000,00	5.000,00
12 364	Ensino Superior				20.000,00	20.000,00
12 364 1218	PROGRAMA MUNICÍPIO AMIGO DA EDUCAÇÃO				20.000,00	20.000,00
12 364 1218 2.166	MANUTENÇÃO DAS ATIVIDADES DO PROGRAMA MUNICÍPIO AMIGO DA EDUCAÇÃO				20.000,00	20.000,00
	3.3.90.39 Outros Serviços de Terceiros - Pessoa Jurídica				20.000,00	20.000,00
12 365	Educação Infantil			2.638.000,00	52.000,00	2.690.000,00
12 365 1208	PROINFÂNCIA			2.638.000,00	52.000,00	2.690.000,00
12 365 1208 1.60	CONSTRUÇÃO, REFORMA E/OU AMPLIAÇÃO DE IMÓVEIS E INSTALAÇÃO DA EDUCAÇÃO INFANTIL, INCLUINDO CRECHES.			2.583.000,00		2.583.000,00
	4.4.90.51 Obras e Instalações			2.583.000,00		2.583.000,00
12 365 1208 1.61	AQUISIÇÃO DE EQUIPAMENTOS E MATERIAL PERMANENTE PARA CRECHES E EDUCAÇÃO INFANTIL.			55.000,00		55.000,00
	4.4.90.52 Equipamentos e Material Permanente			55.000,00		55.000,00
12 365 1208 2.88	MANUTENÇÃO DE CRECHES, UNIDADES DE EDUCAÇÃO INFANTIL E BENEFICIÁRIOS DO PROINFÂNCIA				46.000,00	46.000,00
	3.1.90.04 Contratação por Tempo Determinado				5.000,00	5.000,00
	3.1.90.11 Vencimentos e Vantagens Fixas – Pessoal Civil				4.000,00	4.000,00
	3.3.90.30 Material de Consumo				31.000,00	31.000,00
	3.3.90.36 Outros Serviços de Terceiros – Pessoa Física				3.000,00	3.000,00
	3.3.90.39 Outros Serviços de Terceiros - Pessoa Jurídica				3.000,00	3.000,00
12 365 1208 2.197	MELHORIA DA APRENDIZAGEM, AVALIAÇÃO DE DESEMPENHO E BUSCATIVA PARA VERIFICAÇÃO DA EVASÃO ESCOLAR E DISTRORÇÃO DE IDADE ESCOLAR - ORÇAMENTO CRIANÇA				6.000,00	6.000,00
	3.1.90.04 Contratação por Tempo Determinado				1.000,00	1.000,00
	3.1.90.13 Obrigações Patronais				1.000,00	1.000,00
	3.3.90.30 Material de Consumo				1.000,00	1.000,00
	3.3.90.32 Material, Bem ou Serviço para Distribuição Gratuita				1.000,00	1.000,00
	3.3.90.36 Outros Serviços de Terceiros – Pessoa Física				1.000,00	1.000,00
	3.3.90.39 Outros Serviços de Terceiros - Pessoa Jurídica				1.000,00	1.000,00
12 366	Educação de Jovens e Adultos				71.000,00	71.000,00
12 366 1214	EDUCAÇÃO DE JOVENS E ADULTOS				71.000,00	71.000,00
12 366 1214 2.95	MANUTENÇÃO DAS ATIVIDADES DO PROGRAMA JOVENS E ADULTOS				71.000,00	71.000,00



MUNICÍPIO DE TACAIMBÓ

Av. Sebastião Clemente, S/N - Centro - 55.140-000 - Tacaimbó/ PE
CNPJ: 10.091.601/0001-00



Usuário: Tacaimbó

Chave de Autenticação
1714-6193-436

Página
22 / 52

Anexo 6 da Lei Nº 4.320/64 - Programa de Trabalho

Valores em R\$ - Período: Orçamento/2025

Unidade orçamentária: 51001 - DEPARTAMENTO DE ENSINO FUNDAMENTAL

Código	Especificação	Não orçamentária	Operação especial	Projetos	Atividades	Total
	ALFABETIZADOS NO MUNICÍPIO.					
3.1.90.04	Contratação por Tempo Determinado				2.000,00	2.000,00
3.1.90.11	Vencimentos e Vantagens Fixas – Pessoal Civil				2.000,00	2.000,00
3.3.90.30	Material de Consumo				25.000,00	25.000,00
3.3.90.36	Outros Serviços de Terceiros – Pessoa Física				21.000,00	21.000,00
3.3.90.39	Outros Serviços de Terceiros - Pessoa Jurídica				21.000,00	21.000,00
12 367	Educação Especial			8.000,00	6.000,00	14.000,00
12 367 1205	EDUCAÇÃO ESPECIAL			8.000,00	6.000,00	14.000,00
12 367 1205 1.96	EXECUÇÃO DE PEQUENAS OBRAS QUE VISEM ASSEGURAR A PLENA ACESSIBILIDADE NAS UNIDADES DE ENSINO DO MUNICÍPIO.			3.000,00		3.000,00
4.4.90.51	Obras e Instalações			3.000,00		3.000,00
12 367 1205 1.97	AQUISIÇÃO DE EQUIPAMENTOS E MATERIAS DIVERSOS QUE SE DESTINEM A INCLUSÃO DIDÁTICO-PEDAGÓGICA DOS ESTUDANTES, INCLUSIVE MATERIAIS DE SINALIZAÇÃO.			5.000,00		5.000,00
4.4.90.52	Equipamentos e Material Permanente			5.000,00		5.000,00
12 367 1205 2.96	MANUTENÇÃO DO PROGRAMA DE EDUCAÇÃO ESPECIAL, INCLUINDO AÇÕES DESTINADAS AO AUMENTO DA OFERTA DE ENSINO E AMPLIAÇÃO DA FORMAÇÃO CONTINUADA DE PROFISSIONAIS PARA EESA MODALIDADE DE ENSINO.				6.000,00	6.000,00
3.3.90.30	Material de Consumo				2.000,00	2.000,00
3.3.90.32	Material, Bem ou Serviço para Distribuição Gratuita				2.000,00	2.000,00
3.3.90.36	Outros Serviços de Terceiros – Pessoa Física				1.000,00	1.000,00
3.3.90.39	Outros Serviços de Terceiros - Pessoa Jurídica				1.000,00	1.000,00
12 782	Transporte Rodoviário			306.000,00	1.618.000,00	1.924.000,00
12 782 1202	TRANSPORTE ESCOLAR			306.000,00	1.414.000,00	1.720.000,00
12 782 1202 1.49	AQUISIÇÃO DE VEÍCULOS DESTINADOS AO TRANSPORTE DE ESTUDANTES			306.000,00		306.000,00
4.4.90.52	Equipamentos e Material Permanente			306.000,00		306.000,00
12 782 1202 2.85	MANUTENÇÃO DAS ATIVIDADES DO TRANSPORTE ESCOLAR - ENSINO MÉDIO.				632.000,00	632.000,00
3.3.90.30	Material de Consumo				12.000,00	12.000,00
3.3.90.36	Outros Serviços de Terceiros – Pessoa Física				12.000,00	12.000,00
3.3.90.39	Outros Serviços de Terceiros - Pessoa Jurídica				608.000,00	608.000,00
12 782 1202 2.208	MANUTENÇÃO DAS ATIVIDADES DO TRANSPORTE ESCOLAR - EDUCAÇÃO INFANTIL				30.000,00	30.000,00
3.3.90.30	Material de Consumo				10.000,00	10.000,00
3.3.90.36	Outros Serviços de Terceiros – Pessoa Física				10.000,00	10.000,00
3.3.90.39	Outros Serviços de Terceiros - Pessoa Jurídica				10.000,00	10.000,00
12 782 1202 2.209	MANUTENÇÃO DAS ATIVIDADES DO TRANSPORTE ESCOLAR - ENSINO FUNDAMENTAL				752.000,00	752.000,00
3.3.90.30	Material de Consumo				65.000,00	65.000,00
3.3.90.36	Outros Serviços de Terceiros – Pessoa Física				22.000,00	22.000,00
3.3.90.39	Outros Serviços de Terceiros - Pessoa Jurídica				665.000,00	665.000,00
12 782 1207	TRANSPORTE ESCOLAR UNIVERSITÁRIO				204.000,00	204.000,00



MUNICÍPIO DE TACAIMBÓ

Av. Sebastião Clemente, S/N - Centro - 55.140-000 - Tacaimbó/ PE
CNPJ: 10.091.601/0001-00



Usuário: Tacaimbó

Chave de Autenticação
1714-6193-436

Página
23 / 52

Anexo 6 da Lei Nº 4.320/64 - Programa de Trabalho

Valores em R\$ - Período: Orçamento/2025

Unidade orçamentária: 51001 - DEPARTAMENTO DE ENSINO FUNDAMENTAL

Código	Especificação	Não orçamentária	Operação especial	Projetos	Atividades	Total
12 782 1207 2.210	MANUTENÇÃO DAS ATIVIDADES DO TRANSPORTE ESCOLAR - ENSINO SUPERIOR				204.000,00	204.000,00
	3.3.90.30 Material de Consumo				3.000,00	3.000,00
	3.3.90.36 Outros Serviços de Terceiros – Pessoa Física				1.000,00	1.000,00
	3.3.90.39 Outros Serviços de Terceiros - Pessoa Jurídica				200.000,00	200.000,00
28	Encargos Especiais		4.000,00			4.000,00
28 846	Outros Encargos Especiais		4.000,00			4.000,00
28 846 0	OPERAÇÕES ESPECIAIS		4.000,00			4.000,00
28 846 0 0.3	INDENIZAÇÕES E RESTITUIÇÕES		4.000,00			4.000,00
	3.3.90.93 Indenizações e Restituições		4.000,00			4.000,00
Total da unidade orçamentária			4.000,00	3.603.100,00	8.937.400,00	12.544.500,00

Unidade orçamentária: 51002 - DEPARTAMENTO DE CULTURA E ESPORTES

Código	Especificação	Não orçamentária	Operação especial	Projetos	Atividades	Total
13	Cultura			146.000,00	2.734.000,00	2.880.000,00
13 122	Administração Geral				22.000,00	22.000,00
13 122 1301	AÇÕES CULTURAIS E TURÍSTICAS				22.000,00	22.000,00
13 122 1301 2.164	MANUTENÇÃO DAS AÇÕES DE MITIGAÇÃO DOS EFEITOS DA COVID-19 NA CULTURA				22.000,00	22.000,00
	3.3.90.30 Material de Consumo				3.000,00	3.000,00
	3.3.90.31 Premiações Culturais, Artísticas, Científicas, Desportivas e Outras				3.000,00	3.000,00
	3.3.90.36 Outros Serviços de Terceiros – Pessoa Física				3.000,00	3.000,00
	3.3.90.39 Outros Serviços de Terceiros - Pessoa Jurídica				5.000,00	5.000,00
	3.3.90.43 Subvenções Sociais				5.000,00	5.000,00
	3.3.90.48 Outros Auxílios Financeiros a Pessoas Físicas				3.000,00	3.000,00
13 392	Difusão Cultural			146.000,00	2.712.000,00	2.858.000,00
13 392 1301	AÇÕES CULTURAIS E TURÍSTICAS			142.000,00	1.994.000,00	2.136.000,00
13 392 1301 1.40	CONSTRUÇÃO, REFORMA E/OU AMPLIAÇÃO DE INSTALAÇÕES DE APOIO A CULTURA			102.000,00		102.000,00
	4.4.90.51 Obras e Instalações			102.000,00		102.000,00
13 392 1301 1.121	PROMOVER AÇÕES DE INVESTIMENTOS DE ESPAÇOS E ORGANIZAÇÕES CULTURAIS - PNAB - LEI Nº 14.399/2022 (OBRAS, REFORMAS E AQUISIÇÃO DE BENS CULTURAIS)			40.000,00		40.000,00
	4.4.90.52 Equipamentos e Material Permanente			40.000,00		40.000,00
13 392 1301 2.56	PROMOÇÃO DE EVENTOS E FESTIVIDADES LOCAIS				1.702.000,00	1.702.000,00
	3.3.90.30 Material de Consumo				115.000,00	115.000,00
	3.3.90.31 Premiações Culturais, Artísticas, Científicas, Desportivas e Outras				50.000,00	50.000,00
	3.3.90.32 Material, Bem ou Serviço para Distribuição Gratuita				70.000,00	70.000,00
	3.3.90.36 Outros Serviços de Terceiros – Pessoa Física				247.000,00	247.000,00
	3.3.90.39 Outros Serviços de Terceiros - Pessoa Jurídica				1.220.000,00	1.220.000,00
13 392 1301 2.57	MANUTENÇÃO DAS AÇÕES DO PROGRAMA AÇÕES CULTURAIS				127.000,00	127.000,00
	3.3.50.43 Subvenções Sociais				2.000,00	2.000,00
	3.3.90.18 Auxílio Financeiro a Estudantes				20.000,00	20.000,00



MUNICÍPIO DE TACAIMBÓ

Av. Sebastião Clemente, S/N - Centro - 55.140-000 - Tacaimbó/ PE
CNPJ: 10.091.601/0001-00



Usuário: Tacaimbó

Chave de Autenticação
1714-6193-436

Página
24 / 52

Anexo 6 da Lei Nº 4.320/64 - Programa de Trabalho

Valores em R\$ - Período: Orçamento/2025

Unidade orçamentária: 51002- DEPARTAMENTO DE CULTURA E ESPORTES

Código	Especificação	Não orçamentária	Operação especial	Projetos	Atividades	Total
	3.3.90.30				35.000,00	35.000,00
	3.3.90.36				35.000,00	35.000,00
	3.3.90.39				35.000,00	35.000,00
13 392 1301 2.201	FOMENTAR AS AÇÕES PREVISTAS NA POLÍTICA NACIONAL ALDIR BLANC - PNAB - LEI Nº 14.399/2022 (FOMENTO CULTURAL E CUSTO OPERACIONAL)				130.000,00	130.000,00
	3.3.50.41				10.000,00	10.000,00
	3.3.90.31				110.000,00	110.000,00
	3.3.90.35				10.000,00	10.000,00
13 392 1301 2.202	FOMENTAR AS REDES DE PONTOS DE CULTURA, POR MEIO DE TERMOS DE COMPROMISSO CULTURAL E PRÊMIOS, E A CONCESSÃO DE BOLSAS PARA AGENTES DE CULTURA VIVA.				35.000,00	35.000,00
	3.3.90.31				35.000,00	35.000,00
13 392 2704	PROMOVENDO A CULTURA			4.000,00	718.000,00	722.000,00
13 392 2704 1.63	AQUISIÇÃO DE MÓVEIS, INSTRUMENTOS E AQUIPAMENTOS DIVERSOS PARA AS AÇÕES DO PROGRAMA DE PROMOÇÃO DA CULTURA.			2.000,00		2.000,00
	4.4.90.52			2.000,00		2.000,00
13 392 2704 1.101	CONSTRUÇÃO, REFORMA E/OU AMPLIAÇÃO DE INSTALAÇÕES DE APOIO À CULTURA.			2.000,00		2.000,00
	4.4.90.51			2.000,00		2.000,00
13 392 2704 2.54	MANUTENÇÃO DAS AÇÕES VINCULADAS AO PROGRAMA DE PROMOÇÃO DA CULTURA, INCLUINDO A MANUTENÇÃO DAS ATIVIDADES DA BANDA FILARMÔNICA MUNICIPAL SANTO ANTÔNIO.				313.000,00	313.000,00
	3.1.90.11				280.000,00	280.000,00
	3.1.90.94				1.000,00	1.000,00
	3.3.90.14				2.000,00	2.000,00
	3.3.90.30				10.000,00	10.000,00
	3.3.90.36				10.000,00	10.000,00
	3.3.90.39				10.000,00	10.000,00
13 392 2704 2.142	PROMOÇÃO DE EVENTOS E FESTIVIDADES LOCAIS.				405.000,00	405.000,00
	3.3.90.30				35.000,00	35.000,00
	3.3.90.36				60.000,00	60.000,00
	3.3.90.39				310.000,00	310.000,00
14	Direitos da Cidadania			4.000,00	61.000,00	65.000,00
14 333	Empregabilidade				6.000,00	6.000,00
14 333 1402	PRIMEIRO EMPREGO				6.000,00	6.000,00
14 333 1402 2.60	MANUTENÇÃO DAS AÇÕES VINCULADAS AO PROGRAMA PRIMEIRO EMPREGO				6.000,00	6.000,00
	3.3.90.30				2.000,00	2.000,00
	3.3.90.36				2.000,00	2.000,00
	3.3.90.39				2.000,00	2.000,00
14 422	Direitos Individuais, Coletivos e Difusos			4.000,00	55.000,00	59.000,00
14 422 1401	CASA DA JUVENTUDE			4.000,00	55.000,00	59.000,00
14 422 1401 1.103	CONSTRUÇÃO, REFORMA E/OU AMPLIAÇÃO DE INSTALAÇÃO PARA A CASA			2.000,00		2.000,00



MUNICÍPIO DE TACAIMBÓ

Av. Sebastião Clemente, S/N - Centro - 55.140-000 - Tacaimbó/ PE
CNPJ: 10.091.601/0001-00



Usuário: Tacaimbó

Chave de Autenticação
1714-6193-436

Página
25 / 52

Anexo 6 da Lei Nº 4.320/64 - Programa de Trabalho

Valores em R\$ - Período: Orçamento/2025

Unidade orçamentária: 51002 - DEPARTAMENTO DE CULTURA E ESPORTES

Código	Especificação	Não orçamentária	Operação especial	Projetos	Atividades	Total
	DA JUVENTUDE.					
14 422 1401 1.104	4.4.90.51 Obras e Instalações			2.000,00		2.000,00
	AQUISIÇÃO DE MÓVEIS, INSTRUMENTOS E EQUIPAMENTOS DIVERSAS PARA A CASA DA JUVENTUDE.			2.000,00		2.000,00
14 422 1401 2.55	4.4.90.52 Equipamentos e Material Permanente			2.000,00		2.000,00
	MANUTENÇÃO DAS ATIVIDADES VOLTADAS AO PROGRAMA CASA DA JUVENTUDE				25.000,00	25.000,00
	3.3.90.30 Material de Consumo				7.000,00	7.000,00
	3.3.90.36 Outros Serviços de Terceiros – Pessoa Física				10.000,00	10.000,00
	3.3.90.39 Outros Serviços de Terceiros - Pessoa Jurídica				8.000,00	8.000,00
14 422 1401 2.145	PROMOÇÃO DE AÇÕES DE CAPACITAÇÃO TÉCNICO PROFISSIONAL VISANDO INTEGRAR O JOVEM AO MERCADO DE TRABALHO.				15.000,00	15.000,00
	3.3.90.30 Material de Consumo				5.000,00	5.000,00
	3.3.90.36 Outros Serviços de Terceiros – Pessoa Física				5.000,00	5.000,00
	3.3.90.39 Outros Serviços de Terceiros - Pessoa Jurídica				5.000,00	5.000,00
14 422 1401 2.146	PROMOÇÃO DE AÇÕES DE INCENTIVO A CULTURA DE PAZ, INCLUINDO ATIVIDADES EDUCACIONAIS, ARTÍSTICAS E CULTURAIS PARA A JUVENTUDE.				15.000,00	15.000,00
	3.3.90.30 Material de Consumo				5.000,00	5.000,00
	3.3.90.36 Outros Serviços de Terceiros – Pessoa Física				5.000,00	5.000,00
	3.3.90.39 Outros Serviços de Terceiros - Pessoa Jurídica				5.000,00	5.000,00
27	Desporto e Lazer			656.000,00	567.000,00	1.223.000,00
27 812	Desporto Comunitário			552.000,00	552.000,00	1.104.000,00
27 812 2701	PROMOVENDO O DESPORTO E O LAZER			552.000,00	354.000,00	906.000,00
27 812 2701 1.65	CONSTRUÇÃO, REFORMA E RECUPERAÇÃO DE QUADRAS, CAMPOS DE FUTEBOL E OUTRAS INSTALAÇÕES DESTINADAS À PRÁTICA DE ESPORTES E LAZER			550.000,00		550.000,00
	4.4.90.51 Obras e Instalações			550.000,00		550.000,00
27 812 2701 1.102	AQUISIÇÃO DE MÓVEIS E EQUIPAMENTOS DIVERSOS PARA AS AÇÕES DO PROGRAMA DE PROMOÇÃO DO DESPORTO E DO LAZER.			2.000,00		2.000,00
	4.4.90.52 Equipamentos e Material Permanente			2.000,00		2.000,00
27 812 2701 2.58	MANUTENÇÃO DAS ATIVIDADES VINCULADAS AOS ESPORTES E AO LAZER NO MUNICÍPIO.				200.000,00	200.000,00
	3.3.90.30 Material de Consumo				50.000,00	50.000,00
	3.3.90.36 Outros Serviços de Terceiros – Pessoa Física				50.000,00	50.000,00
	3.3.90.39 Outros Serviços de Terceiros - Pessoa Jurídica				100.000,00	100.000,00
27 812 2701 2.143	APOIAR OS EVENTOS E TORNEIOS ESPORTIVOS DO MUNICÍPIO, INCENTIVANDO A FORMAÇÃO DE ATLETAS (FORN. DE MATERIAIS ESPORTIVOS, MEDALHAS, TROFEUS, VESTUÁRIO E OUTRAS DESPESAS COM PATROCÍNIO DE EVENTO SPORT.				150.000,00	150.000,00
	3.3.90.32 Material, Bem ou Serviço para Distribuição Gratuita				50.000,00	50.000,00
	3.3.90.36 Outros Serviços de Terceiros – Pessoa Física				50.000,00	50.000,00
	3.3.90.39 Outros Serviços de Terceiros - Pessoa Jurídica				50.000,00	50.000,00
27 812 2701 2.189	GESTÃO DA POLÍTICA DE INICIAÇÃO ESPORTIVA PELO LAZER PARA				4.000,00	4.000,00



MUNICÍPIO DE TACAIMBÓ

Av. Sebastião Clemente, S/N - Centro - 55.140-000 - Tacaimbó/ PE
CNPJ: 10.091.601/0001-00



Usuário: Tacaimbó

Chave de Autenticação
1714-6193-436

Página
26 / 52

Anexo 6 da Lei Nº 4.320/64 - Programa de Trabalho

Valores em R\$ - Período: Orçamento/2025

Unidade orçamentária: 51002 - DEPARTAMENTO DE CULTURA E ESPORTES

Código	Especificação	Não orçamentária	Operação especial	Projetos	Atividades	Total
	CRIANÇAS DE 0 A 6 ANOS - ORÇAMENTO CRIANÇA					
3.3.90.30	Material de Consumo				1.000,00	1.000,00
3.3.90.32	Material, Bem ou Serviço para Distribuição Gratuita				1.000,00	1.000,00
3.3.90.36	Outros Serviços de Terceiros – Pessoa Física				1.000,00	1.000,00
3.3.90.39	Outros Serviços de Terceiros - Pessoa Jurídica				1.000,00	1.000,00
27 812 2702	DESPORTO AMADOR				198.000,00	198.000,00
27 812 2702 2.61	APOIAR OS EVENTOS E TORNEIOS ESPORT. DO MUNICÍPIO, INCENTIVANDO A FORMAÇÃO DE ATLETAS (FORN. DE MATERIAIS ESPORTIVOS, MEDALHAS, TROFÉUS, VESTUÁRIO E OUTRAS DESPESAS COM PATROCÍNIO DE EVENTO ESPORT.)				198.000,00	198.000,00
3.3.90.30	Material de Consumo				115.000,00	115.000,00
3.3.90.31	Premiações Culturais, Artísticas, Científicas, Desportivas e Outras				10.000,00	10.000,00
3.3.90.32	Material, Bem ou Serviço para Distribuição Gratuita				3.000,00	3.000,00
3.3.90.36	Outros Serviços de Terceiros – Pessoa Física				25.000,00	25.000,00
3.3.90.39	Outros Serviços de Terceiros - Pessoa Jurídica				35.000,00	35.000,00
3.3.90.48	Outros Auxílios Financeiros a Pessoas Físicas				10.000,00	10.000,00
27 813	Lazer			104.000,00	15.000,00	119.000,00
27 813 2703	ACADEMIA DA CIDADE			104.000,00	15.000,00	119.000,00
27 813 2703 1.67	EXECUÇÃO DE OBRAS DE ESTRUTURA FÍSICA ESPORTIVA, INCLUINDO AQUISIÇÃO DE EQUIPAMENTOS ESPORTIVOS DIVERSOS			104.000,00		104.000,00
4.4.90.51	Obras e Instalações			102.000,00		102.000,00
4.4.90.52	Equipamentos e Material Permanente			2.000,00		2.000,00
27 813 2703 2.144	MANUTENÇÃO DAS ATIVIDADES VINCULADAS AO PROGRAMA ACADEMIA DAS CIDADES.				15.000,00	15.000,00
3.3.90.30	Material de Consumo				5.000,00	5.000,00
3.3.90.36	Outros Serviços de Terceiros – Pessoa Física				5.000,00	5.000,00
3.3.90.39	Outros Serviços de Terceiros - Pessoa Jurídica				5.000,00	5.000,00

Total da unidade orçamentária

806.000,00

3.362.000,00

4.168.000,00

Unidade orçamentária: 51003 - FUNDO DE MANUTENÇÃO E DESENVOLVIMENTO DA EDUCAÇÃO BÁSICA E DE VALORIZAÇÃO DOS PROFISSIONAIS DE EDUCAÇÃO

Código	Especificação	Não orçamentária	Operação especial	Projetos	Atividades	Total
12	Educação			495.000,00	15.956.000,00	16.451.000,00
12 361	Ensino Fundamental			195.000,00	11.461.250,00	11.656.250,00
12 361 1206	EDUCAÇÃO BÁSICA DE QUALIDADE			185.000,00	10.261.250,00	10.446.250,00
12 361 1206 1.57	CONSTRUÇÃO, REFORMA E/OU EXPANSÃO DA REDE ESCOLAR DE ENSINO BÁSICO.			45.000,00		45.000,00
4.4.90.51	Obras e Instalações			45.000,00		45.000,00
12 361 1206 1.58	AQUISIÇÃO DE VEÍCULOS, MÓVEIS, MÁQUINAS E EQUIPAMENTOS DIVERSOS DESTINADOS A MELHORIA DAS ATIVIDADES VOLTADAS PARA A EDUCAÇÃO BÁSICA.			100.000,00		100.000,00
4.4.90.52	Equipamentos e Material Permanente			100.000,00		100.000,00
12 361 1206 1.59	DESAPROPRIAÇÃO DE IMÓVEIS PARA A EDUCAÇÃO			40.000,00		40.000,00
4.4.90.61	Aquisição de Imóveis			40.000,00		40.000,00
12 361 1206 2.89	MANUTENÇÃO DAS UNIDADES ESCOLARES DE ENSINO				6.000,00	6.000,00



MUNICÍPIO DE TACAIMBÓ

Av. Sebastião Clemente, S/N - Centro - 55.140-000 - Tacaimbó/ PE
CNPJ: 10.091.601/0001-00



Usuário: Tacaimbó

Chave de Autenticação
1714-6193-436

Página
27 / 52

Anexo 6 da Lei Nº 4.320/64 - Programa de Trabalho

Valores em R\$ - Período: Orçamento/2025

Unidade orçamentária: 51003 - FUNDO DE MANUTENÇÃO E DESENVOLVIMENTO DA EDUCAÇÃO BÁSICA E DE VALORIZAÇÃO DOS PROFISSIONAIS DE EDUCAÇÃO

Código	Especificação	Não orçamentária	Operação especial	Projetos	Atividades	Total
	3.3.90.30				2.000,00	2.000,00
	3.3.90.36				2.000,00	2.000,00
	3.3.90.39				2.000,00	2.000,00
12 361 1206 2.90	AQUISIÇÃO DE MATERIAL DIDÁTICO COM RECURSOS DO FUNDEB				10.000,00	10.000,00
	3.3.90.30				5.000,00	5.000,00
	3.3.90.32				5.000,00	5.000,00
12 361 1206 2.158	MANUTENÇÃO DO ENSINO FUNDAMENTAL - FUNDEB - PROFISSIONAIS DO MAGISTÉRIO				7.110.250,00	7.110.250,00
	3.1.90.04				10.000,00	10.000,00
	3.1.90.11				6.230.000,00	6.230.000,00
	3.1.90.13				865.250,00	865.250,00
	3.1.90.16				2.000,00	2.000,00
	3.1.90.94				1.000,00	1.000,00
	3.1.90.96				2.000,00	2.000,00
12 361 1206 2.159	MANUTENÇÃO DO ENSINO FUNDAMENTAL - FUNDEB - OUTRAS DESPESAS				3.135.000,00	3.135.000,00
	3.1.90.04				25.000,00	25.000,00
	3.1.90.11				2.639.750,00	2.639.750,00
	3.1.90.13				367.250,00	367.250,00
	3.1.90.94				1.000,00	1.000,00
	3.1.90.96				2.000,00	2.000,00
	3.3.90.14				3.000,00	3.000,00
	3.3.90.30				25.000,00	25.000,00
	3.3.90.34				10.000,00	10.000,00
	3.3.90.36				23.000,00	23.000,00
	3.3.90.39				35.000,00	35.000,00
	3.3.90.47				1.000,00	1.000,00
	3.3.90.49				3.000,00	3.000,00
12 361 1219	ALFABETIZAÇÃO NA IDADE CERTA			10.000,00	1.200.000,00	1.210.000,00
12 361 1219 1.122	CONSTRUÇÃO, REFORMA E/OU AMPLIAÇÃO DE IMÓVEIS PARA ATENDER AS NECESSIDADES DO PROGRAMA ALFABETIZAÇÃO NA IDADE CERTA			5.000,00		5.000,00
	4.4.90.51			5.000,00		5.000,00
12 361 1219 1.123	AQUISIÇÃO DE EQUIPAMENTOS E MATERIAL PERMANENTE PARA FUNCIONAMENTO DO PROGRAMA ALFABETIZAÇÃO NA IDADE CERTA			5.000,00		5.000,00
	4.4.90.52			5.000,00		5.000,00
12 361 1219 2.213	DESENVOLVER ATIVIDADES DE MANUTENÇÃO DO PROGRAMA ALFABETIZAÇÃO NA IDADE CERTA				1.200.000,00	1.200.000,00
	3.1.90.04				10.000,00	10.000,00
	3.1.90.11				1.000.000,00	1.000.000,00
	3.1.90.13				140.000,00	140.000,00
	3.3.90.14				10.000,00	10.000,00
	3.3.90.30				10.000,00	10.000,00
	3.3.90.31				10.000,00	10.000,00



MUNICÍPIO DE TACAIMBÓ

Av. Sebastião Clemente, S/N - Centro - 55.140-000 - Tacaimbó/ PE
CNPJ: 10.091.601/0001-00



Usuário: Tacaimbó

Chave de Autenticação
1714-6193-436

Página
28 / 52

Anexo 6 da Lei Nº 4.320/64 - Programa de Trabalho

Valores em R\$ - Período: Orçamento/2025

Unidade orçamentária: 51003 - FUNDO DE MANUTENÇÃO E DESENVOLVIMENTO DA EDUCAÇÃO BÁSICA E DE VALORIZAÇÃO DOS PROFISSIONAIS DE EDUCAÇÃO

Código	Especificação	Não orçamentária	Operação especial	Projetos	Atividades	Total
	3.3.90.36	Outros Serviços de Terceiros – Pessoa Física			10.000,00	10.000,00
	3.3.90.39	Outros Serviços de Terceiros - Pessoa Jurídica			10.000,00	10.000,00
12 365	Educação Infantil			300.000,00	3.789.750,00	4.089.750,00
12 365 1206	EDUCAÇÃO BÁSICA DE QUALIDADE				2.714.750,00	2.714.750,00
12 365 1206 2.160	MANUTENÇÃO DO ENSINO INFANTIL - FUNDEB - PROFISSIONAIS DE MAGISTÉRIO				1.600.750,00	1.600.750,00
	3.1.90.04	Contratação por Tempo Determinado			6.000,00	6.000,00
	3.1.90.11	Vencimentos e Vantagens Fixas – Pessoal Civil			1.395.000,00	1.395.000,00
	3.1.90.13	Obrigações Patronais			198.750,00	198.750,00
	3.1.90.94	Indenizações e Restituições Trabalhistas			1.000,00	1.000,00
12 365 1206 2.161	MANUTENÇÃO DO ENSINO INFANTIL - FUNDEB - OUTRAS DESPESAS				94.000,00	94.000,00
	3.1.90.04	Contratação por Tempo Determinado			2.000,00	2.000,00
	3.1.90.11	Vencimentos e Vantagens Fixas – Pessoal Civil			3.000,00	3.000,00
	3.1.90.13	Obrigações Patronais			1.000,00	1.000,00
	3.3.90.14	Diárias – Civil			1.000,00	1.000,00
	3.3.90.30	Material de Consumo			22.000,00	22.000,00
	3.3.90.32	Material, Bem ou Serviço para Distribuição Gratuita			12.000,00	12.000,00
	3.3.90.36	Outros Serviços de Terceiros – Pessoa Física			22.000,00	22.000,00
	3.3.90.39	Outros Serviços de Terceiros - Pessoa Jurídica			31.000,00	31.000,00
12 365 1206 2.170	MANUTENÇÃO DO ENSINO INFANTIL PRÉ ESCOLA - FUNDEB - PROFISSIONAIS DE MAGISTÉRIO				1.020.000,00	1.020.000,00
	3.1.90.04	Contratação por Tempo Determinado			3.000,00	3.000,00
	3.1.90.11	Vencimentos e Vantagens Fixas – Pessoal Civil			895.000,00	895.000,00
	3.1.90.13	Obrigações Patronais			122.000,00	122.000,00
12 365 1208	PROINFÂNCIA			300.000,00		300.000,00
12 365 1208 1.109	CONSTRUÇÃO, REFORMA E/OU AMPLIAÇÃO DE IMÓVEIS E INSTALAÇÃO DA EDUCAÇÃO INFANTIL, INCLUINDO CRECHES.			150.000,00		150.000,00
	4.4.90.51	Obras e Instalações		150.000,00		150.000,00
12 365 1208 1.110	AQUISIÇÃO DE VEÍCULOS, MÓVEIS, MÁQUINAS E EQUIPAMENTOS DIVERSOS DESTINADOS PARA EDUCAÇÃO INFANTIL			150.000,00		150.000,00
	4.4.90.52	Equipamentos e Material Permanente		150.000,00		150.000,00
12 365 1219	ALFABETIZAÇÃO NA IDADE CERTA				1.075.000,00	1.075.000,00
12 365 1219 2.214	DESENVOLVER ATIVIDADES DE MANUTENÇÃO DO PROGRAMA ALFABETIZAÇÃO NA IDADE CERTA				1.075.000,00	1.075.000,00
	3.1.90.04	Contratação por Tempo Determinado			10.000,00	10.000,00
	3.1.90.11	Vencimentos e Vantagens Fixas – Pessoal Civil			890.000,00	890.000,00
	3.1.90.13	Obrigações Patronais			125.000,00	125.000,00
	3.3.90.14	Diárias – Civil			10.000,00	10.000,00
	3.3.90.30	Material de Consumo			10.000,00	10.000,00
	3.3.90.31	Premiações Culturais, Artísticas, Científicas, Desportivas e Outras			10.000,00	10.000,00
	3.3.90.36	Outros Serviços de Terceiros – Pessoa Física			10.000,00	10.000,00
	3.3.90.39	Outros Serviços de Terceiros - Pessoa Jurídica			10.000,00	10.000,00
12 366	Educação de Jovens e Adultos				302.000,00	302.000,00



MUNICÍPIO DE TACAIMBÓ

Av. Sebastião Clemente, S/N - Centro - 55.140-000 - Tacaimbó/ PE
CNPJ: 10.091.601/0001-00



Usuário: Tacaimbó

Chave de Autenticação
1714-6193-436

Página
29 / 52

Anexo 6 da Lei Nº 4.320/64 - Programa de Trabalho

Valores em R\$ - Período: Orçamento/2025

Unidade orçamentária: 51003 - FUNDO DE MANUTENÇÃO E DESENVOLVIMENTO DA EDUCAÇÃO BÁSICA E DE VALORIZAÇÃO DOS PROFISSIONAIS DE EDUCAÇÃO

Código	Especificação	Não orçamentária	Operação especial	Projetos	Atividades	Total
12 366 1206	EDUCAÇÃO BÁSICA DE QUALIDADE				302.000,00	302.000,00
12 366 1206 2.162	MANUTENÇÃO DA EDUCAÇÃO DE JOVENS E ADULTOS - FUNDEB - PROFISSIONAIS DE MAGISTÉRIO				289.000,00	289.000,00
	3.1.90.04 Contratação por Tempo Determinado				2.000,00	2.000,00
	3.1.90.11 Vencimentos e Vantagens Fixas – Pessoal Civil				250.000,00	250.000,00
	3.1.90.13 Obrigações Patronais				37.000,00	37.000,00
12 366 1206 2.163	MANUTENÇÃO DA EDUCAÇÃO DE JOVENS E ADULTOS - FUNDEB - OUTRAS DESPESAS				13.000,00	13.000,00
	3.1.90.04 Contratação por Tempo Determinado				1.000,00	1.000,00
	3.1.90.11 Vencimentos e Vantagens Fixas – Pessoal Civil				2.000,00	2.000,00
	3.1.90.13 Obrigações Patronais				1.000,00	1.000,00
	3.3.90.14 Diárias – Civil				1.000,00	1.000,00
	3.3.90.30 Material de Consumo				2.000,00	2.000,00
	3.3.90.32 Material, Bem ou Serviço para Distribuição Gratuita				2.000,00	2.000,00
	3.3.90.36 Outros Serviços de Terceiros – Pessoa Física				2.000,00	2.000,00
	3.3.90.39 Outros Serviços de Terceiros - Pessoa Jurídica				2.000,00	2.000,00
12 782	Transporte Rodoviário				403.000,00	403.000,00
12 782 1202	TRANSPORTE ESCOLAR				403.000,00	403.000,00
12 782 1202 2.211	MANUTENÇÃO DAS ATIVIDADES DO TRANSPORTE ESCOLAR - ENSINO FUNDAMENTAL				330.000,00	330.000,00
	3.3.90.30 Material de Consumo				20.000,00	20.000,00
	3.3.90.36 Outros Serviços de Terceiros – Pessoa Física				10.000,00	10.000,00
	3.3.90.39 Outros Serviços de Terceiros - Pessoa Jurídica				300.000,00	300.000,00
12 782 1202 2.212	MANUTENÇÃO DAS ATIVIDADES DO TRANSPORTE ESCOLAR - EDUCAÇÃO INFANTIL				73.000,00	73.000,00
	3.3.90.30 Material de Consumo				20.000,00	20.000,00
	3.3.90.36 Outros Serviços de Terceiros – Pessoa Física				13.000,00	13.000,00
	3.3.90.39 Outros Serviços de Terceiros - Pessoa Jurídica				40.000,00	40.000,00

Total da unidade orçamentária

495.000,00

15.956.000,00

16.451.000,00

Unidade orçamentária: 71001 - DEPARTAMENTO DE OBRAS E SERVIÇOS PÚBLICOS

Código	Especificação	Não orçamentária	Operação especial	Projetos	Atividades	Total
15	Urbanismo			13.802.400,00	5.123.600,00	18.926.000,00
15 122	Administração Geral			100.000,00	4.315.000,00	4.415.000,00
15 122 1501	GESTÃO ADMINISTRATIVA DA SECRETARIA DE OBRAS E VIAÇÃO			100.000,00	4.315.000,00	4.415.000,00
15 122 1501 1.23	REQUIPAMENTO DA SECRETARIA DE OBRAS E VIAÇÃO: AQUISIÇÃO DE MÓVEIS, MÁQUINAS E EQUIPAMENTOS DIVERSOS.			100.000,00		100.000,00
	4.4.90.52 Equipamentos e Material Permanente			100.000,00		100.000,00
15 122 1501 2.37	MANUTENÇÃO DAS AÇÕES VINCULADAS AO PROGRAMA DE GESTÃO DA SECRETARIA DE OBRAS E VIAÇÃO, INCLUINDO A CONSERVAÇÃO E MANUTENÇÃO DE MÁQUINAS E VEÍCULOS PESADOS.				4.315.000,00	4.315.000,00
	3.1.90.04 Contratação por Tempo Determinado				100.000,00	100.000,00
	3.1.90.11 Vencimentos e Vantagens Fixas – Pessoal Civil				1.000.000,00	1.000.000,00
	3.1.90.16 Outras Despesas Variáveis – Pessoal Civil				10.000,00	10.000,00



MUNICÍPIO DE TACAIMBÓ

Av. Sebastião Clemente, S/N - Centro - 55.140-000 - Tacaimbó/ PE
CNPJ: 10.091.601/0001-00



Usuário: Tacaimbó

Chave de Autenticação
1714-6193-436

Página
30 / 52

Anexo 6 da Lei Nº 4.320/64 - Programa de Trabalho

Valores em R\$ - Período: Orçamento/2025

Unidade orçamentária: 71001 - DEPARTAMENTO DE OBRAS E SERVIÇOS PÚBLICOS

Código	Especificação	Não orçamentária	Operação especial	Projetos	Atividades	Total
	3.1.90.94				1.000,00	1.000,00
	3.3.90.14				2.000,00	2.000,00
	3.3.90.30				1.200.000,00	1.200.000,00
	3.3.90.34				2.000,00	2.000,00
	3.3.90.36				200.000,00	200.000,00
	3.3.90.39				1.800.000,00	1.800.000,00
15 451	Infra-Estrutura Urbana			13.702.000,00	70.000,00	13.772.000,00
15 451 1502	REVITALIZA - CONVIVÊNCIA			4.000,00	70.000,00	74.000,00
15 451 1502 1.24	CONSTRUÇÃO, REFORMA E/OU AMPLIAÇÃO REQUALIFICAÇÃO, PINTURA, ADEQUAÇÃO PAISAGÍSTICA DE PRAÇAS, JARDINS, ÁREA DE LAZER E OUTROS.			2.000,00		2.000,00
	4.4.90.51			2.000,00		2.000,00
15 451 1502 1.91	AQUISIÇÃO E INSTALAÇÃO DE EQUIPAMENTOS EM PRAÇAS E ESPAÇOS PÚBLICOS DE CONVIVÊNCIA.			2.000,00		2.000,00
	4.4.90.52			2.000,00		2.000,00
15 451 1502 2.129	MANUTENÇÃO DAS ATIVIDADES DO PROGRAMA " CONVIVER BEM", INCLUINDO MANUTENÇÃO DE PRAÇAS E ESPAÇOS PÚBLICOS DE CONVIVÊNCIA.				70.000,00	70.000,00
	3.3.90.30				20.000,00	20.000,00
	3.3.90.36				20.000,00	20.000,00
	3.3.90.39				30.000,00	30.000,00
15 451 1503	MODERNIZAÇÃO E AMPLIAÇÃO DOS SERVIÇOS PÚBLICOS			2.000,00		2.000,00
15 451 1503 1.39	AQUISIÇÃO DE MÓVEIS, VEÍCULOS, MÁQUINAS E EQUIPAMENTOS DIVERSOS, INCLUSIVE MÁQUINAS PESADAS PARA O SERVIÇO PÚBLICO.			2.000,00		2.000,00
	4.4.90.52			2.000,00		2.000,00
15 451 1504	REVITALIZA - INFRAESTRUTURA			13.696.000,00		13.696.000,00
15 451 1504 1.38	CONSTRUÇÃO, REQUALIFICAÇÃO, REFORMA E/OU AMPLIAÇÃO DE CEMITÉRIOS.			102.000,00		102.000,00
	4.4.90.51			102.000,00		102.000,00
15 451 1504 1.52	CONSTRUÇÃO, REQUALIFICA, REFORMA E/OU AMPLIAÇÃO COM ADEQUAÇÃO PAISAGÍSTICA DE ESPAÇOS PÚBLICOS.			102.000,00		102.000,00
	4.4.90.51			102.000,00		102.000,00
15 451 1504 1.64	PAVIMENTAÇÃO, ASFALTAMENTO, DRENAGEM, RECUPERAÇÃO E MANUTENÇÃO DE VIAS, RUAS, ESTRADAS E OU RODOVIAS.			13.260.000,00		13.260.000,00
	4.4.90.51			13.260.000,00		13.260.000,00
15 451 1504 1.66	CONSTRUÇÃO, REQUALIFICAÇÃO, REFORMA E/OU AMPLIAÇÃO DE MUROS, RAMPAS, ESCADARIAS, PONTES, ACESSOS, PASSAGENS MOLHADAS, BEM COMO SINALIZ. DE TERM. RODOVIÁRIOS, ABRIGOS DE PASSAGEIROS E SINALIZ URBANA.			220.000,00		220.000,00
	4.4.90.51			220.000,00		220.000,00
15 451 1504 1.92	AQUISIÇÃO E INSTALAÇÃO DE MOBILIÁRIO URBANO E SINALIZAÇÃO.			2.000,00		2.000,00
	4.4.90.52			2.000,00		2.000,00
15 451 1504 1.117	DESAPROPRIAÇÃO DE IMÓVEIS PARA PRÉDIOS PÚBLICOS			10.000,00		10.000,00
	4.4.90.61			10.000,00		10.000,00



MUNICÍPIO DE TACAIMBÓ

Av. Sebastião Clemente, S/N - Centro - 55.140-000 - Tacaimbó/ PE
CNPJ: 10.091.601/0001-00



Usuário: Tacaimbó

Chave de Autenticação
1714-6193-436

Página
31 / 52

Anexo 6 da Lei Nº 4.320/64 - Programa de Trabalho

Valores em R\$ - Período: Orçamento/2025

Unidade orçamentária: 71001 - DEPARTAMENTO DE OBRAS E SERVIÇOS PÚBLICOS

Código	Especificação	Não orçamentária	Operação especial	Projetos	Atividades	Total
15 452	Serviços Urbanos			400,00	738.600,00	739.000,00
15 452 1503	MODERNIZAÇÃO E AMPLIAÇÃO DOS SERVIÇOS PÚBLICOS				355.000,00	355.000,00
15 452 1503 2.42	MANUTENÇÃO DO PROGRAMA DE MODERNIZAÇÃO DOS SERVIÇOS URBANOS, INCLUINDO LIMPEZA URBANA, COLETA DE LIXO HOSPITALAR E ILUMINAÇÃO PÚBLICA				355.000,00	355.000,00
	3.3.90.30 Material de Consumo				50.000,00	50.000,00
	3.3.90.36 Outros Serviços de Terceiros – Pessoa Física				5.000,00	5.000,00
	3.3.90.39 Outros Serviços de Terceiros - Pessoa Jurídica				300.000,00	300.000,00
15 452 1504	REVITALIZA - INFRAESTRUTURA				369.000,00	369.000,00
15 452 1504 2.44	MANUTENÇÃO DAS AÇÕES VINCULADAS AO PROGRAMA DE INFRAESTRUTURA (MANUTENÇÃO DE PAVIMENTAÇÃO, REPOSIÇÃO DE CALÇAMENTO E MEIO FIO, MANUTENÇÃO NAS VIAS DA ZONA RURAL).				369.000,00	369.000,00
	3.3.90.30 Material de Consumo				360.000,00	360.000,00
	3.3.90.36 Outros Serviços de Terceiros – Pessoa Física				4.000,00	4.000,00
	3.3.90.39 Outros Serviços de Terceiros - Pessoa Jurídica				5.000,00	5.000,00
15 452 1505	DESENVOLVIMENTO URBANO			400,00	14.600,00	15.000,00
15 452 1505 1.113	PARTICIPAÇÃO NOS INCENTIVOS DO CONSÓRCIO DE MUNICÍPIOS			400,00		400,00
	4.4.71.70 Rateio pela Participação em Consórcio Público			400,00		400,00
15 452 1505 2.153	PARTICIPAÇÃO NA MANUTENÇÃO DO CONSÓRCIO DE MUNICÍPIOS - RATEIO NIIP				4.600,00	4.600,00
	3.1.71.70 Rateio pela Participação em Consórcio Público				3.400,00	3.400,00
	3.3.71.70 Rateio pela Participação em Consórcio Público				1.200,00	1.200,00
15 452 1505 2.154	PARTICIPAÇÃO NA MANUTENÇÃO DO CONSÓRCIO DE MUNICÍPIOS - PROGRAMA NIIP				10.000,00	10.000,00
	3.3.72.30 Material de Consumo				2.000,00	2.000,00
	3.3.72.36 Outros Serviços de Terceiros – Pessoa Física				3.000,00	3.000,00
	3.3.72.39 Outros Serviços de Terceiros - Pessoa Jurídica				5.000,00	5.000,00
16	Habitação			102.000,00	15.000,00	117.000,00
16 482	Habitação Urbana			102.000,00	15.000,00	117.000,00
16 482 1601	HABITAÇÃO POPULAR			102.000,00	15.000,00	117.000,00
16 482 1601 1.42	ELABORAÇÃO, ARTICULAÇÃO E IMPLANTAÇÃO DE PROJETOS DE HABITAÇÃO POPULAR, DE INTER. SOCIAL E OUTRAS MODALIDADES DE HABITAÇÃO POPULAR, INCLUINDO A REG. FUNDIÁRIA URBANA NO MUNICÍPIO COM ORD. DA EXP. URBA			102.000,00		102.000,00
	4.4.90.51 Obras e Instalações			102.000,00		102.000,00
16 482 1601 2.130	MANUTENÇÃO DAS AÇÕES VINCULADAS AO PROGRAMA DE HABITAÇÃO POPULAR.				15.000,00	15.000,00
	3.3.90.30 Material de Consumo				5.000,00	5.000,00
	3.3.90.36 Outros Serviços de Terceiros – Pessoa Física				5.000,00	5.000,00
	3.3.90.39 Outros Serviços de Terceiros - Pessoa Jurídica				5.000,00	5.000,00
17	Saneamento			204.000,00	80.000,00	284.000,00
17 512	Saneamento Básico Urbano			204.000,00	80.000,00	284.000,00
17 512 1701	SANEAMENTO BÁSICO RURAL SIMPLIFICADO			102.000,00	15.000,00	117.000,00
17 512 1701 1.43	IMPLANTAÇÃO E EXECUÇÃO DE OBRAS DE MELHORIAS SANITÁRIAS			102.000,00		102.000,00



MUNICÍPIO DE TACAIMBÓ

Av. Sebastião Clemente, S/N - Centro - 55.140-000 - Tacaimbó/ PE
CNPJ: 10.091.601/0001-00



Usuário: Tacaimbó

Chave de Autenticação
1714-6193-436

Página
32 / 52

Anexo 6 da Lei Nº 4.320/64 - Programa de Trabalho

Valores em R\$ - Período: Orçamento/2025

Unidade orçamentária: 71001 - DEPARTAMENTO DE OBRAS E SERVIÇOS PÚBLICOS

Código	Especificação	Não orçamentária	Operação especial	Projetos	Atividades	Total
	DOMICILIARES E SISTEMA SIMPLIFICADO DE SANEAMENTO RURAL.					
17 512 1701 2.131	4.4.90.51 Obras e Instalações			102.000,00		102.000,00
	MANUTENÇÃO DAS AÇÕES VINCULADAS AO PROGRAMA DE SANEAMENTO BÁSICO RURAL SIMPLIFICADO.				15.000,00	15.000,00
	3.3.90.30 Material de Consumo				5.000,00	5.000,00
	3.3.90.36 Outros Serviços de Terceiros – Pessoa Física				5.000,00	5.000,00
	3.3.90.39 Outros Serviços de Terceiros - Pessoa Jurídica				5.000,00	5.000,00
17 512 1702	SANEAMENTO BÁSICO URBANO			102.000,00	65.000,00	167.000,00
17 512 1702 1.44	EXECUÇÃO DE OBRAS DE SANEAMENTO URBANO, INCLUINDO MELHORIAS SANITÁRIAS, DRENAGEM, REDES DE ESGOTO, SISTEMA DE TRATAMENTO, LIMPEZA DE CANAIS, CÔRREGOS, RIOS E OUTROS.			102.000,00		102.000,00
	4.4.90.51 Obras e Instalações			102.000,00		102.000,00
17 512 1702 2.59	MANUTENÇÃO DO SISTEMA DE SANEAMENTO URBANO.				65.000,00	65.000,00
	3.3.90.30 Material de Consumo				15.000,00	15.000,00
	3.3.90.36 Outros Serviços de Terceiros – Pessoa Física				20.000,00	20.000,00
	3.3.90.39 Outros Serviços de Terceiros - Pessoa Jurídica				30.000,00	30.000,00
18	Gestão Ambiental			100,00	4.900,00	5.000,00
18 452	Serviços Urbanos			100,00	4.900,00	5.000,00
18 452 1803	RESÍDUOS SÓLIDOS			100,00	4.900,00	5.000,00
18 452 1803 1.105	PARTICIPAÇÃO NOS INCENTIVOS DO CONSÓRCIO DE MUNICÍPIO - PROGRAMA NIESMA			100,00		100,00
	4.4.71.70 Rateio pela Participação em Consórcio Público			100,00		100,00
18 452 1803 2.151	PARTICIPAÇÃO NA MANUTENÇÃO DO CONSÓRCIO DE MUNICÍPIOS - RATEIO NIESMA				4.900,00	4.900,00
	3.1.71.70 Rateio pela Participação em Consórcio Público				3.700,00	3.700,00
	3.3.71.70 Rateio pela Participação em Consórcio Público				1.200,00	1.200,00
22	Indústria			2.000,00	15.000,00	17.000,00
22 661	Promoção Industrial			2.000,00	15.000,00	17.000,00
22 661 2201	PARQUE INDUSTRIAL DE TACAIMBÓ			2.000,00	15.000,00	17.000,00
22 661 2201 1.93	AQUISIÇÃO DE IMÓVEL PARA INSTALAÇÃO E OU AMPLIAÇÃO DE PARQUE INDUSTRIAL NO MUNICÍPIO.			2.000,00		2.000,00
	4.4.90.52 Equipamentos e Material Permanente			2.000,00		2.000,00
22 661 2201 2.132	MANUTENÇÃO DAS AÇÕES VINCULADAS AO PROGRAMA PARQUE INDUSTRIAL.				15.000,00	15.000,00
	3.3.90.30 Material de Consumo				5.000,00	5.000,00
	3.3.90.36 Outros Serviços de Terceiros – Pessoa Física				5.000,00	5.000,00
	3.3.90.39 Outros Serviços de Terceiros - Pessoa Jurídica				5.000,00	5.000,00
23	Comércio e Serviços			4.000,00	11.000,00	15.000,00
23 691	Promoção Comercial			4.000,00	11.000,00	15.000,00
23 691 2301	REVITALIZA - FEIRAS			4.000,00	11.000,00	15.000,00
23 691 2301 1.94	CONSTRUÇÃO, REFORMA, AMPLIAÇÃO, REQUALIFICAÇÃO, PINTURA, ADEQUAÇÃO PAISAGÍSTICA DAS FEIRAS LIVRES.			2.000,00		2.000,00
	4.4.90.51 Obras e Instalações			2.000,00		2.000,00



MUNICÍPIO DE TACAIMBÓ

Av. Sebastião Clemente, S/N - Centro - 55.140-000 - Tacaimbó/ PE
CNPJ: 10.091.601/0001-00



Usuário: Tacaimbó

Chave de Autenticação
1714-6193-436

Página
33 / 52

Anexo 6 da Lei Nº 4.320/64 - Programa de Trabalho

Valores em R\$ - Período: Orçamento/2025

Unidade orçamentária: 71001 - DEPARTAMENTO DE OBRAS E SERVIÇOS PÚBLICOS

Código	Especificação	Não orçamentária	Operação especial	Projetos	Atividades	Total
23 691 2301 1.95	AQUISIÇÃO E INSTALAÇÃO DE EQUIPAMENTOS DIVERSOS.			2.000,00		2.000,00
4.4.90.52	Equipamentos e Material Permanente			2.000,00		2.000,00
23 691 2301 2.62	MANUTENÇÃO DAS AÇÕES DO PROGRAMA DE REVITALIZAÇÃO, MODERNIZAÇÃO E PADRONIZAÇÃO DE FEIRAS LIVRES				11.000,00	11.000,00
3.3.90.30	Material de Consumo				5.000,00	5.000,00
3.3.90.31	Premiações Culturais, Artísticas, Científicas, Desportivas e Outras				1.000,00	1.000,00
3.3.90.36	Outros Serviços de Terceiros - Pessoa Física				3.000,00	3.000,00
3.3.90.39	Outros Serviços de Terceiros - Pessoa Jurídica				2.000,00	2.000,00
25	Energia			22.000,00	1.404.000,00	1.426.000,00
25 752	Energia Elétrica			22.000,00	1.404.000,00	1.426.000,00
25 752 2501	ELETRIFICAÇÃO RURAL E ILUMINAÇÃO PÚBLICA			22.000,00	1.404.000,00	1.426.000,00
25 752 2501 1.26	EXECUÇÃO DE PROJETOS DE ELETRIFICAÇÃO RURAL E EXPANSÃO DA REDE DE ILUMINAÇÃO PÚBLICA, INCLUSIVE AQUISIÇÃO DE POSTES, TRANSFORMADORES E OUTROS MATERIAIS			20.000,00		20.000,00
4.4.90.51	Obras e Instalações			20.000,00		20.000,00
25 752 2501 1.70	AQUISIÇÃO DE POSTES, TRASFORMADORES E OUTROS MATERIAIS.			2.000,00		2.000,00
4.4.90.52	Equipamentos e Material Permanente			2.000,00		2.000,00
25 752 2501 2.106	MANUTENÇÃO DAS AÇÕES VINCULADAS AO PROGRAMA DE ELETRIFICAÇÃO RURAL E ILUMINAÇÃO PÚBLICA.				1.404.000,00	1.404.000,00
3.3.90.30	Material de Consumo				200.000,00	200.000,00
3.3.90.36	Outros Serviços de Terceiros - Pessoa Física				4.000,00	4.000,00
3.3.90.39	Outros Serviços de Terceiros - Pessoa Jurídica				1.200.000,00	1.200.000,00
26	Transporte			257.000,00	12.000,00	269.000,00
26 451	Infra-Estrutura Urbana			155.000,00	12.000,00	167.000,00
26 451 2602	RODOVIAS E ESTRADAS VICINAIS			155.000,00	12.000,00	167.000,00
26 451 2602 1.25	EXECUÇÃO DE OBRAS DE RECUPERAÇÃO DE RODOVIAS, ESTRADAS, TRECHOS ASFÁLTICOS E VIAS DE ACESSO NO MUNICÍPIO.			155.000,00		155.000,00
4.4.90.51	Obras e Instalações			102.000,00		102.000,00
4.4.90.61	Aquisição de Imóveis			53.000,00		53.000,00
26 451 2602 2.40	MANUTENÇÃO E CONSERVAÇÃO DE ESTRADAS E VIAS DE ACESSOS DO MUNICÍPIO.				12.000,00	12.000,00
3.3.90.30	Material de Consumo				2.000,00	2.000,00
3.3.90.36	Outros Serviços de Terceiros - Pessoa Física				5.000,00	5.000,00
3.3.90.39	Outros Serviços de Terceiros - Pessoa Jurídica				5.000,00	5.000,00
26 782	Transporte Rodoviário			102.000,00		102.000,00
26 782 2601	TERMINAIS DE TRANSPORTE E SINALIZAÇÃO URBANA			102.000,00		102.000,00
26 782 2601 1.29	CONSTRUÇÃO, REFORMA E/OU AMPLIAÇÃO DE TERMINAIS RODOVIÁRIOS, ABRIGOS DE PASSAGEIROS E SISTEMAS DE SINALIZAÇÃO URBANA			102.000,00		102.000,00
4.4.90.51	Obras e Instalações			102.000,00		102.000,00
Total da unidade orçamentária				14.393.500,00	6.665.500,00	21.059.000,00

Unidade orçamentária: 91001 - DEPARTAMENTO DE AGRICULTURA

Código	Especificação	Não orçamentária	Operação especial	Projetos	Atividades	Total
--------	---------------	------------------	-------------------	----------	------------	-------



MUNICÍPIO DE TACAIMBÓ

Av. Sebastião Clemente, S/N - Centro - 55.140-000 - Tacaimbó/ PE
CNPJ: 10.091.601/0001-00



Usuário: Tacaimbó

Chave de Autenticação
1714-6193-436

Página
34 / 52

Anexo 6 da Lei Nº 4.320/64 - Programa de Trabalho

Valores em R\$ - Período: Orçamento/2025

Unidade orçamentária: 91001 - DEPARTAMENTO DE AGRICULTURA

Código	Especificação	Não orçamentária	Operação especial	Projetos	Atividades	Total
18	Gestão Ambiental			226.000,00	500.000,00	726.000,00
18 541	Preservação e Conservação Ambiental			104.000,00	6.000,00	110.000,00
18 541 1801	PRESERVAÇÃO E CONSERVAÇÃO AMBIENTAL			2.000,00	6.000,00	8.000,00
18 541 1801 1.21	EXECUÇÃO DE OBRAS DE PRESERVAÇÃO E CONSERVAÇÃO AMBIENTAL.			2.000,00		2.000,00
4.4.90.51	Obras e Instalações			2.000,00		2.000,00
18 541 1801 2.134	MANUTENÇÃO DAS AÇÕES VINCULADAS AO PROGRAMA, INCLUINDO APOIAR A REALIZAÇÃO DE CADASTROS AMBIENTAIS RURAIS PARA REGULARIZAÇÃO DE PASSIVO AMBIENTAL.				6.000,00	6.000,00
3.3.90.30	Material de Consumo				2.000,00	2.000,00
3.3.90.36	Outros Serviços de Terceiros - Pessoa Física				2.000,00	2.000,00
3.3.90.39	Outros Serviços de Terceiros - Pessoa Jurídica				2.000,00	2.000,00
18 541 1802	RECICLAGEM E TRATAMENTO DE RESÍDUOS SÓLIDOS			102.000,00		102.000,00
18 541 1802 1.27	EXECUÇÃO DE OBRAS PARA IMPLANTAÇÃO, REQUALIFICAÇÃO OU AMPLIAÇÃO DE ATERRO SANITÁRIO, INCLUSIVE POR MEIO DE CONSÓRCIO, INCLUINDO ELABORAÇÃO E IMPLEMENTAÇÃO DE PROJETOS DE TRATAMENTO E RECICLAGEM DO LIX			102.000,00		102.000,00
4.4.90.51	Obras e Instalações			102.000,00		102.000,00
18 542	Controle Ambiental				200.000,00	200.000,00
18 542 2007	PROTEÇÃO AOS ANIMAIS				200.000,00	200.000,00
18 542 2007 2.215	MANUTENÇÃO DAS ATIVIDADES PARA PROTEÇÃO AOS ANIMAIS				200.000,00	200.000,00
3.1.90.04	Contratação por Tempo Determinado				40.000,00	40.000,00
3.1.90.11	Vencimentos e Vantagens Fixas - Pessoal Civil				30.000,00	30.000,00
3.3.90.14	Diárias - Civil				10.000,00	10.000,00
3.3.90.30	Material de Consumo				30.000,00	30.000,00
3.3.90.36	Outros Serviços de Terceiros - Pessoa Física				40.000,00	40.000,00
3.3.90.39	Outros Serviços de Terceiros - Pessoa Jurídica				50.000,00	50.000,00
18 543	Recuperação de Áreas Degradadas				204.000,00	204.000,00
18 543 1802	RECICLAGEM E TRATAMENTO DE RESÍDUOS SÓLIDOS				204.000,00	204.000,00
18 543 1802 2.45	MANUTENÇÃO DAS AÇÕES VINCULADAS AO PROGRAMA, INCLUINDO FOMENTAR A DESTINAÇÃO ADEQUADA DOS RESÍDUOS SÓLIDOS.				204.000,00	204.000,00
3.3.90.30	Material de Consumo				2.000,00	2.000,00
3.3.90.36	Outros Serviços de Terceiros - Pessoa Física				2.000,00	2.000,00
3.3.90.39	Outros Serviços de Terceiros - Pessoa Jurídica				200.000,00	200.000,00
18 544	Recursos Hídricos			122.000,00	90.000,00	212.000,00
18 544 1703	CONVIVÊNCIA COM A ESTIAGEM			122.000,00	90.000,00	212.000,00
18 544 1703 1.50	EXECUÇÃO DE OBRAS HÍDRICAS: CONSTRUÇÃO E AMPLIAÇÃO DE BARRAGENS, POÇOS, ADUTORAS, CISTERNAS E OUTRAS OBRAS E INSTALAÇÃO DESTINADAS AO ABASTECIMENTO DE ÁGUA REGULAR.			122.000,00		122.000,00
4.4.90.51	Obras e Instalações			122.000,00		122.000,00
18 544 1703 2.47	MANUTENÇÃO DAS AÇÕES VINCULADAS AO PROGRAMA.				30.000,00	30.000,00
3.3.90.36	Outros Serviços de Terceiros - Pessoa Física				10.000,00	10.000,00
3.3.90.39	Outros Serviços de Terceiros - Pessoa Jurídica				20.000,00	20.000,00
18 544 1703 2.140	REALIZAR ABASTECIMENTO DE ÀGUA EMERGENCIAL PARA A POPULAÇÃO				60.000,00	60.000,00



MUNICÍPIO DE TACAIMBÓ

Av. Sebastião Clemente, S/N - Centro - 55.140-000 - Tacaimbó/ PE
CNPJ: 10.091.601/0001-00



Usuário: Tacaimbó

Chave de Autenticação
1714-6193-436

Página
35 / 52

Anexo 6 da Lei Nº 4.320/64 - Programa de Trabalho

Valores em R\$ - Período: Orçamento/2025

Unidade orçamentária: 91001 - DEPARTAMENTO DE AGRICULTURA

Código	Especificação	Não orçamentária	Operação especial	Projetos	Atividades	Total
	URBANA E RURAL.					
	3.3.90.30 Material de Consumo				20.000,00	20.000,00
	3.3.90.36 Outros Serviços de Terceiros – Pessoa Física				20.000,00	20.000,00
	3.3.90.39 Outros Serviços de Terceiros - Pessoa Jurídica				20.000,00	20.000,00
20	Agricultura			372.000,00	2.841.000,00	3.213.000,00
20 122	Administração Geral			10.000,00	2.723.000,00	2.733.000,00
20 122 2001	GESTÃO DA SECRETARIA DE AGRICULTURA			10.000,00	2.723.000,00	2.733.000,00
20 122 2001 1.53	REEQUIPAMENTO DA SECRETARIA DE AGRICULTURA: AQUISIÇÃO DE MÓVEIS, MÁQUINAS, VEÍCULOS E EQUIPAMENTOS DIVERSOS			10.000,00		10.000,00
	4.4.90.52 Equipamentos e Material Permanente			10.000,00		10.000,00
20 122 2001 2.39	MANUTENÇÃO DAS AÇÕES VINCULADAS AO PROGRAMA DE GESTÃO DA SECRETARIA DE AGRICULTURA, INCLUINDO A CONSERVAÇÃO E MANUTENÇÃO DE MÁQUINAS E VEÍCULOS PESADOS.				2.723.000,00	2.723.000,00
	3.1.90.11 Vencimentos e Vantagens Fixas – Pessoal Civil				200.000,00	200.000,00
	3.1.90.94 Indenizações e Restituições Trabalhistas				1.000,00	1.000,00
	3.3.90.14 Diárias – Civil				2.000,00	2.000,00
	3.3.90.30 Material de Consumo				450.000,00	450.000,00
	3.3.90.36 Outros Serviços de Terceiros – Pessoa Física				70.000,00	70.000,00
	3.3.90.39 Outros Serviços de Terceiros - Pessoa Jurídica				2.000.000,00	2.000.000,00
20 605	Abastecimento			134.000,00	13.000,00	147.000,00
20 605 2006	ADEQUAÇÃO E QUALIFICAÇÃO DO SISTEMA DE ABASTECIMENTO			134.000,00	13.000,00	147.000,00
20 605 2006 1.35	CONSTRUÇÃO, REFORMA E/OU AMPLIAÇÃO DE AÇOUGUES, MERCADOS, CENTRO DE ABASTECIMENTO, ABATEDOURO E INSTALAÇÕES E AQUISIÇÃO DE MÓVEIS, MÁQUINAS E EQUIPAMENTOS			134.000,00		134.000,00
	4.4.90.51 Obras e Instalações			82.000,00		82.000,00
	4.4.90.52 Equipamentos e Material Permanente			52.000,00		52.000,00
20 605 2006 2.52	MANUTENÇÃO DAS AÇÕES VINCULADAS AO PROGRAMA DE ADEQUAÇÃO E QUALIFICAÇÃO DO SISTEMA DE ABASTECIMENTO.				13.000,00	13.000,00
	3.3.90.30 Material de Consumo				5.000,00	5.000,00
	3.3.90.36 Outros Serviços de Terceiros – Pessoa Física				5.000,00	5.000,00
	3.3.90.39 Outros Serviços de Terceiros - Pessoa Jurídica				3.000,00	3.000,00
20 608	Promoção da Produção Agropecuária			228.000,00	105.000,00	333.000,00
20 608 2002	APOIO AO DESENVOLVIMENTO DO SETOR AGROPECUÁRIO			222.000,00	57.000,00	279.000,00
20 608 2002 1.30	AQUISIÇÃO DE MÓVEIS, VEÍCULOS, TRATORES, MÁQUINAS E EQUIPAMENTOS AGRÍCOLAS.			222.000,00		222.000,00
	4.4.90.52 Equipamentos e Material Permanente			222.000,00		222.000,00
20 608 2002 2.48	MANUTENÇÃO DAS AÇÕES DO PROGRAMA DE APOIO AO DESENVOLVIMENTO DO SETOR AGROPECUÁRIO, INCLUINDO O ACESSO AO CRÉDITO RURAL.				15.000,00	15.000,00
	3.3.90.30 Material de Consumo				2.000,00	2.000,00
	3.3.90.36 Outros Serviços de Terceiros – Pessoa Física				3.000,00	3.000,00
	3.3.90.39 Outros Serviços de Terceiros - Pessoa Jurídica				10.000,00	10.000,00
20 608 2002 2.50	PRODUÇÃO E DOAÇÃO DE SEMENTES, MUDAS, FERTILIZANTES E OUTROS INSUMOS				9.000,00	9.000,00



MUNICÍPIO DE TACAIMBÓ

Av. Sebastião Clemente, S/N - Centro - 55.140-000 - Tacaimbó/ PE
CNPJ: 10.091.601/0001-00



Usuário: Tacaimbó

Chave de Autenticação
1714-6193-436

Página
36 / 52

Anexo 6 da Lei Nº 4.320/64 - Programa de Trabalho

Valores em R\$ - Período: Orçamento/2025

Unidade orçamentária: 91001 - DEPARTAMENTO DE AGRICULTURA

Código	Especificação	Não orçamentária	Operação especial	Projetos	Atividades	Total
	3.3.90.30 Material de Consumo				2.000,00	2.000,00
	3.3.90.32 Material, Bem ou Serviço para Distribuição Gratuita				4.000,00	4.000,00
	3.3.90.36 Outros Serviços de Terceiros – Pessoa Física				1.000,00	1.000,00
	3.3.90.39 Outros Serviços de Terceiros - Pessoa Jurídica				2.000,00	2.000,00
20 608 2002 2.135	REALIZAR ARAÇÃO DE TERRAS PARA PLANTIO DE CULTURAS				13.000,00	13.000,00
	3.3.90.30 Material de Consumo				5.000,00	5.000,00
	3.3.90.36 Outros Serviços de Terceiros – Pessoa Física				3.000,00	3.000,00
	3.3.90.39 Outros Serviços de Terceiros - Pessoa Jurídica				5.000,00	5.000,00
20 608 2002 2.136	PROMOVER A VACINAÇÃO DE REBANHOS				6.000,00	6.000,00
	3.3.90.30 Material de Consumo				2.000,00	2.000,00
	3.3.90.36 Outros Serviços de Terceiros – Pessoa Física				2.000,00	2.000,00
	3.3.90.39 Outros Serviços de Terceiros - Pessoa Jurídica				2.000,00	2.000,00
20 608 2002 2.137	FOMENTAR A CRIAÇÃO DE ANIMAIS DE PEQUENO PORTE POR MEIO DA CAPACITAÇÃO DOS PRODUTORES.				6.000,00	6.000,00
	3.3.90.30 Material de Consumo				2.000,00	2.000,00
	3.3.90.36 Outros Serviços de Terceiros – Pessoa Física				2.000,00	2.000,00
	3.3.90.39 Outros Serviços de Terceiros - Pessoa Jurídica				2.000,00	2.000,00
20 608 2002 2.138	APOIAR A CRIAÇÃO DE ABELHAS EM PARCERIA COM A REDE PRODUTIVA TERRITORIAL DE APICULTURA.				8.000,00	8.000,00
	3.3.90.30 Material de Consumo				2.000,00	2.000,00
	3.3.90.32 Material, Bem ou Serviço para Distribuição Gratuita				2.000,00	2.000,00
	3.3.90.36 Outros Serviços de Terceiros – Pessoa Física				2.000,00	2.000,00
	3.3.90.39 Outros Serviços de Terceiros - Pessoa Jurídica				2.000,00	2.000,00
20 608 2003	APOIO AO DESENVOLVIMENTO DA AGRICULTURA FAMILIAR			4.000,00	36.000,00	40.000,00
20 608 2003 1.31	ELABORAR E EXECUTAR PROJETOS POR MEIO DO PROG. PRONAF, OU DE OUTROS PROG. DE FOMENTO Á AGRIC. FAMILIAR, NO MUNICÍPIO, EM CONV. COM OUTROS NÍVEIS DE GOV., INCLUINDO A AQUISIÇÃO DE MÓVÉIS, VEÍCULOS, TRA			4.000,00		4.000,00
	4.4.90.51 Obras e Instalações			2.000,00		2.000,00
	4.4.90.52 Equipamentos e Material Permanente			2.000,00		2.000,00
20 608 2003 2.49	MANUTENÇÃO DAS AÇÕES VINCULADAS AO PROGRAMA, INCLUINDO O APOIO E CAPACITAÇÃO DOS AGRICULTORES EM AGROECOLOGIA NAS DIVERSAS CULTURAS EXISTENTES, ESTIMULANDO A PARTICIPAÇÃO NO PROGRAMA NACIONAL DE AL				4.000,00	4.000,00
	3.3.90.32 Material, Bem ou Serviço para Distribuição Gratuita				2.000,00	2.000,00
	3.3.90.36 Outros Serviços de Terceiros – Pessoa Física				1.000,00	1.000,00
	3.3.90.39 Outros Serviços de Terceiros - Pessoa Jurídica				1.000,00	1.000,00
20 608 2003 2.139	APOIAR O CADASTRO DE AGRICULTORES FAMILIARES NO PROGRAMA GARANTIA SAFRA.				32.000,00	32.000,00
	3.3.90.36 Outros Serviços de Terceiros – Pessoa Física				2.000,00	2.000,00
	3.3.90.39 Outros Serviços de Terceiros - Pessoa Jurídica				30.000,00	30.000,00
20 608 2004	CAMPANHA DE VACINAÇÃO DO REBANHO BOVINO				6.000,00	6.000,00
20 608 2004 2.51	MANUTENÇÃO DAS ATIVIDADES DO PROGRAMA PRINCIPALMENTE A				6.000,00	6.000,00



MUNICÍPIO DE TACAIMBÓ

Av. Sebastião Clemente, S/N - Centro - 55.140-000 - Tacaimbó/ PE
CNPJ: 10.091.601/0001-00



Usuário: Tacaimbó

Chave de Autenticação
1714-6193-436

Página
37 / 52

Anexo 6 da Lei Nº 4.320/64 - Programa de Trabalho

Valores em R\$ - Período: Orçamento/2025

Unidade orçamentária: 91001 - DEPARTAMENTO DE AGRICULTURA

Código	Especificação	Não orçamentária	Operação especial	Projetos	Atividades	Total
	VACINAÇÃO DO REBANHO					
	3.3.90.30 Material de Consumo				2.000,00	2.000,00
	3.3.90.36 Outros Serviços de Terceiros – Pessoa Física				2.000,00	2.000,00
	3.3.90.39 Outros Serviços de Terceiros - Pessoa Jurídica				2.000,00	2.000,00
20 608 2005	CONFERÊNCIA, EXPOSIÇÃO E FEIRAS			2.000,00	6.000,00	8.000,00
20 608 2005 1.32	CONSTRUÇÃO, REFORMA E/OU AMPLIAÇÃO DE IMÓVEIS E INSTALAÇÕES DE CURRAIS E OUTROS EQUIPAMENTOS VINCULADOS À FEIRA, EVENTOS E ATIVIDADES RURAIS			2.000,00		2.000,00
	4.4.90.51 Obras e Instalações			2.000,00		2.000,00
20 608 2005 2.133	MANUTENÇÃO DAS AÇÕES VINCULADAS AO PROGRAMA				6.000,00	6.000,00
	3.3.90.30 Material de Consumo				2.000,00	2.000,00
	3.3.90.36 Outros Serviços de Terceiros – Pessoa Física				2.000,00	2.000,00
	3.3.90.39 Outros Serviços de Terceiros - Pessoa Jurídica				2.000,00	2.000,00
22	Indústria			2.000,00		2.000,00
22 661	Promoção Industrial			2.000,00		2.000,00
22 661 2201	PARQUE INDUSTRIAL DE TACAIMBÓ			2.000,00		2.000,00
22 661 2201 1.22	ELABORAÇÃO, ARTICULAÇÃO E DESENVOLVIMENTO DE PROJETOS DE INFRAESTRUTURA PARA O PARQUE INDUSTRIAL DO MUNICÍPIO, INCLUINDO A LIMPEZA, A TERRAPLANAGEM, A PAVIMENTAÇÃO DE RUAS E OU MELHORIAS DE VIAS, A IN			2.000,00		2.000,00
	4.4.90.51 Obras e Instalações			2.000,00		2.000,00
Total da unidade orçamentária				600.000,00	3.341.000,00	3.941.000,00
Total da unidade gestora			938.400,00	20.734.000,00	45.095.280,00	66.767.680,00

Unidade gestora: 15100 - Câmara Municipal de Tacaimbó

Unidade orçamentária: 10001 - PODER LEGISLATIVO

Código	Especificação	Não orçamentária	Operação especial	Projetos	Atividades	Total
1	Legislativa			110.000,00	3.010.000,00	3.120.000,00
1 31	Ação Legislativa			110.000,00	3.010.000,00	3.120.000,00
1 31 1	APOIO AO LEGISLATIVO			110.000,00	3.010.000,00	3.120.000,00
1 31 1 1.68	CONSTRUÇÃO, REFORMA E/OU AMPLIAÇÃO DA ÁREA FÍSICA			50.000,00		50.000,00
	4.4.90.51 Obras e Instalações			50.000,00		50.000,00
1 31 1 1.69	AQUISIÇÃO DE VEÍCULOS, MÓVEIS E EQUIPAMENTOS DIVERSOS			60.000,00		60.000,00
	4.4.90.52 Equipamentos e Material Permanente			60.000,00		60.000,00
1 31 1 2.98	GESTÃO DE PESSOAL DO PODER LEGISLATIVO				610.000,00	610.000,00
	3.1.90.04 Contratação por Tempo Determinado				20.000,00	20.000,00
	3.1.90.11 Vencimentos e Vantagens Fixas – Pessoal Civil				450.000,00	450.000,00
	3.1.90.13 Obrigações Patronais				100.000,00	100.000,00
	3.1.90.16 Outras Despesas Variáveis – Pessoal Civil				5.000,00	5.000,00
	3.1.90.94 Indenizações e Restituições Trabalhistas				5.000,00	5.000,00
	3.3.90.93 Indenizações e Restituições				30.000,00	30.000,00
1 31 1 2.99	MANUTENÇÃO DAS ATIVIDADES DO PODER LEGISLATIVO				764.000,00	764.000,00
	3.3.50.41 Contribuições				3.000,00	3.000,00



MUNICÍPIO DE TACAIMBÓ

Av. Sebastião Clemente, S/N - Centro - 55.140-000 - Tacaimbó/ PE
CNPJ: 10.091.601/0001-00



Usuário: Tacaimbó

Chave de Autenticação
1714-6193-436

Página
38 / 52

Anexo 6 da Lei Nº 4.320/64 - Programa de Trabalho

Valores em R\$ - Período: Orçamento/2025

Unidade orçamentária: 10001 - PODER LEGISLATIVO

Código	Especificação	Não orçamentária	Operação especial	Projetos	Atividades	Total
1 31 1 2.100	3.3.90.14 Diárias – Civil				100.000,00	100.000,00
	3.3.90.30 Material de Consumo				50.000,00	50.000,00
	3.3.90.33 Passagens e Despesas com Locomoção				3.000,00	3.000,00
	3.3.90.35 Serviços de Consultoria				110.000,00	110.000,00
	3.3.90.36 Outros Serviços de Terceiros – Pessoa Física				80.000,00	80.000,00
	3.3.90.39 Outros Serviços de Terceiros - Pessoa Jurídica				400.000,00	400.000,00
	3.3.90.47 Obrigações Tributárias e Contributivas				9.000,00	9.000,00
	3.3.90.91 Sentenças Judiciais				6.000,00	6.000,00
	3.3.90.92 Despesas de Exercícios Anteriores				3.000,00	3.000,00
1 31 1 2.100	MANUTENÇÃO DOS VEREADORES				1.590.000,00	1.590.000,00
	3.1.90.11 Vencimentos e Vantagens Fixas – Pessoal Civil				1.200.000,00	1.200.000,00
	3.1.90.13 Obrigações Patronais				260.000,00	260.000,00
1 31 1 2.101	DIVULGAÇÃO DE ATOS DO PODER LEGISLATIVO				14.000,00	14.000,00
	3.3.90.30 Material de Consumo				3.000,00	3.000,00
	3.3.90.36 Outros Serviços de Terceiros – Pessoa Física				3.000,00	3.000,00
	3.3.90.39 Outros Serviços de Terceiros - Pessoa Jurídica				5.000,00	5.000,00
	3.3.90.47 Obrigações Tributárias e Contributivas				3.000,00	3.000,00
1 31 1 2.102	CERIMONIAIS E EVENTOS DO PODER LEGISLATIVO				22.000,00	22.000,00
	3.3.90.30 Material de Consumo				5.000,00	5.000,00
	3.3.90.36 Outros Serviços de Terceiros – Pessoa Física				5.000,00	5.000,00
	3.3.90.39 Outros Serviços de Terceiros - Pessoa Jurídica				6.000,00	6.000,00
	3.3.90.47 Obrigações Tributárias e Contributivas				6.000,00	6.000,00
1 31 1 2.103	GESTÃO DO CONTROLE INTERNO				10.000,00	10.000,00
	3.3.90.30 Material de Consumo				2.000,00	2.000,00
	3.3.90.36 Outros Serviços de Terceiros – Pessoa Física				4.000,00	4.000,00
	3.3.90.39 Outros Serviços de Terceiros - Pessoa Jurídica				2.000,00	2.000,00
	3.3.90.47 Obrigações Tributárias e Contributivas				2.000,00	2.000,00
Total da unidade orçamentária				110.000,00	3.010.000,00	3.120.000,00
Total da unidade gestora				110.000,00	3.010.000,00	3.120.000,00

Unidade gestora: 15100 - Fundo Municipal de Saúde de Tacaimbó

Unidade orçamentária: 61001 - DEPARTAMENTO DE SAÚDE

Código	Especificação	Não orçamentária	Operação especial	Projetos	Atividades	Total
10	Saúde				720.000,00	720.000,00
10 122	Administração Geral				720.000,00	720.000,00
10 122 1001	GESTÃO ADMINISTRATIVA DA SECRETARIA DE SAÚDE				720.000,00	720.000,00
10 122 1001 2.104	MANUTENÇÃO DAS ATIVIDADES DA SECRETARIA MUNICIPAL DE SAÚDE				720.000,00	720.000,00
	3.3.90.30 Material de Consumo				400.000,00	400.000,00
	3.3.90.36 Outros Serviços de Terceiros – Pessoa Física				70.000,00	70.000,00
	3.3.90.39 Outros Serviços de Terceiros - Pessoa Jurídica				250.000,00	250.000,00



MUNICÍPIO DE TACAIMBÓ

Av. Sebastião Clemente, S/N - Centro - 55.140-000 - Tacaimbó/ PE
CNPJ: 10.091.601/0001-00



Usuário: Tacaimbó

Chave de Autenticação
1714-6193-436

Página
39 / 52

Anexo 6 da Lei Nº 4.320/64 - Programa de Trabalho

Valores em R\$ - Período: Orçamento/2025

Unidade orçamentária: 61001 - DEPARTAMENTO DE SAÚDE

Código	Especificação	Não orçamentária	Operação especial	Projetos	Atividades	Total
Total da unidade orçamentária					720.000,00	720.000,00

Unidade orçamentária: 61002 - FUNDO MUNICIPAL DE SAÚDE (ENTIDADE SUPERVISIONADA)

Código	Especificação	Não orçamentária	Operação especial	Projetos	Atividades	Total
10	Saúde			1.197.000,00	14.483.320,00	15.680.320,00
10 122	Administração Geral			160.000,00	3.075.320,00	3.235.320,00
10 122 1001	GESTÃO ADMINISTRATIVA DA SECRETARIA DE SAÚDE			4.000,00	199.750,00	203.750,00
10 122 1001 1.106	PARTICIPAÇÃO NOS INCENTIVOS DO CONSÓRCIO DE MUNICÍPIO - RATEIO			4.000,00		4.000,00
4.4.71.70	Rateio pela Participação em Consórcio Público			4.000,00		4.000,00
10 122 1001 2.155	PARTICIPAÇÃO NA MANUTENÇÃO DO CONSÓRCIO DE MUNICIPIOS - RATEIO				197.750,00	197.750,00
3.1.71.70	Rateio pela Participação em Consórcio Público				105.550,00	105.550,00
3.3.71.70	Rateio pela Participação em Consórcio Público				92.200,00	92.200,00
10 122 1001 2.206	MANUTENÇÃO NAS AÇÕES DA CAPACITAÇÃO DOS PROFISSIONAIS DA SAÚDE ATRAVÉS DE CONSÓRCIO				2.000,00	2.000,00
3.3.72.14	Diárias - Civil				300,00	300,00
3.3.72.30	Material de Consumo				300,00	300,00
3.3.72.33	Passagens e Despesas com Locomoção				300,00	300,00
3.3.72.35	Serviços de Consultoria				300,00	300,00
3.3.72.36	Outros Serviços de Terceiros - Pessoa Física				300,00	300,00
3.3.72.39	Outros Serviços de Terceiros - Pessoa Jurídica				500,00	500,00
10 122 1002	PROGRAMA DE FORTALECIMENTO DA GESTÃO EM SAÚDE E CONTROLE SOCIAL			156.000,00	2.875.570,00	3.031.570,00
10 122 1002 1.19	EXECUÇÃO DE OBRAS PARA A GESTÃO DA SAÚDE.			55.000,00		55.000,00
4.4.90.51	Obras e Instalações			55.000,00		55.000,00
10 122 1002 1.20	AQUISIÇÃO DE VEÍCULOS, MÁQUINAS, MÓVEIS E EQUIPAMENTOS PARA FORTALECIMENTO DA GESTÃO EM SAÚDE			100.000,00		100.000,00
4.4.90.52	Equipamentos e Material Permanente			100.000,00		100.000,00
10 122 1002 1.118	DESAPROPRIAÇÃO DE IMÓVEIS PARA A SAÚDE			1.000,00		1.000,00
4.4.90.61	Aquisição de Imóveis			1.000,00		1.000,00
10 122 1002 2.14	APOIO A ENTIDADES SEM FINS LUCRATIVOS NA ÁREA DE SAÚDE				3.000,00	3.000,00
3.3.50.41	Contribuições				2.000,00	2.000,00
3.3.50.43	Subvenções Sociais				1.000,00	1.000,00
10 122 1002 2.35	MANUTENÇÃO DAS ATIVIDADES DE FORTALECIMENTO DA GESTÃO EM SAÚDE E CONTROLE SOCIAL				2.867.570,00	2.867.570,00
3.1.90.04	Contratação por Tempo Determinado				20.000,00	20.000,00
3.1.90.11	Vencimentos e Vantagens Fixas - Pessoal Civil				1.800.000,00	1.800.000,00
3.1.90.13	Obrigações Patronais				265.000,00	265.000,00
3.1.90.92	Despesas de Exercícios Anteriores				2.000,00	2.000,00
3.1.90.94	Indenizações e Restituições Trabalhistas				1.000,00	1.000,00
3.1.90.96	Ressarcimento de Despesas de Pessoal Requisitado				5.000,00	5.000,00
3.3.90.14	Diárias - Civil				80.000,00	80.000,00
3.3.90.30	Material de Consumo				4.000,00	4.000,00



MUNICÍPIO DE TACAIMBÓ

Av. Sebastião Clemente, S/N - Centro - 55.140-000 - Tacaimbó/ PE
CNPJ: 10.091.601/0001-00



Usuário: Tacaimbó

Chave de Autenticação
1714-6193-436

Página
40 / 52

Anexo 6 da Lei Nº 4.320/64 - Programa de Trabalho

Valores em R\$ - Período: Orçamento/2025

Unidade orçamentária: 61002 - FUNDO MUNICIPAL DE SAÚDE (ENTIDADE SUPERVISIONADA)

Código	Especificação	Não orçamentária	Operação especial	Projetos	Atividades	Total
3.3.90.33	Passagens e Despesas com Locomoção				2.000,00	2.000,00
3.3.90.34	Outras Despesas de Pessoal decorrentes de Contratos de Terceirização				500.000,00	500.000,00
3.3.90.35	Serviços de Consultoria				160.570,00	160.570,00
3.3.90.36	Outros Serviços de Terceiros – Pessoa Física				3.000,00	3.000,00
3.3.90.39	Outros Serviços de Terceiros - Pessoa Jurídica				5.000,00	5.000,00
3.3.90.40	Serviços de Tecnologia da Informação e Comunicação - Pessoa Jurídica				2.000,00	2.000,00
3.3.90.47	Obrigações Tributárias e Contributivas				10.000,00	10.000,00
3.3.90.92	Despesas de Exercícios Anteriores				2.000,00	2.000,00
3.3.90.94	Indenizações e Restituições Trabalhistas				1.000,00	1.000,00
3.3.95.30	Material de Consumo				2.000,00	2.000,00
3.3.95.36	Outros Serviços de Terceiros – Pessoa Física				1.000,00	1.000,00
3.3.95.39	Outros Serviços de Terceiros - Pessoa Jurídica				2.000,00	2.000,00
10 122 1002 2.36	MANUTENÇÃO DAS ATIVIDADES DO CONSELHO MUNICIPAL DE SAÚDE, INCLUSIVE CAPACITAÇÃO DOS CONSELHEIROS, DIÁRIAS E AUXÍLIOS PARA PARTICIPAR DE EVENTOS E CONFERÊNCIAS.				5.000,00	5.000,00
3.3.90.14	Diárias – Civil				1.000,00	1.000,00
3.3.90.30	Material de Consumo				1.000,00	1.000,00
3.3.90.36	Outros Serviços de Terceiros – Pessoa Física				1.000,00	1.000,00
3.3.90.39	Outros Serviços de Terceiros - Pessoa Jurídica				2.000,00	2.000,00
10 301	Atenção Básica			559.000,00	9.219.000,00	9.778.000,00
10 301 1003	FARMÁCIA COMUNITÁRIA NA ATENÇÃO BÁSICA			12.000,00	37.000,00	49.000,00
10 301 1003 1.72	REEQUIPAMENTO DO PROGRAMA FARMÁCIA COMUNITÁRIA NA ATENÇÃO BÁSICA			7.000,00		7.000,00
4.4.90.52	Equipamentos e Material Permanente			7.000,00		7.000,00
10 301 1003 1.73	CONSTRUÇÃO, AMPLIAÇÃO E REFORMA DA INFRAESTRUTURA DO PROGRAMA FARMÁCIA COMUNITÁRIA NA ATENÇÃO BASICA.			5.000,00		5.000,00
4.4.90.51	Obras e Instalações			5.000,00		5.000,00
10 301 1003 2.108	MANUTENÇÃO E FUNCIONAMENTO DO PROGRAMA FARMÁCIA COMUNITÁRIA NA ATENÇÃO BASICA.				37.000,00	37.000,00
3.1.90.04	Contratação por Tempo Determinado				10.000,00	10.000,00
3.1.90.11	Vencimentos e Vantagens Fixas – Pessoal Civil				10.000,00	10.000,00
3.1.90.13	Obrigações Patronais				4.000,00	4.000,00
3.1.90.94	Indenizações e Restituições Trabalhistas				2.000,00	2.000,00
3.3.90.30	Material de Consumo				3.000,00	3.000,00
3.3.90.36	Outros Serviços de Terceiros – Pessoa Física				3.000,00	3.000,00
3.3.90.39	Outros Serviços de Terceiros - Pessoa Jurídica				3.000,00	3.000,00
3.3.90.94	Indenizações e Restituições Trabalhistas				2.000,00	2.000,00
10 301 1004	PROGRAMA DE FORTALECIMENTO DA GESTÃO DA ATENÇÃO PRIMÁRIA EM SAÚDE			487.000,00	9.119.000,00	9.606.000,00
10 301 1004 1.12	ESTRUTURAÇÃO DA ATENÇÃO PRIMÁRIA EM SAÚDE			252.000,00		252.000,00
4.4.90.51	Obras e Instalações			252.000,00		252.000,00
10 301 1004 1.13	AQUISIÇÃO DE VEÍCULOS, MÁQUINAS, MÓVEIS E EQUIPAMENTOS PARA A ATENÇÃO BÁSICA.			235.000,00		235.000,00



MUNICÍPIO DE TACAIMBÓ

Av. Sebastião Clemente, S/N - Centro - 55.140-000 - Tacaimbó/ PE
CNPJ: 10.091.601/0001-00



Usuário: Tacaimbó

Chave de Autenticação
1714-6193-436

Página
41 / 52

Anexo 6 da Lei Nº 4.320/64 - Programa de Trabalho

Valores em R\$ - Período: Orçamento/2025

Unidade orçamentária: 61002 - FUNDO MUNICIPAL DE SAÚDE (ENTIDADE SUPERVISIONADA)

Código	Especificação	Não orçamentária	Operação especial	Projetos	Atividades	Total
	4.4.90.52 Equipamentos e Material Permanente			235.000,00		235.000,00
10 301 1004 2.29	MANUTENÇÃO DAS AÇÕES DE ATENÇÃO BÁSICA A SAÚDE.				5.121.000,00	5.121.000,00
	3.1.90.04 Contratação por Tempo Determinado				220.000,00	220.000,00
	3.1.90.11 Vencimentos e Vantagens Fixas – Pessoal Civil				1.350.000,00	1.350.000,00
	3.1.90.13 Obrigações Patronais				215.000,00	215.000,00
	3.1.90.16 Outras Despesas Variáveis – Pessoal Civil				1.000,00	1.000,00
	3.1.90.92 Despesas de Exercícios Anteriores				3.000,00	3.000,00
	3.1.90.94 Indenizações e Restituições Trabalhistas				2.000,00	2.000,00
	3.3.90.14 Diárias – Civil				8.000,00	8.000,00
	3.3.90.30 Material de Consumo				875.000,00	875.000,00
	3.3.90.32 Material, Bem ou Serviço para Distribuição Gratuita				301.000,00	301.000,00
	3.3.90.34 Outras Despesas de Pessoal decorrentes de Contratos de Terceirização				1.351.000,00	1.351.000,00
	3.3.90.36 Outros Serviços de Terceiros – Pessoa Física				81.000,00	81.000,00
	3.3.90.39 Outros Serviços de Terceiros - Pessoa Jurídica				670.000,00	670.000,00
	3.3.90.47 Obrigações Tributárias e Contributivas				4.000,00	4.000,00
	3.3.90.48 Outros Auxílios Financeiros a Pessoas Físicas				2.000,00	2.000,00
	3.3.90.92 Despesas de Exercícios Anteriores				12.000,00	12.000,00
	3.3.90.94 Indenizações e Restituições Trabalhistas				26.000,00	26.000,00
10 301 1004 2.109	MANUTENÇÃO DO PROGRAMA MAIS MÉDICOS				205.000,00	205.000,00
	3.3.90.48 Outros Auxílios Financeiros a Pessoas Físicas				205.000,00	205.000,00
10 301 1004 2.149	MANUTENÇÃO NAS AÇÕES DE ATENÇÃO BÁSICA ATRAVÉS DE CONSÓRCIO				2.154.000,00	2.154.000,00
	3.3.72.30 Material de Consumo				4.000,00	4.000,00
	3.3.72.39 Outros Serviços de Terceiros - Pessoa Jurídica				2.150.000,00	2.150.000,00
10 301 1004 2.168	PAGAMENTO DE VENCIMENTO DOS ACS				1.100.000,00	1.100.000,00
	3.1.90.11 Vencimentos e Vantagens Fixas – Pessoal Civil				960.000,00	960.000,00
	3.1.90.13 Obrigações Patronais				140.000,00	140.000,00
10 301 1004 2.186	MANUTENÇÃO DA COMPLEMENTAÇÃO AO PISO DOS PROFISSIONAIS DE ENFERMAGEM				525.000,00	525.000,00
	3.1.90.04 Contratação por Tempo Determinado				350.000,00	350.000,00
	3.1.90.11 Vencimentos e Vantagens Fixas – Pessoal Civil				170.000,00	170.000,00
	3.1.90.94 Indenizações e Restituições Trabalhistas				5.000,00	5.000,00
10 301 1004 2.190	ATENÇÃO PRIMÁRIA A CRIANÇA DE 0 A 6 ANOS - ORÇAMENTO CRIANÇA				5.000,00	5.000,00
	3.3.50.43 Subvenções Sociais				1.000,00	1.000,00
	3.3.90.30 Material de Consumo				1.000,00	1.000,00
	3.3.90.32 Material, Bem ou Serviço para Distribuição Gratuita				1.000,00	1.000,00
	3.3.90.36 Outros Serviços de Terceiros – Pessoa Física				1.000,00	1.000,00
	3.3.90.39 Outros Serviços de Terceiros - Pessoa Jurídica				1.000,00	1.000,00
10 301 1004 2.191	BUSCATIVA VACINAL - ORÇAMENTO CRIANÇA (DIAGNÓSTICO E COBERTURA VACINAL NAS CRIANÇAS DE 0 A 6 ANOS)				3.000,00	3.000,00
	3.3.90.30 Material de Consumo				1.000,00	1.000,00
	3.3.90.36 Outros Serviços de Terceiros – Pessoa Física				1.000,00	1.000,00
	3.3.90.39 Outros Serviços de Terceiros - Pessoa Jurídica				1.000,00	1.000,00



MUNICÍPIO DE TACAIMBÓ

Av. Sebastião Clemente, S/N - Centro - 55.140-000 - Tacaimbó/ PE
CNPJ: 10.091.601/0001-00



Usuário: Tacaimbó

Chave de Autenticação
1714-6193-436

Página
42 / 52

Anexo 6 da Lei Nº 4.320/64 - Programa de Trabalho

Valores em R\$ - Período: Orçamento/2025

Unidade orçamentária: 61002 - FUNDO MUNICIPAL DE SAÚDE (ENTIDADE SUPERVISIONADA)

Código	Especificação	Não orçamentária	Operação especial	Projetos	Atividades	Total
10 301 1004 2.207	MANUTENÇÃO NAS AÇÕES DA AQUISIÇÃO DE MATERIAIS E/OU EPI's PARA ACS E ACE ATRAVÉS DE CONSÓRCIO				6.000,00	6.000,00
	3.3.72.30 Material de Consumo				3.000,00	3.000,00
	3.3.72.39 Outros Serviços de Terceiros - Pessoa Jurídica				3.000,00	3.000,00
10 301 1008	VIVA A VIDA COM QUALIDADE, CUIDANDO DA SAÚDE MENTAL			60.000,00	63.000,00	123.000,00
10 301 1008 1.119	EXECUÇÃO DO PROGRAMA VIVA A VIDA COM QUALIDADE, CUIDANDO DA SAÚDE MENTAL			20.000,00		20.000,00
	4.4.90.51 Obras e Instalações			20.000,00		20.000,00
10 301 1008 1.120	ESTRUTURAÇÃO DO PROGRAMA VIVA A VIDA COM QUALIDADE, CUIDANDO DA SAÚDE MENTAL			40.000,00		40.000,00
	4.4.90.52 Equipamentos e Material Permanente			40.000,00		40.000,00
10 301 1008 2.200	MANUTENÇÃO DO PROGRAMA VIVA A VIDA COM QUALIDADE, CUIDANDO DA SAÚDE MENTAL				63.000,00	63.000,00
	3.1.90.04 Contratação por Tempo Determinado				10.000,00	10.000,00
	3.1.90.11 Vencimentos e Vantagens Fixas – Pessoal Civil				10.000,00	10.000,00
	3.1.90.13 Obrigações Patronais				10.000,00	10.000,00
	3.3.90.14 Diárias – Civil				2.000,00	2.000,00
	3.3.90.30 Material de Consumo				10.000,00	10.000,00
	3.3.90.32 Material, Bem ou Serviço para Distribuição Gratuita				5.000,00	5.000,00
	3.3.90.36 Outros Serviços de Terceiros – Pessoa Física				6.000,00	6.000,00
	3.3.90.39 Outros Serviços de Terceiros - Pessoa Jurídica				10.000,00	10.000,00
10 302	Assistência Hospitalar e Ambulatorial			362.000,00	1.358.000,00	1.720.000,00
10 302 1005	PROGRAMA DE FORTALECIMENTO DA GESTÃO DA ATENÇÃO ESPECIALIZADA			362.000,00	1.358.000,00	1.720.000,00
10 302 1005 1.14	EXECUÇÃO DE OBRAS PARA A ASSISTÊNCIA DE MÉDIA COMPLEXIDADE.			7.000,00		7.000,00
	4.4.90.51 Obras e Instalações			7.000,00		7.000,00
10 302 1005 1.15	AQUISIÇÃO DE VEÍCULOS, MÁQUINAS, MÓVEIS E EQUIPAMENTOS PARA A ASSISTÊNCIA DE MÉDIA COMPLEXIDADE.			355.000,00		355.000,00
	4.4.90.52 Equipamentos e Material Permanente			355.000,00		355.000,00
10 302 1005 2.30	MANUTENÇÃO DAS AÇÕES DE ASSISTÊNCIA HOSPITALAR AMBULATORIAL DE MÉDIA COMPLEXIDADE.				912.000,00	912.000,00
	3.1.90.04 Contratação por Tempo Determinado				110.000,00	110.000,00
	3.1.90.11 Vencimentos e Vantagens Fixas – Pessoal Civil				15.000,00	15.000,00
	3.1.90.13 Obrigações Patronais				15.000,00	15.000,00
	3.1.90.94 Indenizações e Restituições Trabalhistas				3.000,00	3.000,00
	3.3.90.14 Diárias – Civil				4.000,00	4.000,00
	3.3.90.30 Material de Consumo				350.000,00	350.000,00
	3.3.90.32 Material, Bem ou Serviço para Distribuição Gratuita				4.000,00	4.000,00
	3.3.90.34 Outras Despesas de Pessoal decorrentes de Contratos de Terceirização				3.000,00	3.000,00
	3.3.90.36 Outros Serviços de Terceiros – Pessoa Física				50.000,00	50.000,00
	3.3.90.39 Outros Serviços de Terceiros - Pessoa Jurídica				305.000,00	305.000,00
	3.3.90.48 Outros Auxílios Financeiros a Pessoas Físicas				50.000,00	50.000,00
	3.3.90.94 Indenizações e Restituições Trabalhistas				3.000,00	3.000,00



MUNICÍPIO DE TACAIMBÓ

Av. Sebastião Clemente, S/N - Centro - 55.140-000 - Tacaimbó/ PE
CNPJ: 10.091.601/0001-00



Usuário: Tacaimbó

Chave de Autenticação
1714-6193-436

Página
43 / 52

Anexo 6 da Lei Nº 4.320/64 - Programa de Trabalho

Valores em R\$ - Período: Orçamento/2025

Unidade orçamentária: 61002-FUNDO MUNICIPAL DE SAÚDE (ENTIDADE SUPERVISIONADA)

Código	Especificação	Não orçamentária	Operação especial	Projetos	Atividades	Total
10 302 1005 2.150	MANUTENÇÃO NAS AÇÕES DE MÉDIA E ALTA COMPLEXIDADE ATRAVÉS DE CONSÓRCIO				238.000,00	238.000,00
	3.3.72.30 Material de Consumo				4.000,00	4.000,00
	3.3.72.36 Outros Serviços de Terceiros – Pessoa Física				4.000,00	4.000,00
	3.3.72.39 Outros Serviços de Terceiros - Pessoa Jurídica				230.000,00	230.000,00
10 302 1005 2.187	MANUTENÇÃO DA COMPLEMENTAÇÃO AO PISO DOS PROFISSIONAIS DE ENFERMAGEM				208.000,00	208.000,00
	3.1.90.04 Contratação por Tempo Determinado				120.000,00	120.000,00
	3.1.90.11 Vencimentos e Vantagens Fixas – Pessoal Civil				85.000,00	85.000,00
	3.1.90.94 Indenizações e Restituições Trabalhistas				3.000,00	3.000,00
10 303	Suporte Profilático e Terapêutico			110.000,00	190.000,00	300.000,00
10 303 1006	FARMÁCIA ESPECIALIZADA			110.000,00	190.000,00	300.000,00
10 303 1006 1.16	REEQUIPAMENTO DO PROGRAMA FARMÁCIA ESPECIALIZADA, INCLUINDO A AQUISIÇÃO DE VEÍCULOS, EQUIPAMENTOS DE INFORMÁTICA, MÓVEIS E UTENSÍLIOS.			5.000,00		5.000,00
	4.4.90.52 Equipamentos e Material Permanente			5.000,00		5.000,00
10 303 1006 1.71	ESTRUTURAÇÃO DA ASSISTÊNCIA FARMACÊUTICA			105.000,00		105.000,00
	4.4.90.51 Obras e Instalações			55.000,00		55.000,00
	4.4.90.52 Equipamentos e Material Permanente			50.000,00		50.000,00
10 303 1006 2.24	MANUTENÇÃO NAS AÇÕES DE AQUISIÇÃO COMPARTILHADA DE MEDICAMENTOS DA REDE DE ASSISTÊNCIA FARMACÊUTICA ATRAVÉS DE CONSÓRCIO				4.000,00	4.000,00
	3.3.72.30 Material de Consumo				2.000,00	2.000,00
	3.3.72.32 Material, Bem ou Serviço para Distribuição Gratuita				2.000,00	2.000,00
10 303 1006 2.31	MANUTENÇÃO E FUNCIONAMENTO DO PROGRAMA FARMÁCIA ESPECIALIZADA.				176.000,00	176.000,00
	3.1.90.04 Contratação por Tempo Determinado				8.000,00	8.000,00
	3.1.90.11 Vencimentos e Vantagens Fixas – Pessoal Civil				7.000,00	7.000,00
	3.1.90.13 Obrigações Patronais				3.000,00	3.000,00
	3.3.90.30 Material de Consumo				6.000,00	6.000,00
	3.3.90.32 Material, Bem ou Serviço para Distribuição Gratuita				145.000,00	145.000,00
	3.3.90.36 Outros Serviços de Terceiros – Pessoa Física				3.000,00	3.000,00
	3.3.90.39 Outros Serviços de Terceiros - Pessoa Jurídica				4.000,00	4.000,00
10 303 1006 2.32	MANUTENÇÃO DA ASSISTÊNCIA FARMACÊUTICA COMPLEMENTAR.				10.000,00	10.000,00
	3.3.90.32 Material, Bem ou Serviço para Distribuição Gratuita				10.000,00	10.000,00
10 304	Vigilância Sanitária				165.000,00	165.000,00
10 304 1007	PROGRAMA FORTALECIMENTO DA GESTÃO DA VIGILÂNCIA EM SAÚDE				165.000,00	165.000,00
10 304 1007 2.33	MANUTENÇÃO DAS AÇÕES DE VIGILÂNCIA SANITÁRIA.				165.000,00	165.000,00
	3.1.90.04 Contratação por Tempo Determinado				7.000,00	7.000,00
	3.1.90.11 Vencimentos e Vantagens Fixas – Pessoal Civil				95.000,00	95.000,00
	3.1.90.13 Obrigações Patronais				15.000,00	15.000,00
	3.1.90.94 Indenizações e Restituições Trabalhistas				2.000,00	2.000,00
	3.3.90.14 Diárias – Civil				3.000,00	3.000,00



MUNICÍPIO DE TACAIMBÓ

Av. Sebastião Clemente, S/N - Centro - 55.140-000 - Tacaimbó/ PE
CNPJ: 10.091.601/0001-00



Usuário: Tacaimbó

Chave de Autenticação
1714-6193-436

Página
44 / 52

Anexo 6 da Lei Nº 4.320/64 - Programa de Trabalho

Valores em R\$ - Período: Orçamento/2025

Unidade orçamentária: 61002 - FUNDO MUNICIPAL DE SAÚDE (ENTIDADE SUPERVISIONADA)

Código	Especificação	Não orçamentária	Operação especial	Projetos	Atividades	Total
3.3.90.30	Material de Consumo				35.000,00	35.000,00
3.3.90.36	Outros Serviços de Terceiros – Pessoa Física				3.000,00	3.000,00
3.3.90.39	Outros Serviços de Terceiros - Pessoa Jurídica				3.000,00	3.000,00
3.3.90.94	Indenizações e Restituições Trabalhistas				2.000,00	2.000,00
10 305	Vigilância Epidemiológica			6.000,00	474.000,00	480.000,00
10 305 1007	PROGRAMA FORTALECIMENTO DA GESTÃO DA VIGILÂNCIA EM SAÚDE			6.000,00	474.000,00	480.000,00
10 305 1007 1.18	AQUISIÇÃO DE VEÍCULOS, MÁQUINAS, MÓVEIS E EQUIPAMENTOS PARA A VIGILÂNCIA EM SAÚDE.			6.000,00		6.000,00
4.4.90.52	Equipamentos e Material Permanente			6.000,00		6.000,00
10 305 1007 2.34	MANUTENÇÃO DAS AÇÕES DE VIGILÂNCIA EPIDEMIOLÓGICA E AMBIENTAL.				314.000,00	314.000,00
3.1.90.04	Contratação por Tempo Determinado				7.000,00	7.000,00
3.1.90.11	Vencimentos e Vantagens Fixas – Pessoal Civil				228.000,00	228.000,00
3.1.90.13	Obrigações Patronais				27.000,00	27.000,00
3.1.90.94	Indenizações e Restituições Trabalhistas				2.000,00	2.000,00
3.3.90.14	Diárias – Civil				3.000,00	3.000,00
3.3.90.30	Material de Consumo				20.000,00	20.000,00
3.3.90.36	Outros Serviços de Terceiros – Pessoa Física				10.000,00	10.000,00
3.3.90.39	Outros Serviços de Terceiros - Pessoa Jurídica				15.000,00	15.000,00
3.3.90.94	Indenizações e Restituições Trabalhistas				2.000,00	2.000,00
10 305 1007 2.169	PAGAMENTO DOS AGENTES DE ENDEMIAS				160.000,00	160.000,00
3.1.90.11	Vencimentos e Vantagens Fixas – Pessoal Civil				130.000,00	130.000,00
3.1.90.13	Obrigações Patronais				30.000,00	30.000,00
10 306	Alimentação e Nutrição				2.000,00	2.000,00
10 306 1004	PROGRAMA DE FORTALECIMENTO DA GESTÃO DA ATENÇÃO PRIMÁRIA EM SAÚDE				2.000,00	2.000,00
10 306 1004 2.192	AÇÕES ESTRATÉGICA ALIMENTAR A CRIANÇA DE 0 A 6 ANOS - ORÇAMENTO CRIANÇA				2.000,00	2.000,00
3.3.90.30	Material de Consumo				1.000,00	1.000,00
3.3.90.91	Sentenças Judiciais				1.000,00	1.000,00
28	Encargos Especiais		5.000,00			5.000,00
28 846	Outros Encargos Especiais		5.000,00			5.000,00
28 846 0	OPERAÇÕES ESPECIAIS		5.000,00			5.000,00
28 846 0 0.4	INDENIZAÇÕES E RESTITUIÇÕES DIVERSAS		3.000,00			3.000,00
3.3.90.93	Indenizações e Restituições		3.000,00			3.000,00
28 846 0 0.5	AMORTIZAÇÃO DE DÍVIDAS PÚBLICAS		2.000,00			2.000,00
4.6.90.71	Principal da Dívida Contratual Resgatado		2.000,00			2.000,00
Total da unidade orçamentária			5.000,00	1.197.000,00	14.483.320,00	15.685.320,00
Total da unidade gestora			5.000,00	1.197.000,00	15.203.320,00	16.405.320,00

Unidade gestora: 15100 - Fundo Municipal de Assistência Social de Tacaimbó

Unidade orçamentária: 81001 - DEPARTAMENTO DE AÇÃO SOCIAL

Código	Especificação	Não orçamentária	Operação especial	Projetos	Atividades	Total
--------	---------------	------------------	-------------------	----------	------------	-------



MUNICÍPIO DE TACAIMBÓ

Av. Sebastião Clemente, S/N - Centro - 55.140-000 - Tacaimbó/ PE
CNPJ: 10.091.601/0001-00



Usuário: Tacaimbó

Chave de Autenticação
1714-6193-436

Página
45 / 52

Anexo 6 da Lei Nº 4.320/64 - Programa de Trabalho

Valores em R\$ - Período: Orçamento/2025

Unidade orçamentária: 81001 - DEPARTAMENTO DE AÇÃO SOCIAL

Código	Especificação	Não orçamentária	Operação especial	Projetos	Atividades	Total
8	Assistência Social			5.000,00	282.000,00	287.000,00
8 122	Administração Geral			5.000,00	282.000,00	287.000,00
8 122 801	GESTÃO DA SECRETARIA DE AÇÃO SOCIAL			5.000,00	282.000,00	287.000,00
8 122 801 1.86	REEQUIPAMENTO DA SECRETARIA DE AÇÃO SOCIAL: AQUISIÇÃO DE VEÍCULOS, MÓVEIS, MÁQUINAS E EQUIPAMENTOS DIVERSOS.			5.000,00		5.000,00
	4.4.90.52 Equipamentos e Material Permanente			5.000,00		5.000,00
8 122 801 2.5	MANUTENÇÃO DAS AÇÕES VINCULADAS A SECRETARIA DE AÇÃO SOCIAL				182.000,00	182.000,00
	3.1.90.11 Vencimentos e Vantagens Fixas – Pessoal Civil				150.000,00	150.000,00
	3.1.90.13 Obrigações Patronais				30.000,00	30.000,00
	3.1.90.94 Indenizações e Restituições Trabalhistas				1.000,00	1.000,00
	3.3.90.94 Indenizações e Restituições Trabalhistas				1.000,00	1.000,00
8 122 801 2.147	PAGAMENTO DE APOSENTADORIA DOS SERVIDORES INATIVOS				70.000,00	70.000,00
	3.1.90.11 Vencimentos e Vantagens Fixas – Pessoal Civil				70.000,00	70.000,00
8 122 801 2.148	PAGAMENTO DOS PENSIONISTAS				30.000,00	30.000,00
	3.1.90.59 Pensões Especiais				30.000,00	30.000,00
Total da unidade orçamentária				5.000,00	282.000,00	287.000,00

Unidade orçamentária: 81002 - FUNDO MUNICIPAL DE AÇÃO SOCIAL (ENTIDADE SUPERVISIONADA)

Código	Especificação	Não orçamentária	Operação especial	Projetos	Atividades	Total
8	Assistência Social			46.000,00	3.343.000,00	3.389.000,00
8 122	Administração Geral			22.000,00	848.000,00	870.000,00
8 122 802	GESTÃO DA ASSISTÊNCIA SOCIAL			12.000,00	529.000,00	541.000,00
8 122 802 1.1	EXECUÇÃO DE OBRAS DE CONSTRUÇÃO, REFORMA OU AMPLIAÇÃO DE INSTALAÇÕES.			2.000,00		2.000,00
	4.4.90.51 Obras e Instalações			2.000,00		2.000,00
8 122 802 1.5	REEQUIPAMENTO DO FUNDO MUNICIPAL DE AÇÃO SOCIAL: AQUISIÇÃO DE VEÍCULOS, MÓVEIS E EQUIPAMENTOS			10.000,00		10.000,00
	4.4.90.52 Equipamentos e Material Permanente			10.000,00		10.000,00
8 122 802 2.1	MANUTENÇÃO DAS ATIVIDADES DO FUNDO MUNICIPAL DE ASSISTÊNCIA SOCIAL				529.000,00	529.000,00
	3.1.90.04 Contratação por Tempo Determinado				50.000,00	50.000,00
	3.1.90.11 Vencimentos e Vantagens Fixas – Pessoal Civil				50.000,00	50.000,00
	3.1.90.13 Obrigações Patronais				20.000,00	20.000,00
	3.1.90.92 Despesas de Exercícios Anteriores				1.000,00	1.000,00
	3.1.90.96 Ressarcimento de Despesas de Pessoal Requisitado				1.000,00	1.000,00
	3.3.90.14 Diárias – Civil				20.000,00	20.000,00
	3.3.90.30 Material de Consumo				50.000,00	50.000,00
	3.3.90.33 Passagens e Despesas com Locomoção				5.000,00	5.000,00
	3.3.90.34 Outras Despesas de Pessoal decorrentes de Contratos de Terceirização				2.000,00	2.000,00
	3.3.90.35 Serviços de Consultoria				70.000,00	70.000,00
	3.3.90.36 Outros Serviços de Terceiros – Pessoa Física				100.000,00	100.000,00
	3.3.90.39 Outros Serviços de Terceiros - Pessoa Jurídica				150.000,00	150.000,00
	3.3.90.40 Serviços de Tecnologia da Informação e Comunicação - Pessoa Jurídica				2.000,00	2.000,00



MUNICÍPIO DE TACAIMBÓ

Av. Sebastião Clemente, S/N - Centro - 55.140-000 - Tacaimbó/ PE
CNPJ: 10.091.601/0001-00



Usuário: Tacaimbó

Chave de Autenticação
1714-6193-436

Página
46 / 52

Anexo 6 da Lei Nº 4.320/64 - Programa de Trabalho

Valores em R\$ - Período: Orçamento/2025

Unidade orçamentária: 81002 - FUNDO MUNICIPAL DE AÇÃO SOCIAL (ENTIDADE SUPERVISIONADA)

Código	Especificação	Não orçamentária	Operação especial	Projetos	Atividades	Total
	3.3.90.47 Obrigações Tributárias e Contributivas				5.000,00	5.000,00
	3.3.90.92 Despesas de Exercícios Anteriores				2.000,00	2.000,00
	3.3.90.94 Indenizações e Restituições Trabalhistas				1.000,00	1.000,00
8 122 805	GESTÃO DO SISTEMA ÚNICO DE ASSISTÊNCIA SOCIAL - SUAS			10.000,00	319.000,00	329.000,00
8 122 805 1.2	AQUISIÇÃO DE MÓVEIS, MÁQUINAS E EQUIPAMENTOS DIVERSOS PARA O SUAS - IGD-SUAS / IGDBF			6.000,00		6.000,00
	4.4.90.52 Equipamentos e Material Permanente			6.000,00		6.000,00
8 122 805 1.128	AQUISIÇÃO DE MÓVEIS, MÁQUINAS, EQUIPAMENTOS E OUTROS MATERIAIS PERMANENTES VINCULADOS AO PROGRAMA BOLSA FAMÍLIA			4.000,00		4.000,00
	4.4.90.52 Equipamentos e Material Permanente			4.000,00		4.000,00
8 122 805 2.12	IGDSUAS - ÍNDICE DE GESTÃO DESCENTRALIZADA DO SISTEMA ÚNICO DE ASSISTÊNCIA SOCIAL.				49.000,00	49.000,00
	3.3.90.14 Diárias - Civil				4.000,00	4.000,00
	3.3.90.30 Material de Consumo				9.000,00	9.000,00
	3.3.90.32 Material, Bem ou Serviço para Distribuição Gratuita				2.000,00	2.000,00
	3.3.90.36 Outros Serviços de Terceiros - Pessoa Física				9.000,00	9.000,00
	3.3.90.39 Outros Serviços de Terceiros - Pessoa Jurídica				24.000,00	24.000,00
	3.3.90.48 Outros Auxílios Financeiros a Pessoas Físicas				1.000,00	1.000,00
8 122 805 2.15	GESTÃO DO CADASTRO BOLSA FAMÍLIA E CADASTRO ÚNICO.				264.000,00	264.000,00
	3.1.90.04 Contratação por Tempo Determinado				18.000,00	18.000,00
	3.1.90.11 Vencimentos e Vantagens Fixas - Pessoal Civil				3.000,00	3.000,00
	3.1.90.13 Obrigações Patronais				3.000,00	3.000,00
	3.1.90.94 Indenizações e Restituições Trabalhistas				1.000,00	1.000,00
	3.3.90.14 Diárias - Civil				4.000,00	4.000,00
	3.3.90.30 Material de Consumo				90.000,00	90.000,00
	3.3.90.36 Outros Serviços de Terceiros - Pessoa Física				90.000,00	90.000,00
	3.3.90.39 Outros Serviços de Terceiros - Pessoa Jurídica				52.000,00	52.000,00
	3.3.90.93 Indenizações e Restituições				3.000,00	3.000,00
8 122 805 2.126	MANUTENÇÃO DAS AÇÕES DO IGD SUAS - CONSELHO				6.000,00	6.000,00
	3.3.90.14 Diárias - Civil				2.000,00	2.000,00
	3.3.90.30 Material de Consumo				2.000,00	2.000,00
	3.3.90.39 Outros Serviços de Terceiros - Pessoa Jurídica				2.000,00	2.000,00
8 241	Assistência à Pessoa Idosa			4.000,00		4.000,00
8 241 803	FORTALECIMENTO DA REDE DE PROTEÇÃO SOCIAL BÁSICA			4.000,00		4.000,00
8 241 803 1.3	AQUISIÇÃO DE MÓVEIS E EQUIPAMENTOS DIVERSOS PARA O CCI.			2.000,00		2.000,00
	4.4.90.52 Equipamentos e Material Permanente			2.000,00		2.000,00
8 241 803 1.9	CONSTRUÇÃO, REFORMA E/OU AMPLIAÇÃO DE CENTRO DE CONVIVÊNCIA DE IDOSOS.			2.000,00		2.000,00
	4.4.90.51 Obras e Instalações			2.000,00		2.000,00
8 242	Assistência à Pessoa com Deficiência				9.000,00	9.000,00
8 242 803	FORTALECIMENTO DA REDE DE PROTEÇÃO SOCIAL BÁSICA				9.000,00	9.000,00
8 242 803 2.4	SERVIÇO DE PROTEÇÃO SOCIAL BÁSICA NO DOMICÍLIO PARA PESSOAS COM DEFICIÊNCIA E IDOSOS				9.000,00	9.000,00



MUNICÍPIO DE TACAIMBÓ

Av. Sebastião Clemente, S/N - Centro - 55.140-000 - Tacaimbó/ PE
CNPJ: 10.091.601/0001-00



Usuário: Tacaimbó

Chave de Autenticação
1714-6193-436

Página
47 / 52

Anexo 6 da Lei Nº 4.320/64 - Programa de Trabalho

Valores em R\$ - Período: Orçamento/2025

Unidade orçamentária: 81002 - FUNDO MUNICIPAL DE AÇÃO SOCIAL (ENTIDADE SUPERVISIONADA)

Código	Especificação	Não orçamentária	Operação especial	Projetos	Atividades	Total
	3.3.90.30				2.000,00	2.000,00
	3.3.90.32				2.000,00	2.000,00
	3.3.90.36				2.000,00	2.000,00
	3.3.90.39				2.000,00	2.000,00
	3.3.90.48				1.000,00	1.000,00
8 243	Assistência à Criança e ao Adolescente			3.000,00	137.000,00	140.000,00
8 243 803	FORTEALECIMENTO DA REDE DE PROTEÇÃO SOCIAL BÁSICA				4.000,00	4.000,00
8 243 803 2.194	AÇÕES ESTRATÉGICAS DE PROTEÇÃO SOCIAL BÁSICA A CRIANÇA DE 0 A 6 ANOS - ORÇAMENTO CRIANÇA				4.000,00	4.000,00
	3.3.90.30				1.000,00	1.000,00
	3.3.90.32				1.000,00	1.000,00
	3.3.90.36				1.000,00	1.000,00
	3.3.90.39				1.000,00	1.000,00
8 243 813	CRIANÇA FELIZ/ PRIMEIRA INFÂNCIA			3.000,00	133.000,00	136.000,00
8 243 813 1.112	AQUISIÇÃO DE MÓVEIS, MÁQUINAS, EQUIPAMENTOS E OUTROS MATERIAIS PERMANENTES - ORÇAMENTO CRIANÇA			1.000,00		1.000,00
	4.4.90.52			1.000,00		1.000,00
8 243 813 1.127	AQUISIÇÃO DE MÓVEIS, MÁQUINAS, VEÍCULOS E MATERIAL PERMANENTE PARA O PROGRAMA PRIMEIRA INFÂNCIA - SUAS			2.000,00		2.000,00
	4.4.90.51			2.000,00		2.000,00
8 243 813 2.193	MANUTENÇÃO DAS AÇÕES DE ATENÇÃO A CRIANÇA DE 0 A 6 ANOS - ORÇAMENTO CRIANÇA				5.000,00	5.000,00
	3.3.50.43				1.000,00	1.000,00
	3.3.90.30				1.000,00	1.000,00
	3.3.90.32				1.000,00	1.000,00
	3.3.90.36				1.000,00	1.000,00
	3.3.90.39				1.000,00	1.000,00
8 243 813 2.205	MANUTENÇÃO DO PROGRAMA PRIMEIRA INFÂNCIA				128.000,00	128.000,00
	3.1.90.04				3.000,00	3.000,00
	3.1.90.11				4.000,00	4.000,00
	3.1.90.13				2.000,00	2.000,00
	3.1.90.94				2.000,00	2.000,00
	3.3.90.14				4.000,00	4.000,00
	3.3.90.30				7.000,00	7.000,00
	3.3.90.32				7.000,00	7.000,00
	3.3.90.33				2.000,00	2.000,00
	3.3.90.36				72.000,00	72.000,00
	3.3.90.39				23.000,00	23.000,00
	3.3.90.93				2.000,00	2.000,00
8 244	Assistência Comunitária				1.017.000,00	1.017.000,00
8 244 809	RESGATANDO A CIDADANIA				940.000,00	940.000,00
8 244 809 2.22	MANUTENÇÃO DAS ATIVIDADES VOLTADAS AO FINANCIAMENTO OU CO-FINANCIAMENTO PARA AQUISIÇÃO DE CESTAS BÁSICAS, ENXOVAIS,				940.000,00	940.000,00



MUNICÍPIO DE TACAIMBÓ

Av. Sebastião Clemente, S/N - Centro - 55.140-000 - Tacaimbó/ PE
CNPJ: 10.091.601/0001-00



Usuário: Tacaimbó

Chave de Autenticação
1714-6193-436

Página
48 / 52

Anexo 6 da Lei Nº 4.320/64 - Programa de Trabalho

Valores em R\$ - Período: Orçamento/2025

Unidade orçamentária: 81002 - FUNDO MUNICIPAL DE AÇÃO SOCIAL (ENTIDADE SUPERVISIONADA)

Código	Especificação	Não orçamentária	Operação especial	Projetos	Atividades	Total
	FUNERAIS, AUXÍLIO ALUGUEL, ATAÚDES, TRANSLADOS, MATERIAL DE CONSTRUÇÃO E OUTROS					
	3.3.90.32 Material, Bem ou Serviço para Distribuição Gratuita				940.000,00	940.000,00
8 244 810	ACESSO AO BPC				5.000,00	5.000,00
8 244 810 2.23	MANUTENÇÃO DAS ATIVIDADES DO PROGRAMA DE ACESSO AO BPC.				5.000,00	5.000,00
	3.3.90.30 Material de Consumo				2.000,00	2.000,00
	3.3.90.36 Outros Serviços de Terceiros – Pessoa Física				2.000,00	2.000,00
	3.3.90.39 Outros Serviços de Terceiros - Pessoa Jurídica				1.000,00	1.000,00
8 244 811	ASSISTÊNCIA EMERGENCIAL ÀS VÍTIMAS DE CALAMIDADES				16.000,00	16.000,00
8 244 811 2.27	OFERTA DE ASSISTÊNCIA À POPULAÇÃO VITIMADA POR ACIDENTES, SINISTROS, ENCHENTES, SECAS E OUTRAS SITUAÇÕES EMERGENCIAIS OU CALAMITOSAS.				16.000,00	16.000,00
	3.3.90.30 Material de Consumo				2.000,00	2.000,00
	3.3.90.32 Material, Bem ou Serviço para Distribuição Gratuita				5.000,00	5.000,00
	3.3.90.36 Outros Serviços de Terceiros – Pessoa Física				2.000,00	2.000,00
	3.3.90.39 Outros Serviços de Terceiros - Pessoa Jurídica				2.000,00	2.000,00
	3.3.90.48 Outros Auxílios Financeiros a Pessoas Físicas				5.000,00	5.000,00
8 244 812	PROMOVENDO A IGUALDADE DE GÊNERO				6.000,00	6.000,00
8 244 812 2.8	MANUTENÇÃO DAS ATIVIDADES DO PROGRAMA DE PROMOÇÃO DA IGUALDADE DE GÊNERO.				6.000,00	6.000,00
	3.3.90.30 Material de Consumo				2.000,00	2.000,00
	3.3.90.36 Outros Serviços de Terceiros – Pessoa Física				2.000,00	2.000,00
	3.3.90.39 Outros Serviços de Terceiros - Pessoa Jurídica				2.000,00	2.000,00
8 244 814	PROGRAMA MUNICIPAL DE AGENTES AMBIENTAIS				50.000,00	50.000,00
8 244 814 2.97	MANUTENÇÃO DO PROGRAMA MUNICIPAL DE AGENTES AMBIENTAIS				50.000,00	50.000,00
	3.3.90.48 Outros Auxílios Financeiros a Pessoas Físicas				50.000,00	50.000,00
8 245	Serviços Socioassistenciais			15.000,00	850.000,00	865.000,00
8 245 803	FORTELECIMENTO DA REDE DE PROTEÇÃO SOCIAL BÁSICA			13.000,00	531.000,00	544.000,00
8 245 803 1.124	AQUISIÇÃO DE MÓVEIS, MÁQUINAS, EQUIPAMENTOS E OUTROS MATERIAIS PERMANENTES VINCULADOS A PROTEÇÃO SOCIAL BÁSICA			9.000,00		9.000,00
	4.4.90.52 Equipamentos e Material Permanente			9.000,00		9.000,00
8 245 803 1.125	AMPLIAÇÃO E EXPANSÃO DA ESTRUTURA FÍSICA DO PROTEÇÃO SOCIAL BÁSICA			4.000,00		4.000,00
	4.4.90.51 Obras e Instalações			4.000,00		4.000,00
8 245 803 2.203	MANUTENÇÃO DAS AÇÕES VINCULADAS A PROTEÇÃO SOCIAL BÁSICA				531.000,00	531.000,00
	3.1.90.04 Contratação por Tempo Determinado				20.000,00	20.000,00
	3.1.90.11 Vencimentos e Vantagens Fixas – Pessoal Civil				25.000,00	25.000,00
	3.1.90.13 Obrigações Patronais				15.000,00	15.000,00
	3.1.90.94 Indenizações e Restituições Trabalhistas				1.000,00	1.000,00
	3.3.90.14 Diárias – Civil				7.000,00	7.000,00
	3.3.90.30 Material de Consumo				75.000,00	75.000,00
	3.3.90.32 Material, Bem ou Serviço para Distribuição Gratuita				2.000,00	2.000,00
	3.3.90.36 Outros Serviços de Terceiros – Pessoa Física				285.000,00	285.000,00



MUNICÍPIO DE TACAIMBÓ

Av. Sebastião Clemente, S/N - Centro - 55.140-000 - Tacaimbó/ PE
CNPJ: 10.091.601/0001-00



Usuário: Tacaimbó

Chave de Autenticação
1714-6193-436

Página
49 / 52

Anexo 6 da Lei Nº 4.320/64 - Programa de Trabalho

Valores em R\$ - Período: Orçamento/2025

Unidade orçamentária: 81002 - FUNDO MUNICIPAL DE AÇÃO SOCIAL (ENTIDADE SUPERVISIONADA)

Código	Especificação	Não orçamentária	Operação especial	Projetos	Atividades	Total
	3.3.90.39				95.000,00	95.000,00
	3.3.90.48				2.000,00	2.000,00
	3.3.90.93				4.000,00	4.000,00
8 245 2706	PROGRAMA DE PROTEÇÃO SOCIAL ESPECIAL DE MÉDIA E ALTA COMPLEXIDADE			2.000,00	319.000,00	321.000,00
8 245 2706 1.126	AQUISIÇÃO DE MOVEIS, MÁQUINAS, EQUIPAMENTOS E OUTROS MATERIAIS PERMANENTES			2.000,00		2.000,00
	4.4.90.52			2.000,00		2.000,00
8 245 2706 2.204	MANUTENÇÃO DA PROTEÇÃO SOCIAL ESPECIAL DE MÉDIA E ALTA COMPLEXIDADE				319.000,00	319.000,00
	3.1.90.04				3.000,00	3.000,00
	3.1.90.11				5.000,00	5.000,00
	3.1.90.13				2.000,00	2.000,00
	3.1.90.94				2.000,00	2.000,00
	3.3.90.14				6.000,00	6.000,00
	3.3.90.30				40.000,00	40.000,00
	3.3.90.32				1.000,00	1.000,00
	3.3.90.36				195.000,00	195.000,00
	3.3.90.39				60.000,00	60.000,00
	3.3.90.48				1.000,00	1.000,00
	3.3.90.93				4.000,00	4.000,00
8 306	Alimentação e Nutrição			2.000,00	470.000,00	472.000,00
8 306 803	FORTEALECIMENTO DA REDE DE PROTEÇÃO SOCIAL BÁSICA				5.000,00	5.000,00
8 306 803 2.6	MANUTENÇÃO DAS AÇÕES DE SEGURANÇA ALIMENTAR.				5.000,00	5.000,00
	3.3.90.30				1.000,00	1.000,00
	3.3.90.32				2.000,00	2.000,00
	3.3.90.36				1.000,00	1.000,00
	3.3.90.39				1.000,00	1.000,00
8 306 817	COZINHA COMUNITÁRIA			2.000,00	465.000,00	467.000,00
8 306 817 1.108	AQUISIÇÃO DE EQUIPAMENTOS DESTINADOS A EQUIPAR A COZINHA COMUNITÁRIA DO MUNICÍPIO			2.000,00		2.000,00
	4.4.90.52			2.000,00		2.000,00
8 306 817 2.167	MANUTENÇÃO DA COZINHA COMUNITÁRIA NO MUNICÍPIO				465.000,00	465.000,00
	3.1.90.04				100.000,00	100.000,00
	3.1.90.13				15.000,00	15.000,00
	3.3.90.30				270.000,00	270.000,00
	3.3.90.36				30.000,00	30.000,00
	3.3.90.39				50.000,00	50.000,00
8 422	Direitos Individuais, Coletivos e Difusos				12.000,00	12.000,00
8 422 812	PROMOVENDO A IGUALDADE DE GÊNERO				12.000,00	12.000,00
8 422 812 2.127	INCENTIVO À AUTONOMIA ECONÔMICA E AO EMPREENDEDORISMO DAS MULHERES E PROMOÇÃO DE POLÍTICAS DE IGUALDADE NAS RELAÇÕES DE GÊNERO, INCLUSIVE POR MEIO DE PUBLICIDADE DE UTILIDADE				12.000,00	12.000,00



MUNICÍPIO DE TACAIMBÓ

Av. Sebastião Clemente, S/N - Centro - 55.140-000 - Tacaimbó/ PE
CNPJ: 10.091.601/0001-00



Usuário: Tacaimbó

Chave de Autenticação
1714-6193-436

Página
50 / 52

Anexo 6 da Lei Nº 4.320/64 - Programa de Trabalho

Valores em R\$ - Período: Orçamento/2025

Unidade orçamentária: 81002 - FUNDO MUNICIPAL DE AÇÃO SOCIAL (ENTIDADE SUPERVISIONADA)

Código	Especificação	Não orçamentária	Operação especial	Projetos	Atividades	Total
	PÚBLICA.					
3.3.90.30	Material de Consumo				5.000,00	5.000,00
3.3.90.36	Outros Serviços de Terceiros – Pessoa Física				2.000,00	2.000,00
3.3.90.39	Outros Serviços de Terceiros - Pessoa Jurídica				5.000,00	5.000,00
14	Direitos da Cidadania				5.000,00	5.000,00
14 243	Assistência à Criança e ao Adolescente				5.000,00	5.000,00
14 243 813	CRIANÇA FELIZ/ PRIMEIRA INFÂNCIA				5.000,00	5.000,00
14 243 813 2.195	PROMOÇÃO, PROTEÇÃO E DEFESA DAS CRIANÇAS DE 0 A 6 ANOS - ORÇAMENTO CRIANÇA				5.000,00	5.000,00
3.3.90.30	Material de Consumo				1.000,00	1.000,00
3.3.90.32	Material, Bem ou Serviço para Distribuição Gratuita				1.000,00	1.000,00
3.3.90.36	Outros Serviços de Terceiros – Pessoa Física				1.000,00	1.000,00
3.3.90.39	Outros Serviços de Terceiros - Pessoa Jurídica				1.000,00	1.000,00
3.3.90.91	Sentenças Judiciais				1.000,00	1.000,00
28	Encargos Especiais		3.000,00			3.000,00
28 846	Outros Encargos Especiais		3.000,00			3.000,00
28 846 0	OPERAÇÕES ESPECIAIS		3.000,00			3.000,00
28 846 0 0.6	INDENIZAÇÕES E RESTITUIÇÕES		3.000,00			3.000,00
3.3.90.93	Indenizações e Restituições		3.000,00			3.000,00
Total da unidade orçamentária			3.000,00	46.000,00	3.348.000,00	3.397.000,00

Unidade orçamentária: 81003 - FUNDO DOS DIREITOS DA CRIANÇA E DO ADOLESCENTE

Código	Especificação	Não orçamentária	Operação especial	Projetos	Atividades	Total
8	Assistência Social			6.000,00		377.000,00
8 243	Assistência à Criança e ao Adolescente			6.000,00	371.000,00	377.000,00
8 243 815	APOIO AO CONSELHO TUTELAR			2.000,00	347.000,00	349.000,00
8 243 815 1.88	REEQUIPAMENTO DO CONSELHO TUTELAR: AQUISIÇÃO DE VEÍCULOS, MÓVEIS, MÁQUINAS E EQUIPAMENTOS DIVERSOS.			2.000,00		2.000,00
4.4.90.52	Equipamentos e Material Permanente			2.000,00		2.000,00
8 243 815 2.16	APOIO À MANUTENÇÃO DAS ATIVIDADES DO CONSELHO TUTELAR.				347.000,00	347.000,00
3.1.90.11	Vencimentos e Vantagens Fixas – Pessoal Civil				230.000,00	230.000,00
3.1.90.13	Obrigações Patronais				35.000,00	35.000,00
3.1.90.94	Indenizações e Restituições Trabalhistas				1.000,00	1.000,00
3.3.90.14	Diárias – Civil				20.000,00	20.000,00
3.3.90.30	Material de Consumo				20.000,00	20.000,00
3.3.90.36	Outros Serviços de Terceiros – Pessoa Física				20.000,00	20.000,00
3.3.90.39	Outros Serviços de Terceiros - Pessoa Jurídica				20.000,00	20.000,00
3.3.90.94	Indenizações e Restituições Trabalhistas				1.000,00	1.000,00
8 243 816	GESTÃO ADMINISTRATIVA DO FUNDO MUNICIPAL DOS DIREITOS DA CRIANÇA E DO ADOLESCENTE			4.000,00	24.000,00	28.000,00
8 243 816 1.10	CONSTRUÇÃO, REFORMA E/OU AMPLIAÇÃO DE CENTRO DA CRIANÇA E DO ADOLESCENTE.			2.000,00		2.000,00
4.4.90.51	Obras e Instalações			2.000,00		2.000,00



MUNICÍPIO DE TACAIMBÓ

Av. Sebastião Clemente, S/N - Centro - 55.140-000 - Tacaimbó/ PE
CNPJ: 10.091.601/0001-00



Usuário: Tacaimbó

Chave de Autenticação
1714-6193-436

Página
51 / 52

Anexo 6 da Lei Nº 4.320/64 - Programa de Trabalho

Valores em R\$ - Período: Orçamento/2025

Unidade orçamentária: 81003 - FUNDO DOS DIREITOS DA CRIANÇA E DO ADOLESCENTE

Código	Especificação	Não orçamentária	Operação especial	Projetos	Atividades	Total
8 243 816 1.11	AQUISIÇÃO DE MÓVEIS, MÁQUINAS E EQUIPAMENTOS DIVERSOS PARA O FUNDECA.			2.000,00		2.000,00
	4.4.90.52 Equipamentos e Material Permanente			2.000,00		2.000,00
8 243 816 2.3	MANUTENÇÃO DAS AÇÕES VINCULADAS A GESTÃO ADMINISTRATIVAS RELACIONADAS AO FUNDO MUNICIPAL DOS DIREITOS DA CRIANÇA E DO ADOLESCENTE.				10.000,00	10.000,00
	3.3.90.30 Material de Consumo				2.000,00	2.000,00
	3.3.90.32 Material, Bem ou Serviço para Distribuição Gratuita				2.000,00	2.000,00
	3.3.90.35 Serviços de Consultoria				2.000,00	2.000,00
	3.3.90.36 Outros Serviços de Terceiros – Pessoa Física				2.000,00	2.000,00
	3.3.90.39 Outros Serviços de Terceiros - Pessoa Jurídica				2.000,00	2.000,00
8 243 816 2.13	ASSISTÊNCIA A INFÂNCIA E A JUVENTUDE INCLUINDO AÇÕES DE INCENTIVO AO ESPORTE E A CULTURA.				14.000,00	14.000,00
	3.3.90.30 Material de Consumo				2.000,00	2.000,00
	3.3.90.32 Material, Bem ou Serviço para Distribuição Gratuita				2.000,00	2.000,00
	3.3.90.36 Outros Serviços de Terceiros – Pessoa Física				5.000,00	5.000,00
	3.3.90.39 Outros Serviços de Terceiros - Pessoa Jurídica				5.000,00	5.000,00
Total da unidade orçamentária				6.000,00	371.000,00	377.000,00

Unidade orçamentária: 81004 - FUNDO MUNICIPAL DE DIREITOS DO IDOSO

Código	Especificação	Não orçamentária	Operação especial	Projetos	Atividades	Total
8	Assistência Social			2.000,00	4.000,00	6.000,00
8 241	Assistência à Pessoa Idosa			2.000,00	4.000,00	6.000,00
8 241 803	FORTALECIMENTO DA REDE DE PROTEÇÃO SOCIAL BÁSICA			2.000,00	4.000,00	6.000,00
8 241 803 1.115	CONSTRUÇÃO, REFORMA E/OU AMPLIAÇÃO DO FUNDO MUNICIPAL DE DIREITOS DO IDOSO			1.000,00		1.000,00
	4.4.90.51 Obras e Instalações			1.000,00		1.000,00
8 241 803 1.116	AQUISIÇÃO DE MÓVEIS E EQUIPAMENTOS DIVERSOS PARA O FUNDO MUNICIPAL DE DIREITOS DO IDOSO			1.000,00		1.000,00
	4.4.90.52 Equipamentos e Material Permanente			1.000,00		1.000,00
8 241 803 2.199	MANUTENÇÃO DAS ATIVIDADES DO FUNDO MUNICIPAL DE DIREITOS DO IDOSO				4.000,00	4.000,00
	3.3.90.30 Material de Consumo				1.000,00	1.000,00
	3.3.90.32 Material, Bem ou Serviço para Distribuição Gratuita				1.000,00	1.000,00
	3.3.90.36 Outros Serviços de Terceiros – Pessoa Física				1.000,00	1.000,00
	3.3.90.39 Outros Serviços de Terceiros - Pessoa Jurídica				1.000,00	1.000,00
Total da unidade orçamentária				2.000,00	4.000,00	6.000,00
Total da unidade gestora			3.000,00	59.000,00	4.005.000,00	4.067.000,00
TOTAL GERAL			946.400,00	22.100.000,00	67.313.600,00	90.360.000,00

Entidades Consolidadas: Prefeitura Municipal de Tacaimbó, Câmara Municipal de Tacaimbó, Fundo Municipal de Saúde de Tacaimbó, Fundo Municipal de Assistência Social de Tacaimbó



MUNICÍPIO DE TACAIMBÓ

Av. Sebastião Clemente, S/N - Centro - 55.140-000 - Tacaimbó/ PE
CNPJ: 10.091.601/0001-00



Usuário: Tacaimbó

Chave de Autenticação

1714-6193-436

Página

52 / 52

Anexo 6 da Lei Nº 4.320/64 - Programa de Trabalho

ALVARO ALCANTARA MARQUES DA SILVA

PREFEITO

CPF: 028.896.344-00



MUNICÍPIO DE TACAIMBÓ

Av. Sebastião Clemente, S/N - Centro - 55.140-000 - Tacaimbó/ PE
CNPJ: 10.091.601/0001-00



Usuário: Tacaimbó

Chave de Autenticação
1587-3859-044

Página
1 / 6

Anexo 7 da Lei Nº 4.320/64 - Programa de Trabalho de Governo - Demonstrativo de Funções, Subfunções e Programas por Projetos e Atividades

Valores em R\$ - Período: Orçamento/2025

Código	Especificação	Não orçamentária	Operação especial	Projetos	Atividades	Total
1	Legislativa			110.000,00	3.010.000,00	3.120.000,00
1 31	Ação Legislativa			110.000,00	3.010.000,00	3.120.000,00
1 31 1	APOIO AO LEGISLATIVO			110.000,00	3.010.000,00	3.120.000,00
4	Administração			288.450,00	5.621.630,00	5.910.080,00
4 62	Defesa do Interesse Público no Processo Judiciário			2.000,00	59.000,00	61.000,00
4 62 406	ACESSO À JUSTIÇA			2.000,00	59.000,00	61.000,00
4 91	Defesa da Ordem Jurídica			2.000,00	3.000,00	5.000,00
4 91 407	JUSTIÇA E DEFESA SOCIAL			2.000,00	3.000,00	5.000,00
4 122	Administração Geral			278.450,00	5.172.630,00	5.451.080,00
4 122 401	GESTÃO SUPERIOR DO MUNICÍPIO			205.000,00	884.000,00	1.089.000,00
4 122 402	GESTÃO DA SECRETARIA DE ADMINISTRAÇÃO			50.000,00	2.577.000,00	2.627.000,00
4 122 403	GESTÃO DA SECRETARIA DE FINANÇAS			4.000,00	1.413.000,00	1.417.000,00
4 122 405	REESTRUTURAÇÃO DO CONTROLE INTERNO MUNICIPAL				2.000,00	2.000,00
4 122 408	APOIO À INSTITUIÇÕES SEM FINS LUCRATIVOS				2.000,00	2.000,00
4 122 409	APOIO AOS CONSELHEIROS MUNICIPAIS			4.000,00	3.000,00	7.000,00
4 122 411	GESTÃO ADMINISTRATIVA DO PATRIMÔNIO MUNICIPAL			2.000,00	7.570,00	9.570,00
4 122 412	GESTÃO DA SECRETARIA DE PROJETOS ESPECIAIS			3.000,00	181.000,00	184.000,00
4 122 413	TACAIMBÓ MAIS SEGURO			5.000,00	12.000,00	17.000,00
4 122 414	INCLUSÃO DIGITAL				6.000,00	6.000,00
4 122 416	REQUALIFICAÇÃO E MODERNIZAÇÃO DO ATENDIMENTO AO PÚBLICO			4.000,00	2.000,00	6.000,00
4 122 417	GESTÃO ADMINISTRATIVA DO CONIAPE				6.000,00	6.000,00
4 122 419	CONSÓRCIOS E COOPERAÇÕES TÉCNICO-FINANCEIRAS COM ENTES FEDERADOS			650,00	48.160,00	48.810,00
4 122 490	GESTÃO ADMINISTRATIVA DO CONIAPE			800,00	28.900,00	29.700,00
4 123	Administração Financeira			2.000,00	78.000,00	80.000,00
4 123 410	PROMOÇÃO DO EQUILÍBRIO FISCAL			2.000,00	78.000,00	80.000,00
4 124	Controle Interno			2.000,00	229.000,00	231.000,00
4 124 405	REESTRUTURAÇÃO DO CONTROLE INTERNO MUNICIPAL			2.000,00	229.000,00	231.000,00
4 128	Formação de Recursos Humanos				67.000,00	67.000,00
4 128 405	REESTRUTURAÇÃO DO CONTROLE INTERNO MUNICIPAL				55.000,00	55.000,00
4 128 415	FORMAÇÃO E CAPACITAÇÃO DE RECURSOS HUMANOS				12.000,00	12.000,00
4 131	Comunicação Social			2.000,00	9.000,00	11.000,00
4 131 404	COMUNICAÇÃO INSTITUCIONAL E CERIMONIAL			2.000,00	9.000,00	11.000,00
4 695	Turismo				4.000,00	4.000,00
4 695 418	TACAIMBÓ NO MAPA DO TURISMO				4.000,00	4.000,00
6	Segurança Pública				233.000,00	233.000,00
6 182	Defesa Civil				23.000,00	23.000,00
6 182 413	TACAIMBÓ MAIS SEGURO				14.000,00	14.000,00
6 182 601	PARCERIA EM SEGURANÇA E DEFESA CIVIL				9.000,00	9.000,00
6 183	Informação e Inteligência				210.000,00	210.000,00
6 183 413	TACAIMBÓ MAIS SEGURO				210.000,00	210.000,00
8	Assistência Social			59.000,00	4.000.000,00	4.059.000,00
8 122	Administração Geral			27.000,00	1.130.000,00	1.157.000,00
8 122 801	GESTÃO DA SECRETARIA DE AÇÃO SOCIAL			5.000,00	282.000,00	287.000,00
8 122 802	GESTÃO DA ASSISTÊNCIA SOCIAL			12.000,00	529.000,00	541.000,00
8 122 805	GESTÃO DO SISTEMA ÚNICO DE ASSISTÊNCIA SOCIAL - SUAS			10.000,00	319.000,00	329.000,00
8 241	Assistência à Pessoa Idosa			6.000,00	4.000,00	10.000,00



MUNICÍPIO DE TACAIMBÓ

Av. Sebastião Clemente, S/N - Centro - 55.140-000 - Tacaimbó/ PE
CNPJ: 10.091.601/0001-00



Usuário: Tacaimbó

Chave de Autenticação
1587-3859-044

Página
2 / 6

Anexo 7 da Lei Nº 4.320/64 - Programa de Trabalho de Governo - Demonstrativo de Funções, Subfunções e Programas por Projetos e Atividades

Valores em R\$ - Período: Orçamento/2025

Código	Especificação	Não orçamentária	Operação especial	Projetos	Atividades	Total
8 241 803	FORTALECIMENTO DA REDE DE PROTEÇÃO SOCIAL BÁSICA			6.000,00	4.000,00	10.000,00
8 242	Assistência à Pessoa com Deficiência				9.000,00	9.000,00
8 242 803	FORTALECIMENTO DA REDE DE PROTEÇÃO SOCIAL BÁSICA				9.000,00	9.000,00
8 243	Assistência à Criança e ao Adolescente			9.000,00	508.000,00	517.000,00
8 243 803	FORTALECIMENTO DA REDE DE PROTEÇÃO SOCIAL BÁSICA				4.000,00	4.000,00
8 243 813	CRIANÇA FELIZ/ PRIMEIRA INFÂNCIA			3.000,00	133.000,00	136.000,00
8 243 815	APOIO AO CONSELHO TUTELAR			2.000,00	347.000,00	349.000,00
8 243 816	GESTÃO ADMINISTRATIVA DO FUNDO MUNICIPAL DOS DIREITOS DA CRIANÇA E DO ADOLESCENTE			4.000,00	24.000,00	28.000,00
8 244	Assistência Comunitária				1.017.000,00	1.017.000,00
8 244 809	RESGATANDO A CIDADANIA				940.000,00	940.000,00
8 244 810	ACESSO AO BPC				5.000,00	5.000,00
8 244 811	ASSISTÊNCIA EMERGENCIAL ÀS VÍTIMAS DE CALAMIDADES				16.000,00	16.000,00
8 244 812	PROMOVENDO A IGUALDADE DE GÊNERO				6.000,00	6.000,00
8 244 814	PROGRAMA MUNICIPAL DE AGENTES AMBIENTAIS				50.000,00	50.000,00
8 245	Serviços Socioassistenciais			15.000,00	850.000,00	865.000,00
8 245 803	FORTALECIMENTO DA REDE DE PROTEÇÃO SOCIAL BÁSICA			13.000,00	531.000,00	544.000,00
8 245 2706	PROGRAMA DE PROTEÇÃO SOCIAL ESPECIAL DE MÉDIA E ALTA COMPLEXIDADE			2.000,00	319.000,00	321.000,00
8 306	Alimentação e Nutrição			2.000,00	470.000,00	472.000,00
8 306 803	FORTALECIMENTO DA REDE DE PROTEÇÃO SOCIAL BÁSICA				5.000,00	5.000,00
8 306 817	COZINHA COMUNITÁRIA			2.000,00	465.000,00	467.000,00
8 422	Direitos Individuais, Coletivos e Difusos				12.000,00	12.000,00
8 422 812	PROMOVENDO A IGUALDADE DE GÊNERO				12.000,00	12.000,00
10	Saúde			1.201.000,00	15.404.720,00	16.605.720,00
10 122	Administração Geral			164.000,00	3.993.120,00	4.157.120,00
10 122 1001	GESTÃO ADMINISTRATIVA DA SECRETARIA DE SAÚDE			4.000,00	919.750,00	923.750,00
10 122 1002	PROGRAMA DE FORTALECIMENTO DA GESTÃO EM SAÚDE E CONTROLE SOCIAL			156.000,00	2.875.570,00	3.031.570,00
10 122 1090	GESTÃO ADMINISTRATIVA DO NÚCLEO INTERMUNICIPAL EM SAÚDE - NIS			4.000,00	197.800,00	201.800,00
10 301	Atenção Básica			559.000,00	9.220.200,00	9.779.200,00
10 301 1003	FARMÁCIA COMUNITÁRIA NA ATENÇÃO BÁSICA			12.000,00	37.000,00	49.000,00
10 301 1004	PROGRAMA DE FORTALECIMENTO DA GESTÃO DA ATENÇÃO PRIMÁRIA EM SAÚDE			487.000,00	9.119.000,00	9.606.000,00
10 301 1008	VIVA A VIDA COM QUALIDADE, CUIDANDO DA SAÚDE MENTAL			60.000,00	63.000,00	123.000,00
10 301 1090	GESTÃO ADMINISTRATIVA DO NÚCLEO INTERMUNICIPAL EM SAÚDE - NIS				1.200,00	1.200,00
10 302	Assistência Hospitalar e Ambulatorial			362.000,00	1.359.800,00	1.721.800,00
10 302 1005	PROGRAMA DE FORTALECIMENTO DA GESTÃO DA ATENÇÃO ESPECIALIZADA			362.000,00	1.358.000,00	1.720.000,00
10 302 1090	GESTÃO ADMINISTRATIVA DO NÚCLEO INTERMUNICIPAL EM SAÚDE - NIS				1.800,00	1.800,00
10 303	Suporte Profilático e Terapêutico			110.000,00	190.600,00	300.600,00
10 303 1006	FARMÁCIA ESPECIALIZADA			110.000,00	190.000,00	300.000,00
10 303 1090	GESTÃO ADMINISTRATIVA DO NÚCLEO INTERMUNICIPAL EM SAÚDE - NIS				600,00	600,00
10 304	Vigilância Sanitária				165.000,00	165.000,00
10 304 1007	PROGRAMA FORTALECIMENTO DA GESTÃO DA VIGILÂNCIA EM SAÚDE				165.000,00	165.000,00
10 305	Vigilância Epidemiológica			6.000,00	474.000,00	480.000,00
10 305 1007	PROGRAMA FORTALECIMENTO DA GESTÃO DA VIGILÂNCIA EM SAÚDE			6.000,00	474.000,00	480.000,00
10 306	Alimentação e Nutrição				2.000,00	2.000,00
10 306 1004	PROGRAMA DE FORTALECIMENTO DA GESTÃO DA ATENÇÃO PRIMÁRIA EM SAÚDE				2.000,00	2.000,00
12	Educação			4.098.200,00	24.898.900,00	28.997.100,00
12 122	Administração Geral			100,00	3.000,00	3.100,00



MUNICÍPIO DE TACAIMBÓ

Av. Sebastião Clemente, S/N - Centro - 55.140-000 - Tacaimbó/ PE
CNPJ: 10.091.601/0001-00



Usuário: Tacaimbó

Chave de Autenticação
1587-3859-044

Página
3 / 6

Anexo 7 da Lei Nº 4.320/64 - Programa de Trabalho de Governo - Demonstrativo de Funções, Subfunções e Programas por Projetos e Atividades

Valores em R\$ - Período: Orçamento/2025

Código	Especificação	Não orçamentária	Operação especial	Projetos	Atividades	Total
12 122 1290	GESTÃO ADMINISTRATIVA DO NÚCLEO INTERMUNICIPAL DE EDUCAÇÃO E DESENVOLVIMENTO INSTITUCIONAL - NIEDI			100,00	2.400,00	2.500,00
12 122 1291	GESTÃO ADMINISTRATIVA DO NÚCLEO INTERMUNICIPAL DE EDUCAÇÃO E DESENVOLVIMENTO INSTITUCIONAL - NIEDI				600,00	600,00
12 306	Alimentação e Nutrição			2.000,00	938.000,00	940.000,00
12 306 1216	ALIMENTAÇÃO ESCOLAR DE QUALIDADE			2.000,00	938.000,00	940.000,00
12 361	Ensino Fundamental			840.100,00	17.686.150,00	18.526.250,00
12 361 1201	GESTÃO DA SECRETARIA DE EDUCAÇÃO E CULTURA			20.000,00	5.488.000,00	5.508.000,00
12 361 1203	DINHEIRO DIRETO NA ESCOLA (PDDE)				6.000,00	6.000,00
12 361 1204	MODERNIZAÇÃO E REQUALIFICAÇÃO DA REDE MUNICIPAL DE EDUCAÇÃO.			620.100,00	31.400,00	651.500,00
12 361 1206	EDUCAÇÃO BÁSICA DE QUALIDADE			185.000,00	10.912.250,00	11.097.250,00
12 361 1209	PRÓ-CONSELHO				4.000,00	4.000,00
12 361 1210	NOVAS TECNOLOGIAS NA OFERTA DO ENSINO			5.000,00	8.000,00	13.000,00
12 361 1212	APOIO À QUALIFICAÇÃO PROFISSIONAL DE PROFESSORES DA EDUCAÇÃO BÁSICA.				12.000,00	12.000,00
12 361 1213	ASSISTÊNCIA AO ESTUDANTE CARENTE				10.000,00	10.000,00
12 361 1215	OLIMPÍADA MUNICIPAL DE MATEMÁTICA E LÍNGUA PORTUGUESA				7.000,00	7.000,00
12 361 1217	APOIO ÀS INSTITUIÇÕES EDUCACIONAIS SEM FINS LUCRATIVOS				5.000,00	5.000,00
12 361 1219	ALFABETIZAÇÃO NA IDADE CERTA			10.000,00	1.200.000,00	1.210.000,00
12 361 1291	GESTÃO ADMINISTRATIVA DO NÚCLEO INTERMUNICIPAL DE EDUCAÇÃO E DESENVOLVIMENTO INSTITUCIONAL - NIEDI				2.500,00	2.500,00
12 363	Ensino Profissional			4.000,00	10.000,00	14.000,00
12 363 1211	ENSINO TÉCNICO PROFISSIONALIZANTE			4.000,00	10.000,00	14.000,00
12 364	Ensino Superior				20.000,00	20.000,00
12 364 1218	PROGRAMA MUNICÍPIO AMIGO DA EDUCAÇÃO				20.000,00	20.000,00
12 365	Educação Infantil			2.938.000,00	3.841.750,00	6.779.750,00
12 365 1206	EDUCAÇÃO BÁSICA DE QUALIDADE				2.714.750,00	2.714.750,00
12 365 1208	PROINFÂNCIA			2.938.000,00	52.000,00	2.990.000,00
12 365 1219	ALFABETIZAÇÃO NA IDADE CERTA				1.075.000,00	1.075.000,00
12 366	Educação de Jovens e Adultos				373.000,00	373.000,00
12 366 1206	EDUCAÇÃO BÁSICA DE QUALIDADE				302.000,00	302.000,00
12 366 1214	EDUCAÇÃO DE JOVENS E ADULTOS				71.000,00	71.000,00
12 367	Educação Especial			8.000,00	6.000,00	14.000,00
12 367 1205	EDUCAÇÃO ESPECIAL			8.000,00	6.000,00	14.000,00
12 782	Transporte Rodoviário			306.000,00	2.021.000,00	2.327.000,00
12 782 1202	TRANSPORTE ESCOLAR			306.000,00	1.817.000,00	2.123.000,00
12 782 1207	TRANSPORTE ESCOLAR UNIVERSITÁRIO				204.000,00	204.000,00
13	Cultura			146.000,00	2.734.000,00	2.880.000,00
13 122	Administração Geral				22.000,00	22.000,00
13 122 1301	AÇÕES CULTURAIS E TURÍSTICAS				22.000,00	22.000,00
13 392	Difusão Cultural			146.000,00	2.712.000,00	2.858.000,00
13 392 1301	AÇÕES CULTURAIS E TURÍSTICAS			142.000,00	1.994.000,00	2.136.000,00
13 392 2704	PROMOVENDO A CULTURA			4.000,00	718.000,00	722.000,00
14	Direitos da Cidadania			4.000,00	66.000,00	70.000,00
14 243	Assistência à Criança e ao Adolescente				5.000,00	5.000,00
14 243 813	CRIANÇA FELIZ/ PRIMEIRA INFÂNCIA				5.000,00	5.000,00
14 333	Empregabilidade				6.000,00	6.000,00
14 333 1402	PRIMEIRO EMPREGO				6.000,00	6.000,00



MUNICÍPIO DE TACAIMBÓ

Av. Sebastião Clemente, S/N - Centro - 55.140-000 - Tacaimbó/ PE
CNPJ: 10.091.601/0001-00



Usuário: Tacaimbó

Chave de Autenticação
1587-3859-044

Página
4 / 6

Anexo 7 da Lei Nº 4.320/64 - Programa de Trabalho de Governo - Demonstrativo de Funções, Subfunções e Programas por Projetos e Atividades

Valores em R\$ - Período: Orçamento/2025

Código	Especificação	Não orçamentária	Operação especial	Projetos	Atividades	Total
14 422	Direitos Individuais, Coletivos e Difusos			4.000,00	55.000,00	59.000,00
14 422 1401	CASA DA JUVENTUDE			4.000,00	55.000,00	59.000,00
15	Urbanismo			14.235.100,00	5.130.900,00	19.366.000,00
15 122	Administração Geral			100.000,00	4.315.000,00	4.415.000,00
15 122 1501	GESTÃO ADMINISTRATIVA DA SECRETARIA DE OBRAS E VIAÇÃO			100.000,00	4.315.000,00	4.415.000,00
15 451	Infra-Estrutura Urbana			14.134.000,00	70.000,00	14.204.000,00
15 451 402	GESTÃO DA SECRETARIA DE ADMINISTRAÇÃO			432.000,00		432.000,00
15 451 1502	REVITALIZA - CONVIVÊNCIA			4.000,00	70.000,00	74.000,00
15 451 1503	MODERNIZAÇÃO E AMPLIAÇÃO DOS SERVIÇOS PÚBLICOS			2.000,00		2.000,00
15 451 1504	REVITALIZA - INFRAESTRUTURA			13.696.000,00		13.696.000,00
15 452	Serviços Urbanos			1.100,00	745.900,00	747.000,00
15 452 1503	MODERNIZAÇÃO E AMPLIAÇÃO DOS SERVIÇOS PÚBLICOS				355.000,00	355.000,00
15 452 1504	REVITALIZA - INFRAESTRUTURA				369.000,00	369.000,00
15 452 1505	DESENVOLVIMENTO URBANO			400,00	14.600,00	15.000,00
15 452 2501	ELETRIFICAÇÃO RURAL E ILUMINAÇÃO PÚBLICA			700,00		700,00
15 452 2502	GESTÃO DO NÚCLEO INTERMUNICIPAL DE ILUMINAÇÃO PÚBLICA - NIIP				7.300,00	7.300,00
16	Habitação			102.000,00	15.000,00	117.000,00
16 482	Habitação Urbana			102.000,00	15.000,00	117.000,00
16 482 1601	HABITAÇÃO POPULAR			102.000,00	15.000,00	117.000,00
17	Saneamento			276.000,00	80.000,00	356.000,00
17 512	Saneamento Básico Urbano			276.000,00	80.000,00	356.000,00
17 512 402	GESTÃO DA SECRETARIA DE ADMINISTRAÇÃO			72.000,00		72.000,00
17 512 1701	SANEAMENTO BÁSICO RURAL SIMPLIFICADO			102.000,00	15.000,00	117.000,00
17 512 1702	SANEAMENTO BÁSICO URBANO			102.000,00	65.000,00	167.000,00
18	Gestão Ambiental			226.200,00	514.500,00	740.700,00
18 452	Serviços Urbanos			200,00	14.500,00	14.700,00
18 452 1803	RESÍDUOS SÓLIDOS			100,00	4.900,00	5.000,00
18 452 1804	PROGRAMA CONSORCIAL DE ENGENHARIA, SANEAMENTO BÁSICO E MEIO AMBIENTE - NIESMA			100,00	9.600,00	9.700,00
18 541	Preservação e Conservação Ambiental			104.000,00	6.000,00	110.000,00
18 541 1801	PRESERVAÇÃO E CONSERVAÇÃO AMBIENTAL			2.000,00	6.000,00	8.000,00
18 541 1802	RECICLAGEM E TRATAMENTO DE RESÍDUOS SÓLIDOS			102.000,00		102.000,00
18 542	Controle Ambiental				200.000,00	200.000,00
18 542 2007	PROTEÇÃO AOS ANIMAIS				200.000,00	200.000,00
18 543	Recuperação de Áreas Degradadas				204.000,00	204.000,00
18 543 1802	RECICLAGEM E TRATAMENTO DE RESÍDUOS SÓLIDOS				204.000,00	204.000,00
18 544	Recursos Hídricos			122.000,00	90.000,00	212.000,00
18 544 1703	CONVIVÊNCIA COM A ESTIAGEM			122.000,00	90.000,00	212.000,00
19	Ciência e Tecnologia			4.050,00	36.950,00	41.000,00
19 122	Administração Geral			50,00	1.866,00	1.916,00
19 122 1902	GESTÃO DO NÚCLEO INTERMUNICIPAL DE PROJETOS E INVESTIMENTOS - NIPI			25,00	1.275,00	1.300,00
19 122 1903	GESTÃO DO NÚCLEO INTERMUNICIPAL DE PROJETOS E INVESTIMENTOS - NIPI			25,00	591,00	616,00
19 126	Tecnologia da Informação				9.000,00	9.000,00
19 126 1901	INCLUSÃO DIGITAL				9.000,00	9.000,00
19 573	Difusão do Conhecimento Científico e Tecnológico			4.000,00	26.084,00	30.084,00
19 573 414	INCLUSÃO DIGITAL			4.000,00	26.084,00	30.084,00



MUNICÍPIO DE TACAIMBÓ

Av. Sebastião Clemente, S/N - Centro - 55.140-000 - Tacaimbó/ PE
CNPJ: 10.091.601/0001-00



Usuário: Tacaimbó

Chave de Autenticação
1587-3859-044

Página
5 / 6

Anexo 7 da Lei Nº 4.320/64 - Programa de Trabalho de Governo - Demonstrativo de Funções, Subfunções e Programas por Projetos e Atividades

Valores em R\$ - Período: Orçamento/2025

Código	Especificação	Não orçamentária	Operação especial	Projetos	Atividades	Total
20	Agricultura			372.000,00	2.841.000,00	3.213.000,00
20 122	Administração Geral			10.000,00	2.723.000,00	2.733.000,00
20 122 2001	GESTÃO DA SECRETARIA DE AGRICULTURA			10.000,00	2.723.000,00	2.733.000,00
20 605	Abastecimento			134.000,00	13.000,00	147.000,00
20 605 2006	ADEQUAÇÃO E QUALIFICAÇÃO DO SISTEMA DE ABASTECIMENTO			134.000,00	13.000,00	147.000,00
20 608	Promoção da Produção Agropecuária			228.000,00	105.000,00	333.000,00
20 608 2002	APOIO AO DESENVOLVIMENTO DO SETOR AGROPECUÁRIO			222.000,00	57.000,00	279.000,00
20 608 2003	APOIO AO DESENVOLVIMENTO DA AGRICULTURA FAMILIAR			4.000,00	36.000,00	40.000,00
20 608 2004	CAMPANHA DE VACINAÇÃO DO REBANHO BOVINO				6.000,00	6.000,00
20 608 2005	CONFERÊNCIA, EXPOSIÇÃO E FEIRAS			2.000,00	6.000,00	8.000,00
22	Indústria			4.000,00	15.000,00	19.000,00
22 661	Promoção Industrial			4.000,00	15.000,00	19.000,00
22 661 2201	PARQUE INDUSTRIAL DE TACAIMBÓ			4.000,00	15.000,00	19.000,00
23	Comércio e Serviços			4.000,00	11.000,00	15.000,00
23 691	Promoção Comercial			4.000,00	11.000,00	15.000,00
23 691 2301	REVITALIZA - FEIRAS			4.000,00	11.000,00	15.000,00
25	Energia			22.000,00	1.404.000,00	1.426.000,00
25 752	Energia Elétrica			22.000,00	1.404.000,00	1.426.000,00
25 752 2501	ELETRIFICAÇÃO RURAL E ILUMINAÇÃO PÚBLICA			22.000,00	1.404.000,00	1.426.000,00
26	Transporte			292.000,00	12.000,00	304.000,00
26 451	Infra-Estrutura Urbana			155.000,00	12.000,00	167.000,00
26 451 2602	RODOVIAS E ESTRADAS VICINAIS			155.000,00	12.000,00	167.000,00
26 782	Transporte Rodoviário			137.000,00		137.000,00
26 782 402	GESTÃO DA SECRETARIA DE ADMINISTRAÇÃO			35.000,00		35.000,00
26 782 2601	TERMINAIS DE TRANSPORTE E SINALIZAÇÃO URBANA			102.000,00		102.000,00
27	Desporto e Lazer			656.000,00	567.000,00	1.223.000,00
27 812	Desporto Comunitário			552.000,00	552.000,00	1.104.000,00
27 812 2701	PROMOVENDO O DESPORTO E O LAZER			552.000,00	354.000,00	906.000,00
27 812 2702	DESPORTO AMADOR				198.000,00	198.000,00
27 813	Lazer			104.000,00	15.000,00	119.000,00
27 813 2703	ACADEMIA DA CIDADE			104.000,00	15.000,00	119.000,00
28	Encargos Especiais		946.400,00			946.400,00
28 843	Serviço da Dívida Interna		560.800,00			560.800,00
28 843 0	OPERAÇÕES ESPECIAIS		560.800,00			560.800,00
28 846	Outros Encargos Especiais		385.600,00			385.600,00
28 846 0	OPERAÇÕES ESPECIAIS		385.600,00			385.600,00
99	Reserva de Contingência				718.000,00	718.000,00
99 999	Reserva de Contingência				718.000,00	718.000,00
99 999 403	GESTÃO DA SECRETARIA DE FINANÇAS				718.000,00	718.000,00
	Total		946.400,00	22.100.000,00	67.313.600,00	90.360.000,00
	Total geral		946.400,00	22.100.000,00	67.313.600,00	90.360.000,00

Entidades Consolidadas: Prefeitura Municipal de Tacaimbó, Câmara Municipal de Tacaimbó, Fundo Municipal de Saúde de Tacaimbó, Fundo Municipal de Assistência Social de Tacaimbó



MUNICÍPIO DE TACAIMBÓ

Av. Sebastião Clemente, S/N - Centro - 55.140-000 - Tacaimbó/ PE
CNPJ: 10.091.601/0001-00



Usuário: Tacaimbó

Chave de Autenticação

1587-3859-044

Página

6 / 6

Anexo 7 da Lei Nº 4.320/64 - Programa de Trabalho de Governo - Demonstrativo de Funções, Subfunções e Programas por Projetos e Atividades

ALVARO ALCANTARA MARQUES DA SILVA

PREFEITO

CPF: 028.896.344-00



MUNICÍPIO DE TACAIMBÓ

Av. Sebastião Clemente, S/N - Centro - 55.140-000 - Tacaimbó/ PE
CNPJ: 10.091.601/0001-00



Usuário: Tacaimbó

Chave de Autenticação
1836-2764-542

Página
1 / 6

Anexo 8 da Lei Nº 4.320/64 - Demonstrativo da Despesa por Funções, Subfunções e Programas, Conforme o Vínculo com os Recursos

Valores em R\$ - Período: Orçamento/2025

Código	Especificação	Ordinário	Vinculado	Total
1	Legislativa	3.120.000,00		3.120.000,00
1 31	Ação Legislativa	3.120.000,00		3.120.000,00
1 31 1	APOIO AO LEGISLATIVO	3.120.000,00		3.120.000,00
4	Administração	5.910.080,00		5.910.080,00
4 62	Defesa do Interesse Público no Processo Judiciário	61.000,00		61.000,00
4 62 406	ACESSO À JUSTIÇA	61.000,00		61.000,00
4 91	Defesa da Ordem Jurídica	5.000,00		5.000,00
4 91 407	JUSTIÇA E DEFESA SOCIAL	5.000,00		5.000,00
4 122	Administração Geral	5.451.080,00		5.451.080,00
4 122 401	GESTÃO SUPERIOR DO MUNICÍPIO	1.089.000,00		1.089.000,00
4 122 402	GESTÃO DA SECRETARIA DE ADMINISTRAÇÃO	2.627.000,00		2.627.000,00
4 122 403	GESTÃO DA SECRETARIA DE FINANÇAS	1.417.000,00		1.417.000,00
4 122 405	REESTRUTURAÇÃO DO CONTROLE INTERNO MUNICIPAL	2.000,00		2.000,00
4 122 408	APOIO À INSTITUIÇÕES SEM FINS LUCRATIVOS	2.000,00		2.000,00
4 122 409	APOIO AOS CONSELHEIROS MUNICIPAIS	7.000,00		7.000,00
4 122 411	GESTÃO ADMINISTRATIVA DO PATRIMÔNIO MUNICIPAL	9.570,00		9.570,00
4 122 412	GESTÃO DA SECRETARIA DE PROJETOS ESPECIAIS	184.000,00		184.000,00
4 122 413	TACAIMBÓ MAIS SEGURO	17.000,00		17.000,00
4 122 414	INCLUSÃO DIGITAL	6.000,00		6.000,00
4 122 416	REQUALIFICAÇÃO E MODERNIZAÇÃO DO ATENDIMENTO AO PÚBLICO	6.000,00		6.000,00
4 122 417	GESTÃO ADMINISTRATIVA DO CONIAPE	6.000,00		6.000,00
4 122 419	CONSÓRCIOS E COOPERAÇÕES TÉCNICO-FINANCEIRAS COM ENTES FEDERADOS	48.810,00		48.810,00
4 122 490	GESTÃO ADMINISTRATIVA DO CONIAPE	29.700,00		29.700,00
4 123	Administração Financeira	80.000,00		80.000,00
4 123 410	PROMOÇÃO DO EQUILÍBRIO FISCAL	80.000,00		80.000,00
4 124	Controle Interno	231.000,00		231.000,00
4 124 405	REESTRUTURAÇÃO DO CONTROLE INTERNO MUNICIPAL	231.000,00		231.000,00
4 128	Formação de Recursos Humanos	67.000,00		67.000,00
4 128 405	REESTRUTURAÇÃO DO CONTROLE INTERNO MUNICIPAL	55.000,00		55.000,00
4 128 415	FORMAÇÃO E CAPACITAÇÃO DE RECURSOS HUMANOS	12.000,00		12.000,00
4 131	Comunicação Social	11.000,00		11.000,00
4 131 404	COMUNICAÇÃO INSTITUCIONAL E CERIMONIAL	11.000,00		11.000,00
4 695	Turismo	4.000,00		4.000,00
4 695 418	TACAIMBÓ NO MAPA DO TURISMO	4.000,00		4.000,00
6	Segurança Pública	233.000,00		233.000,00
6 182	Defesa Civil	23.000,00		23.000,00
6 182 413	TACAIMBÓ MAIS SEGURO	14.000,00		14.000,00
6 182 601	PARCERIA EM SEGURANÇA E DEFESA CIVIL	9.000,00		9.000,00
6 183	Informação e Inteligência	210.000,00		210.000,00
6 183 413	TACAIMBÓ MAIS SEGURO	210.000,00		210.000,00
8	Assistência Social	3.010.000,00	1.049.000,00	4.059.000,00
8 122	Administração Geral	928.000,00	229.000,00	1.157.000,00
8 122 801	GESTÃO DA SECRETARIA DE AÇÃO SOCIAL	287.000,00		287.000,00
8 122 802	GESTÃO DA ASSISTÊNCIA SOCIAL	541.000,00		541.000,00
8 122 805	GESTÃO DO SISTEMA ÚNICO DE ASSISTÊNCIA SOCIAL - SUAS	100.000,00	229.000,00	329.000,00
8 241	Assistência à Pessoa Idosa	10.000,00		10.000,00



MUNICÍPIO DE TACAIMBÓ

Av. Sebastião Clemente, S/N - Centro - 55.140-000 - Tacaimbó/ PE
CNPJ: 10.091.601/0001-00



Usuário: Tacaimbó

Chave de Autenticação
1836-2764-542

Página
2 / 6

Anexo 8 da Lei Nº 4.320/64 - Demonstrativo da Despesa por Funções, Subfunções e Programas, Conforme o Vínculo com os Recursos

Valores em R\$ - Período: Orçamento/2025

Código	Especificação	Ordinário	Vinculado	Total
8 241 803	FORTALECIMENTO DA REDE DE PROTEÇÃO SOCIAL BÁSICA	10.000,00		10.000,00
8 242	Assistência à Pessoa com Deficiência	5.000,00	4.000,00	9.000,00
8 242 803	FORTALECIMENTO DA REDE DE PROTEÇÃO SOCIAL BÁSICA	5.000,00	4.000,00	9.000,00
8 243	Assistência à Criança e ao Adolescente	407.000,00	110.000,00	517.000,00
8 243 803	FORTALECIMENTO DA REDE DE PROTEÇÃO SOCIAL BÁSICA	4.000,00		4.000,00
8 243 813	CRIANÇA FELIZ/ PRIMEIRA INFÂNCIA	26.000,00	110.000,00	136.000,00
8 243 815	APOIO AO CONSELHO TUTELAR	349.000,00		349.000,00
8 243 816	GESTÃO ADMINISTRATIVA DO FUNDO MUNICIPAL DOS DIREITOS DA CRIANÇA E DO ADOLESCENTE	28.000,00		28.000,00
8 244	Assistência Comunitária	972.000,00	45.000,00	1.017.000,00
8 244 809	RESGATANDO A CIDADANIA	900.000,00	40.000,00	940.000,00
8 244 810	ACESSO AO BPC		5.000,00	5.000,00
8 244 811	ASSISTÊNCIA EMERGENCIAL ÀS VÍTIMAS DE CALAMIDADES	16.000,00		16.000,00
8 244 812	PROMOVENDO A IGUALDADE DE GÊNERO	6.000,00		6.000,00
8 244 814	PROGRAMA MUNICIPAL DE AGENTES AMBIENTAIS	50.000,00		50.000,00
8 245	Serviços Socioassistenciais	444.000,00	421.000,00	865.000,00
8 245 803	FORTALECIMENTO DA REDE DE PROTEÇÃO SOCIAL BÁSICA	293.000,00	251.000,00	544.000,00
8 245 2706	PROGRAMA DE PROTEÇÃO SOCIAL ESPECIAL DE MÉDIA E ALTA COMPLEXIDADE	151.000,00	170.000,00	321.000,00
8 306	Alimentação e Nutrição	232.000,00	240.000,00	472.000,00
8 306 803	FORTALECIMENTO DA REDE DE PROTEÇÃO SOCIAL BÁSICA	5.000,00		5.000,00
8 306 817	COZINHA COMUNITÁRIA	227.000,00	240.000,00	467.000,00
8 422	Direitos Individuais, Coletivos e Difusos	12.000,00		12.000,00
8 422 812	PROMOVENDO A IGUALDADE DE GÊNERO	12.000,00		12.000,00
10	Saúde	7.510.720,00	9.095.000,00	16.605.720,00
10 122	Administração Geral	4.057.120,00	100.000,00	4.157.120,00
10 122 1001	GESTÃO ADMINISTRATIVA DA SECRETARIA DE SAÚDE	923.750,00		923.750,00
10 122 1002	PROGRAMA DE FORTALECIMENTO DA GESTÃO EM SAÚDE E CONTROLE SOCIAL	2.931.570,00	100.000,00	3.031.570,00
10 122 1090	GESTÃO ADMINISTRATIVA DO NÚCLEO INTERMUNICIPAL EM SAÚDE - NIS	201.800,00		201.800,00
10 301	Atenção Básica	2.887.200,00	6.892.000,00	9.779.200,00
10 301 1003	FARMÁCIA COMUNITÁRIA NA ATENÇÃO BÁSICA	24.000,00	25.000,00	49.000,00
10 301 1004	PROGRAMA DE FORTALECIMENTO DA GESTÃO DA ATENÇÃO PRIMÁRIA EM SAÚDE	2.830.000,00	6.776.000,00	9.606.000,00
10 301 1008	VIVA A VIDA COM QUALIDADE, CUIDANDO DA SAÚDE MENTAL	32.000,00	91.000,00	123.000,00
10 301 1090	GESTÃO ADMINISTRATIVA DO NÚCLEO INTERMUNICIPAL EM SAÚDE - NIS	1.200,00		1.200,00
10 302	Assistência Hospitalar e Ambulatorial	183.800,00	1.538.000,00	1.721.800,00
10 302 1005	PROGRAMA DE FORTALECIMENTO DA GESTÃO DA ATENÇÃO ESPECIALIZADA	182.000,00	1.538.000,00	1.720.000,00
10 302 1090	GESTÃO ADMINISTRATIVA DO NÚCLEO INTERMUNICIPAL EM SAÚDE - NIS	1.800,00		1.800,00
10 303	Suporte Profilático e Terapêutico	42.600,00	258.000,00	300.600,00
10 303 1006	FARMÁCIA ESPECIALIZADA	42.000,00	258.000,00	300.000,00
10 303 1090	GESTÃO ADMINISTRATIVA DO NÚCLEO INTERMUNICIPAL EM SAÚDE - NIS	600,00		600,00
10 304	Vigilância Sanitária	102.000,00	63.000,00	165.000,00
10 304 1007	PROGRAMA FORTALECIMENTO DA GESTÃO DA VIGILÂNCIA EM SAÚDE	102.000,00	63.000,00	165.000,00
10 305	Vigilância Epidemiológica	236.000,00	244.000,00	480.000,00
10 305 1007	PROGRAMA FORTALECIMENTO DA GESTÃO DA VIGILÂNCIA EM SAÚDE	236.000,00	244.000,00	480.000,00
10 306	Alimentação e Nutrição	2.000,00		2.000,00
10 306 1004	PROGRAMA DE FORTALECIMENTO DA GESTÃO DA ATENÇÃO PRIMÁRIA EM SAÚDE	2.000,00		2.000,00
12	Educação	6.225.100,00	22.772.000,00	28.997.100,00
12 122	Administração Geral	3.100,00		3.100,00



MUNICÍPIO DE TACAIMBÓ

Av. Sebastião Clemente, S/N - Centro - 55.140-000 - Tacaimbó/ PE
CNPJ: 10.091.601/0001-00



Usuário: Tacaimbó

Chave de Autenticação
1836-2764-542

Página
3 / 6

Anexo 8 da Lei Nº 4.320/64 - Demonstrativo da Despesa por Funções, Subfunções e Programas, Conforme o Vínculo com os Recursos

Valores em R\$ - Período: Orçamento/2025

Código	Especificação	Ordinário	Vinculado	Total
12 122 1290	GESTÃO ADMINISTRATIVA DO NÚCLEO INTERMUNICIPAL DE EDUCAÇÃO E DESENVOLVIMENTO INSTITUCIONAL - NIEDI	2.500,00		2.500,00
12 122 1291	GESTÃO ADMINISTRATIVA DO NÚCLEO INTERMUNICIPAL DE EDUCAÇÃO E DESENVOLVIMENTO INSTITUCIONAL - NIEDI	600,00		600,00
12 306	Alimentação e Nutrição	455.000,00	485.000,00	940.000,00
12 306 1216	ALIMENTAÇÃO ESCOLAR DE QUALIDADE	455.000,00	485.000,00	940.000,00
12 361	Ensino Fundamental	4.969.000,00	13.557.250,00	18.526.250,00
12 361 1201	GESTÃO DA SECRETARIA DE EDUCAÇÃO E CULTURA	4.248.000,00	1.260.000,00	5.508.000,00
12 361 1203	DINHEIRO DIRETO NA ESCOLA (PDDE)		6.000,00	6.000,00
12 361 1204	MODERNIZAÇÃO E REQUALIFICAÇÃO DA REDE MUNICIPAL DE EDUCAÇÃO.	46.500,00	605.000,00	651.500,00
12 361 1206	EDUCAÇÃO BÁSICA DE QUALIDADE	621.000,00	10.476.250,00	11.097.250,00
12 361 1209	PRÓ-CONSELHO	4.000,00		4.000,00
12 361 1210	NOVAS TECNOLOGIAS NA OFERTA DO ENSINO	13.000,00		13.000,00
12 361 1212	APOIO À QUALIFICAÇÃO PROFISSIONAL DE PROFESSORES DA EDUCAÇÃO BÁSICA.	12.000,00		12.000,00
12 361 1213	ASSISTÊNCIA AO ESTUDANTE CARENTE	10.000,00		10.000,00
12 361 1215	OLIMPÍADA MUNICIPAL DE MATEMÁTICA E LÍNGUA PORTUGUESA	7.000,00		7.000,00
12 361 1217	APOIO ÀS INSTITUIÇÕES EDUCACIONAIS SEM FINS LUCRATIVOS	5.000,00		5.000,00
12 361 1219	ALFABETIZAÇÃO NA IDADE CERTA		1.210.000,00	1.210.000,00
12 361 1291	GESTÃO ADMINISTRATIVA DO NÚCLEO INTERMUNICIPAL DE EDUCAÇÃO E DESENVOLVIMENTO INSTITUCIONAL - NIEDI	2.500,00		2.500,00
12 363	Ensino Profissional	14.000,00		14.000,00
12 363 1211	ENSINO TÉCNICO PROFISSIONALIZANTE	14.000,00		14.000,00
12 364	Ensino Superior	20.000,00		20.000,00
12 364 1218	PROGRAMA MUNICÍPIO AMIGO DA EDUCAÇÃO	20.000,00		20.000,00
12 365	Educação Infantil	39.000,00	6.740.750,00	6.779.750,00
12 365 1206	EDUCAÇÃO BÁSICA DE QUALIDADE		2.714.750,00	2.714.750,00
12 365 1208	PROINFÂNCIA	39.000,00	2.951.000,00	2.990.000,00
12 365 1219	ALFABETIZAÇÃO NA IDADE CERTA		1.075.000,00	1.075.000,00
12 366	Educação de Jovens e Adultos	11.000,00	362.000,00	373.000,00
12 366 1206	EDUCAÇÃO BÁSICA DE QUALIDADE		302.000,00	302.000,00
12 366 1214	EDUCAÇÃO DE JOVENS E ADULTOS	11.000,00	60.000,00	71.000,00
12 367	Educação Especial	14.000,00		14.000,00
12 367 1205	EDUCAÇÃO ESPECIAL	14.000,00		14.000,00
12 782	Transporte Rodoviário	700.000,00	1.627.000,00	2.327.000,00
12 782 1202	TRANSPORTE ESCOLAR	496.000,00	1.627.000,00	2.123.000,00
12 782 1207	TRANSPORTE ESCOLAR UNIVERSITÁRIO	204.000,00		204.000,00
13	Cultura	2.093.000,00	787.000,00	2.880.000,00
13 122	Administração Geral	22.000,00		22.000,00
13 122 1301	AÇÕES CULTURAIS E TURÍSTICAS	22.000,00		22.000,00
13 392	Difusão Cultural	2.071.000,00	787.000,00	2.858.000,00
13 392 1301	AÇÕES CULTURAIS E TURÍSTICAS	1.434.000,00	702.000,00	2.136.000,00
13 392 2704	PROMOVENDO A CULTURA	637.000,00	85.000,00	722.000,00
14	Direitos da Cidadania	55.000,00	15.000,00	70.000,00
14 243	Assistência à Criança e ao Adolescente	5.000,00		5.000,00
14 243 813	CRIANÇA FELIZ/ PRIMEIRA INFÂNCIA	5.000,00		5.000,00
14 333	Empregabilidade	6.000,00		6.000,00
14 333 1402	PRIMEIRO EMPREGO	6.000,00		6.000,00
14 422	Direitos Individuais, Coletivos e Difusos	44.000,00	15.000,00	59.000,00
14 422 1401	CASA DA JUVENTUDE	44.000,00	15.000,00	59.000,00



MUNICÍPIO DE TACAIMBÓ

Av. Sebastião Clemente, S/N - Centro - 55.140-000 - Tacaimbó/ PE
CNPJ: 10.091.601/0001-00



Usuário: Tacaimbó

Chave de Autenticação
1836-2764-542

Página
4 / 6

Anexo 8 da Lei Nº 4.320/64 - Demonstrativo da Despesa por Funções, Subfunções e Programas, Conforme o Vínculo com os Recursos

Valores em R\$ - Período: Orçamento/2025

Código	Especificação	Ordinário	Vinculado	Total
15	Urbanismo	6.786.000,00	12.580.000,00	19.366.000,00
15 122	Administração Geral	4.315.000,00	100.000,00	4.415.000,00
15 122 1501	GESTÃO ADMINISTRATIVA DA SECRETARIA DE OBRAS E VIAÇÃO	4.315.000,00	100.000,00	4.415.000,00
15 451	Infra-Estrutura Urbana	1.724.000,00	12.480.000,00	14.204.000,00
15 451 402	GESTÃO DA SECRETARIA DE ADMINISTRAÇÃO	32.000,00	400.000,00	432.000,00
15 451 1502	REVITALIZA - CONVIVÊNCIA	74.000,00		74.000,00
15 451 1503	MODERNIZAÇÃO E AMPLIAÇÃO DOS SERVIÇOS PÚBLICOS	2.000,00		2.000,00
15 451 1504	REVITALIZA - INFRAESTRUTURA	1.616.000,00	12.080.000,00	13.696.000,00
15 452	Serviços Urbanos	747.000,00		747.000,00
15 452 1503	MODERNIZAÇÃO E AMPLIAÇÃO DOS SERVIÇOS PÚBLICOS	355.000,00		355.000,00
15 452 1504	REVITALIZA - INFRAESTRUTURA	369.000,00		369.000,00
15 452 1505	DESENVOLVIMENTO URBANO	15.000,00		15.000,00
15 452 2501	ELETRIFICAÇÃO RURAL E ILUMINAÇÃO PÚBLICA	700,00		700,00
15 452 2502	GESTÃO DO NÚCLEO INTERMUNICIPAL DE ILUMINAÇÃO PÚBLICA - NIIP	7.300,00		7.300,00
16	Habitação	17.000,00	100.000,00	117.000,00
16 482	Habitação Urbana	17.000,00	100.000,00	117.000,00
16 482 1601	HABITAÇÃO POPULAR	17.000,00	100.000,00	117.000,00
17	Saneamento	86.000,00	270.000,00	356.000,00
17 512	Saneamento Básico Urbano	86.000,00	270.000,00	356.000,00
17 512 402	GESTÃO DA SECRETARIA DE ADMINISTRAÇÃO	2.000,00	70.000,00	72.000,00
17 512 1701	SANEAMENTO BÁSICO RURAL SIMPLIFICADO	17.000,00	100.000,00	117.000,00
17 512 1702	SANEAMENTO BÁSICO URBANO	67.000,00	100.000,00	167.000,00
18	Gestão Ambiental	520.700,00	220.000,00	740.700,00
18 452	Serviços Urbanos	14.700,00		14.700,00
18 452 1803	RESÍDUOS SÓLIDOS	5.000,00		5.000,00
18 452 1804	PROGRAMA CONSORCIAL DE ENGENHARIA, SANEAMENTO BÁSICO E MEIO AMBIENTE - NIESMA	9.700,00		9.700,00
18 541	Preservação e Conservação Ambiental	10.000,00	100.000,00	110.000,00
18 541 1801	PRESERVAÇÃO E CONSERVAÇÃO AMBIENTAL	8.000,00		8.000,00
18 541 1802	RECICLAGEM E TRATAMENTO DE RESÍDUOS SÓLIDOS	2.000,00	100.000,00	102.000,00
18 542	Controle Ambiental	200.000,00		200.000,00
18 542 2007	PROTEÇÃO AOS ANIMAIS	200.000,00		200.000,00
18 543	Recuperação de Áreas Degradadas	204.000,00		204.000,00
18 543 1802	RECICLAGEM E TRATAMENTO DE RESÍDUOS SÓLIDOS	204.000,00		204.000,00
18 544	Recursos Hídricos	92.000,00	120.000,00	212.000,00
18 544 1703	CONVIVÊNCIA COM A ESTIAGEM	92.000,00	120.000,00	212.000,00
19	Ciência e Tecnologia	41.000,00		41.000,00
19 122	Administração Geral	1.916,00		1.916,00
19 122 1902	GESTÃO DO NÚCLEO INTERMUNICIPAL DE PROJETOS E INVESTIMENTOS - NIPI	1.300,00		1.300,00
19 122 1903	GESTÃO DO NÚCLEO INTERMUNICIPAL DE PROJETOS E INVESTIMENTOS - NIPI	616,00		616,00
19 126	Tecnologia da Informação	9.000,00		9.000,00
19 126 1901	INCLUSÃO DIGITAL	9.000,00		9.000,00
19 573	Difusão do Conhecimento Científico e Tecnológico	30.084,00		30.084,00
19 573 414	INCLUSÃO DIGITAL	30.084,00		30.084,00
20	Agricultura	2.863.000,00	350.000,00	3.213.000,00
20 122	Administração Geral	2.733.000,00		2.733.000,00
20 122 2001	GESTÃO DA SECRETARIA DE AGRICULTURA	2.733.000,00		2.733.000,00



MUNICÍPIO DE TACAIMBÓ

Av. Sebastião Clemente, S/N - Centro - 55.140-000 - Tacaimbó/ PE
CNPJ: 10.091.601/0001-00



Usuário: Tacaimbó

Chave de Autenticação
1836-2764-542

Página
5 / 6

Anexo 8 da Lei Nº 4.320/64 - Demonstrativo da Despesa por Funções, Subfunções e Programas, Conforme o Vínculo com os Recursos

Valores em R\$ - Período: Orçamento/2025

Código	Especificação	Ordinário	Vinculado	Total
20 605	Abastecimento	17.000,00	130.000,00	147.000,00
20 605 2006	ADEQUAÇÃO E QUALIFICAÇÃO DO SISTEMA DE ABASTECIMENTO	17.000,00	130.000,00	147.000,00
20 608	Promoção da Produção Agropecuária	113.000,00	220.000,00	333.000,00
20 608 2002	APOIO AO DESENVOLVIMENTO DO SETOR AGROPECUÁRIO	59.000,00	220.000,00	279.000,00
20 608 2003	APOIO AO DESENVOLVIMENTO DA AGRICULTURA FAMILIAR	40.000,00		40.000,00
20 608 2004	CAMPANHA DE VACINAÇÃO DO REBANHO BOVINO	6.000,00		6.000,00
20 608 2005	CONFERÊNCIA, EXPOSIÇÃO E FEIRAS	8.000,00		8.000,00
22	Indústria	19.000,00		19.000,00
22 661	Promoção Industrial	19.000,00		19.000,00
22 661 2201	PARQUE INDUSTRIAL DE TACAIMBÓ	19.000,00		19.000,00
23	Comércio e Serviços	15.000,00		15.000,00
23 691	Promoção Comercial	15.000,00		15.000,00
23 691 2301	REVITALIZA - FEIRAS	15.000,00		15.000,00
25	Energia	1.426.000,00		1.426.000,00
25 752	Energia Elétrica	1.426.000,00		1.426.000,00
25 752 2501	ELETRIFICAÇÃO RURAL E ILUMINAÇÃO PÚBLICA	1.426.000,00		1.426.000,00
26	Transporte	24.000,00	280.000,00	304.000,00
26 451	Infra-Estrutura Urbana	17.000,00	150.000,00	167.000,00
26 451 2602	RODOVIAS E ESTRADAS VICINAIS	17.000,00	150.000,00	167.000,00
26 782	Transporte Rodoviário	7.000,00	130.000,00	137.000,00
26 782 402	GESTÃO DA SECRETARIA DE ADMINISTRAÇÃO	5.000,00	30.000,00	35.000,00
26 782 2601	TERMINAIS DE TRANSPORTE E SINALIZAÇÃO URBANA	2.000,00	100.000,00	102.000,00
27	Desporto e Lazer	878.000,00	345.000,00	1.223.000,00
27 812	Desporto Comunitário	859.000,00	245.000,00	1.104.000,00
27 812 2701	PROMOVENDO O DESPORTO E O LAZER	706.000,00	200.000,00	906.000,00
27 812 2702	DESPORTO AMADOR	153.000,00	45.000,00	198.000,00
27 813	Lazer	19.000,00	100.000,00	119.000,00
27 813 2703	ACADEMIA DA CIDADE	19.000,00	100.000,00	119.000,00
28	Encargos Especiais	898.400,00	48.000,00	946.400,00
28 843	Serviço da Dívida Interna	560.800,00		560.800,00
28 843 0	OPERAÇÕES ESPECIAIS	560.800,00		560.800,00
28 846	Outros Encargos Especiais	337.600,00	48.000,00	385.600,00
28 846 0	OPERAÇÕES ESPECIAIS	337.600,00	48.000,00	385.600,00
99	Reserva de Contingência	718.000,00		718.000,00
99 999	Reserva de Contingência	718.000,00		718.000,00
99 999 403	GESTÃO DA SECRETARIA DE FINANÇAS	718.000,00		718.000,00
Total		42.449.000,00	47.911.000,00	90.360.000,00
TOTAL GERAL		42.449.000,00	47.911.000,00	90.360.000,00

Entidades Consolidadas: Prefeitura Municipal de Tacaimbó , Câmara Municipal de Tacaimbó , Fundo Municipal de Saúde de Tacaimbó , Fundo Municipal de Assistência Social de Tacaimbó



MUNICÍPIO DE TACAIMBÓ

Av. Sebastião Clemente, S/N - Centro - 55.140-000 - Tacaimbó/ PE
CNPJ: 10.091.601/0001-00



Usuário: Tacaimbó

Chave de Autenticação

1836-2764-542

Página

6 / 6

Anexo 8 da Lei Nº 4.320/64 - Demonstrativo da Despesa por Funções, Subfunções e Programas, Conforme o Vínculo com os Recursos

ALVARO ALCANTARA MARQUES DA SILVA

PREFEITO

CPF: 028.896.344-00



MUNICÍPIO DE TACAIMBÓ

Av. Sebastião Clemente, S/N - Centro - 55.140-000 - Tacaimbó/ PE
CNPJ: 10.091.601/0001-00



Usuário: Tacaimbó

Chave de Autenticação
6679-8681-52

Página
1 / 6

Anexo 9 da Lei Nº 4.320/64 - Demonstrativo da Despesa por Órgãos e Funções

Valores em R\$ - Período: Orçamento/2025

Órgão Unidade Orçamentária	Legislativa	Judiciária	Essencial à Justiça	Administração	Defesa Nacional
11000 - SECRETARIA DE PROJETOS ESPECIAIS				188.000,00	
11001 - SECRETARIA DE PROJETOS ESPECIAIS				188.000,00	
21000 - PODER EXECUTIVO				1.399.000,00	
21001 - GABINETE DO PREFEITO				1.399.000,00	
31000 - SECRETARIA DE ADMINISTRAÇÃO				2.826.080,00	
31001 - DIRETORIA DE PESSOAL E SERVIÇOS GERAIS				2.796.380,00	
31004 - CONSÓRCIO INTERMUNICIPAL DO AGRESTE PERNAMBUCANO E FRONTEIRAS - RATEIO				29.700,00	
41000 - SECRETARIA DE FINANÇAS				1.497.000,00	
41001 - DEPARTAMENTO DE CONTABILIDADE E TESOURARIA				1.477.000,00	
41002 - DEPARTAMENTO DE TRIBUTAÇÃO E FISCALIZAÇÃO				20.000,00	
10000 - PODER LEGISLATIVO	3.120.000,00				
10001 - PODER LEGISLATIVO	3.120.000,00				
Total	3.120.000,00			5.910.080,00	



MUNICÍPIO DE TACAIMBÓ

Av. Sebastião Clemente, S/N - Centro - 55.140-000 - Tacaimbó/ PE
CNPJ: 10.091.601/0001-00



Usuário: Tacaimbó

Chave de Autenticação
6679-8681-52

Página
2 / 6

Anexo 9 da Lei Nº 4.320/64 - Demonstrativo da Despesa por Órgãos e Funções

Valores em R\$ - Período: Orçamento/2025

Órgão	Segurança Pública	Relações Exteriores	Assistência Social	Previdência Social	Saúde
Unidade Orçamentária					
31000 - SECRETARIA DE ADMINISTRAÇÃO	233.000,00				
31001 - DIRETORIA DE PESSOAL E SERVIÇOS GERAIS	233.000,00				
31004 - CONSÓRCIO INTERMUNICIPAL DO AGRESTE PERNAMBUCANO E FRONTEIRAS - RATEIO					200.000,00
31005 - CONSÓRCIO INTERMUNICIPAL DO AGRESTE PERNAMBUCANO E FRONTEIRAS - PROGRAMA					5.400,00
61000 - SECRETARIA DE SAÚDE					16.400.320,00
61001 - DEPARTAMENTO DE SAÚDE					720.000,00
61002 - FUNDO MUNICIPAL DE SAÚDE (ENTIDADE SUPERVISIONADA)					15.680.320,00
81000 - SECRETARIA DE AÇÃO SOCIAL			4.059.000,00		
81001 - DEPARTAMENTO DE AÇÃO SOCIAL			287.000,00		
81002 - FUNDO MUNICIPAL DE AÇÃO SOCIAL (ENTIDADE SUPERVISIONADA)			3.389.000,00		
81003 - FUNDO DOS DIREITOS DA CRIANÇA E DO ADOLESCENTE			377.000,00		
81004 - FUNDO MUNICIPAL DE DIREITOS DO IDOSO			6.000,00		
Total	233.000,00		4.059.000,00		16.605.720,00



MUNICÍPIO DE TACAIMBÓ

Av. Sebastião Clemente, S/N - Centro - 55.140-000 - Tacaimbó/ PE
CNPJ: 10.091.601/0001-00



PREFEITURA DE
TACAIMBÓ

Usuário: Tacaimbó

Chave de Autenticação
6679-8681-52

Página
3 / 6

Anexo 9 da Lei Nº 4.320/64 - Demonstrativo da Despesa por Órgãos e Funções

Valores em R\$ - Período: Orçamento/2025

Órgão	Trabalho	Educação	Cultura	Direitos da Cidadania	Urbanismo
Unidade Orçamentária					
31000 - SECRETARIA DE ADMINISTRAÇÃO					440.000,00
31003 - FUNDO MUNICIPAL - FEM					432.000,00
31004 - CONSÓRCIO INTERMUNICIPAL DO AGRESTE PERNAMBUCANO E FRONTEIRAS - RATEIO		2.500,00			5.000,00
31005 - CONSÓRCIO INTERMUNICIPAL DO AGRESTE PERNAMBUCANO E FRONTEIRAS - PROGRAMA		3.100,00			3.000,00
51000 - SECRETARIA DE EDUCAÇÃO E CULTURA		28.991.500,00			
51001 - DEPARTAMENTO DE ENSINO FUNDAMENTAL		12.540.500,00			
51002 - DEPARTAMENTO DE CULTURA E ESPORTES			2.880.000,00	65.000,00	
51003 - FUNDO DE MANUTENÇÃO E DESENVOLVIMENTO DA EDUCAÇÃO BÁSICA E DE VALORIZAÇÃO DOS PROFISSIONAIS DE EDUCAÇÃO		16.451.000,00			
71000 - SECRETARIA DE OBRAS E VIAÇÃO					18.926.000,00
71001 - DEPARTAMENTO DE OBRAS E SERVIÇOS PÚBLICOS					18.926.000,00
81000 - SECRETARIA DE AÇÃO SOCIAL				5.000,00	
81002 - FUNDO MUNICIPAL DE AÇÃO SOCIAL (ENTIDADE SUPERVISIONADA)				5.000,00	
Total		28.997.100,00	2.880.000,00	70.000,00	19.366.000,00



MUNICÍPIO DE TACAIMBÓ

Av. Sebastião Clemente, S/N - Centro - 55.140-000 - Tacaimbó/ PE
CNPJ: 10.091.601/0001-00



Usuário: Tacaimbó

Chave de Autenticação
6679-8681-52

Página
4 / 6

Anexo 9 da Lei Nº 4.320/64 - Demonstrativo da Despesa por Órgãos e Funções

Valores em R\$ - Período: Orçamento/2025

Órgão	Habitação	Saneamento	Gestão Ambiental	Ciência e Tecnologia	Agricultura
Unidade Orçamentária					
11000 - SECRETARIA DE PROJETOS ESPECIAIS				30.700,00	
11001 - SECRETARIA DE PROJETOS ESPECIAIS				30.700,00	
31000 - SECRETARIA DE ADMINISTRAÇÃO				10.300,00	
31001 - DIRETORIA DE PESSOAL E SERVIÇOS GERAIS				9.000,00	
31003 - FUNDO MUNICIPAL - FEM		72.000,00			
31004 - CONSÓRCIO INTERMUNICIPAL DO AGRESTE PERNAMBUCANO E FRONTEIRAS - RATEIO			5.000,00	500,00	
31005 - CONSÓRCIO INTERMUNICIPAL DO AGRESTE PERNAMBUCANO E FRONTEIRAS - PROGRAMA			4.700,00	800,00	
71000 - SECRETARIA DE OBRAS E VIAÇÃO	117.000,00	284.000,00	5.000,00		
71001 - DEPARTAMENTO DE OBRAS E SERVIÇOS PÚBLICOS	117.000,00	284.000,00	5.000,00		
91000 - SECRETARIA DE AGRICULTURA			726.000,00		3.213.000,00
91001 - DEPARTAMENTO DE AGRICULTURA			726.000,00		3.213.000,00
Total	117.000,00	356.000,00	740.700,00	41.000,00	3.213.000,00



MUNICÍPIO DE TACAIMBÓ

Av. Sebastião Clemente, S/N - Centro - 55.140-000 - Tacaimbó/ PE
CNPJ: 10.091.601/0001-00



Usuário: Tacaimbó

Chave de Autenticação
6679-8681-52

Página
5 / 6

Anexo 9 da Lei Nº 4.320/64 - Demonstrativo da Despesa por Órgãos e Funções

Valores em R\$ - Período: Orçamento/2025

Órgão	Organização Agrária	Indústria	Comércio e Serviços	Comunicações	Energia
Unidade Orçamentária					
71000 - SECRETARIA DE OBRAS E VIAÇÃO		17.000,00	15.000,00		1.426.000,00
71001 - DEPARTAMENTO DE OBRAS E SERVIÇOS PÚBLICOS		17.000,00	15.000,00		1.426.000,00
91000 - SECRETARIA DE AGRICULTURA		2.000,00			
91001 - DEPARTAMENTO DE AGRICULTURA		2.000,00			
Total		19.000,00	15.000,00		1.426.000,00



MUNICÍPIO DE TACAIMBÓ

Av. Sebastião Clemente, S/N - Centro - 55.140-000 - Tacaimbó/ PE
CNPJ: 10.091.601/0001-00



Usuário: Tacaimbó

Chave de Autenticação
6679-8681-52

Página
6 / 6

Anexo 9 da Lei Nº 4.320/64 - Demonstrativo da Despesa por Órgãos e Funções

Valores em R\$ - Período: Orçamento/2025

Órgão Unidade Orçamentária	Transporte	Desporto e Lazer	Encargos Especiais	Reserva de Contingência	Total
11000 - SECRETARIA DE PROJETOS ESPECIAIS					218.700,00
11001 - SECRETARIA DE PROJETOS ESPECIAIS					218.700,00
21000 - PODER EXECUTIVO					1.399.000,00
21001 - GABINETE DO PREFEITO					1.399.000,00
31000 - SECRETARIA DE ADMINISTRAÇÃO			600,00		3.837.680,00
31001 - DIRETORIA DE PESSOAL E SERVIÇOS GERAIS			300,00		3.038.680,00
31003 - FUNDO MUNICIPAL - FEM	35.000,00				539.000,00
31004 - CONSÓRCIO INTERMUNICIPAL DO AGRESTE PERNAMBUCANO E FRONTEIRAS - RATEIO			300,00		243.000,00
31005 - CONSÓRCIO INTERMUNICIPAL DO AGRESTE PERNAMBUCANO E FRONTEIRAS - PROGRAMA					17.000,00
41000 - SECRETARIA DE FINANÇAS			933.800,00	718.000,00	3.148.800,00
41001 - DEPARTAMENTO DE CONTABILIDADE E TESOUREARIA			933.800,00	718.000,00	3.128.800,00
41002 - DEPARTAMENTO DE TRIBUTAÇÃO E FISCALIZAÇÃO					20.000,00
51000 - SECRETARIA DE EDUCAÇÃO E CULTURA			4.000,00		33.163.500,00
51001 - DEPARTAMENTO DE ENSINO FUNDAMENTAL			4.000,00		12.544.500,00
51002 - DEPARTAMENTO DE CULTURA E ESPORTES		1.223.000,00			4.168.000,00
51003 - FUNDO DE MANUTENÇÃO E DESENVOLVIMENTO DA EDUCAÇÃO BÁSICA E DE VALORIZAÇÃO DOS PROFISSIONAIS DE EDUCAÇÃO					16.451.000,00
71000 - SECRETARIA DE OBRAS E VIAÇÃO	269.000,00				21.059.000,00
71001 - DEPARTAMENTO DE OBRAS E SERVIÇOS PÚBLICOS	269.000,00				21.059.000,00
91000 - SECRETARIA DE AGRICULTURA					3.941.000,00
91001 - DEPARTAMENTO DE AGRICULTURA					3.941.000,00
10000 - PODER LEGISLATIVO					3.120.000,00
10001 - PODER LEGISLATIVO					3.120.000,00
61000 - SECRETARIA DE SAÚDE					16.405.320,00
61001 - DEPARTAMENTO DE SAÚDE					720.000,00
61002 - FUNDO MUNICIPAL DE SAÚDE (ENTIDADE SUPERVISIONADA)			5.000,00		15.685.320,00
81000 - SECRETARIA DE AÇÃO SOCIAL					4.067.000,00
81001 - DEPARTAMENTO DE AÇÃO SOCIAL					287.000,00
81002 - FUNDO MUNICIPAL DE AÇÃO SOCIAL (ENTIDADE SUPERVISIONADA)			3.000,00		3.397.000,00
81003 - FUNDO DOS DIREITOS DA CRIANÇA E DO ADOLESCENTE					377.000,00
81004 - FUNDO MUNICIPAL DE DIREITOS DO IDOSO					6.000,00
Total	304.000,00	1.223.000,00	946.400,00	718.000,00	90.360.000,00

Resumo

Total das Funções	90.360.000,00
TOTAL GERAL	90.360.000,00

Entidades Consolidadas: Prefeitura Municipal de Tacaimbó, Câmara Municipal de Tacaimbó, Fundo Municipal de Saúde de Tacaimbó, Fundo Municipal de Assistência Social de Tacaimbó



Prefeitura Municipal de Tacaimbó

Av. Sebastião Clemente, S/N - Centro - 55.140-000 - Tacaimbó/ PE
CNPJ: 10.091.601/0001-00



Usuário: Tacaimbó

Chave de Autenticação
1415-7240-396

Página
1 / 112

Demonstrativo de compatibilidade entre PPA e LOA

		Valor global	2022	2023	2024	2025	Total
		PPA 2022 - 2025 - Valores em R\$					
Unidade gestora:	151001 - Prefeitura Municipal de Tacaimbó	0,00	29.331.160,00	34.923.870,00	44.582.200,00	66.767.680,00	175.604.910,00
Unidade orçamentária:	11001 - SECRETARIA DE PROJETOS ESPECIAIS	0,00	135.320,20	180.000,00	110.800,00	218.700,00	644.820,20
Função:	4 - Administração	0,00	116.000,00	131.000,00	81.300,00	188.000,00	516.300,00
Subfunção:	122 - Administração Geral	0,00	112.000,00	127.000,00	77.300,00	184.000,00	500.300,00
Programa:	412 - GESTÃO DA SECRETARIA DE PROJETOS ESPECIAIS	0,00	112.000,00	127.000,00	77.300,00	184.000,00	500.300,00
Ação:	1.77 - REEQUIPAMENTO DA SECRETARIA DE PROJETOS ESPECIAIS: AQUISIÇÃO	0,00	2.000,00	2.000,00	2.300,00	3.000,00	9.300,00
	603 - 4.4.90.52.00	0,00	2.000,00	2.000,00	2.300,00	3.000,00	9.300,00
	101 - MSC - 1.501.0000 - RECURSOS PRÓPRIOS	0,00	2.000,00	2.000,00	2.300,00	3.000,00	9.300,00
Ação:	2.105 - MANUTENÇÃO DAS ATIVIDADES DA SECRETARIA DE PROJETOS	0,00	110.000,00	125.000,00	75.000,00	181.000,00	491.000,00
	520 - 3.1.90.04.00	0,00	5.000,00	20.000,00	20.000,00	25.000,00	70.000,00
	101 - MSC - 1.501.0000 - RECURSOS PRÓPRIOS	0,00	5.000,00	20.000,00	20.000,00	25.000,00	70.000,00
	521 - 3.1.90.11.00	0,00	80.000,00	100.000,00	50.000,00	150.000,00	380.000,00
	101 - MSC - 1.501.0000 - RECURSOS PRÓPRIOS	0,00	80.000,00	100.000,00	50.000,00	150.000,00	380.000,00
	789 - 3.1.90.94.00	0,00	20.000,00	0,00	0,00	1.000,00	21.000,00
	101 - MSC - 1.501.0000 - RECURSOS PRÓPRIOS	0,00	20.000,00	0,00	0,00	1.000,00	21.000,00
	529 - 3.3.90.14.00	0,00	2.000,00	2.000,00	2.000,00	2.000,00	8.000,00
	101 - MSC - 1.501.0000 - RECURSOS PRÓPRIOS	0,00	2.000,00	2.000,00	2.000,00	2.000,00	8.000,00
	530 - 3.3.90.30.00	0,00	1.000,00	1.000,00	1.000,00	1.000,00	4.000,00
	101 - MSC - 1.501.0000 - RECURSOS PRÓPRIOS	0,00	1.000,00	1.000,00	1.000,00	1.000,00	4.000,00
	531 - 3.3.90.36.00	0,00	1.000,00	1.000,00	1.000,00	1.000,00	4.000,00
	101 - MSC - 1.501.0000 - RECURSOS PRÓPRIOS	0,00	1.000,00	1.000,00	1.000,00	1.000,00	4.000,00
	532 - 3.3.90.39.00	0,00	1.000,00	1.000,00	1.000,00	1.000,00	4.000,00
	101 - MSC - 1.501.0000 - RECURSOS PRÓPRIOS	0,00	1.000,00	1.000,00	1.000,00	1.000,00	4.000,00
Subfunção:	695 - Turismo	0,00	4.000,00	4.000,00	4.000,00	4.000,00	16.000,00
Programa:	418 - TACAIMBÓ NO MAPA DO TURISMO	0,00	4.000,00	4.000,00	4.000,00	4.000,00	16.000,00
Ação:	2.128 - ELAB. DO DIAGNÓSTICO DA OFERTA TURÍSTICA, ELAB. DO ESTUDO DE	0,00	4.000,00	4.000,00	4.000,00	4.000,00	16.000,00
	663 - 3.3.90.30.00	0,00	1.000,00	1.000,00	1.000,00	1.000,00	4.000,00
	101 - MSC - 1.501.0000 - RECURSOS PRÓPRIOS	0,00	1.000,00	1.000,00	1.000,00	1.000,00	4.000,00
	664 - 3.3.90.35.00	0,00	1.000,00	1.000,00	1.000,00	1.000,00	4.000,00
	101 - MSC - 1.501.0000 - RECURSOS PRÓPRIOS	0,00	1.000,00	1.000,00	1.000,00	1.000,00	4.000,00
	665 - 3.3.90.36.00	0,00	1.000,00	1.000,00	1.000,00	1.000,00	4.000,00
	101 - MSC - 1.501.0000 - RECURSOS PRÓPRIOS	0,00	1.000,00	1.000,00	1.000,00	1.000,00	4.000,00
	666 - 3.3.90.39.00	0,00	1.000,00	1.000,00	1.000,00	1.000,00	4.000,00
	101 - MSC - 1.501.0000 - RECURSOS PRÓPRIOS	0,00	1.000,00	1.000,00	1.000,00	1.000,00	4.000,00
Função:	19 - Ciência e Tecnologia	0,00	19.320,20	49.000,00	29.500,00	30.700,00	128.520,20



Prefeitura Municipal de Tacaimbó

Av. Sebastião Clemente, S/N - Centro - 55.140-000 - Tacaimbó/ PE
CNPJ: 10.091.601/0001-00



Usuário: Tacaimbó

Chave de Autenticação
1415-7240-396

Página
2 / 112

Demonstrativo de compatibilidade entre PPA e LOA

PPA 2022 - 2025 - Valores em R\$

	Valor global	2022	2023	2024	2025	Total
Subfunção: 122 - Administração Geral	0,00	0,00	0,00	500,00	616,00	1.116,00
Programa: 1903 - GESTÃO DO NÚCLEO INTERMUNICIPAL DE PROJETOS E INVESTIMENTOS -	0,00	0,00	0,00	500,00	616,00	1.116,00
Ação: 1.114 - PARTICIPAÇÃO NOS INCENTIVOS DO CONSÓRCIO DE MUNICÍPIOS	0,00	0,00	0,00	25,00	25,00	50,00
1178 - 4.4.71.70.00	0,00	0,00	0,00	25,00	25,00	50,00
101 - MSC - 1.501.0000 - RECURSOS PRÓPRIOS	0,00	0,00	0,00	25,00	25,00	50,00
Ação: 2.198 - PARTICIPAÇÃO NA MANUTENÇÃO DO CONSÓRCIO DE MUNICÍPIOS -	0,00	0,00	0,00	475,00	591,00	1.066,00
1172 - 3.1.71.70.00	0,00	0,00	0,00	225,00	225,00	450,00
101 - MSC - 1.501.0000 - RECURSOS PRÓPRIOS	0,00	0,00	0,00	225,00	225,00	450,00
1174 - 3.3.71.70.00	0,00	0,00	0,00	250,00	366,00	616,00
101 - MSC - 1.501.0000 - RECURSOS PRÓPRIOS	0,00	0,00	0,00	250,00	366,00	616,00
Subfunção: 573 - Difusão do Conhecimento Científico e Tecnológico	0,00	19.320,20	49.000,00	29.000,00	30.084,00	127.404,20
Programa: 414 - INCLUSÃO DIGITAL	0,00	19.320,20	49.000,00	29.000,00	30.084,00	127.404,20
Ação: 1.78 - EXECUÇÃO EM AMPLIAÇÃO DE INCLUSÃO DIGITAL	0,00	1.320,20	2.000,00	2.000,00	2.000,00	7.320,20
604 - 4.4.90.51.00	0,00	1.320,20	2.000,00	2.000,00	2.000,00	7.320,20
101 - MSC - 1.501.0000 - RECURSOS PRÓPRIOS	0,00	1.320,20	2.000,00	2.000,00	2.000,00	7.320,20
Ação: 1.79 - AQUISIÇÃO DE MÓVEIS, MÁQUINAS E EQUIPAMENTOS DIVERSOS PARA O	0,00	2.000,00	2.000,00	2.000,00	2.000,00	8.000,00
605 - 4.4.90.52.00	0,00	2.000,00	2.000,00	2.000,00	2.000,00	8.000,00
101 - MSC - 1.501.0000 - RECURSOS PRÓPRIOS	0,00	2.000,00	2.000,00	2.000,00	2.000,00	8.000,00
Ação: 2.41 - MANUTENÇÃO DO PROGRAMA DE INCLUSÃO DIGITAL.	0,00	16.000,00	45.000,00	25.000,00	26.084,00	112.084,00
606 - 3.1.90.04.00	0,00	5.000,00	20.000,00	10.000,00	10.000,00	45.000,00
101 - MSC - 1.501.0000 - RECURSOS PRÓPRIOS	0,00	5.000,00	20.000,00	10.000,00	10.000,00	45.000,00
607 - 3.1.90.11.00	0,00	5.000,00	20.000,00	10.000,00	10.000,00	45.000,00
101 - MSC - 1.501.0000 - RECURSOS PRÓPRIOS	0,00	5.000,00	20.000,00	10.000,00	10.000,00	45.000,00
745 - 3.1.90.94.00	0,00	1.000,00	0,00	0,00	1.000,00	2.000,00
101 - MSC - 1.501.0000 - RECURSOS PRÓPRIOS	0,00	1.000,00	0,00	0,00	1.000,00	2.000,00
608 - 3.3.90.14.00	0,00	1.000,00	1.000,00	1.000,00	1.000,00	4.000,00
101 - MSC - 1.501.0000 - RECURSOS PRÓPRIOS	0,00	1.000,00	1.000,00	1.000,00	1.000,00	4.000,00
609 - 3.3.90.30.00	0,00	1.000,00	1.000,00	1.000,00	1.000,00	4.000,00
101 - MSC - 1.501.0000 - RECURSOS PRÓPRIOS	0,00	1.000,00	1.000,00	1.000,00	1.000,00	4.000,00
610 - 3.3.90.33.00	0,00	1.000,00	1.000,00	1.000,00	1.000,00	4.000,00
101 - MSC - 1.501.0000 - RECURSOS PRÓPRIOS	0,00	1.000,00	1.000,00	1.000,00	1.000,00	4.000,00
611 - 3.3.90.36.00	0,00	1.000,00	1.000,00	1.000,00	1.000,00	4.000,00
101 - MSC - 1.501.0000 - RECURSOS PRÓPRIOS	0,00	1.000,00	1.000,00	1.000,00	1.000,00	4.000,00
612 - 3.3.90.39.00	0,00	1.000,00	1.000,00	1.000,00	1.084,00	4.084,00
101 - MSC - 1.501.0000 - RECURSOS PRÓPRIOS	0,00	1.000,00	1.000,00	1.000,00	1.084,00	4.084,00



Prefeitura Municipal de Tacaimbó

Av. Sebastião Clemente, S/N - Centro - 55.140-000 - Tacaimbó/ PE
CNPJ: 10.091.601/0001-00



Usuário: Tacaimbó

Chave de Autenticação
1415-7240-396

Página
3 / 112

Demonstrativo de compatibilidade entre PPA e LOA

PPA 2022 - 2025 - Valores em R\$

	Valor global	2022	2023	2024	2025	Total
Unidade orçamentária: 21001 - GABINETE DO PREFEITO	0,00	1.036.000,00	1.134.850,00	910.900,00	1.399.000,00	4.480.750,00
Função: 4 - Administração	0,00	1.036.000,00	1.134.850,00	910.900,00	1.399.000,00	4.480.750,00
Subfunção: 62 - Defesa do Interesse Público no Processo Judiciário	0,00	27.000,00	64.000,00	54.000,00	61.000,00	206.000,00
Programa: 406 - ACESSO À JUSTIÇA	0,00	27.000,00	64.000,00	54.000,00	61.000,00	206.000,00
Ação: 1.74 - REEQUIPAMENTO DA ADVOCACIA DE OFÍCIO DO MUNICÍPIO: AQUISIÇÃO	0,00	2.000,00	2.000,00	2.000,00	2.000,00	8.000,00
592 - 4.4.90.52.00	0,00	2.000,00	2.000,00	2.000,00	2.000,00	8.000,00
101 - MSC - 1.501.0000 - RECURSOS PRÓPRIOS	0,00	2.000,00	2.000,00	2.000,00	2.000,00	8.000,00
Ação: 2.115 - MANUTENÇÃO DAS ATIVIDADES DA ADVOCACIA DE OFÍCIO DO	0,00	25.000,00	62.000,00	52.000,00	59.000,00	198.000,00
593 - 3.1.90.11.00	0,00	10.000,00	50.000,00	40.000,00	40.000,00	140.000,00
101 - MSC - 1.501.0000 - RECURSOS PRÓPRIOS	0,00	10.000,00	50.000,00	40.000,00	40.000,00	140.000,00
746 - 3.1.90.94.00	0,00	3.000,00	0,00	0,00	1.000,00	4.000,00
101 - MSC - 1.501.0000 - RECURSOS PRÓPRIOS	0,00	3.000,00	0,00	0,00	1.000,00	4.000,00
594 - 3.3.90.14.00	0,00	4.000,00	4.000,00	4.000,00	10.000,00	22.000,00
101 - MSC - 1.501.0000 - RECURSOS PRÓPRIOS	0,00	4.000,00	4.000,00	4.000,00	10.000,00	22.000,00
595 - 3.3.90.30.00	0,00	5.000,00	5.000,00	5.000,00	5.000,00	20.000,00
101 - MSC - 1.501.0000 - RECURSOS PRÓPRIOS	0,00	5.000,00	5.000,00	5.000,00	5.000,00	20.000,00
596 - 3.3.90.33.00	0,00	1.000,00	1.000,00	1.000,00	1.000,00	4.000,00
101 - MSC - 1.501.0000 - RECURSOS PRÓPRIOS	0,00	1.000,00	1.000,00	1.000,00	1.000,00	4.000,00
597 - 3.3.90.36.00	0,00	1.000,00	1.000,00	1.000,00	1.000,00	4.000,00
101 - MSC - 1.501.0000 - RECURSOS PRÓPRIOS	0,00	1.000,00	1.000,00	1.000,00	1.000,00	4.000,00
598 - 3.3.90.39.00	0,00	1.000,00	1.000,00	1.000,00	1.000,00	4.000,00
101 - MSC - 1.501.0000 - RECURSOS PRÓPRIOS	0,00	1.000,00	1.000,00	1.000,00	1.000,00	4.000,00
Subfunção: 91 - Defesa da Ordem Jurídica	0,00	5.000,00	5.000,00	5.000,00	5.000,00	20.000,00
Programa: 407 - JUSTIÇA E DEFESA SOCIAL	0,00	5.000,00	5.000,00	5.000,00	5.000,00	20.000,00
Ação: 1.75 - EQUIPAMENTO DO GABINETE DE GESTÃO INTEGRADA DE SEGURANÇA	0,00	2.000,00	2.000,00	2.000,00	2.000,00	8.000,00
599 - 4.4.90.52.00	0,00	2.000,00	2.000,00	2.000,00	2.000,00	8.000,00
101 - MSC - 1.501.0000 - RECURSOS PRÓPRIOS	0,00	2.000,00	2.000,00	2.000,00	2.000,00	8.000,00
Ação: 2.77 - REALIZAR CONVÊNIOS COM O TRIBUNAL DE JUSTIÇA E COM O GOVERNO	0,00	3.000,00	3.000,00	3.000,00	3.000,00	12.000,00
224 - 3.3.90.30.00	0,00	1.000,00	1.000,00	1.000,00	1.000,00	4.000,00
101 - MSC - 1.501.0000 - RECURSOS PRÓPRIOS	0,00	1.000,00	1.000,00	1.000,00	1.000,00	4.000,00
225 - 3.3.90.36.00	0,00	1.000,00	1.000,00	1.000,00	1.000,00	4.000,00
101 - MSC - 1.501.0000 - RECURSOS PRÓPRIOS	0,00	1.000,00	1.000,00	1.000,00	1.000,00	4.000,00
226 - 3.3.90.39.00	0,00	1.000,00	1.000,00	1.000,00	1.000,00	4.000,00
101 - MSC - 1.501.0000 - RECURSOS PRÓPRIOS	0,00	1.000,00	1.000,00	1.000,00	1.000,00	4.000,00
Subfunção: 122 - Administração Geral	0,00	768.000,00	824.850,00	660.900,00	1.091.000,00	3.344.750,00



Prefeitura Municipal de Tacaimbó

Av. Sebastião Clemente, S/N - Centro - 55.140-000 - Tacaimbó/ PE
CNPJ: 10.091.601/0001-00



Usuário: Tacaimbó

Chave de Autenticação
1415-7240-396

Página
4 / 112

Demonstrativo de compatibilidade entre PPA e LOA

PPA 2022 - 2025 - Valores em R\$

	Valor global	2022	2023	2024	2025	Total
Programa: 401 - GESTÃO SUPERIOR DO MUNICÍPIO	0,00	766.000,00	822.850,00	658.900,00	1.089.000,00	3.336.750,00
Ação: 1.45 - REEQUIPAMENTO DO GABINETE DO PREFEITO: AQUISIÇÃO DE VEÍCULOS,	0,00	2.000,00	2.000,00	2.000,00	200.000,00	206.000,00
209 - 4.4.90.52.00	0,00	2.000,00	2.000,00	2.000,00	200.000,00	206.000,00
101 - MSC - 1.501.0000 - RECURSOS PRÓPRIOS	0,00	2.000,00	2.000,00	2.000,00	200.000,00	206.000,00
Ação: 1.111 - AQUISIÇÃO DE EQUIPAMENTOS E OUTROS MATERIAIS PERMANENTE	0,00	0,00	0,00	5.000,00	5.000,00	10.000,00
1129 - 4.4.90.52.00	0,00	0,00	0,00	5.000,00	5.000,00	10.000,00
101 - MSC - 1.501.0000 - RECURSOS PRÓPRIOS	0,00	0,00	0,00	5.000,00	5.000,00	10.000,00
Ação: 2.63 - MANUTENÇÃO DAS ATIVIDADES GERAIS DO GABINETE DO PREFEITO	0,00	712.000,00	722.000,00	524.000,00	737.000,00	2.695.000,00
210 - 3.1.90.11.00	0,00	500.000,00	500.000,00	300.000,00	450.000,00	1.750.000,00
101 - MSC - 1.501.0000 - RECURSOS PRÓPRIOS	0,00	500.000,00	500.000,00	300.000,00	450.000,00	1.750.000,00
211 - 3.1.90.16.00	0,00	10.000,00	20.000,00	20.000,00	20.000,00	70.000,00
101 - MSC - 1.501.0000 - RECURSOS PRÓPRIOS	0,00	10.000,00	20.000,00	20.000,00	20.000,00	70.000,00
790 - 3.1.90.94.00	0,00	50.000,00	0,00	0,00	1.000,00	51.000,00
101 - MSC - 1.501.0000 - RECURSOS PRÓPRIOS	0,00	50.000,00	0,00	0,00	1.000,00	51.000,00
212 - 3.3.90.14.00	0,00	10.000,00	10.000,00	20.000,00	30.000,00	70.000,00
101 - MSC - 1.501.0000 - RECURSOS PRÓPRIOS	0,00	10.000,00	10.000,00	20.000,00	30.000,00	70.000,00
213 - 3.3.90.30.00	0,00	40.000,00	40.000,00	30.000,00	30.000,00	140.000,00
101 - MSC - 1.501.0000 - RECURSOS PRÓPRIOS	0,00	40.000,00	40.000,00	30.000,00	30.000,00	140.000,00
518 - 3.3.90.33.00	0,00	1.000,00	1.000,00	2.000,00	4.000,00	8.000,00
101 - MSC - 1.501.0000 - RECURSOS PRÓPRIOS	0,00	1.000,00	1.000,00	2.000,00	4.000,00	8.000,00
215 - 3.3.90.36.00	0,00	1.000,00	1.000,00	2.000,00	2.000,00	6.000,00
101 - MSC - 1.501.0000 - RECURSOS PRÓPRIOS	0,00	1.000,00	1.000,00	2.000,00	2.000,00	6.000,00
216 - 3.3.90.39.00	0,00	100.000,00	150.000,00	150.000,00	200.000,00	600.000,00
101 - MSC - 1.501.0000 - RECURSOS PRÓPRIOS	0,00	100.000,00	150.000,00	150.000,00	200.000,00	600.000,00
Ação: 2.64 - CONTRIBUIÇÃO PARA CNM, AMUPE E OUTROS.	0,00	25.000,00	36.850,00	50.900,00	60.000,00	172.750,00
217 - 3.3.90.39.00	0,00	25.000,00	36.850,00	50.900,00	60.000,00	172.750,00
101 - MSC - 1.501.0000 - RECURSOS PRÓPRIOS	0,00	25.000,00	36.850,00	50.900,00	60.000,00	172.750,00
Ação: 2.111 - CONTRATAÇÃO DE CONSULTORIA EM GESTÃO PARA REQUALIFICAÇÃO,	0,00	1.000,00	1.000,00	1.000,00	10.000,00	13.000,00
214 - 3.3.90.35.00	0,00	1.000,00	1.000,00	1.000,00	10.000,00	13.000,00
101 - MSC - 1.501.0000 - RECURSOS PRÓPRIOS	0,00	1.000,00	1.000,00	1.000,00	10.000,00	13.000,00
Ação: 2.112 - MANUTENÇÃO DAS ATIVIDADES DA SECRETARIA DO GOVERNO	0,00	26.000,00	61.000,00	61.000,00	62.000,00	210.000,00
580 - 3.1.90.11.00	0,00	10.000,00	50.000,00	50.000,00	50.000,00	160.000,00
101 - MSC - 1.501.0000 - RECURSOS PRÓPRIOS	0,00	10.000,00	50.000,00	50.000,00	50.000,00	160.000,00
765 - 3.1.90.94.00	0,00	5.000,00	0,00	0,00	1.000,00	6.000,00
101 - MSC - 1.501.0000 - RECURSOS PRÓPRIOS	0,00	5.000,00	0,00	0,00	1.000,00	6.000,00



Prefeitura Municipal de Tacaimbó

Av. Sebastião Clemente, S/N - Centro - 55.140-000 - Tacaimbó/ PE
CNPJ: 10.091.601/0001-00



Usuário: Tacaimbó

Chave de Autenticação
1415-7240-396

Página
5 / 112

Demonstrativo de compatibilidade entre PPA e LOA

PPA 2022 - 2025 - Valores em R\$

	Valor global	2022	2023	2024	2025	Total
581 - 3.3.90.14.00	0,00	2.000,00	2.000,00	2.000,00	2.000,00	8.000,00
101 - MSC - 1.501.0000 - RECURSOS PRÓPRIOS	0,00	2.000,00	2.000,00	2.000,00	2.000,00	8.000,00
582 - 3.3.90.30.00	0,00	2.000,00	2.000,00	2.000,00	2.000,00	8.000,00
101 - MSC - 1.501.0000 - RECURSOS PRÓPRIOS	0,00	2.000,00	2.000,00	2.000,00	2.000,00	8.000,00
583 - 3.3.90.33.00	0,00	2.000,00	2.000,00	2.000,00	2.000,00	8.000,00
101 - MSC - 1.501.0000 - RECURSOS PRÓPRIOS	0,00	2.000,00	2.000,00	2.000,00	2.000,00	8.000,00
584 - 3.3.90.36.00	0,00	2.000,00	2.000,00	2.000,00	2.000,00	8.000,00
101 - MSC - 1.501.0000 - RECURSOS PRÓPRIOS	0,00	2.000,00	2.000,00	2.000,00	2.000,00	8.000,00
585 - 3.3.90.39.00	0,00	3.000,00	3.000,00	3.000,00	3.000,00	12.000,00
101 - MSC - 1.501.0000 - RECURSOS PRÓPRIOS	0,00	3.000,00	3.000,00	3.000,00	3.000,00	12.000,00
Ação: 2.188 - MANUTENÇÃO DAS ATIVIDADES GERAIS DA OUVIDORIA MUNICIPAL	0,00	0,00	0,00	15.000,00	15.000,00	30.000,00
1130 - 3.3.90.30.00	0,00	0,00	0,00	5.000,00	5.000,00	10.000,00
101 - MSC - 1.501.0000 - RECURSOS PRÓPRIOS	0,00	0,00	0,00	5.000,00	5.000,00	10.000,00
1131 - 3.3.90.36.00	0,00	0,00	0,00	5.000,00	5.000,00	10.000,00
101 - MSC - 1.501.0000 - RECURSOS PRÓPRIOS	0,00	0,00	0,00	5.000,00	5.000,00	10.000,00
1132 - 3.3.90.39.00	0,00	0,00	0,00	5.000,00	5.000,00	10.000,00
101 - MSC - 1.501.0000 - RECURSOS PRÓPRIOS	0,00	0,00	0,00	5.000,00	5.000,00	10.000,00
Programa: 405 - REESTRUTURAÇÃO DO CONTROLE INTERNO MUNICIPAL	0,00	2.000,00	2.000,00	2.000,00	2.000,00	8.000,00
Ação: 2.116 - REALIZAR CONVÊNIOS COM O TRIBUNAL DE JUSTIÇA E COM OUTROS	0,00	2.000,00	2.000,00	2.000,00	2.000,00	8.000,00
600 - 3.3.90.39.00	0,00	2.000,00	2.000,00	2.000,00	2.000,00	8.000,00
101 - MSC - 1.501.0000 - RECURSOS PRÓPRIOS	0,00	2.000,00	2.000,00	2.000,00	2.000,00	8.000,00
Subfunção: 124 - Controle Interno	0,00	225.000,00	230.000,00	180.000,00	231.000,00	866.000,00
Programa: 405 - REESTRUTURAÇÃO DO CONTROLE INTERNO MUNICIPAL	0,00	225.000,00	230.000,00	180.000,00	231.000,00	866.000,00
Ação: 1.46 - REEQUIPAMENTO DO CONTROLE INTERNO: AQUISIÇÃO DE VEÍCULOS,	0,00	2.000,00	2.000,00	2.000,00	2.000,00	8.000,00
218 - 4.4.90.52.00	0,00	2.000,00	2.000,00	2.000,00	2.000,00	8.000,00
101 - MSC - 1.501.0000 - RECURSOS PRÓPRIOS	0,00	2.000,00	2.000,00	2.000,00	2.000,00	8.000,00
Ação: 2.65 - MANUTENÇÃO DAS ATIVIDADES DO SISTEMA DE CONTROLE INTERNO.	0,00	211.000,00	216.000,00	166.000,00	217.000,00	810.000,00
509 - 3.1.90.04.00	0,00	55.000,00	60.000,00	60.000,00	60.000,00	235.000,00
101 - MSC - 1.501.0000 - RECURSOS PRÓPRIOS	0,00	55.000,00	60.000,00	60.000,00	60.000,00	235.000,00
219 - 3.1.90.11.00	0,00	100.000,00	150.000,00	100.000,00	150.000,00	500.000,00
101 - MSC - 1.501.0000 - RECURSOS PRÓPRIOS	0,00	100.000,00	150.000,00	100.000,00	150.000,00	500.000,00
791 - 3.1.90.94.00	0,00	50.000,00	0,00	0,00	1.000,00	51.000,00
101 - MSC - 1.501.0000 - RECURSOS PRÓPRIOS	0,00	50.000,00	0,00	0,00	1.000,00	51.000,00
220 - 3.3.90.30.00	0,00	2.000,00	2.000,00	2.000,00	2.000,00	8.000,00
101 - MSC - 1.501.0000 - RECURSOS PRÓPRIOS	0,00	2.000,00	2.000,00	2.000,00	2.000,00	8.000,00



Prefeitura Municipal de Tacaimbó

Av. Sebastião Clemente, S/N - Centro - 55.140-000 - Tacaimbó/ PE
CNPJ: 10.091.601/0001-00



Usuário: Tacaimbó

Chave de Autenticação
1415-7240-396

Página
6 / 112

Demonstrativo de compatibilidade entre PPA e LOA

PPA 2022 - 2025 - Valores em R\$

	Valor global	2022	2023	2024	2025	Total
221 - 3.3.90.36.00	0,00	2.000,00	2.000,00	2.000,00	2.000,00	8.000,00
101 - MSC - 1.501.0000 - RECURSOS PRÓPRIOS	0,00	2.000,00	2.000,00	2.000,00	2.000,00	8.000,00
510 - 3.3.90.39.00	0,00	2.000,00	2.000,00	2.000,00	2.000,00	8.000,00
101 - MSC - 1.501.0000 - RECURSOS PRÓPRIOS	0,00	2.000,00	2.000,00	2.000,00	2.000,00	8.000,00
Ação: 2.113 - REALIZAÇÃO DE SEMINÁRIOS TEMÁTICOS VOLTADOS PARA A	0,00	6.000,00	6.000,00	6.000,00	6.000,00	24.000,00
586 - 3.3.90.30.00	0,00	2.000,00	2.000,00	2.000,00	2.000,00	8.000,00
101 - MSC - 1.501.0000 - RECURSOS PRÓPRIOS	0,00	2.000,00	2.000,00	2.000,00	2.000,00	8.000,00
587 - 3.3.90.36.00	0,00	2.000,00	2.000,00	2.000,00	2.000,00	8.000,00
101 - MSC - 1.501.0000 - RECURSOS PRÓPRIOS	0,00	2.000,00	2.000,00	2.000,00	2.000,00	8.000,00
588 - 3.3.90.39.00	0,00	2.000,00	2.000,00	2.000,00	2.000,00	8.000,00
101 - MSC - 1.501.0000 - RECURSOS PRÓPRIOS	0,00	2.000,00	2.000,00	2.000,00	2.000,00	8.000,00
Ação: 2.114 - EXECUÇÃO DE ATIVIDADES DE AUDITORIA NOS ÓRGÃOS DA	0,00	6.000,00	6.000,00	6.000,00	6.000,00	24.000,00
589 - 3.3.90.30.00	0,00	2.000,00	2.000,00	2.000,00	2.000,00	8.000,00
101 - MSC - 1.501.0000 - RECURSOS PRÓPRIOS	0,00	2.000,00	2.000,00	2.000,00	2.000,00	8.000,00
590 - 3.3.90.36.00	0,00	2.000,00	2.000,00	2.000,00	2.000,00	8.000,00
101 - MSC - 1.501.0000 - RECURSOS PRÓPRIOS	0,00	2.000,00	2.000,00	2.000,00	2.000,00	8.000,00
591 - 3.3.90.39.00	0,00	2.000,00	2.000,00	2.000,00	2.000,00	8.000,00
101 - MSC - 1.501.0000 - RECURSOS PRÓPRIOS	0,00	2.000,00	2.000,00	2.000,00	2.000,00	8.000,00
Subfunção: 131 - Comunicação Social	0,00	11.000,00	11.000,00	11.000,00	11.000,00	44.000,00
Programa: 404 - COMUNICAÇÃO INSTITUCIONAL E CERIMONIAL	0,00	11.000,00	11.000,00	11.000,00	11.000,00	44.000,00
Ação: 1.76 - AQUISIÇÃO DE EQUIPAMENTO DSTINADO A COMUNICAÇÃO SOCIAL:	0,00	2.000,00	2.000,00	2.000,00	2.000,00	8.000,00
601 - 4.4.90.52.00	0,00	2.000,00	2.000,00	2.000,00	2.000,00	8.000,00
101 - MSC - 1.501.0000 - RECURSOS PRÓPRIOS	0,00	2.000,00	2.000,00	2.000,00	2.000,00	8.000,00
Ação: 2.72 - REALIZAÇÃO DE ATIVIDADES DE DIVULGAÇÃO INSTITUCIONAL E	0,00	9.000,00	9.000,00	9.000,00	9.000,00	36.000,00
602 - 3.3.90.30.00	0,00	2.000,00	2.000,00	2.000,00	2.000,00	8.000,00
101 - MSC - 1.501.0000 - RECURSOS PRÓPRIOS	0,00	2.000,00	2.000,00	2.000,00	2.000,00	8.000,00
222 - 3.3.90.36.00	0,00	2.000,00	2.000,00	2.000,00	2.000,00	8.000,00
101 - MSC - 1.501.0000 - RECURSOS PRÓPRIOS	0,00	2.000,00	2.000,00	2.000,00	2.000,00	8.000,00
223 - 3.3.90.39.00	0,00	5.000,00	5.000,00	5.000,00	5.000,00	20.000,00
101 - MSC - 1.501.0000 - RECURSOS PRÓPRIOS	0,00	5.000,00	5.000,00	5.000,00	5.000,00	20.000,00
Unidade orçamentária: 31001 - DIRETORIA DE PESSOAL E SERVIÇOS GERAIS	0,00	2.355.890,16	2.804.220,00	2.688.100,00	3.038.680,00	10.886.890,16
Função: 4 - Administração	0,00	2.313.890,16	2.762.220,00	2.645.800,00	2.796.380,00	10.518.290,16
Subfunção: 122 - Administração Geral	0,00	2.256.890,16	2.695.220,00	2.578.800,00	2.729.380,00	10.260.290,16
Programa: 402 - GESTÃO DA SECRETARIA DE ADMINISTRAÇÃO	0,00	2.189.080,21	2.588.470,00	2.496.100,00	2.627.000,00	9.900.650,21
Ação: 1.48 - REEQUIPAMENTO DA ADMINISTRAÇÃO: AQUISIÇÃO DE VEÍCULOS, MÓVEIS,	0,00	2.000,00	2.000,00	4.000,00	50.000,00	58.000,00



Prefeitura Municipal de Tacaimbó

Av. Sebastião Clemente, S/N - Centro - 55.140-000 - Tacaimbó/ PE
CNPJ: 10.091.601/0001-00



Usuário: Tacaimbó

Chave de Autenticação
1415-7240-396

Página
7 / 112

Demonstrativo de compatibilidade entre PPA e LOA

		PPA 2022 - 2025 - Valores em R\$					
		Valor global	2022	2023	2024	2025	Total
	227 - 4.4.90.52.00	0,00	2.000,00	2.000,00	4.000,00	50.000,00	58.000,00
	101 - MSC - 1.501.0000 - RECURSOS PRÓPRIOS	0,00	2.000,00	2.000,00	4.000,00	50.000,00	58.000,00
Ação:	2.9 - CONTRIBUIÇÕES PREVIDENCIÁRIAS - OBRIGAÇÃO PATRONAL	0,00	745.080,21	824.470,00	729.100,00	665.000,00	2.963.650,21
	228 - 3.1.90.13.00	0,00	745.080,21	824.470,00	729.100,00	665.000,00	2.963.650,21
	101 - MSC - 1.501.0000 - RECURSOS PRÓPRIOS	0,00	745.080,21	824.470,00	729.100,00	665.000,00	2.963.650,21
Ação:	2.66 - MANUTENÇÃO DAS ATIVIDADES GERAIS DA SECRETARIA DE	0,00	1.442.000,00	1.762.000,00	1.763.000,00	1.912.000,00	6.879.000,00
	282 - 3.1.90.04.00	0,00	100.000,00	100.000,00	50.000,00	100.000,00	350.000,00
	101 - MSC - 1.501.0000 - RECURSOS PRÓPRIOS	0,00	100.000,00	100.000,00	50.000,00	100.000,00	350.000,00
	229 - 3.1.90.11.00	0,00	580.000,00	650.000,00	700.000,00	700.000,00	2.630.000,00
	101 - MSC - 1.501.0000 - RECURSOS PRÓPRIOS	0,00	580.000,00	650.000,00	700.000,00	700.000,00	2.630.000,00
	549 - 3.1.90.94.00	0,00	100.000,00	0,00	0,00	1.000,00	101.000,00
	101 - MSC - 1.501.0000 - RECURSOS PRÓPRIOS	0,00	100.000,00	0,00	0,00	1.000,00	101.000,00
	230 - 3.3.90.14.00	0,00	5.000,00	5.000,00	5.000,00	5.000,00	20.000,00
	101 - MSC - 1.501.0000 - RECURSOS PRÓPRIOS	0,00	5.000,00	5.000,00	5.000,00	5.000,00	20.000,00
	231 - 3.3.90.30.00	0,00	150.000,00	200.000,00	200.000,00	200.000,00	750.000,00
	101 - MSC - 1.501.0000 - RECURSOS PRÓPRIOS	0,00	150.000,00	200.000,00	200.000,00	200.000,00	750.000,00
	517 - 3.3.90.33.00	0,00	2.000,00	2.000,00	2.000,00	2.000,00	8.000,00
	101 - MSC - 1.501.0000 - RECURSOS PRÓPRIOS	0,00	2.000,00	2.000,00	2.000,00	2.000,00	8.000,00
	511 - 3.3.90.34.00	0,00	2.000,00	2.000,00	2.000,00	2.000,00	8.000,00
	101 - MSC - 1.501.0000 - RECURSOS PRÓPRIOS	0,00	2.000,00	2.000,00	2.000,00	2.000,00	8.000,00
	232 - 3.3.90.36.00	0,00	100.000,00	100.000,00	100.000,00	150.000,00	450.000,00
	101 - MSC - 1.501.0000 - RECURSOS PRÓPRIOS	0,00	100.000,00	100.000,00	100.000,00	150.000,00	450.000,00
	233 - 3.3.90.39.00	0,00	400.000,00	700.000,00	700.000,00	700.000,00	2.500.000,00
	101 - MSC - 1.501.0000 - RECURSOS PRÓPRIOS	0,00	400.000,00	700.000,00	700.000,00	700.000,00	2.500.000,00
	857 - 3.3.90.40.00	0,00	2.000,00	2.000,00	2.000,00	2.000,00	8.000,00
	101 - MSC - 1.501.0000 - RECURSOS PRÓPRIOS	0,00	2.000,00	2.000,00	2.000,00	2.000,00	8.000,00
	926 - 3.3.90.94.00	0,00	1.000,00	1.000,00	2.000,00	50.000,00	54.000,00
	101 - MSC - 1.501.0000 - RECURSOS PRÓPRIOS	0,00	1.000,00	1.000,00	2.000,00	50.000,00	54.000,00
Programa:	408 - APOIO À INSTITUIÇÕES SEM FINS LUCRATIVOS	0,00	2.000,00	2.000,00	2.000,00	2.000,00	8.000,00
Ação:	2.78 - COOPERAÇÃO E APOIO ÀS INSTITUIÇÕES DE INTERESSE SOCIAL SEM FINS	0,00	2.000,00	2.000,00	2.000,00	2.000,00	8.000,00
	234 - 3.3.50.43.00	0,00	2.000,00	2.000,00	2.000,00	2.000,00	8.000,00
	101 - MSC - 1.501.0000 - RECURSOS PRÓPRIOS	0,00	2.000,00	2.000,00	2.000,00	2.000,00	8.000,00
Programa:	409 - APOIO AOS CONSELHEIROS MUNICIPAIS	0,00	7.000,00	7.000,00	7.000,00	7.000,00	28.000,00
Ação:	1.80 - EXECUÇÃO, CRIAÇÃO E IMPLANTAÇÃO DA CASA DOS CONSELHOS	0,00	2.000,00	2.000,00	2.000,00	2.000,00	8.000,00
	613 - 4.4.90.51.00	0,00	2.000,00	2.000,00	2.000,00	2.000,00	8.000,00



Prefeitura Municipal de Tacaimbó

Av. Sebastião Clemente, S/N - Centro - 55.140-000 - Tacaimbó/ PE
CNPJ: 10.091.601/0001-00



Usuário: Tacaimbó

Chave de Autenticação
1415-7240-396

Página
8 / 112

Demonstrativo de compatibilidade entre PPA e LOA

PPA 2022 - 2025 - Valores em R\$

	Valor global	2022	2023	2024	2025	Total
101 - MSC - 1.501.0000 - RECURSOS PRÓPRIOS	0,00	2.000,00	2.000,00	2.000,00	2.000,00	8.000,00
Ação: 1.81 - REEQUIPAMENTO DOS CONSELHOS MUNICIPAIS: AQUISIÇÃO DE	0,00	2.000,00	2.000,00	2.000,00	2.000,00	8.000,00
614 - 4.4.90.52.00	0,00	2.000,00	2.000,00	2.000,00	2.000,00	8.000,00
101 - MSC - 1.501.0000 - RECURSOS PRÓPRIOS	0,00	2.000,00	2.000,00	2.000,00	2.000,00	8.000,00
Ação: 2.79 - MANUTENÇÃO DAS ATIVIDADES DA CASA DOS CONSELHOS APÓS SUA	0,00	3.000,00	3.000,00	3.000,00	3.000,00	12.000,00
235 - 3.3.90.30.00	0,00	1.000,00	1.000,00	1.000,00	1.000,00	4.000,00
101 - MSC - 1.501.0000 - RECURSOS PRÓPRIOS	0,00	1.000,00	1.000,00	1.000,00	1.000,00	4.000,00
236 - 3.3.90.36.00	0,00	1.000,00	1.000,00	1.000,00	1.000,00	4.000,00
101 - MSC - 1.501.0000 - RECURSOS PRÓPRIOS	0,00	1.000,00	1.000,00	1.000,00	1.000,00	4.000,00
237 - 3.3.90.39.00	0,00	1.000,00	1.000,00	1.000,00	1.000,00	4.000,00
101 - MSC - 1.501.0000 - RECURSOS PRÓPRIOS	0,00	1.000,00	1.000,00	1.000,00	1.000,00	4.000,00
Programa: 411 - GESTÃO ADMINISTRATIVA DO PATRIMÔNIO MUNICIPAL	0,00	9.000,00	9.000,00	9.000,00	9.570,00	36.570,00
Ação: 1.51 - AQUISIÇÃO DE MÓVEIS, MÁQUINAS, SOFTWARES E EQUIPAMENTOS	0,00	2.000,00	2.000,00	2.000,00	2.000,00	8.000,00
238 - 4.4.90.52.00	0,00	2.000,00	2.000,00	2.000,00	2.000,00	8.000,00
101 - MSC - 1.501.0000 - RECURSOS PRÓPRIOS	0,00	2.000,00	2.000,00	2.000,00	2.000,00	8.000,00
Ação: 2.82 - GESTÃO E CONTROLE DO PATRIMÔNIO MUNICIPAL	0,00	5.000,00	5.000,00	5.000,00	5.000,00	20.000,00
239 - 3.3.90.30.00	0,00	1.000,00	1.000,00	1.000,00	1.000,00	4.000,00
101 - MSC - 1.501.0000 - RECURSOS PRÓPRIOS	0,00	1.000,00	1.000,00	1.000,00	1.000,00	4.000,00
240 - 3.3.90.36.00	0,00	2.000,00	2.000,00	2.000,00	2.000,00	8.000,00
101 - MSC - 1.501.0000 - RECURSOS PRÓPRIOS	0,00	2.000,00	2.000,00	2.000,00	2.000,00	8.000,00
241 - 3.3.90.39.00	0,00	2.000,00	2.000,00	2.000,00	2.000,00	8.000,00
101 - MSC - 1.501.0000 - RECURSOS PRÓPRIOS	0,00	2.000,00	2.000,00	2.000,00	2.000,00	8.000,00
Ação: 2.117 - CONTRATAÇÃO DE CONSULTORIA EM GESTÃO DE PATRIMÔNIO PARA	0,00	2.000,00	2.000,00	2.000,00	2.570,00	8.570,00
615 - 3.3.90.35.00	0,00	2.000,00	2.000,00	2.000,00	2.570,00	8.570,00
101 - MSC - 1.501.0000 - RECURSOS PRÓPRIOS	0,00	2.000,00	2.000,00	2.000,00	2.570,00	8.570,00
Programa: 413 - TACAIMBÓ MAIS SEGURO	0,00	14.000,00	62.050,00	17.000,00	17.000,00	110.050,00
Ação: 1.82 - INSTITUIR, INSTALAR E EQUIPAR A GUARDA MUNICIPAL E IMPLANTAÇÃO E	0,00	2.000,00	50.000,00	5.000,00	5.000,00	62.000,00
616 - 4.4.90.52.00	0,00	2.000,00	50.000,00	5.000,00	5.000,00	62.000,00
101 - MSC - 1.501.0000 - RECURSOS PRÓPRIOS	0,00	2.000,00	50.000,00	5.000,00	5.000,00	62.000,00
Ação: 2.10 - MANTER, APÓS A INSTALAÇÃO, AS ATIVIDADES DA GUARDA MUNICIPAL.	0,00	6.000,00	6.050,00	6.000,00	6.000,00	24.050,00
242 - 3.3.90.30.00	0,00	2.000,00	2.000,00	2.000,00	2.000,00	8.000,00
101 - MSC - 1.501.0000 - RECURSOS PRÓPRIOS	0,00	2.000,00	2.000,00	2.000,00	2.000,00	8.000,00
243 - 3.3.90.36.00	0,00	2.000,00	2.050,00	2.000,00	2.000,00	8.050,00
101 - MSC - 1.501.0000 - RECURSOS PRÓPRIOS	0,00	2.000,00	2.000,00	2.000,00	2.000,00	8.000,00



Prefeitura Municipal de Tacaimbó

Av. Sebastião Clemente, S/N - Centro - 55.140-000 - Tacaimbó/ PE
CNPJ: 10.091.601/0001-00



Usuário: Tacaimbó

Chave de Autenticação
1415-7240-396

Página
9 / 112

Demonstrativo de compatibilidade entre PPA e LOA

PPA 2022 - 2025 - Valores em R\$

	Valor global	2022	2023	2024	2025	Total
205 - MSC - 1.880.0000 - RECURSOS PRÓPRIOS DOS CONSÓRCIOS	0,00	0,00	50,00	0,00	0,00	50,00
244 - 3.3.90.39.00	0,00	2.000,00	2.000,00	2.000,00	2.000,00	8.000,00
101 - MSC - 1.501.0000 - RECURSOS PRÓPRIOS	0,00	2.000,00	2.000,00	2.000,00	2.000,00	8.000,00
Ação: 2.118 - DESENVOLVER PROGRAMA DE PROMOÇÃO DA CULTURA DE PAZ	0,00	6.000,00	6.000,00	6.000,00	6.000,00	24.000,00
617 - 3.3.90.30.00	0,00	2.000,00	2.000,00	2.000,00	2.000,00	8.000,00
101 - MSC - 1.501.0000 - RECURSOS PRÓPRIOS	0,00	2.000,00	2.000,00	2.000,00	2.000,00	8.000,00
618 - 3.3.90.36.00	0,00	2.000,00	2.000,00	2.000,00	2.000,00	8.000,00
101 - MSC - 1.501.0000 - RECURSOS PRÓPRIOS	0,00	2.000,00	2.000,00	2.000,00	2.000,00	8.000,00
619 - 3.3.90.39.00	0,00	2.000,00	2.000,00	2.000,00	2.000,00	8.000,00
101 - MSC - 1.501.0000 - RECURSOS PRÓPRIOS	0,00	2.000,00	2.000,00	2.000,00	2.000,00	8.000,00
Programa: 414 - INCLUSÃO DIGITAL	0,00	6.000,00	6.000,00	6.000,00	6.000,00	24.000,00
Ação: 2.17 - ELABORAÇÃO DE CADASTRO ECONÔMICO E SOCIAL DO MUNICÍPIO.	0,00	6.000,00	6.000,00	6.000,00	6.000,00	24.000,00
245 - 3.3.90.30.00	0,00	2.000,00	2.000,00	2.000,00	2.000,00	8.000,00
101 - MSC - 1.501.0000 - RECURSOS PRÓPRIOS	0,00	2.000,00	2.000,00	2.000,00	2.000,00	8.000,00
246 - 3.3.90.36.00	0,00	2.000,00	2.000,00	2.000,00	2.000,00	8.000,00
101 - MSC - 1.501.0000 - RECURSOS PRÓPRIOS	0,00	2.000,00	2.000,00	2.000,00	2.000,00	8.000,00
247 - 3.3.90.39.00	0,00	2.000,00	2.000,00	2.000,00	2.000,00	8.000,00
101 - MSC - 1.501.0000 - RECURSOS PRÓPRIOS	0,00	2.000,00	2.000,00	2.000,00	2.000,00	8.000,00
Programa: 416 - REQUALIFICAÇÃO E MODERNIZAÇÃO DO ATENDIMENTO AO PÚBLICO	0,00	6.000,00	6.000,00	6.000,00	6.000,00	24.000,00
Ação: 1.83 - REFORMA E AMPLIAÇÃO DO CENTRO ADMINISTRATIVO MUNICIPAL COM	0,00	2.000,00	2.000,00	2.000,00	2.000,00	8.000,00
632 - 4.4.90.51.00	0,00	2.000,00	2.000,00	2.000,00	2.000,00	8.000,00
101 - MSC - 1.501.0000 - RECURSOS PRÓPRIOS	0,00	2.000,00	2.000,00	2.000,00	2.000,00	8.000,00
Ação: 1.84 - AQUISIÇÃO DE MÓVEIS, MÁQUINAS, EQUIPAMENTOS DIVERSOS,	0,00	2.000,00	2.000,00	2.000,00	2.000,00	8.000,00
633 - 4.4.90.52.00	0,00	2.000,00	2.000,00	2.000,00	2.000,00	8.000,00
101 - MSC - 1.501.0000 - RECURSOS PRÓPRIOS	0,00	2.000,00	2.000,00	2.000,00	2.000,00	8.000,00
Ação: 2.123 - CONTRATAÇÃO DE CONSULTORIA EM GESTÃO PARA APERFEIÇOAMENTO	0,00	2.000,00	2.000,00	2.000,00	2.000,00	8.000,00
634 - 3.3.90.35.00	0,00	2.000,00	2.000,00	2.000,00	2.000,00	8.000,00
101 - MSC - 1.501.0000 - RECURSOS PRÓPRIOS	0,00	2.000,00	2.000,00	2.000,00	2.000,00	8.000,00
Programa: 417 - GESTÃO ADMINISTRATIVA DO CONIAPE	0,00	6.000,00	6.000,00	6.000,00	6.000,00	24.000,00
Ação: 2.125 - OFERECER COOPERAÇÃO FINANCEIRA A ENTES FEDERADOS PARA	0,00	6.000,00	6.000,00	6.000,00	6.000,00	24.000,00
638 - 3.3.90.30.00	0,00	2.000,00	2.000,00	2.000,00	2.000,00	8.000,00
101 - MSC - 1.501.0000 - RECURSOS PRÓPRIOS	0,00	2.000,00	2.000,00	2.000,00	2.000,00	8.000,00
639 - 3.3.90.36.00	0,00	2.000,00	2.000,00	2.000,00	2.000,00	8.000,00
101 - MSC - 1.501.0000 - RECURSOS PRÓPRIOS	0,00	2.000,00	2.000,00	2.000,00	2.000,00	8.000,00
640 - 3.3.90.39.00	0,00	2.000,00	2.000,00	2.000,00	2.000,00	8.000,00



Prefeitura Municipal de Tacaimbó

Av. Sebastião Clemente, S/N - Centro - 55.140-000 - Tacaimbó/ PE
CNPJ: 10.091.601/0001-00



Usuário: Tacaimbó

Chave de Autenticação
1415-7240-396

Página
10 / 112

Demonstrativo de compatibilidade entre PPA e LOA

PPA 2022 - 2025 - Valores em R\$

	Valor global	2022	2023	2024	2025	Total
101 - MSC - 1.501.0000 - RECURSOS PRÓPRIOS	0,00	2.000,00	2.000,00	2.000,00	2.000,00	8.000,00
Programa: 419 - CONSÓRCIOS E COOPERAÇÕES TÉCNICO-FINANCEIRAS COM ENTES FEDERA	0,00	17.809,95	8.700,00	29.700,00	48.810,00	105.019,95
Ação: 1.85 - PARTICIPAÇÃO NOS INCENTIVOS DO CONSÓRCIO DE MUNICÍPIO - RATEIO	0,00	530,82	700,00	7.800,00	650,00	9.680,82
798 - 4.4.71.70.00	0,00	530,82	700,00	7.800,00	650,00	9.680,82
101 - MSC - 1.501.0000 - RECURSOS PRÓPRIOS	0,00	530,82	700,00	7.800,00	650,00	9.680,82
Ação: 2.124 - PARTICIPAÇÃO NA MANUTENÇÃO DO CONSÓRCIO DE MUNICÍPIOS -	0,00	17.279,13	8.000,00	21.900,00	48.160,00	95.339,13
799 - 3.1.71.70.00	0,00	12.204,82	3.000,00	13.800,00	17.800,00	46.804,82
101 - MSC - 1.501.0000 - RECURSOS PRÓPRIOS	0,00	12.204,82	3.000,00	13.800,00	17.800,00	46.804,82
800 - 3.3.71.70.00	0,00	5.074,31	5.000,00	8.100,00	30.360,00	48.534,31
101 - MSC - 1.501.0000 - RECURSOS PRÓPRIOS	0,00	5.074,31	5.000,00	8.100,00	30.360,00	48.534,31
Subfunção: 128 - Formação de Recursos Humanos	0,00	57.000,00	67.000,00	67.000,00	67.000,00	258.000,00
Programa: 405 - REESTRUTURAÇÃO DO CONTROLE INTERNO MUNICIPAL	0,00	45.000,00	55.000,00	55.000,00	55.000,00	210.000,00
Ação: 2.18 - CONTRATAÇÃO DE CONSULTORIA E ASSESSORIA TÉCNICA ESPECIALIZADA,	0,00	45.000,00	55.000,00	55.000,00	55.000,00	210.000,00
248 - 3.3.90.30.00	0,00	2.000,00	2.000,00	2.000,00	2.000,00	8.000,00
101 - MSC - 1.501.0000 - RECURSOS PRÓPRIOS	0,00	2.000,00	2.000,00	2.000,00	2.000,00	8.000,00
249 - 3.3.90.35.00	0,00	40.000,00	50.000,00	50.000,00	50.000,00	190.000,00
101 - MSC - 1.501.0000 - RECURSOS PRÓPRIOS	0,00	40.000,00	50.000,00	50.000,00	50.000,00	190.000,00
250 - 3.3.90.36.00	0,00	1.000,00	1.000,00	1.000,00	1.000,00	4.000,00
101 - MSC - 1.501.0000 - RECURSOS PRÓPRIOS	0,00	1.000,00	1.000,00	1.000,00	1.000,00	4.000,00
251 - 3.3.90.39.00	0,00	2.000,00	2.000,00	2.000,00	2.000,00	8.000,00
101 - MSC - 1.501.0000 - RECURSOS PRÓPRIOS	0,00	2.000,00	2.000,00	2.000,00	2.000,00	8.000,00
Programa: 415 - FORMAÇÃO E CAPACITAÇÃO DE RECURSOS HUMANOS	0,00	12.000,00	12.000,00	12.000,00	12.000,00	48.000,00
Ação: 2.121 - CONTRATAÇÃO DE CONSULTORIA E ASSESSORIA TÉCNICA	0,00	2.000,00	2.000,00	2.000,00	2.000,00	8.000,00
626 - 3.3.90.35.00	0,00	2.000,00	2.000,00	2.000,00	2.000,00	8.000,00
101 - MSC - 1.501.0000 - RECURSOS PRÓPRIOS	0,00	2.000,00	2.000,00	2.000,00	2.000,00	8.000,00
Ação: 2.122 - INCENTIVO A FORMAÇÃO CONTINUADA E À CUSTEIO DA PARTICIPAÇÃO	0,00	10.000,00	10.000,00	10.000,00	10.000,00	40.000,00
627 - 3.3.90.14.00	0,00	2.000,00	2.000,00	2.000,00	2.000,00	8.000,00
101 - MSC - 1.501.0000 - RECURSOS PRÓPRIOS	0,00	2.000,00	2.000,00	2.000,00	2.000,00	8.000,00
628 - 3.3.90.30.00	0,00	2.000,00	2.000,00	2.000,00	2.000,00	8.000,00
101 - MSC - 1.501.0000 - RECURSOS PRÓPRIOS	0,00	2.000,00	2.000,00	2.000,00	2.000,00	8.000,00
629 - 3.3.90.33.00	0,00	2.000,00	2.000,00	2.000,00	2.000,00	8.000,00
101 - MSC - 1.501.0000 - RECURSOS PRÓPRIOS	0,00	2.000,00	2.000,00	2.000,00	2.000,00	8.000,00
630 - 3.3.90.36.00	0,00	2.000,00	2.000,00	2.000,00	2.000,00	8.000,00
101 - MSC - 1.501.0000 - RECURSOS PRÓPRIOS	0,00	2.000,00	2.000,00	2.000,00	2.000,00	8.000,00
631 - 3.3.90.39.00	0,00	2.000,00	2.000,00	2.000,00	2.000,00	8.000,00



Prefeitura Municipal de Tacaimbó

Av. Sebastião Clemente, S/N - Centro - 55.140-000 - Tacaimbó/ PE
CNPJ: 10.091.601/0001-00



Usuário: Tacaimbó

Chave de Autenticação
1415-7240-396

Página
11 / 112

Demonstrativo de compatibilidade entre PPA e LOA

PPA 2022 - 2025 - Valores em R\$

	Valor global	2022	2023	2024	2025	Total
101 - MSC - 1.501.0000 - RECURSOS PRÓPRIOS	0,00	2.000,00	2.000,00	2.000,00	2.000,00	8.000,00
Função: 6 - Segurança Pública	0,00	34.000,00	34.000,00	34.000,00	233.000,00	335.000,00
Subfunção: 182 - Defesa Civil	0,00	28.000,00	28.000,00	28.000,00	23.000,00	107.000,00
Programa: 413 - TACAIMBÓ MAIS SEGURO	0,00	19.000,00	19.000,00	19.000,00	14.000,00	71.000,00
Ação: 2.119 - MANUTENÇÃO DAS AÇÕES VOLTADAS À SEGURANÇA E A DEFESA CIVIL	0,00	19.000,00	19.000,00	19.000,00	14.000,00	71.000,00
620 - 3.3.90.30.00	0,00	2.000,00	2.000,00	2.000,00	2.000,00	8.000,00
101 - MSC - 1.501.0000 - RECURSOS PRÓPRIOS	0,00	2.000,00	2.000,00	2.000,00	2.000,00	8.000,00
621 - 3.3.90.36.00	0,00	15.000,00	15.000,00	15.000,00	10.000,00	55.000,00
101 - MSC - 1.501.0000 - RECURSOS PRÓPRIOS	0,00	15.000,00	15.000,00	15.000,00	10.000,00	55.000,00
622 - 3.3.90.39.00	0,00	2.000,00	2.000,00	2.000,00	2.000,00	8.000,00
101 - MSC - 1.501.0000 - RECURSOS PRÓPRIOS	0,00	2.000,00	2.000,00	2.000,00	2.000,00	8.000,00
Programa: 601 - PARCERIA EM SEGURANÇA E DEFESA CIVIL	0,00	9.000,00	9.000,00	9.000,00	9.000,00	36.000,00
Ação: 2.21 - MANUTENÇÃO DAS AÇÕES VOLTADAS À SEGURANÇA E DEFESA CIVIL.	0,00	9.000,00	9.000,00	9.000,00	9.000,00	36.000,00
252 - 3.3.90.30.00	0,00	2.000,00	2.000,00	2.000,00	2.000,00	8.000,00
101 - MSC - 1.501.0000 - RECURSOS PRÓPRIOS	0,00	2.000,00	2.000,00	2.000,00	2.000,00	8.000,00
253 - 3.3.90.32.00	0,00	2.000,00	2.000,00	2.000,00	2.000,00	8.000,00
101 - MSC - 1.501.0000 - RECURSOS PRÓPRIOS	0,00	2.000,00	2.000,00	2.000,00	2.000,00	8.000,00
254 - 3.3.90.36.00	0,00	3.000,00	3.000,00	3.000,00	3.000,00	12.000,00
101 - MSC - 1.501.0000 - RECURSOS PRÓPRIOS	0,00	3.000,00	3.000,00	3.000,00	3.000,00	12.000,00
255 - 3.3.90.39.00	0,00	2.000,00	2.000,00	2.000,00	2.000,00	8.000,00
101 - MSC - 1.501.0000 - RECURSOS PRÓPRIOS	0,00	2.000,00	2.000,00	2.000,00	2.000,00	8.000,00
Subfunção: 183 - Informação e Inteligência	0,00	6.000,00	6.000,00	6.000,00	210.000,00	228.000,00
Programa: 413 - TACAIMBÓ MAIS SEGURO	0,00	6.000,00	6.000,00	6.000,00	210.000,00	228.000,00
Ação: 2.120 - MANTER, APÓS IMPLANTAÇÃO, AS ATIVIDADES DE CONTROLE DO	0,00	6.000,00	6.000,00	6.000,00	210.000,00	228.000,00
623 - 3.3.90.30.00	0,00	2.000,00	2.000,00	2.000,00	100.000,00	106.000,00
101 - MSC - 1.501.0000 - RECURSOS PRÓPRIOS	0,00	2.000,00	2.000,00	2.000,00	100.000,00	106.000,00
624 - 3.3.90.36.00	0,00	2.000,00	2.000,00	2.000,00	10.000,00	16.000,00
101 - MSC - 1.501.0000 - RECURSOS PRÓPRIOS	0,00	2.000,00	2.000,00	2.000,00	10.000,00	16.000,00
625 - 3.3.90.39.00	0,00	2.000,00	2.000,00	2.000,00	100.000,00	106.000,00
101 - MSC - 1.501.0000 - RECURSOS PRÓPRIOS	0,00	2.000,00	2.000,00	2.000,00	100.000,00	106.000,00
Função: 19 - Ciência e Tecnologia	0,00	8.000,00	8.000,00	8.000,00	9.000,00	33.000,00
Subfunção: 126 - Tecnologia da Informação	0,00	8.000,00	8.000,00	8.000,00	9.000,00	33.000,00
Programa: 1901 - INCLUSÃO DIGITAL	0,00	8.000,00	8.000,00	8.000,00	9.000,00	33.000,00
Ação: 2.41 - MANUTENÇÃO DO PROGRAMA DE INCLUSÃO DIGITAL.	0,00	8.000,00	8.000,00	8.000,00	9.000,00	33.000,00
437 - 3.3.90.30.00	0,00	2.000,00	2.000,00	2.000,00	2.000,00	8.000,00



Prefeitura Municipal de Tacaimbó

Av. Sebastião Clemente, S/N - Centro - 55.140-000 - Tacaimbó/ PE
CNPJ: 10.091.601/0001-00



Usuário: Tacaimbó

Chave de Autenticação
1415-7240-396

Página
12 / 112

Demonstrativo de compatibilidade entre PPA e LOA

PPA 2022 - 2025 - Valores em R\$

	Valor global	2022	2023	2024	2025	Total
101 - MSC - 1.501.0000 - RECURSOS PRÓPRIOS	0,00	2.000,00	2.000,00	2.000,00	2.000,00	8.000,00
438 - 3.3.90.36.00	0,00	3.000,00	3.000,00	3.000,00	3.000,00	12.000,00
101 - MSC - 1.501.0000 - RECURSOS PRÓPRIOS	0,00	3.000,00	3.000,00	3.000,00	3.000,00	12.000,00
439 - 3.3.90.39.00	0,00	3.000,00	3.000,00	3.000,00	4.000,00	13.000,00
101 - MSC - 1.501.0000 - RECURSOS PRÓPRIOS	0,00	3.000,00	3.000,00	3.000,00	4.000,00	13.000,00
Função: 28 - Encargos Especiais	0,00	0,00	0,00	300,00	300,00	600,00
Subfunção: 846 - Outros Encargos Especiais	0,00	0,00	0,00	300,00	300,00	600,00
Programa: 0 - OPERAÇÕES ESPECIAIS	0,00	0,00	0,00	300,00	300,00	600,00
Ação: 0.11 - INDENIZAÇÃO E RESTITUIÇÕES DIVERSAS	0,00	0,00	0,00	200,00	200,00	400,00
1173 - 3.1.71.70.00	0,00	0,00	0,00	100,00	100,00	200,00
101 - MSC - 1.501.0000 - RECURSOS PRÓPRIOS	0,00	0,00	0,00	100,00	100,00	200,00
1175 - 3.3.71.70.00	0,00	0,00	0,00	100,00	100,00	200,00
101 - MSC - 1.501.0000 - RECURSOS PRÓPRIOS	0,00	0,00	0,00	100,00	100,00	200,00
Ação: 0.12 - PARCELAMENTO/AMORTIZAÇÃO DE DÍVIDAS CONTRATUAIS	0,00	0,00	0,00	100,00	100,00	200,00
1179 - 4.6.71.70.00	0,00	0,00	0,00	100,00	100,00	200,00
101 - MSC - 1.501.0000 - RECURSOS PRÓPRIOS	0,00	0,00	0,00	100,00	100,00	200,00
Unidade orçamentária: 31003 - FUNDO MUNICIPAL - FEM	0,00	608.000,00	438.000,00	389.000,00	539.000,00	1.974.000,00
Função: 15 - Urbanismo	0,00	454.000,00	324.000,00	272.000,00	432.000,00	1.482.000,00
Subfunção: 451 - Infra-Estrutura Urbana	0,00	454.000,00	324.000,00	272.000,00	432.000,00	1.482.000,00
Programa: 402 - GESTÃO DA SECRETARIA DE ADMINISTRAÇÃO	0,00	454.000,00	324.000,00	272.000,00	432.000,00	1.482.000,00
Ação: 1.17 - CONSTRUÇÃO, REFORMA E/OU AMPLIAÇÃO DE PRAÇAS, JARDINS, ÁREA DE	0,00	252.000,00	172.000,00	120.000,00	230.000,00	774.000,00
1008 - 4.4.90.51.00	0,00	252.000,00	172.000,00	120.000,00	230.000,00	774.000,00
101 - MSC - 1.501.0000 - RECURSOS PRÓPRIOS	0,00	2.000,00	72.000,00	20.000,00	30.000,00	124.000,00
129 - MSC - 1.701.0000 - RECURSOS DE CONVÊNIOS DO GOVERNO ESTADUAL	0,00	250.000,00	100.000,00	100.000,00	200.000,00	650.000,00
Ação: 1.34 - CONSTRUÇÃO E REPOSIÇÃO DE CALÇAMENTO E MEIO FIO - FEM	0,00	202.000,00	152.000,00	152.000,00	202.000,00	708.000,00
256 - 4.4.90.51.00	0,00	202.000,00	152.000,00	152.000,00	202.000,00	708.000,00
101 - MSC - 1.501.0000 - RECURSOS PRÓPRIOS	0,00	2.000,00	2.000,00	2.000,00	2.000,00	8.000,00
129 - MSC - 1.701.0000 - RECURSOS DE CONVÊNIOS DO GOVERNO ESTADUAL	0,00	200.000,00	150.000,00	150.000,00	200.000,00	700.000,00
Função: 17 - Saneamento	0,00	102.000,00	82.000,00	82.000,00	72.000,00	338.000,00
Subfunção: 512 - Saneamento Básico Urbano	0,00	102.000,00	82.000,00	82.000,00	72.000,00	338.000,00
Programa: 402 - GESTÃO DA SECRETARIA DE ADMINISTRAÇÃO	0,00	102.000,00	82.000,00	82.000,00	72.000,00	338.000,00
Ação: 1.37 - CONSTRUÇÃO, EXECUÇÃO DE SISTEMAS DE SANEAMENTO URBANO E	0,00	102.000,00	82.000,00	82.000,00	72.000,00	338.000,00
257 - 4.4.90.51.00	0,00	102.000,00	82.000,00	82.000,00	72.000,00	338.000,00
101 - MSC - 1.501.0000 - RECURSOS PRÓPRIOS	0,00	2.000,00	2.000,00	2.000,00	2.000,00	8.000,00
129 - MSC - 1.701.0000 - RECURSOS DE CONVÊNIOS DO GOVERNO ESTADUAL	0,00	100.000,00	80.000,00	80.000,00	70.000,00	330.000,00



Prefeitura Municipal de Tacaimbó

Av. Sebastião Clemente, S/N - Centro - 55.140-000 - Tacaimbó/ PE
CNPJ: 10.091.601/0001-00



Usuário: Tacaimbó

Chave de Autenticação
1415-7240-396

Página
13 / 112

Demonstrativo de compatibilidade entre PPA e LOA

PPA 2022 - 2025 - Valores em R\$

	Valor global	2022	2023	2024	2025	Total
Função: 26 - Transporte	0,00	52.000,00	32.000,00	35.000,00	35.000,00	154.000,00
Subfunção: 782 - Transporte Rodoviário	0,00	52.000,00	32.000,00	35.000,00	35.000,00	154.000,00
Programa: 402 - GESTÃO DA SECRETARIA DE ADMINISTRAÇÃO	0,00	52.000,00	32.000,00	35.000,00	35.000,00	154.000,00
Ação: 1.28 - CONSTRUÇÃO, REFORMA E/OU AMPLIAÇÃO DE TERMINAIS RODOVIÁRIOS,	0,00	52.000,00	32.000,00	35.000,00	35.000,00	154.000,00
1009 - 4.4.90.51.00	0,00	52.000,00	32.000,00	35.000,00	35.000,00	154.000,00
101 - MSC - 1.501.0000 - RECURSOS PRÓPRIOS	0,00	2.000,00	2.000,00	5.000,00	5.000,00	14.000,00
129 - MSC - 1.701.0000 - RECURSOS DE CONVÊNIOS DO GOVERNO ESTADUAL	0,00	50.000,00	30.000,00	30.000,00	30.000,00	140.000,00
Unidade orçamentária: 31004 - CONSÓRCIO INTERMUNICIPAL DO AGRESTE PERN	0,00	70.681,76	7.850,00	168.000,00	243.000,00	489.531,76
Função: 4 - Administração	0,00	17.809,95	1.950,00	29.700,00	29.700,00	79.159,95
Subfunção: 122 - Administração Geral	0,00	17.809,95	1.950,00	29.700,00	29.700,00	79.159,95
Programa: 490 - GESTÃO ADMINISTRATIVA DO CONIAPE	0,00	17.809,95	1.950,00	29.700,00	29.700,00	79.159,95
Ação: 1.901 - MODERNIZAÇÃO DA ESTRUTURA FÍSICA - SEDE DO CONIAPE - REFORMA,	0,00	294,73	100,00	200,00	200,00	794,73
757 - 4.4.90.51.00	0,00	152,40	50,00	100,00	100,00	402,40
204 - MSC - 1.880.0000 - RECURSOS DOS CONSÓRCIOS - RP - INVESTIMENTO	0,00	152,40	0,00	0,00	0,00	152,40
205 - MSC - 1.880.0000 - RECURSOS PRÓPRIOS DOS CONSÓRCIOS	0,00	0,00	50,00	100,00	100,00	250,00
729 - 4.4.90.61.00	0,00	142,33	50,00	100,00	100,00	392,33
204 - MSC - 1.880.0000 - RECURSOS DOS CONSÓRCIOS - RP - INVESTIMENTO	0,00	142,33	0,00	0,00	0,00	142,33
205 - MSC - 1.880.0000 - RECURSOS PRÓPRIOS DOS CONSÓRCIOS	0,00	0,00	50,00	100,00	100,00	250,00
Ação: 1.902 - AQUISIÇÃO DE VEÍCULOS, MÓVEIS, MÁQUINAS E EQUIPAMENTOS	0,00	236,09	250,00	7.600,00	600,00	8.686,09
758 - 4.4.90.52.00	0,00	236,09	250,00	7.600,00	600,00	8.686,09
204 - MSC - 1.880.0000 - RECURSOS DOS CONSÓRCIOS - RP - INVESTIMENTO	0,00	236,09	0,00	0,00	0,00	236,09
205 - MSC - 1.880.0000 - RECURSOS PRÓPRIOS DOS CONSÓRCIOS	0,00	0,00	250,00	7.600,00	600,00	8.450,00
Ação: 2.901 - MANUTENÇÃO DAS ATIVIDADES ADMINISTRATIVA DO CONIAPE	0,00	17.279,13	1.600,00	21.900,00	28.900,00	69.679,13
759 - 3.1.90.04.00	0,00	73,67	50,00	100,00	100,00	323,67
201 - MSC - 1.880.0000 - RECURSOS DOS CONSÓRCIOS - RP - PESSOAL E ENCARGOS	0,00	73,67	0,00	0,00	0,00	73,67
205 - MSC - 1.880.0000 - RECURSOS PRÓPRIOS DOS CONSÓRCIOS	0,00	0,00	50,00	100,00	100,00	250,00
760 - 3.1.90.11.00	0,00	8.825,02	250,00	11.000,00	15.000,00	35.075,02
201 - MSC - 1.880.0000 - RECURSOS DOS CONSÓRCIOS - RP - PESSOAL E ENCARGOS	0,00	8.825,02	0,00	0,00	0,00	8.825,02
205 - MSC - 1.880.0000 - RECURSOS PRÓPRIOS DOS CONSÓRCIOS	0,00	0,00	250,00	11.000,00	15.000,00	26.250,00
761 - 3.1.90.13.00	0,00	2.933,58	50,00	2.200,00	2.200,00	7.383,58
201 - MSC - 1.880.0000 - RECURSOS DOS CONSÓRCIOS - RP - PESSOAL E ENCARGOS	0,00	2.933,58	0,00	0,00	0,00	2.933,58
205 - MSC - 1.880.0000 - RECURSOS PRÓPRIOS DOS CONSÓRCIOS	0,00	0,00	50,00	2.200,00	2.200,00	4.450,00
762 - 3.1.90.16.00	0,00	74,51	50,00	100,00	100,00	324,51
201 - MSC - 1.880.0000 - RECURSOS DOS CONSÓRCIOS - RP - PESSOAL E ENCARGOS	0,00	74,51	0,00	0,00	0,00	74,51
205 - MSC - 1.880.0000 - RECURSOS PRÓPRIOS DOS CONSÓRCIOS	0,00	0,00	50,00	100,00	100,00	250,00



Prefeitura Municipal de Tacaimbó

Av. Sebastião Clemente, S/N - Centro - 55.140-000 - Tacaimbó/ PE
CNPJ: 10.091.601/0001-00



Usuário: Tacaimbó

Chave de Autenticação
1415-7240-396

Página
14 / 112

Demonstrativo de compatibilidade entre PPA e LOA

PPA 2022 - 2025 - Valores em R\$

	Valor global	2022	2023	2024	2025	Total
769 - 3.1.90.34.00	0,00	74,51	250,00	100,00	100,00	524,51
201 - MSC - 1.880.0000 - RECURSOS DOS CONSÓRCIOS - RP - PESSOAL E ENCARGOS	0,00	74,51	0,00	0,00	0,00	74,51
205 - MSC - 1.880.0000 - RECURSOS PRÓPRIOS DOS CONSÓRCIOS	0,00	0,00	250,00	100,00	100,00	450,00
772 - 3.1.90.37.00	0,00	74,51	0,00	100,00	100,00	274,51
201 - MSC - 1.880.0000 - RECURSOS DOS CONSÓRCIOS - RP - PESSOAL E ENCARGOS	0,00	74,51	0,00	0,00	0,00	74,51
205 - MSC - 1.880.0000 - RECURSOS PRÓPRIOS DOS CONSÓRCIOS	0,00	0,00	0,00	100,00	100,00	200,00
763 - 3.1.90.91.00	0,00	74,51	250,00	100,00	100,00	524,51
201 - MSC - 1.880.0000 - RECURSOS DOS CONSÓRCIOS - RP - PESSOAL E ENCARGOS	0,00	74,51	0,00	0,00	0,00	74,51
205 - MSC - 1.880.0000 - RECURSOS PRÓPRIOS DOS CONSÓRCIOS	0,00	0,00	250,00	100,00	100,00	450,00
764 - 3.1.90.92.00	0,00	74,51	50,00	100,00	100,00	324,51
201 - MSC - 1.880.0000 - RECURSOS DOS CONSÓRCIOS - RP - PESSOAL E ENCARGOS	0,00	74,51	0,00	0,00	0,00	74,51
205 - MSC - 1.880.0000 - RECURSOS PRÓPRIOS DOS CONSÓRCIOS	0,00	0,00	50,00	100,00	100,00	250,00
766 - 3.3.90.14.00	0,00	74,51	50,00	200,00	200,00	524,51
202 - MSC - 1.880.0000 - RECURSOS DOS CONSÓRCIOS - RP - OUTRAS DESPESAS CORR	0,00	74,51	0,00	0,00	0,00	74,51
205 - MSC - 1.880.0000 - RECURSOS PRÓPRIOS DOS CONSÓRCIOS	0,00	0,00	50,00	200,00	200,00	450,00
767 - 3.3.90.30.00	0,00	1.102,60	0,00	600,00	600,00	2.302,60
202 - MSC - 1.880.0000 - RECURSOS DOS CONSÓRCIOS - RP - OUTRAS DESPESAS CORR	0,00	1.102,60	0,00	0,00	0,00	1.102,60
205 - MSC - 1.880.0000 - RECURSOS PRÓPRIOS DOS CONSÓRCIOS	0,00	0,00	0,00	600,00	600,00	1.200,00
768 - 3.3.90.33.00	0,00	74,51	250,00	100,00	100,00	524,51
202 - MSC - 1.880.0000 - RECURSOS DOS CONSÓRCIOS - RP - OUTRAS DESPESAS CORR	0,00	74,51	0,00	0,00	0,00	74,51
205 - MSC - 1.880.0000 - RECURSOS PRÓPRIOS DOS CONSÓRCIOS	0,00	0,00	250,00	100,00	100,00	450,00
770 - 3.3.90.35.00	0,00	633,77	50,00	500,00	500,00	1.683,77
202 - MSC - 1.880.0000 - RECURSOS DOS CONSÓRCIOS - RP - OUTRAS DESPESAS CORR	0,00	633,77	0,00	0,00	0,00	633,77
205 - MSC - 1.880.0000 - RECURSOS PRÓPRIOS DOS CONSÓRCIOS	0,00	0,00	50,00	500,00	500,00	1.050,00
771 - 3.3.90.36.00	0,00	325,67	50,00	200,00	200,00	775,67
202 - MSC - 1.880.0000 - RECURSOS DOS CONSÓRCIOS - RP - OUTRAS DESPESAS CORR	0,00	325,67	0,00	0,00	0,00	325,67
205 - MSC - 1.880.0000 - RECURSOS PRÓPRIOS DOS CONSÓRCIOS	0,00	0,00	50,00	200,00	200,00	450,00
773 - 3.3.90.39.00	0,00	2.565,21	50,00	6.000,00	9.000,00	17.615,21
202 - MSC - 1.880.0000 - RECURSOS DOS CONSÓRCIOS - RP - OUTRAS DESPESAS CORR	0,00	2.565,21	0,00	0,00	0,00	2.565,21
205 - MSC - 1.880.0000 - RECURSOS PRÓPRIOS DOS CONSÓRCIOS	0,00	0,00	50,00	6.000,00	9.000,00	15.050,00
1050 - 3.3.90.40.00	0,00	0,00	0,00	100,00	100,00	200,00
205 - MSC - 1.880.0000 - RECURSOS PRÓPRIOS DOS CONSÓRCIOS	0,00	0,00	0,00	100,00	100,00	200,00
774 - 3.3.90.41.00	0,00	74,51	50,00	100,00	100,00	324,51
202 - MSC - 1.880.0000 - RECURSOS DOS CONSÓRCIOS - RP - OUTRAS DESPESAS CORR	0,00	74,51	0,00	0,00	0,00	74,51
205 - MSC - 1.880.0000 - RECURSOS PRÓPRIOS DOS CONSÓRCIOS	0,00	0,00	50,00	100,00	100,00	250,00
775 - 3.3.90.46.00	0,00	74,51	50,00	100,00	100,00	324,51



Prefeitura Municipal de Tacaimbó

Av. Sebastião Clemente, S/N - Centro - 55.140-000 - Tacaimbó/ PE
CNPJ: 10.091.601/0001-00



Usuário: Tacaimbó

Chave de Autenticação
1415-7240-396

Página
15 / 112

Demonstrativo de compatibilidade entre PPA e LOA

PPA 2022 - 2025 - Valores em R\$

	Valor global	2022	2023	2024	2025	Total
202 - MSC - 1.880.0000 - RECURSOS DOS CONSÓRCIOS - RP - OUTRAS DESPESAS CORR	0,00	74,51	0,00	0,00	0,00	74,51
205 - MSC - 1.880.0000 - RECURSOS PRÓPRIOS DOS CONSÓRCIOS	0,00	0,00	50,00	100,00	100,00	250,00
776 - 3.3.90.47.00	0,00	74,51	50,00	100,00	100,00	324,51
202 - MSC - 1.880.0000 - RECURSOS DOS CONSÓRCIOS - RP - OUTRAS DESPESAS CORR	0,00	74,51	0,00	0,00	0,00	74,51
205 - MSC - 1.880.0000 - RECURSOS PRÓPRIOS DOS CONSÓRCIOS	0,00	0,00	50,00	100,00	100,00	250,00
777 - 3.3.90.92.00	0,00	74,51	50,00	100,00	100,00	324,51
202 - MSC - 1.880.0000 - RECURSOS DOS CONSÓRCIOS - RP - OUTRAS DESPESAS CORR	0,00	74,51	0,00	0,00	0,00	74,51
205 - MSC - 1.880.0000 - RECURSOS PRÓPRIOS DOS CONSÓRCIOS	0,00	0,00	50,00	100,00	100,00	250,00
Função: 10 - Saúde	0,00	24.000,00	4.300,00	120.000,00	200.000,00	348.300,00
Subfunção: 122 - Administração Geral	0,00	24.000,00	4.300,00	120.000,00	200.000,00	348.300,00
Programa: 1090 - GESTÃO ADMINISTRATIVA DO NÚCLEO INTERMUNICIPAL EM SAÚDE - NIS	0,00	24.000,00	4.300,00	120.000,00	200.000,00	348.300,00
Ação: 1.903 - AQUISIÇÃO DE VEÍCULOS, MÓVEIS, MÁQUINAS E EQUIPAMENTOS	0,00	1.000,00	250,00	4.000,00	4.000,00	9.250,00
778 - 4.4.90.52.00	0,00	1.000,00	250,00	4.000,00	4.000,00	9.250,00
204 - MSC - 1.880.0000 - RECURSOS DOS CONSÓRCIOS - RP - INVESTIMENTO	0,00	1.000,00	0,00	0,00	0,00	1.000,00
205 - MSC - 1.880.0000 - RECURSOS PRÓPRIOS DOS CONSÓRCIOS	0,00	0,00	250,00	4.000,00	4.000,00	8.250,00
Ação: 2.902 - MANUTENÇÃO DAS ATIVIDADES ADMINISTRATIVAS DO NÚCLEO	0,00	23.000,00	4.050,00	116.000,00	196.000,00	339.050,00
779 - 3.1.90.04.00	0,00	500,00	50,00	700,00	700,00	1.950,00
201 - MSC - 1.880.0000 - RECURSOS DOS CONSÓRCIOS - RP - PESSOAL E ENCARGOS	0,00	500,00	0,00	0,00	0,00	500,00
205 - MSC - 1.880.0000 - RECURSOS PRÓPRIOS DOS CONSÓRCIOS	0,00	0,00	50,00	700,00	700,00	1.450,00
820 - 3.1.90.11.00	0,00	9.000,00	250,00	40.000,00	80.000,00	129.250,00
201 - MSC - 1.880.0000 - RECURSOS DOS CONSÓRCIOS - RP - PESSOAL E ENCARGOS	0,00	9.000,00	0,00	0,00	0,00	9.000,00
205 - MSC - 1.880.0000 - RECURSOS PRÓPRIOS DOS CONSÓRCIOS	0,00	0,00	250,00	40.000,00	80.000,00	120.250,00
821 - 3.1.90.13.00	0,00	2.000,00	250,00	8.000,00	8.000,00	18.250,00
201 - MSC - 1.880.0000 - RECURSOS DOS CONSÓRCIOS - RP - PESSOAL E ENCARGOS	0,00	2.000,00	0,00	0,00	0,00	2.000,00
205 - MSC - 1.880.0000 - RECURSOS PRÓPRIOS DOS CONSÓRCIOS	0,00	0,00	250,00	8.000,00	8.000,00	16.250,00
822 - 3.1.90.16.00	0,00	500,00	250,00	1.100,00	1.100,00	2.950,00
201 - MSC - 1.880.0000 - RECURSOS DOS CONSÓRCIOS - RP - PESSOAL E ENCARGOS	0,00	500,00	0,00	0,00	0,00	500,00
205 - MSC - 1.880.0000 - RECURSOS PRÓPRIOS DOS CONSÓRCIOS	0,00	0,00	250,00	1.100,00	1.100,00	2.450,00
1052 - 3.1.90.34.00	0,00	0,00	0,00	300,00	300,00	600,00
205 - MSC - 1.880.0000 - RECURSOS PRÓPRIOS DOS CONSÓRCIOS	0,00	0,00	0,00	300,00	300,00	600,00
1053 - 3.1.90.37.00	0,00	0,00	0,00	300,00	300,00	600,00
205 - MSC - 1.880.0000 - RECURSOS PRÓPRIOS DOS CONSÓRCIOS	0,00	0,00	0,00	300,00	300,00	600,00
823 - 3.1.90.91.00	0,00	500,00	250,00	12.000,00	12.000,00	24.750,00
201 - MSC - 1.880.0000 - RECURSOS DOS CONSÓRCIOS - RP - PESSOAL E ENCARGOS	0,00	500,00	0,00	0,00	0,00	500,00
205 - MSC - 1.880.0000 - RECURSOS PRÓPRIOS DOS CONSÓRCIOS	0,00	0,00	250,00	12.000,00	12.000,00	24.250,00



Prefeitura Municipal de Tacaimbó

Av. Sebastião Clemente, S/N - Centro - 55.140-000 - Tacaimbó/ PE
CNPJ: 10.091.601/0001-00



Usuário: Tacaimbó

Chave de Autenticação
1415-7240-396

Página
16 / 112

Demonstrativo de compatibilidade entre PPA e LOA

PPA 2022 - 2025 - Valores em R\$

	Valor global	2022	2023	2024	2025	Total
824 - 3.1.90.92.00	0,00	500,00	250,00	700,00	700,00	2.150,00
201 - MSC - 1.880.0000 - RECURSOS DOS CONSÓRCIOS - RP - PESSOAL E ENCARGOS	0,00	500,00	0,00	0,00	0,00	500,00
205 - MSC - 1.880.0000 - RECURSOS PRÓPRIOS DOS CONSÓRCIOS	0,00	0,00	250,00	700,00	700,00	1.650,00
825 - 3.1.90.94.00	0,00	500,00	250,00	700,00	700,00	2.150,00
201 - MSC - 1.880.0000 - RECURSOS DOS CONSÓRCIOS - RP - PESSOAL E ENCARGOS	0,00	500,00	0,00	0,00	0,00	500,00
205 - MSC - 1.880.0000 - RECURSOS PRÓPRIOS DOS CONSÓRCIOS	0,00	0,00	250,00	700,00	700,00	1.650,00
826 - 3.3.90.14.00	0,00	500,00	250,00	300,00	300,00	1.350,00
202 - MSC - 1.880.0000 - RECURSOS DOS CONSÓRCIOS - RP - OUTRAS DESPESAS CORR	0,00	500,00	0,00	0,00	0,00	500,00
205 - MSC - 1.880.0000 - RECURSOS PRÓPRIOS DOS CONSÓRCIOS	0,00	0,00	250,00	300,00	300,00	850,00
827 - 3.3.90.30.00	0,00	500,00	250,00	6.000,00	6.000,00	12.750,00
202 - MSC - 1.880.0000 - RECURSOS DOS CONSÓRCIOS - RP - OUTRAS DESPESAS CORR	0,00	500,00	0,00	0,00	0,00	500,00
205 - MSC - 1.880.0000 - RECURSOS PRÓPRIOS DOS CONSÓRCIOS	0,00	0,00	250,00	6.000,00	6.000,00	12.250,00
828 - 3.3.90.33.00	0,00	500,00	250,00	300,00	300,00	1.350,00
202 - MSC - 1.880.0000 - RECURSOS DOS CONSÓRCIOS - RP - OUTRAS DESPESAS CORR	0,00	500,00	0,00	0,00	0,00	500,00
205 - MSC - 1.880.0000 - RECURSOS PRÓPRIOS DOS CONSÓRCIOS	0,00	0,00	250,00	300,00	300,00	850,00
829 - 3.3.90.34.00	0,00	500,00	0,00	0,00	0,00	500,00
202 - MSC - 1.880.0000 - RECURSOS DOS CONSÓRCIOS - RP - OUTRAS DESPESAS CORR	0,00	500,00	0,00	0,00	0,00	500,00
830 - 3.3.90.35.00	0,00	1.000,00	250,00	300,00	300,00	1.850,00
202 - MSC - 1.880.0000 - RECURSOS DOS CONSÓRCIOS - RP - OUTRAS DESPESAS CORR	0,00	1.000,00	0,00	0,00	0,00	1.000,00
205 - MSC - 1.880.0000 - RECURSOS PRÓPRIOS DOS CONSÓRCIOS	0,00	0,00	250,00	300,00	300,00	850,00
831 - 3.3.90.36.00	0,00	2.000,00	250,00	700,00	700,00	3.650,00
202 - MSC - 1.880.0000 - RECURSOS DOS CONSÓRCIOS - RP - OUTRAS DESPESAS CORR	0,00	2.000,00	0,00	0,00	0,00	2.000,00
205 - MSC - 1.880.0000 - RECURSOS PRÓPRIOS DOS CONSÓRCIOS	0,00	0,00	250,00	700,00	700,00	1.650,00
832 - 3.3.90.37.00	0,00	500,00	0,00	0,00	0,00	500,00
202 - MSC - 1.880.0000 - RECURSOS DOS CONSÓRCIOS - RP - OUTRAS DESPESAS CORR	0,00	500,00	0,00	0,00	0,00	500,00
833 - 3.3.90.39.00	0,00	2.000,00	250,00	42.000,00	82.000,00	126.250,00
202 - MSC - 1.880.0000 - RECURSOS DOS CONSÓRCIOS - RP - OUTRAS DESPESAS CORR	0,00	2.000,00	0,00	0,00	0,00	2.000,00
205 - MSC - 1.880.0000 - RECURSOS PRÓPRIOS DOS CONSÓRCIOS	0,00	0,00	250,00	42.000,00	82.000,00	124.250,00
1051 - 3.3.90.40.00	0,00	0,00	0,00	300,00	300,00	600,00
205 - MSC - 1.880.0000 - RECURSOS PRÓPRIOS DOS CONSÓRCIOS	0,00	0,00	0,00	300,00	300,00	600,00
834 - 3.3.90.41.00	0,00	500,00	250,00	300,00	300,00	1.350,00
202 - MSC - 1.880.0000 - RECURSOS DOS CONSÓRCIOS - RP - OUTRAS DESPESAS CORR	0,00	500,00	0,00	0,00	0,00	500,00
205 - MSC - 1.880.0000 - RECURSOS PRÓPRIOS DOS CONSÓRCIOS	0,00	0,00	250,00	300,00	300,00	850,00
835 - 3.3.90.46.00	0,00	500,00	250,00	300,00	300,00	1.350,00
202 - MSC - 1.880.0000 - RECURSOS DOS CONSÓRCIOS - RP - OUTRAS DESPESAS CORR	0,00	500,00	0,00	0,00	0,00	500,00
205 - MSC - 1.880.0000 - RECURSOS PRÓPRIOS DOS CONSÓRCIOS	0,00	0,00	250,00	300,00	300,00	850,00



Prefeitura Municipal de Tacaimbó

Av. Sebastião Clemente, S/N - Centro - 55.140-000 - Tacaimbó/ PE
CNPJ: 10.091.601/0001-00



Usuário: Tacaimbó

Chave de Autenticação
1415-7240-396

Página
17 / 112

Demonstrativo de compatibilidade entre PPA e LOA

PPA 2022 - 2025 - Valores em R\$

	Valor global	2022	2023	2024	2025	Total
836 - 3.3.90.47.00	0,00	500,00	250,00	300,00	300,00	1.350,00
202 - MSC - 1.880.0000 - RECURSOS DOS CONSÓRCIOS - RP - OUTRAS DESPESAS CORR	0,00	500,00	0,00	0,00	0,00	500,00
205 - MSC - 1.880.0000 - RECURSOS PRÓPRIOS DOS CONSÓRCIOS	0,00	0,00	250,00	300,00	300,00	850,00
837 - 3.3.90.92.00	0,00	500,00	250,00	1.400,00	1.400,00	3.550,00
202 - MSC - 1.880.0000 - RECURSOS DOS CONSÓRCIOS - RP - OUTRAS DESPESAS CORR	0,00	500,00	0,00	0,00	0,00	500,00
205 - MSC - 1.880.0000 - RECURSOS PRÓPRIOS DOS CONSÓRCIOS	0,00	0,00	250,00	1.400,00	1.400,00	3.050,00
Função: 12 - Educação	0,00	16.000,00	0,00	10.000,00	2.500,00	28.500,00
Subfunção: 122 - Administração Geral	0,00	16.000,00	0,00	10.000,00	2.500,00	28.500,00
Programa: 1290 - GESTÃO ADMINISTRATIVA DO NÚCLEO INTERMUNICIPAL DE EDUCAÇÃO E	0,00	16.000,00	0,00	10.000,00	2.500,00	28.500,00
Ação: 1.907 - AQUISIÇÃO DE MÓVEIS, MÁQUINAS E EQUIPAMENTOS PARA O NIEDI	0,00	700,00	0,00	100,00	100,00	900,00
908 - 4.4.90.52.00	0,00	700,00	0,00	100,00	100,00	900,00
204 - MSC - 1.880.0000 - RECURSOS DOS CONSÓRCIOS - RP - INVESTIMENTO	0,00	700,00	0,00	0,00	0,00	700,00
205 - MSC - 1.880.0000 - RECURSOS PRÓPRIOS DOS CONSÓRCIOS	0,00	0,00	0,00	100,00	100,00	200,00
Ação: 2.903 - MANUTENÇÃO DO NÚCLEO INTERMUNICIPAL DE EDUCAÇÃO E DESENV.	0,00	15.300,00	0,00	9.900,00	2.400,00	27.600,00
932 - 3.1.90.04.00	0,00	300,00	0,00	100,00	100,00	500,00
201 - MSC - 1.880.0000 - RECURSOS DOS CONSÓRCIOS - RP - PESSOAL E ENCARGOS	0,00	300,00	0,00	0,00	0,00	300,00
205 - MSC - 1.880.0000 - RECURSOS PRÓPRIOS DOS CONSÓRCIOS	0,00	0,00	0,00	100,00	100,00	200,00
933 - 3.1.90.11.00	0,00	6.300,00	0,00	5.100,00	300,00	11.700,00
201 - MSC - 1.880.0000 - RECURSOS DOS CONSÓRCIOS - RP - PESSOAL E ENCARGOS	0,00	6.300,00	0,00	0,00	0,00	6.300,00
205 - MSC - 1.880.0000 - RECURSOS PRÓPRIOS DOS CONSÓRCIOS	0,00	0,00	0,00	5.100,00	300,00	5.400,00
934 - 3.1.90.13.00	0,00	1.300,00	0,00	100,00	100,00	1.500,00
201 - MSC - 1.880.0000 - RECURSOS DOS CONSÓRCIOS - RP - PESSOAL E ENCARGOS	0,00	1.300,00	0,00	0,00	0,00	1.300,00
205 - MSC - 1.880.0000 - RECURSOS PRÓPRIOS DOS CONSÓRCIOS	0,00	0,00	0,00	100,00	100,00	200,00
937 - 3.1.90.16.00	0,00	300,00	0,00	100,00	100,00	500,00
201 - MSC - 1.880.0000 - RECURSOS DOS CONSÓRCIOS - RP - PESSOAL E ENCARGOS	0,00	300,00	0,00	0,00	0,00	300,00
205 - MSC - 1.880.0000 - RECURSOS PRÓPRIOS DOS CONSÓRCIOS	0,00	0,00	0,00	100,00	100,00	200,00
1061 - 3.1.90.34.00	0,00	0,00	0,00	100,00	100,00	200,00
205 - MSC - 1.880.0000 - RECURSOS PRÓPRIOS DOS CONSÓRCIOS	0,00	0,00	0,00	100,00	100,00	200,00
1062 - 3.1.90.37.00	0,00	0,00	0,00	100,00	100,00	200,00
205 - MSC - 1.880.0000 - RECURSOS PRÓPRIOS DOS CONSÓRCIOS	0,00	0,00	0,00	100,00	100,00	200,00
1063 - 3.1.90.91.00	0,00	0,00	0,00	100,00	100,00	200,00
205 - MSC - 1.880.0000 - RECURSOS PRÓPRIOS DOS CONSÓRCIOS	0,00	0,00	0,00	100,00	100,00	200,00
938 - 3.1.90.92.00	0,00	300,00	0,00	100,00	100,00	500,00
201 - MSC - 1.880.0000 - RECURSOS DOS CONSÓRCIOS - RP - PESSOAL E ENCARGOS	0,00	300,00	0,00	0,00	0,00	300,00
205 - MSC - 1.880.0000 - RECURSOS PRÓPRIOS DOS CONSÓRCIOS	0,00	0,00	0,00	100,00	100,00	200,00



Prefeitura Municipal de Tacaimbó

Av. Sebastião Clemente, S/N - Centro - 55.140-000 - Tacaimbó/ PE
CNPJ: 10.091.601/0001-00



Usuário: Tacaimbó

Chave de Autenticação
1415-7240-396

Página
18 / 112

Demonstrativo de compatibilidade entre PPA e LOA

PPA 2022 - 2025 - Valores em R\$

	Valor global	2022	2023	2024	2025	Total
1064 - 3.1.90.94.00	0,00	0,00	0,00	100,00	100,00	200,00
205 - MSC - 1.880.0000 - RECURSOS PRÓPRIOS DOS CONSÓRCIOS	0,00	0,00	0,00	100,00	100,00	200,00
939 - 3.3.90.14.00	0,00	700,00	0,00	100,00	100,00	900,00
202 - MSC - 1.880.0000 - RECURSOS DOS CONSÓRCIOS - RP - OUTRAS DESPESAS CORR	0,00	700,00	0,00	0,00	0,00	700,00
205 - MSC - 1.880.0000 - RECURSOS PRÓPRIOS DOS CONSÓRCIOS	0,00	0,00	0,00	100,00	100,00	200,00
940 - 3.3.90.30.00	0,00	1.000,00	0,00	100,00	100,00	1.200,00
202 - MSC - 1.880.0000 - RECURSOS DOS CONSÓRCIOS - RP - OUTRAS DESPESAS CORR	0,00	1.000,00	0,00	0,00	0,00	1.000,00
205 - MSC - 1.880.0000 - RECURSOS PRÓPRIOS DOS CONSÓRCIOS	0,00	0,00	0,00	100,00	100,00	200,00
941 - 3.3.90.33.00	0,00	300,00	0,00	100,00	100,00	500,00
202 - MSC - 1.880.0000 - RECURSOS DOS CONSÓRCIOS - RP - OUTRAS DESPESAS CORR	0,00	300,00	0,00	0,00	0,00	300,00
205 - MSC - 1.880.0000 - RECURSOS PRÓPRIOS DOS CONSÓRCIOS	0,00	0,00	0,00	100,00	100,00	200,00
942 - 3.3.90.34.00	0,00	300,00	0,00	0,00	0,00	300,00
202 - MSC - 1.880.0000 - RECURSOS DOS CONSÓRCIOS - RP - OUTRAS DESPESAS CORR	0,00	300,00	0,00	0,00	0,00	300,00
943 - 3.3.90.35.00	0,00	700,00	0,00	100,00	100,00	900,00
202 - MSC - 1.880.0000 - RECURSOS DOS CONSÓRCIOS - RP - OUTRAS DESPESAS CORR	0,00	700,00	0,00	0,00	0,00	700,00
205 - MSC - 1.880.0000 - RECURSOS PRÓPRIOS DOS CONSÓRCIOS	0,00	0,00	0,00	100,00	100,00	200,00
944 - 3.3.90.36.00	0,00	1.300,00	0,00	100,00	100,00	1.500,00
202 - MSC - 1.880.0000 - RECURSOS DOS CONSÓRCIOS - RP - OUTRAS DESPESAS CORR	0,00	1.300,00	0,00	0,00	0,00	1.300,00
205 - MSC - 1.880.0000 - RECURSOS PRÓPRIOS DOS CONSÓRCIOS	0,00	0,00	0,00	100,00	100,00	200,00
945 - 3.3.90.37.00	0,00	300,00	0,00	0,00	0,00	300,00
202 - MSC - 1.880.0000 - RECURSOS DOS CONSÓRCIOS - RP - OUTRAS DESPESAS CORR	0,00	300,00	0,00	0,00	0,00	300,00
946 - 3.3.90.39.00	0,00	1.300,00	0,00	3.000,00	300,00	4.600,00
202 - MSC - 1.880.0000 - RECURSOS DOS CONSÓRCIOS - RP - OUTRAS DESPESAS CORR	0,00	1.300,00	0,00	0,00	0,00	1.300,00
205 - MSC - 1.880.0000 - RECURSOS PRÓPRIOS DOS CONSÓRCIOS	0,00	0,00	0,00	3.000,00	300,00	3.300,00
1065 - 3.3.90.40.00	0,00	0,00	0,00	100,00	100,00	200,00
205 - MSC - 1.880.0000 - RECURSOS PRÓPRIOS DOS CONSÓRCIOS	0,00	0,00	0,00	100,00	100,00	200,00
1002 - 3.3.90.41.00	0,00	300,00	0,00	100,00	100,00	500,00
202 - MSC - 1.880.0000 - RECURSOS DOS CONSÓRCIOS - RP - OUTRAS DESPESAS CORR	0,00	300,00	0,00	0,00	0,00	300,00
205 - MSC - 1.880.0000 - RECURSOS PRÓPRIOS DOS CONSÓRCIOS	0,00	0,00	0,00	100,00	100,00	200,00
1003 - 3.3.90.46.00	0,00	300,00	0,00	100,00	100,00	500,00
202 - MSC - 1.880.0000 - RECURSOS DOS CONSÓRCIOS - RP - OUTRAS DESPESAS CORR	0,00	300,00	0,00	0,00	0,00	300,00
205 - MSC - 1.880.0000 - RECURSOS PRÓPRIOS DOS CONSÓRCIOS	0,00	0,00	0,00	100,00	100,00	200,00
1019 - 3.3.90.47.00	0,00	300,00	0,00	100,00	100,00	500,00
202 - MSC - 1.880.0000 - RECURSOS DOS CONSÓRCIOS - RP - OUTRAS DESPESAS CORR	0,00	300,00	0,00	0,00	0,00	300,00
205 - MSC - 1.880.0000 - RECURSOS PRÓPRIOS DOS CONSÓRCIOS	0,00	0,00	0,00	100,00	100,00	200,00
1066 - 3.3.90.92.00	0,00	0,00	0,00	100,00	100,00	200,00



Prefeitura Municipal de Tacaimbó

Av. Sebastião Clemente, S/N - Centro - 55.140-000 - Tacaimbó/ PE
CNPJ: 10.091.601/0001-00



Usuário: Tacaimbó

Chave de Autenticação
1415-7240-396

Página
19 / 112

Demonstrativo de compatibilidade entre PPA e LOA

PPA 2022 - 2025 - Valores em R\$

	Valor global	2022	2023	2024	2025	Total
205 - MSC - 1.880.0000 - RECURSOS PRÓPRIOS DOS CONSÓRCIOS	0,00	0,00	0,00	100,00	100,00	200,00
Função: 15 - Urbanismo	0,00	6.681,76	1.050,00	5.000,00	5.000,00	17.731,76
Subfunção: 452 - Serviços Urbanos	0,00	6.681,76	1.050,00	5.000,00	5.000,00	17.731,76
Programa: 2501 - ELETRIFICAÇÃO RURAL E ILUMINAÇÃO PÚBLICA	0,00	948,16	100,00	400,00	400,00	1.848,16
Ação: 1.904 - AQUISIÇÃO DE MÓVEIS, MÁQUINAS E EQUIP. DIVERSOS PARA O NIIP	0,00	266,44	50,00	400,00	400,00	1.116,44
930 - 4.4.90.52.00	0,00	266,44	50,00	400,00	400,00	1.116,44
204 - MSC - 1.880.0000 - RECURSOS DOS CONSÓRCIOS - RP - INVESTIMENTO	0,00	266,44	0,00	0,00	0,00	266,44
205 - MSC - 1.880.0000 - RECURSOS PRÓPRIOS DOS CONSÓRCIOS	0,00	0,00	50,00	400,00	400,00	850,00
Ação: 1.905 - IMPLANTAÇÃO - AMPLIAÇÃO DO PARQUE DE ILUMINAÇÃO PÚBLICA	0,00	681,72	50,00	0,00	0,00	731,72
931 - 4.4.90.51.00	0,00	681,72	50,00	0,00	0,00	731,72
204 - MSC - 1.880.0000 - RECURSOS DOS CONSÓRCIOS - RP - INVESTIMENTO	0,00	681,72	0,00	0,00	0,00	681,72
205 - MSC - 1.880.0000 - RECURSOS PRÓPRIOS DOS CONSÓRCIOS	0,00	0,00	50,00	0,00	0,00	50,00
Programa: 2502 - GESTÃO DO NÚCLEO INTERMUNICIPAL DE ILUMINAÇÃO PÚBLICA - NIIP	0,00	5.733,60	950,00	4.600,00	4.600,00	15.883,60
Ação: 2.910 - MANUTENÇÃO DAS ATIVIDADES DO NÚCLEO INTERMUNICIPAL DE	0,00	5.733,60	950,00	4.600,00	4.600,00	15.883,60
838 - 3.1.90.04.00	0,00	117,97	250,00	100,00	100,00	567,97
201 - MSC - 1.880.0000 - RECURSOS DOS CONSÓRCIOS - RP - PESSOAL E ENCARGOS	0,00	117,97	0,00	0,00	0,00	117,97
205 - MSC - 1.880.0000 - RECURSOS PRÓPRIOS DOS CONSÓRCIOS	0,00	0,00	250,00	100,00	100,00	450,00
839 - 3.1.90.11.00	0,00	2.265,76	50,00	2.500,00	2.500,00	7.315,76
201 - MSC - 1.880.0000 - RECURSOS DOS CONSÓRCIOS - RP - PESSOAL E ENCARGOS	0,00	2.265,76	0,00	0,00	0,00	2.265,76
205 - MSC - 1.880.0000 - RECURSOS PRÓPRIOS DOS CONSÓRCIOS	0,00	0,00	50,00	2.500,00	2.500,00	5.050,00
840 - 3.1.90.13.00	0,00	494,24	50,00	200,00	200,00	944,24
201 - MSC - 1.880.0000 - RECURSOS DOS CONSÓRCIOS - RP - PESSOAL E ENCARGOS	0,00	494,24	0,00	0,00	0,00	494,24
205 - MSC - 1.880.0000 - RECURSOS PRÓPRIOS DOS CONSÓRCIOS	0,00	0,00	50,00	200,00	200,00	450,00
841 - 3.1.90.16.00	0,00	117,97	50,00	100,00	100,00	367,97
201 - MSC - 1.880.0000 - RECURSOS DOS CONSÓRCIOS - RP - PESSOAL E ENCARGOS	0,00	117,97	0,00	0,00	0,00	117,97
205 - MSC - 1.880.0000 - RECURSOS PRÓPRIOS DOS CONSÓRCIOS	0,00	0,00	50,00	100,00	100,00	250,00
847 - 3.1.90.34.00	0,00	117,97	0,00	100,00	100,00	317,97
201 - MSC - 1.880.0000 - RECURSOS DOS CONSÓRCIOS - RP - PESSOAL E ENCARGOS	0,00	117,97	0,00	0,00	0,00	117,97
205 - MSC - 1.880.0000 - RECURSOS PRÓPRIOS DOS CONSÓRCIOS	0,00	0,00	0,00	100,00	100,00	200,00
850 - 3.1.90.37.00	0,00	117,97	0,00	100,00	100,00	317,97
201 - MSC - 1.880.0000 - RECURSOS DOS CONSÓRCIOS - RP - PESSOAL E ENCARGOS	0,00	117,97	0,00	0,00	0,00	117,97
205 - MSC - 1.880.0000 - RECURSOS PRÓPRIOS DOS CONSÓRCIOS	0,00	0,00	0,00	100,00	100,00	200,00
842 - 3.1.90.91.00	0,00	117,97	50,00	100,00	100,00	367,97
201 - MSC - 1.880.0000 - RECURSOS DOS CONSÓRCIOS - RP - PESSOAL E ENCARGOS	0,00	117,97	0,00	0,00	0,00	117,97
205 - MSC - 1.880.0000 - RECURSOS PRÓPRIOS DOS CONSÓRCIOS	0,00	0,00	50,00	100,00	100,00	250,00



Prefeitura Municipal de Tacaimbó

Av. Sebastião Clemente, S/N - Centro - 55.140-000 - Tacaimbó/ PE
CNPJ: 10.091.601/0001-00



Usuário: Tacaimbó

Chave de Autenticação
1415-7240-396

Página
20 / 112

Demonstrativo de compatibilidade entre PPA e LOA

PPA 2022 - 2025 - Valores em R\$

	Valor global	2022	2023	2024	2025	Total
1054 - 3.1.90.92.00	0,00	0,00	0,00	100,00	100,00	200,00
205 - MSC - 1.880.0000 - RECURSOS PRÓPRIOS DOS CONSÓRCIOS	0,00	0,00	0,00	100,00	100,00	200,00
843 - 3.1.90.94.00	0,00	117,97	50,00	100,00	100,00	367,97
201 - MSC - 1.880.0000 - RECURSOS DOS CONSÓRCIOS - RP - PESSOAL E ENCARGOS	0,00	117,97	0,00	0,00	0,00	117,97
205 - MSC - 1.880.0000 - RECURSOS PRÓPRIOS DOS CONSÓRCIOS	0,00	0,00	50,00	100,00	100,00	250,00
844 - 3.3.90.14.00	0,00	117,97	50,00	100,00	100,00	367,97
202 - MSC - 1.880.0000 - RECURSOS DOS CONSÓRCIOS - RP - OUTRAS DESPESAS CORR	0,00	117,97	0,00	0,00	0,00	117,97
205 - MSC - 1.880.0000 - RECURSOS PRÓPRIOS DOS CONSÓRCIOS	0,00	0,00	50,00	100,00	100,00	250,00
845 - 3.3.90.30.00	0,00	303,05	50,00	100,00	100,00	553,05
202 - MSC - 1.880.0000 - RECURSOS DOS CONSÓRCIOS - RP - OUTRAS DESPESAS CORR	0,00	303,05	0,00	0,00	0,00	303,05
205 - MSC - 1.880.0000 - RECURSOS PRÓPRIOS DOS CONSÓRCIOS	0,00	0,00	50,00	100,00	100,00	250,00
846 - 3.3.90.33.00	0,00	107,80	50,00	100,00	100,00	357,80
202 - MSC - 1.880.0000 - RECURSOS DOS CONSÓRCIOS - RP - OUTRAS DESPESAS CORR	0,00	107,80	0,00	0,00	0,00	107,80
205 - MSC - 1.880.0000 - RECURSOS PRÓPRIOS DOS CONSÓRCIOS	0,00	0,00	50,00	100,00	100,00	250,00
848 - 3.3.90.35.00	0,00	266,44	50,00	100,00	100,00	516,44
202 - MSC - 1.880.0000 - RECURSOS DOS CONSÓRCIOS - RP - OUTRAS DESPESAS CORR	0,00	266,44	0,00	0,00	0,00	266,44
205 - MSC - 1.880.0000 - RECURSOS PRÓPRIOS DOS CONSÓRCIOS	0,00	0,00	50,00	100,00	100,00	250,00
849 - 3.3.90.36.00	0,00	500,34	50,00	100,00	100,00	750,34
202 - MSC - 1.880.0000 - RECURSOS DOS CONSÓRCIOS - RP - OUTRAS DESPESAS CORR	0,00	500,34	0,00	0,00	0,00	500,34
205 - MSC - 1.880.0000 - RECURSOS PRÓPRIOS DOS CONSÓRCIOS	0,00	0,00	50,00	100,00	100,00	250,00
851 - 3.3.90.39.00	0,00	616,27	50,00	200,00	200,00	1.066,27
202 - MSC - 1.880.0000 - RECURSOS DOS CONSÓRCIOS - RP - OUTRAS DESPESAS CORR	0,00	616,27	0,00	0,00	0,00	616,27
205 - MSC - 1.880.0000 - RECURSOS PRÓPRIOS DOS CONSÓRCIOS	0,00	0,00	50,00	200,00	200,00	450,00
1055 - 3.3.90.40.00	0,00	0,00	0,00	100,00	100,00	200,00
205 - MSC - 1.880.0000 - RECURSOS PRÓPRIOS DOS CONSÓRCIOS	0,00	0,00	0,00	100,00	100,00	200,00
852 - 3.3.90.41.00	0,00	117,97	50,00	100,00	100,00	367,97
202 - MSC - 1.880.0000 - RECURSOS DOS CONSÓRCIOS - RP - OUTRAS DESPESAS CORR	0,00	117,97	0,00	0,00	0,00	117,97
205 - MSC - 1.880.0000 - RECURSOS PRÓPRIOS DOS CONSÓRCIOS	0,00	0,00	50,00	100,00	100,00	250,00
853 - 3.3.90.46.00	0,00	117,97	50,00	100,00	100,00	367,97
202 - MSC - 1.880.0000 - RECURSOS DOS CONSÓRCIOS - RP - OUTRAS DESPESAS CORR	0,00	117,97	0,00	0,00	0,00	117,97
205 - MSC - 1.880.0000 - RECURSOS PRÓPRIOS DOS CONSÓRCIOS	0,00	0,00	50,00	100,00	100,00	250,00
854 - 3.3.90.47.00	0,00	117,97	50,00	100,00	100,00	367,97
202 - MSC - 1.880.0000 - RECURSOS DOS CONSÓRCIOS - RP - OUTRAS DESPESAS CORR	0,00	117,97	0,00	0,00	0,00	117,97
205 - MSC - 1.880.0000 - RECURSOS PRÓPRIOS DOS CONSÓRCIOS	0,00	0,00	50,00	100,00	100,00	250,00
1056 - 3.3.90.92.00	0,00	0,00	0,00	100,00	100,00	200,00
205 - MSC - 1.880.0000 - RECURSOS PRÓPRIOS DOS CONSÓRCIOS	0,00	0,00	0,00	100,00	100,00	200,00



Prefeitura Municipal de Tacaimbó

Av. Sebastião Clemente, S/N - Centro - 55.140-000 - Tacaimbó/ PE
CNPJ: 10.091.601/0001-00



Usuário: Tacaimbó

Chave de Autenticação
1415-7240-396

Página
21 / 112

Demonstrativo de compatibilidade entre PPA e LOA

PPA 2022 - 2025 - Valores em R\$

	Valor global	2022	2023	2024	2025	Total
Função: 18 - Gestão Ambiental	0,00	6.000,00	0,00	2.500,00	5.000,00	13.500,00
Subfunção: 452 - Serviços Urbanos	0,00	6.000,00	0,00	2.500,00	5.000,00	13.500,00
Programa: 1804 - PROGRAMA CONSORCIAL DE ENGENHARIA, SANEAMENTO BÁSICO E MEIO	0,00	6.000,00	0,00	2.500,00	5.000,00	13.500,00
Ação: 1.906 - AQUISIÇÃO DE VEÍCULOS, MÓVEIS, MÁQUINAS E EQUIPAMENTOS	0,00	260,00	0,00	50,00	100,00	410,00
855 - 4.4.90.52.00	0,00	260,00	0,00	50,00	100,00	410,00
204 - MSC - 1.880.0000 - RECURSOS DOS CONSÓRCIOS - RP - INVESTIMENTO	0,00	260,00	0,00	0,00	0,00	260,00
205 - MSC - 1.880.0000 - RECURSOS PRÓPRIOS DOS CONSÓRCIOS	0,00	0,00	0,00	50,00	100,00	150,00
Ação: 2.912 - MANUTENÇÃO DAS ATIVIDADES DO PROGRAMA CONSORCIAL	0,00	5.740,00	0,00	2.450,00	4.900,00	13.090,00
856 - 3.1.90.04.00	0,00	117,50	0,00	50,00	100,00	267,50
201 - MSC - 1.880.0000 - RECURSOS DOS CONSÓRCIOS - RP - PESSOAL E ENCARGOS	0,00	117,50	0,00	0,00	0,00	117,50
205 - MSC - 1.880.0000 - RECURSOS PRÓPRIOS DOS CONSÓRCIOS	0,00	0,00	0,00	50,00	100,00	150,00
858 - 3.1.90.11.00	0,00	2.262,50	0,00	1.000,00	2.800,00	6.062,50
201 - MSC - 1.880.0000 - RECURSOS DOS CONSÓRCIOS - RP - PESSOAL E ENCARGOS	0,00	2.262,50	0,00	0,00	0,00	2.262,50
205 - MSC - 1.880.0000 - RECURSOS PRÓPRIOS DOS CONSÓRCIOS	0,00	0,00	0,00	1.000,00	2.800,00	3.800,00
859 - 3.1.90.13.00	0,00	505,00	0,00	200,00	200,00	905,00
202 - MSC - 1.880.0000 - RECURSOS DOS CONSÓRCIOS - RP - OUTRAS DESPESAS CORR	0,00	505,00	0,00	0,00	0,00	505,00
205 - MSC - 1.880.0000 - RECURSOS PRÓPRIOS DOS CONSÓRCIOS	0,00	0,00	0,00	200,00	200,00	400,00
860 - 3.1.90.16.00	0,00	117,50	0,00	50,00	100,00	267,50
201 - MSC - 1.880.0000 - RECURSOS DOS CONSÓRCIOS - RP - PESSOAL E ENCARGOS	0,00	117,50	0,00	0,00	0,00	117,50
205 - MSC - 1.880.0000 - RECURSOS PRÓPRIOS DOS CONSÓRCIOS	0,00	0,00	0,00	50,00	100,00	150,00
1058 - 3.1.90.34.00	0,00	0,00	0,00	50,00	100,00	150,00
205 - MSC - 1.880.0000 - RECURSOS PRÓPRIOS DOS CONSÓRCIOS	0,00	0,00	0,00	50,00	100,00	150,00
1059 - 3.1.90.37.00	0,00	0,00	0,00	50,00	100,00	150,00
205 - MSC - 1.880.0000 - RECURSOS PRÓPRIOS DOS CONSÓRCIOS	0,00	0,00	0,00	50,00	100,00	150,00
861 - 3.1.90.91.00	0,00	117,50	0,00	50,00	100,00	267,50
201 - MSC - 1.880.0000 - RECURSOS DOS CONSÓRCIOS - RP - PESSOAL E ENCARGOS	0,00	117,50	0,00	0,00	0,00	117,50
205 - MSC - 1.880.0000 - RECURSOS PRÓPRIOS DOS CONSÓRCIOS	0,00	0,00	0,00	50,00	100,00	150,00
862 - 3.1.90.92.00	0,00	117,50	0,00	50,00	100,00	267,50
201 - MSC - 1.880.0000 - RECURSOS DOS CONSÓRCIOS - RP - PESSOAL E ENCARGOS	0,00	117,50	0,00	0,00	0,00	117,50
205 - MSC - 1.880.0000 - RECURSOS PRÓPRIOS DOS CONSÓRCIOS	0,00	0,00	0,00	50,00	100,00	150,00
863 - 3.1.90.94.00	0,00	117,50	0,00	50,00	100,00	267,50
201 - MSC - 1.880.0000 - RECURSOS DOS CONSÓRCIOS - RP - PESSOAL E ENCARGOS	0,00	117,50	0,00	0,00	0,00	117,50
205 - MSC - 1.880.0000 - RECURSOS PRÓPRIOS DOS CONSÓRCIOS	0,00	0,00	0,00	50,00	100,00	150,00
864 - 3.3.90.14.00	0,00	117,50	0,00	100,00	100,00	317,50
202 - MSC - 1.880.0000 - RECURSOS DOS CONSÓRCIOS - RP - OUTRAS DESPESAS CORR	0,00	117,50	0,00	0,00	0,00	117,50



Prefeitura Municipal de Tacaimbó

Av. Sebastião Clemente, S/N - Centro - 55.140-000 - Tacaimbó/ PE
CNPJ: 10.091.601/0001-00



Usuário: Tacaimbó

Chave de Autenticação
1415-7240-396

Página
22 / 112

Demonstrativo de compatibilidade entre PPA e LOA

PPA 2022 - 2025 - Valores em R\$

	Valor global	2022	2023	2024	2025	Total
205 - MSC - 1.880.0000 - RECURSOS PRÓPRIOS DOS CONSÓRCIOS	0,00	0,00	0,00	100,00	100,00	200,00
865 - 3.3.90.30.00	0,00	210,00	0,00	100,00	100,00	410,00
202 - MSC - 1.880.0000 - RECURSOS DOS CONSÓRCIOS - RP - OUTRAS DESPESAS CORR	0,00	210,00	0,00	0,00	0,00	210,00
205 - MSC - 1.880.0000 - RECURSOS PRÓPRIOS DOS CONSÓRCIOS	0,00	0,00	0,00	100,00	100,00	200,00
866 - 3.3.90.33.00	0,00	120,00	0,00	50,00	100,00	270,00
202 - MSC - 1.880.0000 - RECURSOS DOS CONSÓRCIOS - RP - OUTRAS DESPESAS CORR	0,00	120,00	0,00	0,00	0,00	120,00
205 - MSC - 1.880.0000 - RECURSOS PRÓPRIOS DOS CONSÓRCIOS	0,00	0,00	0,00	50,00	100,00	150,00
867 - 3.3.90.34.00	0,00	117,50	0,00	0,00	0,00	117,50
202 - MSC - 1.880.0000 - RECURSOS DOS CONSÓRCIOS - RP - OUTRAS DESPESAS CORR	0,00	117,50	0,00	0,00	0,00	117,50
868 - 3.3.90.35.00	0,00	260,00	0,00	100,00	100,00	460,00
202 - MSC - 1.880.0000 - RECURSOS DOS CONSÓRCIOS - RP - OUTRAS DESPESAS CORR	0,00	260,00	0,00	0,00	0,00	260,00
205 - MSC - 1.880.0000 - RECURSOS PRÓPRIOS DOS CONSÓRCIOS	0,00	0,00	0,00	100,00	100,00	200,00
869 - 3.3.90.36.00	0,00	472,50	0,00	100,00	100,00	672,50
202 - MSC - 1.880.0000 - RECURSOS DOS CONSÓRCIOS - RP - OUTRAS DESPESAS CORR	0,00	472,50	0,00	0,00	0,00	472,50
205 - MSC - 1.880.0000 - RECURSOS PRÓPRIOS DOS CONSÓRCIOS	0,00	0,00	0,00	100,00	100,00	200,00
870 - 3.3.90.37.00	0,00	117,50	0,00	0,00	0,00	117,50
202 - MSC - 1.880.0000 - RECURSOS DOS CONSÓRCIOS - RP - OUTRAS DESPESAS CORR	0,00	117,50	0,00	0,00	0,00	117,50
871 - 3.3.90.39.00	0,00	617,50	0,00	200,00	200,00	1.017,50
202 - MSC - 1.880.0000 - RECURSOS DOS CONSÓRCIOS - RP - OUTRAS DESPESAS CORR	0,00	617,50	0,00	0,00	0,00	617,50
205 - MSC - 1.880.0000 - RECURSOS PRÓPRIOS DOS CONSÓRCIOS	0,00	0,00	0,00	200,00	200,00	400,00
1057 - 3.3.90.40.00	0,00	0,00	0,00	50,00	100,00	150,00
205 - MSC - 1.880.0000 - RECURSOS PRÓPRIOS DOS CONSÓRCIOS	0,00	0,00	0,00	50,00	100,00	150,00
872 - 3.3.90.41.00	0,00	117,50	0,00	50,00	100,00	267,50
202 - MSC - 1.880.0000 - RECURSOS DOS CONSÓRCIOS - RP - OUTRAS DESPESAS CORR	0,00	117,50	0,00	0,00	0,00	117,50
205 - MSC - 1.880.0000 - RECURSOS PRÓPRIOS DOS CONSÓRCIOS	0,00	0,00	0,00	50,00	100,00	150,00
873 - 3.3.90.46.00	0,00	117,50	0,00	50,00	100,00	267,50
202 - MSC - 1.880.0000 - RECURSOS DOS CONSÓRCIOS - RP - OUTRAS DESPESAS CORR	0,00	117,50	0,00	0,00	0,00	117,50
205 - MSC - 1.880.0000 - RECURSOS PRÓPRIOS DOS CONSÓRCIOS	0,00	0,00	0,00	50,00	100,00	150,00
874 - 3.3.90.47.00	0,00	117,50	0,00	50,00	100,00	267,50
202 - MSC - 1.880.0000 - RECURSOS DOS CONSÓRCIOS - RP - OUTRAS DESPESAS CORR	0,00	117,50	0,00	0,00	0,00	117,50
205 - MSC - 1.880.0000 - RECURSOS PRÓPRIOS DOS CONSÓRCIOS	0,00	0,00	0,00	50,00	100,00	150,00
1060 - 3.3.90.92.00	0,00	0,00	0,00	50,00	100,00	150,00
205 - MSC - 1.880.0000 - RECURSOS PRÓPRIOS DOS CONSÓRCIOS	0,00	0,00	0,00	50,00	100,00	150,00
Função: 19 - Ciência e Tecnologia	0,00	0,00	0,00	500,00	500,00	1.000,00
Subfunção: 122 - Administração Geral	0,00	0,00	0,00	500,00	500,00	1.000,00



Prefeitura Municipal de Tacaimbó

Av. Sebastião Clemente, S/N - Centro - 55.140-000 - Tacaimbó/ PE
CNPJ: 10.091.601/0001-00



Usuário: Tacaimbó

Chave de Autenticação
1415-7240-396

Página
23 / 112

Demonstrativo de compatibilidade entre PPA e LOA

PPA 2022 - 2025 - Valores em R\$

	Valor global	2022	2023	2024	2025	Total
Programa: 1902 - GESTÃO DO NÚCLEO INTERMUNICIPAL DE PROJETOS E INVESTIMENTOS -	0,00	0,00	0,00	500,00	500,00	1.000,00
Ação: 1.908 - AQUISIÇÃO DE MÓVEIS, MÁQUINAS E EQUIPAMENTOS PARA O NIP	0,00	0,00	0,00	25,00	25,00	50,00
1096 - 4.4.90.52.00	0,00	0,00	0,00	25,00	25,00	50,00
205 - MSC - 1.880.0000 - RECURSOS PRÓPRIOS DOS CONSÓRCIOS	0,00	0,00	0,00	25,00	25,00	50,00
Ação: 2.184 - MANUTENÇÃO DAS ATIVIDADES DO NÚCLEO INTERMUNICIPAL DE	0,00	0,00	0,00	475,00	475,00	950,00
1097 - 3.1.90.04.00	0,00	0,00	0,00	25,00	25,00	50,00
205 - MSC - 1.880.0000 - RECURSOS PRÓPRIOS DOS CONSÓRCIOS	0,00	0,00	0,00	25,00	25,00	50,00
1098 - 3.1.90.11.00	0,00	0,00	0,00	25,00	25,00	50,00
205 - MSC - 1.880.0000 - RECURSOS PRÓPRIOS DOS CONSÓRCIOS	0,00	0,00	0,00	25,00	25,00	50,00
1099 - 3.1.90.13.00	0,00	0,00	0,00	25,00	25,00	50,00
205 - MSC - 1.880.0000 - RECURSOS PRÓPRIOS DOS CONSÓRCIOS	0,00	0,00	0,00	25,00	25,00	50,00
1100 - 3.1.90.16.00	0,00	0,00	0,00	25,00	25,00	50,00
205 - MSC - 1.880.0000 - RECURSOS PRÓPRIOS DOS CONSÓRCIOS	0,00	0,00	0,00	25,00	25,00	50,00
1101 - 3.1.90.34.00	0,00	0,00	0,00	25,00	25,00	50,00
205 - MSC - 1.880.0000 - RECURSOS PRÓPRIOS DOS CONSÓRCIOS	0,00	0,00	0,00	25,00	25,00	50,00
1102 - 3.1.90.37.00	0,00	0,00	0,00	25,00	25,00	50,00
205 - MSC - 1.880.0000 - RECURSOS PRÓPRIOS DOS CONSÓRCIOS	0,00	0,00	0,00	25,00	25,00	50,00
1103 - 3.1.90.91.00	0,00	0,00	0,00	25,00	25,00	50,00
205 - MSC - 1.880.0000 - RECURSOS PRÓPRIOS DOS CONSÓRCIOS	0,00	0,00	0,00	25,00	25,00	50,00
1104 - 3.1.90.92.00	0,00	0,00	0,00	25,00	25,00	50,00
205 - MSC - 1.880.0000 - RECURSOS PRÓPRIOS DOS CONSÓRCIOS	0,00	0,00	0,00	25,00	25,00	50,00
1105 - 3.1.90.94.00	0,00	0,00	0,00	25,00	25,00	50,00
205 - MSC - 1.880.0000 - RECURSOS PRÓPRIOS DOS CONSÓRCIOS	0,00	0,00	0,00	25,00	25,00	50,00
1106 - 3.3.90.14.00	0,00	0,00	0,00	25,00	25,00	50,00
205 - MSC - 1.880.0000 - RECURSOS PRÓPRIOS DOS CONSÓRCIOS	0,00	0,00	0,00	25,00	25,00	50,00
1107 - 3.3.90.30.00	0,00	0,00	0,00	25,00	25,00	50,00
205 - MSC - 1.880.0000 - RECURSOS PRÓPRIOS DOS CONSÓRCIOS	0,00	0,00	0,00	25,00	25,00	50,00
1108 - 3.3.90.33.00	0,00	0,00	0,00	25,00	25,00	50,00
205 - MSC - 1.880.0000 - RECURSOS PRÓPRIOS DOS CONSÓRCIOS	0,00	0,00	0,00	25,00	25,00	50,00
1109 - 3.3.90.35.00	0,00	0,00	0,00	25,00	25,00	50,00
205 - MSC - 1.880.0000 - RECURSOS PRÓPRIOS DOS CONSÓRCIOS	0,00	0,00	0,00	25,00	25,00	50,00
1110 - 3.3.90.36.00	0,00	0,00	0,00	25,00	25,00	50,00
205 - MSC - 1.880.0000 - RECURSOS PRÓPRIOS DOS CONSÓRCIOS	0,00	0,00	0,00	25,00	25,00	50,00
1111 - 3.3.90.39.00	0,00	0,00	0,00	25,00	25,00	50,00
205 - MSC - 1.880.0000 - RECURSOS PRÓPRIOS DOS CONSÓRCIOS	0,00	0,00	0,00	25,00	25,00	50,00



Prefeitura Municipal de Tacaimbó

Av. Sebastião Clemente, S/N - Centro - 55.140-000 - Tacaimbó/ PE
CNPJ: 10.091.601/0001-00



Usuário: Tacaimbó

Chave de Autenticação
1415-7240-396

Página
24 / 112

Demonstrativo de compatibilidade entre PPA e LOA

PPA 2022 - 2025 - Valores em R\$

	Valor global	2022	2023	2024	2025	Total
1112 - 3.3.90.40.00	0,00	0,00	0,00	25,00	25,00	50,00
205 - MSC - 1.880.0000 - RECURSOS PRÓPRIOS DOS CONSÓRCIOS	0,00	0,00	0,00	25,00	25,00	50,00
1113 - 3.3.90.41.00	0,00	0,00	0,00	15,00	15,00	30,00
205 - MSC - 1.880.0000 - RECURSOS PRÓPRIOS DOS CONSÓRCIOS	0,00	0,00	0,00	15,00	15,00	30,00
1114 - 3.3.90.46.00	0,00	0,00	0,00	10,00	10,00	20,00
205 - MSC - 1.880.0000 - RECURSOS PRÓPRIOS DOS CONSÓRCIOS	0,00	0,00	0,00	10,00	10,00	20,00
1115 - 3.3.90.47.00	0,00	0,00	0,00	25,00	25,00	50,00
205 - MSC - 1.880.0000 - RECURSOS PRÓPRIOS DOS CONSÓRCIOS	0,00	0,00	0,00	25,00	25,00	50,00
1116 - 3.3.90.92.00	0,00	0,00	0,00	25,00	25,00	50,00
205 - MSC - 1.880.0000 - RECURSOS PRÓPRIOS DOS CONSÓRCIOS	0,00	0,00	0,00	25,00	25,00	50,00
Função: 28 - Encargos Especiais	0,00	190,05	550,00	300,00	300,00	1.340,05
Subfunção: 846 - Outros Encargos Especiais	0,00	190,05	550,00	300,00	300,00	1.340,05
Programa: 0 - OPERAÇÕES ESPECIAIS	0,00	190,05	550,00	300,00	300,00	1.340,05
Ação: 0.1 - INDENIZAÇÃO E RESTITUIÇÕES DIVERSAS	0,00	132,28	300,00	200,00	200,00	832,28
811 - 3.1.90.94.00	0,00	74,51	250,00	100,00	100,00	524,51
201 - MSC - 1.880.0000 - RECURSOS DOS CONSÓRCIOS - RP - PESSOAL E ENCARGOS	0,00	74,51	0,00	0,00	0,00	74,51
205 - MSC - 1.880.0000 - RECURSOS PRÓPRIOS DOS CONSÓRCIOS	0,00	0,00	250,00	100,00	100,00	450,00
901 - 3.3.90.93.00	0,00	57,77	50,00	100,00	100,00	307,77
202 - MSC - 1.880.0000 - RECURSOS DOS CONSÓRCIOS - RP - OUTRAS DESPESAS CORR	0,00	57,77	0,00	0,00	0,00	57,77
205 - MSC - 1.880.0000 - RECURSOS PRÓPRIOS DOS CONSÓRCIOS	0,00	0,00	50,00	100,00	100,00	250,00
Ação: 0.2 - PARCELAMENTO - AMORTIZAÇÃO DE DÍVIDAS CONTRATUAIS	0,00	57,77	250,00	100,00	100,00	507,77
902 - 4.6.90.71.00	0,00	57,77	250,00	100,00	100,00	507,77
204 - MSC - 1.880.0000 - RECURSOS DOS CONSÓRCIOS - RP - INVESTIMENTO	0,00	57,77	0,00	0,00	0,00	57,77
205 - MSC - 1.880.0000 - RECURSOS PRÓPRIOS DOS CONSÓRCIOS	0,00	0,00	250,00	100,00	100,00	450,00
Unidade orçamentária: 31005 - CONSÓRCIO INTERMUNICIPAL DO AGRESTE PERN	0,00	1.085.000,00	105.450,00	18.000,00	17.000,00	1.225.450,00
Função: 10 - Saúde	0,00	1.046.000,00	99.050,00	6.500,00	5.400,00	1.156.950,00
Subfunção: 122 - Administração Geral	0,00	0,00	0,00	1.800,00	1.800,00	3.600,00
Programa: 1090 - GESTÃO ADMINISTRATIVA DO NÚCLEO INTERMUNICIPAL EM SAÚDE - NIS	0,00	0,00	0,00	1.800,00	1.800,00	3.600,00
Ação: 2.175 - CAPACITAÇÃO DOS PROFISSIONAIS DA SAÚDE	0,00	0,00	0,00	1.800,00	1.800,00	3.600,00
1067 - 3.3.90.14.00	0,00	0,00	0,00	300,00	300,00	600,00
205 - MSC - 1.880.0000 - RECURSOS PRÓPRIOS DOS CONSÓRCIOS	0,00	0,00	0,00	300,00	300,00	600,00
1068 - 3.3.90.30.00	0,00	0,00	0,00	300,00	300,00	600,00
205 - MSC - 1.880.0000 - RECURSOS PRÓPRIOS DOS CONSÓRCIOS	0,00	0,00	0,00	300,00	300,00	600,00
1069 - 3.3.90.33.00	0,00	0,00	0,00	300,00	300,00	600,00
205 - MSC - 1.880.0000 - RECURSOS PRÓPRIOS DOS CONSÓRCIOS	0,00	0,00	0,00	300,00	300,00	600,00



Prefeitura Municipal de Tacaimbó

Av. Sebastião Clemente, S/N - Centro - 55.140-000 - Tacaimbó/ PE
CNPJ: 10.091.601/0001-00



Usuário: Tacaimbó

Chave de Autenticação
1415-7240-396

Página
25 / 112

Demonstrativo de compatibilidade entre PPA e LOA

PPA 2022 - 2025 - Valores em R\$

	Valor global	2022	2023	2024	2025	Total
1070 - 3.3.90.35.00	0,00	0,00	0,00	300,00	300,00	600,00
205 - MSC - 1.880.0000 - RECURSOS PRÓPRIOS DOS CONSÓRCIOS	0,00	0,00	0,00	300,00	300,00	600,00
1071 - 3.3.90.36.00	0,00	0,00	0,00	300,00	300,00	600,00
205 - MSC - 1.880.0000 - RECURSOS PRÓPRIOS DOS CONSÓRCIOS	0,00	0,00	0,00	300,00	300,00	600,00
1072 - 3.3.90.39.00	0,00	0,00	0,00	300,00	300,00	600,00
205 - MSC - 1.880.0000 - RECURSOS PRÓPRIOS DOS CONSÓRCIOS	0,00	0,00	0,00	300,00	300,00	600,00
Subfunção: 301 - Atenção Básica	0,00	858.000,00	49.250,00	1.200,00	1.200,00	909.650,00
Programa: 1090 - GESTÃO ADMINISTRATIVA DO NÚCLEO INTERMUNICIPAL EM SAÚDE - NIS	0,00	0,00	0,00	1.200,00	1.200,00	2.400,00
Ação: 2.176 - AQUISIÇÃO DE MATERIAIS E/OU EPI's PARA ACS E ACE.	0,00	0,00	0,00	600,00	600,00	1.200,00
1073 - 3.3.90.30.00	0,00	0,00	0,00	300,00	300,00	600,00
205 - MSC - 1.880.0000 - RECURSOS PRÓPRIOS DOS CONSÓRCIOS	0,00	0,00	0,00	300,00	300,00	600,00
1074 - 3.3.90.39.00	0,00	0,00	0,00	300,00	300,00	600,00
205 - MSC - 1.880.0000 - RECURSOS PRÓPRIOS DOS CONSÓRCIOS	0,00	0,00	0,00	300,00	300,00	600,00
Ação: 2.177 - MANUTENÇÃO DA SAÚDE BUCAL DO NÚCLEO INTERMUNICIPAL DE SAÚDE	0,00	0,00	0,00	600,00	0,00	600,00
1075 - 3.3.90.30.00	0,00	0,00	0,00	300,00	0,00	300,00
205 - MSC - 1.880.0000 - RECURSOS PRÓPRIOS DOS CONSÓRCIOS	0,00	0,00	0,00	300,00	0,00	300,00
1076 - 3.3.90.39.00	0,00	0,00	0,00	300,00	0,00	300,00
205 - MSC - 1.880.0000 - RECURSOS PRÓPRIOS DOS CONSÓRCIOS	0,00	0,00	0,00	300,00	0,00	300,00
Ação: 2.921 - MANUTENÇÃO DAS ATIVIDADES A ATENÇÃO PRIMÁRIA EM SAÚDE DO	0,00	0,00	0,00	0,00	600,00	600,00
1326 - 3.3.90.30.00	0,00	0,00	0,00	0,00	300,00	300,00
205 - MSC - 1.880.0000 - RECURSOS PRÓPRIOS DOS CONSÓRCIOS	0,00	0,00	0,00	0,00	300,00	300,00
1327 - 3.3.90.39.00	0,00	0,00	0,00	0,00	300,00	300,00
205 - MSC - 1.880.0000 - RECURSOS PRÓPRIOS DOS CONSÓRCIOS	0,00	0,00	0,00	0,00	300,00	300,00
Programa: 1092 - GESTÃO DOS SERVIÇOS DE SAÚDE DOS ENTES CONSORCIADOS PELO NIS	0,00	858.000,00	49.250,00	0,00	0,00	907.250,00
Ação: 2.900 - MANUTENÇÃO DAS ATIVIDADES DE ATENÇÃO BÁSICA DO NÚCLEO	0,00	858.000,00	49.250,00	0,00	0,00	907.250,00
780 - 3.3.90.30.00	0,00	4.000,00	250,00	0,00	0,00	4.250,00
202 - MSC - 1.880.0000 - RECURSOS DOS CONSÓRCIOS - RP - OUTRAS DESPESAS CORR	0,00	2.000,00	0,00	0,00	0,00	2.000,00
203 - MSC - 1.880.0000 - RECURSOS DOS CONSÓRCIOS - RV - OUTRAS DESPESAS CORR	0,00	2.000,00	0,00	0,00	0,00	2.000,00
205 - MSC - 1.880.0000 - RECURSOS PRÓPRIOS DOS CONSÓRCIOS	0,00	0,00	250,00	0,00	0,00	250,00
781 - 3.3.90.36.00	0,00	4.000,00	0,00	0,00	0,00	4.000,00
202 - MSC - 1.880.0000 - RECURSOS DOS CONSÓRCIOS - RP - OUTRAS DESPESAS CORR	0,00	2.000,00	0,00	0,00	0,00	2.000,00
203 - MSC - 1.880.0000 - RECURSOS DOS CONSÓRCIOS - RV - OUTRAS DESPESAS CORR	0,00	2.000,00	0,00	0,00	0,00	2.000,00
782 - 3.3.90.39.00	0,00	850.000,00	49.000,00	0,00	0,00	899.000,00
202 - MSC - 1.880.0000 - RECURSOS DOS CONSÓRCIOS - RP - OUTRAS DESPESAS CORR	0,00	300.000,00	0,00	0,00	0,00	300.000,00
203 - MSC - 1.880.0000 - RECURSOS DOS CONSÓRCIOS - RV - OUTRAS DESPESAS CORR	0,00	550.000,00	0,00	0,00	0,00	550.000,00



Prefeitura Municipal de Tacaimbó

Av. Sebastião Clemente, S/N - Centro - 55.140-000 - Tacaimbó/ PE
CNPJ: 10.091.601/0001-00



Usuário: Tacaimbó

Chave de Autenticação
1415-7240-396

Página
26 / 112

Demonstrativo de compatibilidade entre PPA e LOA

PPA 2022 - 2025 - Valores em R\$

	Valor global	2022	2023	2024	2025	Total
205 - MSC - 1.880.0000 - RECURSOS PRÓPRIOS DOS CONSÓRCIOS	0,00	0,00	49.000,00	0,00	0,00	49.000,00
Subfunção: 302 - Assistência Hospitalar e Ambulatorial	0,00	178.000,00	49.500,00	1.500,00	1.800,00	230.800,00
Programa: 1090 - GESTÃO ADMINISTRATIVA DO NÚCLEO INTERMUNICIPAL EM SAÚDE - NIS	0,00	0,00	0,00	1.500,00	1.800,00	3.300,00
Ação: 2.178 - MANUTENÇÃO DAS ATIVIDADES DE MÉDIA E ALTA COMPLEXIDADE DO	0,00	0,00	0,00	600,00	900,00	1.500,00
1077 - 3.3.90.30.00	0,00	0,00	0,00	300,00	300,00	600,00
205 - MSC - 1.880.0000 - RECURSOS PRÓPRIOS DOS CONSÓRCIOS	0,00	0,00	0,00	300,00	300,00	600,00
1078 - 3.3.90.36.00	0,00	0,00	0,00	300,00	300,00	600,00
205 - MSC - 1.880.0000 - RECURSOS PRÓPRIOS DOS CONSÓRCIOS	0,00	0,00	0,00	300,00	300,00	600,00
1274 - 3.3.90.39.00	0,00	0,00	0,00	0,00	300,00	300,00
205 - MSC - 1.880.0000 - RECURSOS PRÓPRIOS DOS CONSÓRCIOS	0,00	0,00	0,00	0,00	300,00	300,00
Ação: 2.179 - REALIZAÇÃO DE EXAMES E DIAGNÓSTICOS POR IMAGEM - MÉDIA E ALTA	0,00	0,00	0,00	900,00	900,00	1.800,00
1079 - 3.3.90.30.00	0,00	0,00	0,00	300,00	300,00	600,00
205 - MSC - 1.880.0000 - RECURSOS PRÓPRIOS DOS CONSÓRCIOS	0,00	0,00	0,00	300,00	300,00	600,00
1080 - 3.3.90.36.00	0,00	0,00	0,00	300,00	300,00	600,00
205 - MSC - 1.880.0000 - RECURSOS PRÓPRIOS DOS CONSÓRCIOS	0,00	0,00	0,00	300,00	300,00	600,00
1081 - 3.3.90.39.00	0,00	0,00	0,00	300,00	300,00	600,00
205 - MSC - 1.880.0000 - RECURSOS PRÓPRIOS DOS CONSÓRCIOS	0,00	0,00	0,00	300,00	300,00	600,00
Programa: 1093 - GESTÃO DOS SERVIÇOS DE SAÚDE DOS ENTES CONSORCIADOS COM O NI	0,00	178.000,00	49.500,00	0,00	0,00	227.500,00
Ação: 2.904 - MANUTENÇÃO DAS ATIVIDADES DO NÚCLEO INTERMUNICIPAL EM SAÚDE	0,00	178.000,00	49.500,00	0,00	0,00	227.500,00
904 - 3.3.90.30.00	0,00	4.000,00	250,00	0,00	0,00	4.250,00
202 - MSC - 1.880.0000 - RECURSOS DOS CONSÓRCIOS - RP - OUTRAS DESPESAS CORR	0,00	2.000,00	0,00	0,00	0,00	2.000,00
203 - MSC - 1.880.0000 - RECURSOS DOS CONSÓRCIOS - RV - OUTRAS DESPESAS CORR	0,00	2.000,00	0,00	0,00	0,00	2.000,00
205 - MSC - 1.880.0000 - RECURSOS PRÓPRIOS DOS CONSÓRCIOS	0,00	0,00	250,00	0,00	0,00	250,00
905 - 3.3.90.36.00	0,00	4.000,00	250,00	0,00	0,00	4.250,00
202 - MSC - 1.880.0000 - RECURSOS DOS CONSÓRCIOS - RP - OUTRAS DESPESAS CORR	0,00	2.000,00	0,00	0,00	0,00	2.000,00
203 - MSC - 1.880.0000 - RECURSOS DOS CONSÓRCIOS - RV - OUTRAS DESPESAS CORR	0,00	2.000,00	0,00	0,00	0,00	2.000,00
205 - MSC - 1.880.0000 - RECURSOS PRÓPRIOS DOS CONSÓRCIOS	0,00	0,00	250,00	0,00	0,00	250,00
906 - 3.3.90.39.00	0,00	170.000,00	49.000,00	0,00	0,00	219.000,00
202 - MSC - 1.880.0000 - RECURSOS DOS CONSÓRCIOS - RP - OUTRAS DESPESAS CORR	0,00	50.000,00	0,00	0,00	0,00	50.000,00
203 - MSC - 1.880.0000 - RECURSOS DOS CONSÓRCIOS - RV - OUTRAS DESPESAS CORR	0,00	120.000,00	0,00	0,00	0,00	120.000,00
205 - MSC - 1.880.0000 - RECURSOS PRÓPRIOS DOS CONSÓRCIOS	0,00	0,00	49.000,00	0,00	0,00	49.000,00
Subfunção: 303 - Suporte Profilático e Terapêutico	0,00	10.000,00	300,00	2.000,00	600,00	12.900,00
Programa: 1090 - GESTÃO ADMINISTRATIVA DO NÚCLEO INTERMUNICIPAL EM SAÚDE - NIS	0,00	0,00	0,00	2.000,00	600,00	2.600,00
Ação: 2.180 - MANUTENÇÃO DA ASSISTÊNCIA FARMACÊUTICA DO NÚCLEO	0,00	0,00	0,00	2.000,00	600,00	2.600,00
1082 - 3.3.90.30.00	0,00	0,00	0,00	1.000,00	300,00	1.300,00



Prefeitura Municipal de Tacaimbó

Av. Sebastião Clemente, S/N - Centro - 55.140-000 - Tacaimbó/ PE
CNPJ: 10.091.601/0001-00



Usuário: Tacaimbó

Chave de Autenticação
1415-7240-396

Página
27 / 112

Demonstrativo de compatibilidade entre PPA e LOA

PPA 2022 - 2025 - Valores em R\$

	Valor global	2022	2023	2024	2025	Total
205 - MSC - 1.880.0000 - RECURSOS PRÓPRIOS DOS CONSÓRCIOS	0,00	0,00	0,00	1.000,00	300,00	1.300,00
1083 - 3.3.90.39.00	0,00	0,00	0,00	1.000,00	300,00	1.300,00
205 - MSC - 1.880.0000 - RECURSOS PRÓPRIOS DOS CONSÓRCIOS	0,00	0,00	0,00	1.000,00	300,00	1.300,00
Programa: 1091 - PROGRAMA CONSORCIAL DE ASSISTÊNCIA FARMACÊUTICA BÁSICA	0,00	10.000,00	300,00	0,00	0,00	10.300,00
Ação: 2.905 - AQUISIÇÃO COMPARTILHADA DE MEDICAMENTOS DA REDE DE	0,00	10.000,00	300,00	0,00	0,00	10.300,00
787 - 3.3.90.30.00	0,00	5.000,00	250,00	0,00	0,00	5.250,00
203 - MSC - 1.880.0000 - RECURSOS DOS CONSÓRCIOS - RV - OUTRAS DESPESAS CORR	0,00	5.000,00	0,00	0,00	0,00	5.000,00
205 - MSC - 1.880.0000 - RECURSOS PRÓPRIOS DOS CONSÓRCIOS	0,00	0,00	250,00	0,00	0,00	250,00
788 - 3.3.90.32.00	0,00	5.000,00	50,00	0,00	0,00	5.050,00
203 - MSC - 1.880.0000 - RECURSOS DOS CONSÓRCIOS - RV - OUTRAS DESPESAS CORR	0,00	5.000,00	0,00	0,00	0,00	5.000,00
205 - MSC - 1.880.0000 - RECURSOS PRÓPRIOS DOS CONSÓRCIOS	0,00	0,00	50,00	0,00	0,00	50,00
Função: 12 - Educação	0,00	20.000,00	0,00	10.500,00	3.100,00	33.600,00
Subfunção: 122 - Administração Geral	0,00	20.000,00	0,00	2.000,00	600,00	22.600,00
Programa: 1291 - GESTÃO ADMINISTRATIVA DO NÚCLEO INTERMUNICIPAL DE EDUCAÇÃO E	0,00	20.000,00	0,00	2.000,00	600,00	22.600,00
Ação: 2.906 - CAPACITAÇÃO DE PROFISSIONAIS DA EDUCAÇÃO	0,00	7.200,00	0,00	0,00	0,00	7.200,00
1010 - 3.3.90.14.00	0,00	200,00	0,00	0,00	0,00	200,00
203 - MSC - 1.880.0000 - RECURSOS DOS CONSÓRCIOS - RV - OUTRAS DESPESAS CORR	0,00	200,00	0,00	0,00	0,00	200,00
1011 - 3.3.90.30.00	0,00	300,00	0,00	0,00	0,00	300,00
203 - MSC - 1.880.0000 - RECURSOS DOS CONSÓRCIOS - RV - OUTRAS DESPESAS CORR	0,00	300,00	0,00	0,00	0,00	300,00
1012 - 3.3.90.33.00	0,00	200,00	0,00	0,00	0,00	200,00
203 - MSC - 1.880.0000 - RECURSOS DOS CONSÓRCIOS - RV - OUTRAS DESPESAS CORR	0,00	200,00	0,00	0,00	0,00	200,00
1013 - 3.3.90.35.00	0,00	500,00	0,00	0,00	0,00	500,00
203 - MSC - 1.880.0000 - RECURSOS DOS CONSÓRCIOS - RV - OUTRAS DESPESAS CORR	0,00	500,00	0,00	0,00	0,00	500,00
1014 - 3.3.90.36.00	0,00	1.000,00	0,00	0,00	0,00	1.000,00
203 - MSC - 1.880.0000 - RECURSOS DOS CONSÓRCIOS - RV - OUTRAS DESPESAS CORR	0,00	1.000,00	0,00	0,00	0,00	1.000,00
1015 - 3.3.90.39.00	0,00	5.000,00	0,00	0,00	0,00	5.000,00
203 - MSC - 1.880.0000 - RECURSOS DOS CONSÓRCIOS - RV - OUTRAS DESPESAS CORR	0,00	5.000,00	0,00	0,00	0,00	5.000,00
Ação: 2.908 - AQUISIÇÃO DE MATERIAIS DIDÁTICOS E/OU DE APOIO DESTINADOS AO	0,00	10.000,00	0,00	0,00	0,00	10.000,00
1016 - 3.3.90.30.00	0,00	10.000,00	0,00	0,00	0,00	10.000,00
203 - MSC - 1.880.0000 - RECURSOS DOS CONSÓRCIOS - RV - OUTRAS DESPESAS CORR	0,00	10.000,00	0,00	0,00	0,00	10.000,00
Ação: 2.909 - AQUISIÇÃO DE INSUMOS PARA UNIDADES DE ENSINO	0,00	2.800,00	0,00	2.000,00	600,00	5.400,00
1017 - 3.3.90.30.00	0,00	2.800,00	0,00	1.000,00	300,00	4.100,00
203 - MSC - 1.880.0000 - RECURSOS DOS CONSÓRCIOS - RV - OUTRAS DESPESAS CORR	0,00	2.800,00	0,00	0,00	0,00	2.800,00
205 - MSC - 1.880.0000 - RECURSOS PRÓPRIOS DOS CONSÓRCIOS	0,00	0,00	0,00	1.000,00	300,00	1.300,00
1084 - 3.3.90.39.00	0,00	0,00	0,00	1.000,00	300,00	1.300,00



Prefeitura Municipal de Tacaimbó

Av. Sebastião Clemente, S/N - Centro - 55.140-000 - Tacaimbó/ PE
CNPJ: 10.091.601/0001-00



Usuário: Tacaimbó

Chave de Autenticação
1415-7240-396

Página
28 / 112

Demonstrativo de compatibilidade entre PPA e LOA

PPA 2022 - 2025 - Valores em R\$

	Valor global	2022	2023	2024	2025	Total
205 - MSC - 1.880.0000 - RECURSOS PRÓPRIOS DOS CONSÓRCIOS	0,00	0,00	0,00	1.000,00	300,00	1.300,00
Subfunção: 361 - Ensino Fundamental	0,00	0,00	0,00	8.500,00	2.500,00	11.000,00
Programa: 1291 - GESTÃO ADMINISTRATIVA DO NÚCLEO INTERMUNICIPAL DE EDUCAÇÃO E	0,00	0,00	0,00	8.500,00	2.500,00	11.000,00
Ação: 2.181 - AVALIAÇÃO DO ENSINO/APRENDIZAGEM, CAPACITAÇÃO DOS	0,00	0,00	0,00	3.500,00	1.600,00	5.100,00
1275 - 3.3.90.14.00	0,00	0,00	0,00	0,00	200,00	200,00
205 - MSC - 1.880.0000 - RECURSOS PRÓPRIOS DOS CONSÓRCIOS	0,00	0,00	0,00	0,00	200,00	200,00
1086 - 3.3.90.30.00	0,00	0,00	0,00	1.000,00	300,00	1.300,00
205 - MSC - 1.880.0000 - RECURSOS PRÓPRIOS DOS CONSÓRCIOS	0,00	0,00	0,00	1.000,00	300,00	1.300,00
1087 - 3.3.90.33.00	0,00	0,00	0,00	100,00	100,00	200,00
205 - MSC - 1.880.0000 - RECURSOS PRÓPRIOS DOS CONSÓRCIOS	0,00	0,00	0,00	100,00	100,00	200,00
1088 - 3.3.90.35.00	0,00	0,00	0,00	1.000,00	300,00	1.300,00
205 - MSC - 1.880.0000 - RECURSOS PRÓPRIOS DOS CONSÓRCIOS	0,00	0,00	0,00	1.000,00	300,00	1.300,00
1089 - 3.3.90.36.00	0,00	0,00	0,00	300,00	200,00	500,00
205 - MSC - 1.880.0000 - RECURSOS PRÓPRIOS DOS CONSÓRCIOS	0,00	0,00	0,00	300,00	200,00	500,00
1090 - 3.3.90.39.00	0,00	0,00	0,00	1.000,00	300,00	1.300,00
205 - MSC - 1.880.0000 - RECURSOS PRÓPRIOS DOS CONSÓRCIOS	0,00	0,00	0,00	1.000,00	300,00	1.300,00
1091 - 3.3.90.40.00	0,00	0,00	0,00	100,00	200,00	300,00
205 - MSC - 1.880.0000 - RECURSOS PRÓPRIOS DOS CONSÓRCIOS	0,00	0,00	0,00	100,00	200,00	300,00
Ação: 2.182 - AQUISIÇÃO DE INSUMOS E CONTRATAÇÃO DE SERVIÇOS PARA UNIDADES	0,00	0,00	0,00	2.000,00	0,00	2.000,00
1085 - 3.3.90.30.00	0,00	0,00	0,00	1.000,00	0,00	1.000,00
205 - MSC - 1.880.0000 - RECURSOS PRÓPRIOS DOS CONSÓRCIOS	0,00	0,00	0,00	1.000,00	0,00	1.000,00
1092 - 3.3.90.39.00	0,00	0,00	0,00	1.000,00	0,00	1.000,00
205 - MSC - 1.880.0000 - RECURSOS PRÓPRIOS DOS CONSÓRCIOS	0,00	0,00	0,00	1.000,00	0,00	1.000,00
Ação: 2.183 - ATIVIDADES DE RASTREAMENTO E MONITORAMENTO DO TRANSPORTE	0,00	0,00	0,00	3.000,00	900,00	3.900,00
1093 - 3.3.90.30.00	0,00	0,00	0,00	1.000,00	300,00	1.300,00
205 - MSC - 1.880.0000 - RECURSOS PRÓPRIOS DOS CONSÓRCIOS	0,00	0,00	0,00	1.000,00	300,00	1.300,00
1094 - 3.3.90.39.00	0,00	0,00	0,00	1.000,00	300,00	1.300,00
205 - MSC - 1.880.0000 - RECURSOS PRÓPRIOS DOS CONSÓRCIOS	0,00	0,00	0,00	1.000,00	300,00	1.300,00
1095 - 3.3.90.40.00	0,00	0,00	0,00	1.000,00	300,00	1.300,00
205 - MSC - 1.880.0000 - RECURSOS PRÓPRIOS DOS CONSÓRCIOS	0,00	0,00	0,00	1.000,00	300,00	1.300,00
Função: 15 - Urbanismo	0,00	10.000,00	6.400,00	0,00	3.000,00	19.400,00
Subfunção: 452 - Serviços Urbanos	0,00	10.000,00	6.400,00	0,00	3.000,00	19.400,00
Programa: 2501 - ELETRIFICAÇÃO RURAL E ILUMINAÇÃO PÚBLICA	0,00	0,00	0,00	0,00	300,00	300,00
Ação: 1.905 - IMPLANTAÇÃO - AMPLIAÇÃO DO PARQUE DE ILUMINAÇÃO PÚBLICA	0,00	0,00	0,00	0,00	300,00	300,00
1316 - 4.4.90.51.00	0,00	0,00	0,00	0,00	300,00	300,00



Prefeitura Municipal de Tacaimbó

Av. Sebastião Clemente, S/N - Centro - 55.140-000 - Tacaimbó/ PE
CNPJ: 10.091.601/0001-00



Usuário: Tacaimbó

Chave de Autenticação
1415-7240-396

Página
29 / 112

Demonstrativo de compatibilidade entre PPA e LOA

PPA 2022 - 2025 - Valores em R\$

	Valor global	2022	2023	2024	2025	Total
205 - MSC - 1.880.0000 - RECURSOS PRÓPRIOS DOS CONSÓRCIOS	0,00	0,00	0,00	0,00	300,00	300,00
Programa: 2502 - GESTÃO DO NÚCLEO INTERMUNICIPAL DE ILUMINAÇÃO PÚBLICA - NIIP	0,00	10.000,00	6.400,00	0,00	2.700,00	19.100,00
Ação: 2.911 - MANUTENÇÃO DO PARQUE DE ILUMINAÇÃO PÚBLICA	0,00	10.000,00	6.400,00	0,00	900,00	17.300,00
875 - 3.3.90.30.00	0,00	2.000,00	1.000,00	0,00	300,00	3.300,00
202 - MSC - 1.880.0000 - RECURSOS DOS CONSÓRCIOS - RP - OUTRAS DESPESAS CORR	0,00	2.000,00	0,00	0,00	0,00	2.000,00
205 - MSC - 1.880.0000 - RECURSOS PRÓPRIOS DOS CONSÓRCIOS	0,00	0,00	1.000,00	0,00	300,00	1.300,00
876 - 3.3.90.36.00	0,00	3.000,00	1.000,00	0,00	300,00	4.300,00
202 - MSC - 1.880.0000 - RECURSOS DOS CONSÓRCIOS - RP - OUTRAS DESPESAS CORR	0,00	3.000,00	0,00	0,00	0,00	3.000,00
205 - MSC - 1.880.0000 - RECURSOS PRÓPRIOS DOS CONSÓRCIOS	0,00	0,00	1.000,00	0,00	300,00	1.300,00
877 - 3.3.90.39.00	0,00	5.000,00	4.400,00	0,00	300,00	9.700,00
202 - MSC - 1.880.0000 - RECURSOS DOS CONSÓRCIOS - RP - OUTRAS DESPESAS CORR	0,00	5.000,00	0,00	0,00	0,00	5.000,00
205 - MSC - 1.880.0000 - RECURSOS PRÓPRIOS DOS CONSÓRCIOS	0,00	0,00	4.400,00	0,00	300,00	4.700,00
Ação: 2.913 - CAPACITAÇÃO DOS PROFISSIONAIS DO SETOR DE ILUMINAÇÃO PÚBLICA -	0,00	0,00	0,00	0,00	1.800,00	1.800,00
1276 - 3.3.90.14.00	0,00	0,00	0,00	0,00	300,00	300,00
205 - MSC - 1.880.0000 - RECURSOS PRÓPRIOS DOS CONSÓRCIOS	0,00	0,00	0,00	0,00	300,00	300,00
1277 - 3.3.90.30.00	0,00	0,00	0,00	0,00	300,00	300,00
205 - MSC - 1.880.0000 - RECURSOS PRÓPRIOS DOS CONSÓRCIOS	0,00	0,00	0,00	0,00	300,00	300,00
1278 - 3.3.90.33.00	0,00	0,00	0,00	0,00	300,00	300,00
205 - MSC - 1.880.0000 - RECURSOS PRÓPRIOS DOS CONSÓRCIOS	0,00	0,00	0,00	0,00	300,00	300,00
1279 - 3.3.90.35.00	0,00	0,00	0,00	0,00	300,00	300,00
205 - MSC - 1.880.0000 - RECURSOS PRÓPRIOS DOS CONSÓRCIOS	0,00	0,00	0,00	0,00	300,00	300,00
1280 - 3.3.90.36.00	0,00	0,00	0,00	0,00	300,00	300,00
205 - MSC - 1.880.0000 - RECURSOS PRÓPRIOS DOS CONSÓRCIOS	0,00	0,00	0,00	0,00	300,00	300,00
1281 - 3.3.90.39.00	0,00	0,00	0,00	0,00	300,00	300,00
205 - MSC - 1.880.0000 - RECURSOS PRÓPRIOS DOS CONSÓRCIOS	0,00	0,00	0,00	0,00	300,00	300,00
Função: 18 - Gestão Ambiental	0,00	9.000,00	0,00	0,00	4.700,00	13.700,00
Subfunção: 452 - Serviços Urbanos	0,00	9.000,00	0,00	0,00	4.700,00	13.700,00
Programa: 1804 - PROGRAMA CONSORCIAL DE ENGENHARIA, SANEAMENTO BÁSICO E MEIO	0,00	9.000,00	0,00	0,00	4.700,00	13.700,00
Ação: 2.907 - MANUTENÇÃO DAS ATIVIDADES DA GESTÃO AMBIENTAL	0,00	9.000,00	0,00	0,00	0,00	9.000,00
879 - 3.3.90.14.00	0,00	1.000,00	0,00	0,00	0,00	1.000,00
202 - MSC - 1.880.0000 - RECURSOS DOS CONSÓRCIOS - RP - OUTRAS DESPESAS CORR	0,00	1.000,00	0,00	0,00	0,00	1.000,00
880 - 3.3.90.30.00	0,00	2.000,00	0,00	0,00	0,00	2.000,00
202 - MSC - 1.880.0000 - RECURSOS DOS CONSÓRCIOS - RP - OUTRAS DESPESAS CORR	0,00	2.000,00	0,00	0,00	0,00	2.000,00
881 - 3.3.90.35.00	0,00	2.000,00	0,00	0,00	0,00	2.000,00
202 - MSC - 1.880.0000 - RECURSOS DOS CONSÓRCIOS - RP - OUTRAS DESPESAS CORR	0,00	2.000,00	0,00	0,00	0,00	2.000,00



Prefeitura Municipal de Tacaimbó

Av. Sebastião Clemente, S/N - Centro - 55.140-000 - Tacaimbó/ PE
CNPJ: 10.091.601/0001-00



Usuário: Tacaimbó

Chave de Autenticação
1415-7240-396

Página
30 / 112

Demonstrativo de compatibilidade entre PPA e LOA

PPA 2022 - 2025 - Valores em R\$

		Valor global	2022	2023	2024	2025	Total
882 - 3.3.90.36.00		0,00	2.000,00	0,00	0,00	0,00	2.000,00
202 - MSC - 1.880.0000 - RECURSOS DOS CONSÓRCIOS - RP - OUTRAS DESPESAS CORR		0,00	2.000,00	0,00	0,00	0,00	2.000,00
883 - 3.3.90.39.00		0,00	2.000,00	0,00	0,00	0,00	2.000,00
202 - MSC - 1.880.0000 - RECURSOS DOS CONSÓRCIOS - RP - OUTRAS DESPESAS CORR		0,00	2.000,00	0,00	0,00	0,00	2.000,00
Ação:	2.914 - ELABORAÇÃO/REVISÃO DO PLANO DIRETOR	0,00	0,00	0,00	0,00	450,00	450,00
1282 - 3.3.90.30.00		0,00	0,00	0,00	0,00	50,00	50,00
205 - MSC - 1.880.0000 - RECURSOS PRÓPRIOS DOS CONSÓRCIOS		0,00	0,00	0,00	0,00	50,00	50,00
1283 - 3.3.90.35.00		0,00	0,00	0,00	0,00	50,00	50,00
205 - MSC - 1.880.0000 - RECURSOS PRÓPRIOS DOS CONSÓRCIOS		0,00	0,00	0,00	0,00	50,00	50,00
1284 - 3.3.90.36.00		0,00	0,00	0,00	0,00	50,00	50,00
205 - MSC - 1.880.0000 - RECURSOS PRÓPRIOS DOS CONSÓRCIOS		0,00	0,00	0,00	0,00	50,00	50,00
1285 - 3.3.90.39.00		0,00	0,00	0,00	0,00	300,00	300,00
205 - MSC - 1.880.0000 - RECURSOS PRÓPRIOS DOS CONSÓRCIOS		0,00	0,00	0,00	0,00	300,00	300,00
Ação:	2.915 - SERVIÇO DE INSPEÇÃO MUNICIPAL - SIM	0,00	0,00	0,00	0,00	750,00	750,00
1286 - 3.3.90.14.00		0,00	0,00	0,00	0,00	50,00	50,00
205 - MSC - 1.880.0000 - RECURSOS PRÓPRIOS DOS CONSÓRCIOS		0,00	0,00	0,00	0,00	50,00	50,00
1287 - 3.3.90.30.00		0,00	0,00	0,00	0,00	50,00	50,00
205 - MSC - 1.880.0000 - RECURSOS PRÓPRIOS DOS CONSÓRCIOS		0,00	0,00	0,00	0,00	50,00	50,00
1288 - 3.3.90.35.00		0,00	0,00	0,00	0,00	250,00	250,00
205 - MSC - 1.880.0000 - RECURSOS PRÓPRIOS DOS CONSÓRCIOS		0,00	0,00	0,00	0,00	250,00	250,00
1289 - 3.3.90.36.00		0,00	0,00	0,00	0,00	100,00	100,00
205 - MSC - 1.880.0000 - RECURSOS PRÓPRIOS DOS CONSÓRCIOS		0,00	0,00	0,00	0,00	100,00	100,00
1290 - 3.3.90.39.00		0,00	0,00	0,00	0,00	300,00	300,00
205 - MSC - 1.880.0000 - RECURSOS PRÓPRIOS DOS CONSÓRCIOS		0,00	0,00	0,00	0,00	300,00	300,00
Ação:	2.916 - GESTÃO DO PLANEJAMENTO URBANO	0,00	0,00	0,00	0,00	850,00	850,00
1291 - 3.3.90.14.00		0,00	0,00	0,00	0,00	50,00	50,00
205 - MSC - 1.880.0000 - RECURSOS PRÓPRIOS DOS CONSÓRCIOS		0,00	0,00	0,00	0,00	50,00	50,00
1292 - 3.3.90.30.00		0,00	0,00	0,00	0,00	50,00	50,00
205 - MSC - 1.880.0000 - RECURSOS PRÓPRIOS DOS CONSÓRCIOS		0,00	0,00	0,00	0,00	50,00	50,00
1293 - 3.3.90.35.00		0,00	0,00	0,00	0,00	150,00	150,00
205 - MSC - 1.880.0000 - RECURSOS PRÓPRIOS DOS CONSÓRCIOS		0,00	0,00	0,00	0,00	150,00	150,00
1294 - 3.3.90.36.00		0,00	0,00	0,00	0,00	100,00	100,00
205 - MSC - 1.880.0000 - RECURSOS PRÓPRIOS DOS CONSÓRCIOS		0,00	0,00	0,00	0,00	100,00	100,00
1295 - 3.3.90.39.00		0,00	0,00	0,00	0,00	500,00	500,00
205 - MSC - 1.880.0000 - RECURSOS PRÓPRIOS DOS CONSÓRCIOS		0,00	0,00	0,00	0,00	500,00	500,00



Prefeitura Municipal de Tacaimbó

Av. Sebastião Clemente, S/N - Centro - 55.140-000 - Tacaimbó/ PE
CNPJ: 10.091.601/0001-00



Usuário: Tacaimbó

Chave de Autenticação
1415-7240-396

Página
31 / 112

Demonstrativo de compatibilidade entre PPA e LOA

PPA 2022 - 2025 - Valores em R\$

	Valor global	2022	2023	2024	2025	Total
Ação: 2.917 - GESTÃO AMBIENTAL - SANEAMENTO BÁSICO, RESÍDUOS SÓLIDOS E LIXO	0,00	0,00	0,00	0,00	500,00	500,00
1296 - 3.3.90.14.00	0,00	0,00	0,00	0,00	50,00	50,00
205 - MSC - 1.880.0000 - RECURSOS PRÓPRIOS DOS CONSÓRCIOS	0,00	0,00	0,00	0,00	50,00	50,00
1297 - 3.3.90.30.00	0,00	0,00	0,00	0,00	50,00	50,00
205 - MSC - 1.880.0000 - RECURSOS PRÓPRIOS DOS CONSÓRCIOS	0,00	0,00	0,00	0,00	50,00	50,00
1298 - 3.3.90.35.00	0,00	0,00	0,00	0,00	50,00	50,00
205 - MSC - 1.880.0000 - RECURSOS PRÓPRIOS DOS CONSÓRCIOS	0,00	0,00	0,00	0,00	50,00	50,00
1299 - 3.3.90.36.00	0,00	0,00	0,00	0,00	50,00	50,00
205 - MSC - 1.880.0000 - RECURSOS PRÓPRIOS DOS CONSÓRCIOS	0,00	0,00	0,00	0,00	50,00	50,00
1300 - 3.3.90.39.00	0,00	0,00	0,00	0,00	300,00	300,00
205 - MSC - 1.880.0000 - RECURSOS PRÓPRIOS DOS CONSÓRCIOS	0,00	0,00	0,00	0,00	300,00	300,00
Ação: 2.918 - SERVIÇOS DE REGULARIZAÇÃO DE ÁREAS DEGRADADAS	0,00	0,00	0,00	0,00	500,00	500,00
1301 - 3.3.90.14.00	0,00	0,00	0,00	0,00	50,00	50,00
205 - MSC - 1.880.0000 - RECURSOS PRÓPRIOS DOS CONSÓRCIOS	0,00	0,00	0,00	0,00	50,00	50,00
1302 - 3.3.90.30.00	0,00	0,00	0,00	0,00	50,00	50,00
205 - MSC - 1.880.0000 - RECURSOS PRÓPRIOS DOS CONSÓRCIOS	0,00	0,00	0,00	0,00	50,00	50,00
1303 - 3.3.90.35.00	0,00	0,00	0,00	0,00	50,00	50,00
205 - MSC - 1.880.0000 - RECURSOS PRÓPRIOS DOS CONSÓRCIOS	0,00	0,00	0,00	0,00	50,00	50,00
1304 - 3.3.90.36.00	0,00	0,00	0,00	0,00	50,00	50,00
205 - MSC - 1.880.0000 - RECURSOS PRÓPRIOS DOS CONSÓRCIOS	0,00	0,00	0,00	0,00	50,00	50,00
1305 - 3.3.90.39.00	0,00	0,00	0,00	0,00	300,00	300,00
205 - MSC - 1.880.0000 - RECURSOS PRÓPRIOS DOS CONSÓRCIOS	0,00	0,00	0,00	0,00	300,00	300,00
Ação: 2.919 - ELABORAÇÃO/REVISÃO DO PLANO MUNICIPAL DE SANEAMENTO BÁSICO	0,00	0,00	0,00	0,00	850,00	850,00
1306 - 3.3.90.14.00	0,00	0,00	0,00	0,00	50,00	50,00
205 - MSC - 1.880.0000 - RECURSOS PRÓPRIOS DOS CONSÓRCIOS	0,00	0,00	0,00	0,00	50,00	50,00
1307 - 3.3.90.30.00	0,00	0,00	0,00	0,00	50,00	50,00
205 - MSC - 1.880.0000 - RECURSOS PRÓPRIOS DOS CONSÓRCIOS	0,00	0,00	0,00	0,00	50,00	50,00
1308 - 3.3.90.35.00	0,00	0,00	0,00	0,00	300,00	300,00
205 - MSC - 1.880.0000 - RECURSOS PRÓPRIOS DOS CONSÓRCIOS	0,00	0,00	0,00	0,00	300,00	300,00
1309 - 3.3.90.36.00	0,00	0,00	0,00	0,00	150,00	150,00
205 - MSC - 1.880.0000 - RECURSOS PRÓPRIOS DOS CONSÓRCIOS	0,00	0,00	0,00	0,00	150,00	150,00
1310 - 3.3.90.39.00	0,00	0,00	0,00	0,00	300,00	300,00
205 - MSC - 1.880.0000 - RECURSOS PRÓPRIOS DOS CONSÓRCIOS	0,00	0,00	0,00	0,00	300,00	300,00
Ação: 2.920 - GESTÃO DA REGULARIZAÇÃO FUNDIÁRIA	0,00	0,00	0,00	0,00	800,00	800,00
1311 - 3.3.90.14.00	0,00	0,00	0,00	0,00	50,00	50,00



Prefeitura Municipal de Tacaimbó

Av. Sebastião Clemente, S/N - Centro - 55.140-000 - Tacaimbó/ PE
CNPJ: 10.091.601/0001-00



Usuário: Tacaimbó

Chave de Autenticação
1415-7240-396

Página
32 / 112

Demonstrativo de compatibilidade entre PPA e LOA

PPA 2022 - 2025 - Valores em R\$

	Valor global	2022	2023	2024	2025	Total
205 - MSC - 1.880.0000 - RECURSOS PRÓPRIOS DOS CONSÓRCIOS	0,00	0,00	0,00	0,00	50,00	50,00
1312 - 3.3.90.30.00	0,00	0,00	0,00	0,00	50,00	50,00
205 - MSC - 1.880.0000 - RECURSOS PRÓPRIOS DOS CONSÓRCIOS	0,00	0,00	0,00	0,00	50,00	50,00
1313 - 3.3.90.35.00	0,00	0,00	0,00	0,00	250,00	250,00
205 - MSC - 1.880.0000 - RECURSOS PRÓPRIOS DOS CONSÓRCIOS	0,00	0,00	0,00	0,00	250,00	250,00
1314 - 3.3.90.36.00	0,00	0,00	0,00	0,00	150,00	150,00
205 - MSC - 1.880.0000 - RECURSOS PRÓPRIOS DOS CONSÓRCIOS	0,00	0,00	0,00	0,00	150,00	150,00
1315 - 3.3.90.39.00	0,00	0,00	0,00	0,00	300,00	300,00
205 - MSC - 1.880.0000 - RECURSOS PRÓPRIOS DOS CONSÓRCIOS	0,00	0,00	0,00	0,00	300,00	300,00
Função: 19 - Ciência e Tecnologia	0,00	0,00	0,00	1.000,00	800,00	1.800,00
Subfunção: 122 - Administração Geral	0,00	0,00	0,00	1.000,00	800,00	1.800,00
Programa: 1902 - GESTÃO DO NÚCLEO INTERMUNICIPAL DE PROJETOS E INVESTIMENTOS -	0,00	0,00	0,00	1.000,00	800,00	1.800,00
Ação: 2.185 - PROGRAMA DE RÁDIO PATRULHA E DEMAIS PROJETOS VINCULADOS AO	0,00	0,00	0,00	1.000,00	800,00	1.800,00
1117 - 3.3.90.14.00	0,00	0,00	0,00	100,00	100,00	200,00
205 - MSC - 1.880.0000 - RECURSOS PRÓPRIOS DOS CONSÓRCIOS	0,00	0,00	0,00	100,00	100,00	200,00
1118 - 3.3.90.30.00	0,00	0,00	0,00	100,00	100,00	200,00
205 - MSC - 1.880.0000 - RECURSOS PRÓPRIOS DOS CONSÓRCIOS	0,00	0,00	0,00	100,00	100,00	200,00
1119 - 3.3.90.33.00	0,00	0,00	0,00	100,00	100,00	200,00
205 - MSC - 1.880.0000 - RECURSOS PRÓPRIOS DOS CONSÓRCIOS	0,00	0,00	0,00	100,00	100,00	200,00
1120 - 3.3.90.35.00	0,00	0,00	0,00	100,00	100,00	200,00
205 - MSC - 1.880.0000 - RECURSOS PRÓPRIOS DOS CONSÓRCIOS	0,00	0,00	0,00	100,00	100,00	200,00
1121 - 3.3.90.36.00	0,00	0,00	0,00	100,00	100,00	200,00
205 - MSC - 1.880.0000 - RECURSOS PRÓPRIOS DOS CONSÓRCIOS	0,00	0,00	0,00	100,00	100,00	200,00
1122 - 3.3.90.39.00	0,00	0,00	0,00	500,00	300,00	800,00
205 - MSC - 1.880.0000 - RECURSOS PRÓPRIOS DOS CONSÓRCIOS	0,00	0,00	0,00	500,00	300,00	800,00
Unidade orçamentária: 41001 - DEPARTAMENTO DE CONTABILIDADE E TESOURAR	0,00	1.934.334,28	1.977.750,00	2.414.800,00	3.128.800,00	9.455.684,28
Função: 4 - Administração	0,00	840.392,05	991.000,00	1.134.000,00	1.477.000,00	4.442.392,05
Subfunção: 122 - Administração Geral	0,00	820.392,05	971.000,00	1.074.000,00	1.417.000,00	4.282.392,05
Programa: 403 - GESTÃO DA SECRETARIA DE FINANÇAS	0,00	820.392,05	971.000,00	1.074.000,00	1.417.000,00	4.282.392,05
Ação: 1.47 - REEQUIPAMENTO DA SECRETARIA DE FINANÇAS: AQUISIÇÃO DE	0,00	2.000,00	2.000,00	2.000,00	4.000,00	10.000,00
258 - 4.4.90.52.00	0,00	2.000,00	2.000,00	2.000,00	4.000,00	10.000,00
101 - MSC - 1.501.0000 - RECURSOS PRÓPRIOS	0,00	2.000,00	2.000,00	2.000,00	4.000,00	10.000,00
Ação: 2.25 - MANUTENÇÃO DAS ATIVIDADES GERAIS DA SECRETARIA DE FINANÇAS	0,00	498.392,05	489.000,00	412.000,00	503.000,00	1.902.392,05
259 - 3.1.90.11.00	0,00	300.000,00	300.000,00	200.000,00	220.000,00	1.020.000,00
101 - MSC - 1.501.0000 - RECURSOS PRÓPRIOS	0,00	300.000,00	300.000,00	200.000,00	220.000,00	1.020.000,00



Prefeitura Municipal de Tacaimbó

Av. Sebastião Clemente, S/N - Centro - 55.140-000 - Tacaimbó/ PE
CNPJ: 10.091.601/0001-00



Usuário: Tacaimbó

Chave de Autenticação
1415-7240-396

Página
33 / 112

Demonstrativo de compatibilidade entre PPA e LOA

PPA 2022 - 2025 - Valores em R\$

	Valor global	2022	2023	2024	2025	Total
260 - 3.1.90.16.00	0,00	10.000,00	20.000,00	20.000,00	10.000,00	60.000,00
101 - MSC - 1.501.0000 - RECURSOS PRÓPRIOS	0,00	10.000,00	20.000,00	20.000,00	10.000,00	60.000,00
903 - 3.1.90.94.00	0,00	10.000,00	0,00	0,00	1.000,00	11.000,00
101 - MSC - 1.501.0000 - RECURSOS PRÓPRIOS	0,00	10.000,00	0,00	0,00	1.000,00	11.000,00
261 - 3.1.90.96.00	0,00	10.000,00	20.000,00	20.000,00	10.000,00	60.000,00
101 - MSC - 1.501.0000 - RECURSOS PRÓPRIOS	0,00	10.000,00	20.000,00	20.000,00	10.000,00	60.000,00
262 - 3.3.90.14.00	0,00	2.000,00	2.000,00	2.000,00	2.000,00	8.000,00
101 - MSC - 1.501.0000 - RECURSOS PRÓPRIOS	0,00	2.000,00	2.000,00	2.000,00	2.000,00	8.000,00
263 - 3.3.90.30.00	0,00	3.000,00	3.000,00	3.000,00	3.000,00	12.000,00
101 - MSC - 1.501.0000 - RECURSOS PRÓPRIOS	0,00	3.000,00	3.000,00	3.000,00	3.000,00	12.000,00
264 - 3.3.90.35.00	0,00	100.000,00	100.000,00	120.000,00	200.000,00	520.000,00
101 - MSC - 1.501.0000 - RECURSOS PRÓPRIOS	0,00	100.000,00	100.000,00	120.000,00	200.000,00	520.000,00
265 - 3.3.90.36.00	0,00	2.000,00	2.000,00	5.000,00	5.000,00	14.000,00
101 - MSC - 1.501.0000 - RECURSOS PRÓPRIOS	0,00	2.000,00	2.000,00	5.000,00	5.000,00	14.000,00
266 - 3.3.90.39.00	0,00	10.000,00	10.000,00	10.000,00	10.000,00	40.000,00
101 - MSC - 1.501.0000 - RECURSOS PRÓPRIOS	0,00	10.000,00	10.000,00	10.000,00	10.000,00	40.000,00
878 - 3.3.90.40.00	0,00	2.000,00	2.000,00	2.000,00	2.000,00	8.000,00
101 - MSC - 1.501.0000 - RECURSOS PRÓPRIOS	0,00	2.000,00	2.000,00	2.000,00	2.000,00	8.000,00
267 - 3.3.90.47.00	0,00	49.392,05	30.000,00	30.000,00	40.000,00	149.392,05
101 - MSC - 1.501.0000 - RECURSOS PRÓPRIOS	0,00	49.392,05	30.000,00	30.000,00	40.000,00	149.392,05
Ação: 2.28 - TAXAS BANCÁRIAS, SEGUROS E ENCARGOS DIVERSOS	0,00	20.000,00	30.000,00	60.000,00	60.000,00	170.000,00
270 - 3.3.90.39.00	0,00	20.000,00	30.000,00	60.000,00	60.000,00	170.000,00
101 - MSC - 1.501.0000 - RECURSOS PRÓPRIOS	0,00	20.000,00	30.000,00	60.000,00	60.000,00	170.000,00
Ação: 2.43 - CONTRIBUIÇÃO PARA FORMAÇÃO DO PASEP.	0,00	300.000,00	450.000,00	600.000,00	850.000,00	2.200.000,00
271 - 3.3.90.47.00	0,00	300.000,00	450.000,00	600.000,00	850.000,00	2.200.000,00
101 - MSC - 1.501.0000 - RECURSOS PRÓPRIOS	0,00	300.000,00	450.000,00	600.000,00	850.000,00	2.200.000,00
Subfunção: 123 - Administração Financeira	0,00	20.000,00	20.000,00	60.000,00	60.000,00	160.000,00
Programa: 410 - PROMOÇÃO DO EQUILÍBRIO FISCAL	0,00	20.000,00	20.000,00	60.000,00	60.000,00	160.000,00
Ação: 2.26 - PAGAMENTOS DE DÍVIDAS DE EXERCÍCIOS ANTERIORES	0,00	20.000,00	20.000,00	60.000,00	60.000,00	160.000,00
268 - 3.1.90.92.00	0,00	10.000,00	10.000,00	10.000,00	10.000,00	40.000,00
101 - MSC - 1.501.0000 - RECURSOS PRÓPRIOS	0,00	10.000,00	10.000,00	10.000,00	10.000,00	40.000,00
269 - 3.3.90.92.00	0,00	10.000,00	10.000,00	50.000,00	50.000,00	120.000,00
101 - MSC - 1.501.0000 - RECURSOS PRÓPRIOS	0,00	10.000,00	10.000,00	50.000,00	50.000,00	120.000,00
Função: 28 - Encargos Especiais	0,00	548.942,23	510.750,00	715.800,00	933.800,00	2.709.292,23
Subfunção: 843 - Serviço da Dívida Interna	0,00	227.942,23	177.750,00	367.800,00	560.800,00	1.334.292,23



Prefeitura Municipal de Tacaimbó

Av. Sebastião Clemente, S/N - Centro - 55.140-000 - Tacaimbó/ PE
CNPJ: 10.091.601/0001-00



Usuário: Tacaimbó

Chave de Autenticação
1415-7240-396

Página
34 / 112

Demonstrativo de compatibilidade entre PPA e LOA

PPA 2022 - 2025 - Valores em R\$

	Valor global	2022	2023	2024	2025	Total
Programa: 0 - OPERAÇÕES ESPECIAIS	0,00	227.942,23	177.750,00	367.800,00	560.800,00	1.334.292,23
Ação: 0.7 - AMORTIZAÇÃO DE DÍVIDAS PÚBLICAS	0,00	217.942,23	167.750,00	357.800,00	540.800,00	1.284.292,23
272 - 4.6.90.71.00	0,00	217.942,23	167.750,00	357.800,00	540.800,00	1.284.292,23
101 - MSC - 1.501.0000 - RECURSOS PRÓPRIOS	0,00	217.942,23	167.750,00	357.800,00	540.800,00	1.284.292,23
Ação: 0.10 - PAGAMENTO DE JUROS E ENCARGOS DA DÍVIDA	0,00	10.000,00	10.000,00	10.000,00	20.000,00	50.000,00
512 - 3.2.90.22.00	0,00	10.000,00	10.000,00	10.000,00	20.000,00	50.000,00
101 - MSC - 1.501.0000 - RECURSOS PRÓPRIOS	0,00	10.000,00	10.000,00	10.000,00	20.000,00	50.000,00
Subfunção: 846 - Outros Encargos Especiais	0,00	321.000,00	333.000,00	348.000,00	373.000,00	1.375.000,00
Programa: 0 - OPERAÇÕES ESPECIAIS	0,00	321.000,00	333.000,00	348.000,00	373.000,00	1.375.000,00
Ação: 0.8 - DESPESAS DECORRENTES DE PRECATÓRIOS E SENTENÇAS JUDICIAIS	0,00	310.000,00	320.000,00	330.000,00	330.000,00	1.290.000,00
513 - 3.1.90.91.00	0,00	210.000,00	220.000,00	230.000,00	230.000,00	890.000,00
101 - MSC - 1.501.0000 - RECURSOS PRÓPRIOS	0,00	210.000,00	220.000,00	230.000,00	230.000,00	890.000,00
273 - 3.3.90.91.00	0,00	100.000,00	100.000,00	100.000,00	100.000,00	400.000,00
101 - MSC - 1.501.0000 - RECURSOS PRÓPRIOS	0,00	100.000,00	100.000,00	100.000,00	100.000,00	400.000,00
Ação: 0.9 - INDENIZAÇÕES E RESTITUIÇÕES DIVERSAS, INCLUSIVE DECORRENTES DE	0,00	11.000,00	13.000,00	18.000,00	43.000,00	85.000,00
274 - 3.3.90.93.00	0,00	11.000,00	13.000,00	18.000,00	43.000,00	85.000,00
101 - MSC - 1.501.0000 - RECURSOS PRÓPRIOS	0,00	5.000,00	5.000,00	5.000,00	5.000,00	20.000,00
128 - MSC - 1.700.0000 - RECURSOS DE CONVÊNIOS DO GOVERNO FEDERAL	0,00	5.000,00	5.000,00	10.000,00	35.000,00	55.000,00
129 - MSC - 1.701.0000 - RECURSOS DE CONVÊNIOS DO GOVERNO ESTADUAL	0,00	1.000,00	3.000,00	3.000,00	3.000,00	10.000,00
Função: 99 - Reserva de Contingência	0,00	545.000,00	476.000,00	565.000,00	718.000,00	2.304.000,00
Subfunção: 999 - Reserva de Contingência	0,00	545.000,00	476.000,00	565.000,00	718.000,00	2.304.000,00
Programa: 403 - GESTÃO DA SECRETARIA DE FINANÇAS	0,00	545.000,00	476.000,00	565.000,00	718.000,00	2.304.000,00
Ação: 2.53 - RESERVA DE CONTIGÊNCIA (PAGAMENTO E COBERTURA DE PASSIVOS)	0,00	545.000,00	476.000,00	565.000,00	718.000,00	2.304.000,00
275 - 9.9.99.99.00	0,00	545.000,00	476.000,00	565.000,00	718.000,00	2.304.000,00
101 - MSC - 1.501.0000 - RECURSOS PRÓPRIOS	0,00	545.000,00	476.000,00	565.000,00	718.000,00	2.304.000,00
Unidade orçamentária: 41002 - DEPARTAMENTO DE TRIBUTAÇÃO E FISCALIZAÇÃO	0,00	20.000,00	20.000,00	20.000,00	20.000,00	80.000,00
Função: 4 - Administração	0,00	20.000,00	20.000,00	20.000,00	20.000,00	80.000,00
Subfunção: 123 - Administração Financeira	0,00	20.000,00	20.000,00	20.000,00	20.000,00	80.000,00
Programa: 410 - PROMOÇÃO DO EQUILÍBRIO FISCAL	0,00	20.000,00	20.000,00	20.000,00	20.000,00	80.000,00
Ação: 1.41 - AQUISIÇÃO DE MÓVEIS, MÁQUINAS E EQUIPAMENTOS DIVERSOS	0,00	2.000,00	2.000,00	2.000,00	2.000,00	8.000,00
276 - 4.4.90.52.00	0,00	2.000,00	2.000,00	2.000,00	2.000,00	8.000,00
101 - MSC - 1.501.0000 - RECURSOS PRÓPRIOS	0,00	2.000,00	2.000,00	2.000,00	2.000,00	8.000,00
Ação: 2.80 - EXECUÇÃO DE AÇÕES PARA COMBATER A INADIMPLÊNCIA E A SONEGAÇÃO	0,00	7.000,00	7.000,00	7.000,00	7.000,00	28.000,00
641 - 3.3.90.30.00	0,00	2.000,00	2.000,00	2.000,00	2.000,00	8.000,00
101 - MSC - 1.501.0000 - RECURSOS PRÓPRIOS	0,00	2.000,00	2.000,00	2.000,00	2.000,00	8.000,00



Prefeitura Municipal de Tacaimbó

Av. Sebastião Clemente, S/N - Centro - 55.140-000 - Tacaimbó/ PE
CNPJ: 10.091.601/0001-00



Usuário: Tacaimbó

Chave de Autenticação
1415-7240-396

Página
35 / 112

Demonstrativo de compatibilidade entre PPA e LOA

PPA 2022 - 2025 - Valores em R\$

	Valor global	2022	2023	2024	2025	Total
277 - 3.3.90.31.00	0,00	2.000,00	2.000,00	2.000,00	2.000,00	8.000,00
101 - MSC - 1.501.0000 - RECURSOS PRÓPRIOS	0,00	2.000,00	2.000,00	2.000,00	2.000,00	8.000,00
642 - 3.3.90.36.00	0,00	2.000,00	2.000,00	2.000,00	2.000,00	8.000,00
101 - MSC - 1.501.0000 - RECURSOS PRÓPRIOS	0,00	2.000,00	2.000,00	2.000,00	2.000,00	8.000,00
643 - 3.3.90.39.00	0,00	1.000,00	1.000,00	1.000,00	1.000,00	4.000,00
101 - MSC - 1.501.0000 - RECURSOS PRÓPRIOS	0,00	1.000,00	1.000,00	1.000,00	1.000,00	4.000,00
Ação: 2.81 - MANUTENÇÃO DE AÇÕES VINCULADAS A MODERNIZAÇÃO DA	0,00	11.000,00	11.000,00	11.000,00	11.000,00	44.000,00
278 - 3.3.90.30.00	0,00	2.000,00	2.000,00	2.000,00	2.000,00	8.000,00
101 - MSC - 1.501.0000 - RECURSOS PRÓPRIOS	0,00	2.000,00	2.000,00	2.000,00	2.000,00	8.000,00
279 - 3.3.90.35.00	0,00	5.000,00	5.000,00	5.000,00	5.000,00	20.000,00
101 - MSC - 1.501.0000 - RECURSOS PRÓPRIOS	0,00	5.000,00	5.000,00	5.000,00	5.000,00	20.000,00
280 - 3.3.90.36.00	0,00	2.000,00	2.000,00	2.000,00	2.000,00	8.000,00
101 - MSC - 1.501.0000 - RECURSOS PRÓPRIOS	0,00	2.000,00	2.000,00	2.000,00	2.000,00	8.000,00
281 - 3.3.90.39.00	0,00	2.000,00	2.000,00	2.000,00	2.000,00	8.000,00
101 - MSC - 1.501.0000 - RECURSOS PRÓPRIOS	0,00	2.000,00	2.000,00	2.000,00	2.000,00	8.000,00
Unidade orçamentária: 51001 - DEPARTAMENTO DE ENSINO FUNDAMENTAL	0,00	4.763.200,00	6.301.750,00	9.974.100,00	12.544.500,00	33.583.550,00
Função: 12 - Educação	0,00	4.761.200,00	6.299.750,00	9.971.100,00	12.540.500,00	33.572.550,00
Subfunção: 306 - Alimentação e Nutrição	0,00	393.000,00	427.000,00	730.000,00	940.000,00	2.490.000,00
Programa: 1216 - ALIMENTAÇÃO ESCOLAR DE QUALIDADE	0,00	393.000,00	427.000,00	730.000,00	940.000,00	2.490.000,00
Ação: 1.100 - AQUISIÇÃO DE MÓVEIS, EQUIPAMENTOS, UTENSÍLIOS E MATERIAIS	0,00	2.000,00	2.000,00	2.000,00	2.000,00	8.000,00
720 - 4.4.90.52.00	0,00	2.000,00	2.000,00	2.000,00	2.000,00	8.000,00
101 - MSC - 1.501.0000 - RECURSOS PRÓPRIOS	0,00	2.000,00	2.000,00	2.000,00	2.000,00	8.000,00
Ação: 2.67 - MANUTENÇÃO DO PROGRAMA DE ALIMENTAÇÃO ESCOLAR PARA	0,00	391.000,00	425.000,00	725.000,00	935.000,00	2.476.000,00
283 - 3.3.90.30.00	0,00	391.000,00	425.000,00	725.000,00	935.000,00	2.476.000,00
101 - MSC - 1.501.0000 - RECURSOS PRÓPRIOS	0,00	20.000,00	50.000,00	350.000,00	450.000,00	870.000,00
111 - MSC - 1.550.0000 - RECURSOS DO SALÁRIO EDUCAÇÃO - QSE	0,00	0,00	0,00	0,00	114.000,00	114.000,00
113 - MSC - 1.552.0000 - RECURSOS DO PNAE - PROGRAMA NACIONAL DE ALIMENTAÇÃO	0,00	371.000,00	375.000,00	375.000,00	371.000,00	1.492.000,00
Ação: 2.196 - GESTÃO DA ALIMENTAÇÃO ESCOLAR PARA CRIANÇAS DE 0 A 6 ANOS -	0,00	0,00	0,00	3.000,00	3.000,00	6.000,00
1163 - 3.3.90.30.00	0,00	0,00	0,00	1.000,00	1.000,00	2.000,00
101 - MSC - 1.501.0000 - RECURSOS PRÓPRIOS	0,00	0,00	0,00	0,00	1.000,00	1.000,00
104 - MSC - 1.500.1001 - 25% DE IMPOSTOS E TRANSFERÊNCIAS PARA EDUCAÇÃO - AR	0,00	0,00	0,00	1.000,00	0,00	1.000,00
1164 - 3.3.90.32.00	0,00	0,00	0,00	1.000,00	1.000,00	2.000,00
101 - MSC - 1.501.0000 - RECURSOS PRÓPRIOS	0,00	0,00	0,00	1.000,00	1.000,00	2.000,00
1165 - 3.3.90.91.00	0,00	0,00	0,00	1.000,00	1.000,00	2.000,00
101 - MSC - 1.501.0000 - RECURSOS PRÓPRIOS	0,00	0,00	0,00	1.000,00	1.000,00	2.000,00



Prefeitura Municipal de Tacaimbó

Av. Sebastião Clemente, S/N - Centro - 55.140-000 - Tacaimbó/ PE
CNPJ: 10.091.601/0001-00



Usuário: Tacaimbó

Chave de Autenticação
1415-7240-396

Página
36 / 112

Demonstrativo de compatibilidade entre PPA e LOA

		Valor global	2022	2023	2024	2025	Total
		PPA 2022 - 2025 - Valores em R\$					
Subfunção:	361 - Ensino Fundamental	0,00	3.608.200,00	4.570.050,00	7.398.000,00	6.867.500,00	22.443.750,00
Programa:	1201 - GESTÃO DA SECRETARIA DE EDUCAÇÃO E CULTURA	0,00	2.910.000,00	3.139.050,00	5.199.000,00	5.508.000,00	16.756.050,00
Ação:	1.54 - REEQUIPAMENTO DA SECRETARIA DE EDUCAÇÃO: AQUISIÇÃO DE MÓVEIS,	0,00	5.000,00	5.050,00	5.000,00	20.000,00	35.050,00
	287 - 4.4.90.52.00	0,00	5.000,00	5.050,00	5.000,00	20.000,00	35.050,00
	104 - MSC - 1.500.1001 - 25% DE IMPOSTOS E TRANSFERÊNCIAS PARA EDUCAÇÃO - AR	0,00	5.000,00	5.000,00	5.000,00	20.000,00	35.000,00
	205 - MSC - 1.880.0000 - RECURSOS PRÓPRIOS DOS CONSÓRCIOS	0,00	0,00	50,00	0,00	0,00	50,00
Ação:	2.75 - MANUTENÇÃO DAS AÇÕES VINCULADAS AO PROGRAMA DE GESTÃO DA	0,00	2.905.000,00	3.134.000,00	5.194.000,00	5.488.000,00	16.721.000,00
	306 - 3.1.90.04.00	0,00	6.000,00	6.000,00	6.000,00	10.000,00	28.000,00
	104 - MSC - 1.500.1001 - 25% DE IMPOSTOS E TRANSFERÊNCIAS PARA EDUCAÇÃO - AR	0,00	6.000,00	6.000,00	6.000,00	10.000,00	28.000,00
	307 - 3.1.90.11.00	0,00	1.520.000,00	1.600.000,00	1.790.000,00	2.070.000,00	6.980.000,00
	104 - MSC - 1.500.1001 - 25% DE IMPOSTOS E TRANSFERÊNCIAS PARA EDUCAÇÃO - AR	0,00	1.520.000,00	1.600.000,00	1.790.000,00	2.070.000,00	6.980.000,00
	308 - 3.1.90.13.00	0,00	321.000,00	340.000,00	400.000,00	290.000,00	1.351.000,00
	104 - MSC - 1.500.1001 - 25% DE IMPOSTOS E TRANSFERÊNCIAS PARA EDUCAÇÃO - AR	0,00	321.000,00	340.000,00	400.000,00	290.000,00	1.351.000,00
	792 - 3.1.90.94.00	0,00	3.000,00	0,00	0,00	1.000,00	4.000,00
	104 - MSC - 1.500.1001 - 25% DE IMPOSTOS E TRANSFERÊNCIAS PARA EDUCAÇÃO - AR	0,00	3.000,00	0,00	0,00	1.000,00	4.000,00
	309 - 3.3.90.14.00	0,00	4.000,00	6.000,00	6.000,00	20.000,00	36.000,00
	104 - MSC - 1.500.1001 - 25% DE IMPOSTOS E TRANSFERÊNCIAS PARA EDUCAÇÃO - AR	0,00	4.000,00	6.000,00	6.000,00	20.000,00	36.000,00
	310 - 3.3.90.30.00	0,00	380.000,00	510.000,00	860.000,00	1.110.000,00	2.860.000,00
	104 - MSC - 1.500.1001 - 25% DE IMPOSTOS E TRANSFERÊNCIAS PARA EDUCAÇÃO - AR	0,00	200.000,00	300.000,00	550.000,00	500.000,00	1.550.000,00
	111 - MSC - 1.550.0000 - RECURSOS DO SALÁRIO EDUCAÇÃO - QSE	0,00	150.000,00	200.000,00	300.000,00	550.000,00	1.200.000,00
	115 - MSC - 1.569.0000 - OUTRAS TRANSFERÊNCIAS DE RECURSOS DO FNDE	0,00	30.000,00	10.000,00	10.000,00	60.000,00	110.000,00
	519 - 3.3.90.33.00	0,00	3.000,00	5.000,00	5.000,00	5.000,00	18.000,00
	104 - MSC - 1.500.1001 - 25% DE IMPOSTOS E TRANSFERÊNCIAS PARA EDUCAÇÃO - AR	0,00	3.000,00	5.000,00	5.000,00	5.000,00	18.000,00
	311 - 3.3.90.35.00	0,00	5.000,00	5.000,00	5.000,00	5.000,00	20.000,00
	104 - MSC - 1.500.1001 - 25% DE IMPOSTOS E TRANSFERÊNCIAS PARA EDUCAÇÃO - AR	0,00	5.000,00	5.000,00	5.000,00	5.000,00	20.000,00
	312 - 3.3.90.36.00	0,00	171.000,00	140.000,00	340.000,00	400.000,00	1.051.000,00
	104 - MSC - 1.500.1001 - 25% DE IMPOSTOS E TRANSFERÊNCIAS PARA EDUCAÇÃO - AR	0,00	70.000,00	100.000,00	300.000,00	300.000,00	770.000,00
	111 - MSC - 1.550.0000 - RECURSOS DO SALÁRIO EDUCAÇÃO - QSE	0,00	71.000,00	30.000,00	30.000,00	30.000,00	161.000,00
	115 - MSC - 1.569.0000 - OUTRAS TRANSFERÊNCIAS DE RECURSOS DO FNDE	0,00	30.000,00	10.000,00	10.000,00	70.000,00	120.000,00
	313 - 3.3.90.39.00	0,00	480.000,00	510.000,00	1.770.000,00	1.550.000,00	4.310.000,00
	104 - MSC - 1.500.1001 - 25% DE IMPOSTOS E TRANSFERÊNCIAS PARA EDUCAÇÃO - AR	0,00	320.000,00	420.000,00	1.700.000,00	1.000.000,00	3.440.000,00
	111 - MSC - 1.550.0000 - RECURSOS DO SALÁRIO EDUCAÇÃO - QSE	0,00	120.000,00	80.000,00	60.000,00	150.000,00	410.000,00
	115 - MSC - 1.569.0000 - OUTRAS TRANSFERÊNCIAS DE RECURSOS DO FNDE	0,00	40.000,00	10.000,00	10.000,00	400.000,00	460.000,00
	136 - MSC - 1.706.0000 - TRANSFERÊNCIA ESPECIAL DA UNIÃO	0,00	0,00	0,00	0,00	0,00	0,00
	1021 - 3.3.90.40.00	0,00	2.000,00	2.000,00	2.000,00	2.000,00	8.000,00



Prefeitura Municipal de Tacaimbó

Av. Sebastião Clemente, S/N - Centro - 55.140-000 - Tacaimbó/ PE
CNPJ: 10.091.601/0001-00



Usuário: Tacaimbó

Chave de Autenticação
1415-7240-396

Página
37 / 112

Demonstrativo de compatibilidade entre PPA e LOA

PPA 2022 - 2025 - Valores em R\$

	Valor global	2022	2023	2024	2025	Total
104 - MSC - 1.500.1001 - 25% DE IMPOSTOS E TRANSFERÊNCIAS PARA EDUCAÇÃO - AR	0,00	2.000,00	2.000,00	2.000,00	2.000,00	8.000,00
314 - 3.3.90.47.00	0,00	5.000,00	5.000,00	5.000,00	5.000,00	20.000,00
104 - MSC - 1.500.1001 - 25% DE IMPOSTOS E TRANSFERÊNCIAS PARA EDUCAÇÃO - AR	0,00	5.000,00	5.000,00	5.000,00	5.000,00	20.000,00
916 - 3.3.90.94.00	0,00	5.000,00	5.000,00	5.000,00	20.000,00	35.000,00
104 - MSC - 1.500.1001 - 25% DE IMPOSTOS E TRANSFERÊNCIAS PARA EDUCAÇÃO - AR	0,00	5.000,00	5.000,00	5.000,00	20.000,00	35.000,00
Programa: 1202 - TRANSPORTE ESCOLAR	0,00	150.000,00	670.000,00	804.000,00	0,00	1.624.000,00
Ação: 1.49 - AQUISIÇÃO DE VEÍCULOS DESTINADOS AO TRANSPORTE DE ESTUDANTES	0,00	5.000,00	5.000,00	5.000,00	0,00	15.000,00
284 - 4.4.90.52.00	0,00	5.000,00	5.000,00	5.000,00	0,00	15.000,00
104 - MSC - 1.500.1001 - 25% DE IMPOSTOS E TRANSFERÊNCIAS PARA EDUCAÇÃO - AR	0,00	5.000,00	5.000,00	5.000,00	0,00	15.000,00
Ação: 2.68 - OFERECER SERVIÇOS DE TRANSPORTE ESCOLAR REGULAR PARA TODOS	0,00	145.000,00	665.000,00	799.000,00	0,00	1.609.000,00
1039 - 3.3.90.30.00	0,00	0,00	20.000,00	15.000,00	0,00	35.000,00
101 - MSC - 1.501.0000 - RECURSOS PRÓPRIOS	0,00	0,00	10.000,00	0,00	0,00	10.000,00
104 - MSC - 1.500.1001 - 25% DE IMPOSTOS E TRANSFERÊNCIAS PARA EDUCAÇÃO - AR	0,00	0,00	0,00	10.000,00	0,00	10.000,00
114 - MSC - 1.553.0000 - RECURSOS DO PNATE - PROGRAMA NACIONAL DE APOIO AO T	0,00	0,00	10.000,00	5.000,00	0,00	15.000,00
285 - 3.3.90.36.00	0,00	13.000,00	8.000,00	8.000,00	0,00	29.000,00
104 - MSC - 1.500.1001 - 25% DE IMPOSTOS E TRANSFERÊNCIAS PARA EDUCAÇÃO - AR	0,00	3.000,00	3.000,00	3.000,00	0,00	9.000,00
114 - MSC - 1.553.0000 - RECURSOS DO PNATE - PROGRAMA NACIONAL DE APOIO AO T	0,00	10.000,00	5.000,00	5.000,00	0,00	20.000,00
286 - 3.3.90.39.00	0,00	132.000,00	637.000,00	776.000,00	0,00	1.545.000,00
104 - MSC - 1.500.1001 - 25% DE IMPOSTOS E TRANSFERÊNCIAS PARA EDUCAÇÃO - AR	0,00	30.000,00	500.000,00	630.000,00	0,00	1.160.000,00
114 - MSC - 1.553.0000 - RECURSOS DO PNATE - PROGRAMA NACIONAL DE APOIO AO T	0,00	81.000,00	116.000,00	135.000,00	0,00	332.000,00
116 - MSC - 1.570.0000 - RECURSOS DE CONVÊNIOS PARA EDUCAÇÃO DO GOVERNO FE	0,00	21.000,00	21.000,00	11.000,00	0,00	53.000,00
136 - MSC - 1.706.0000 - TRANSFERÊNCIA ESPECIAL DA UNIÃO	0,00	0,00	0,00	0,00	0,00	0,00
Programa: 1203 - DINHEIRO DIRETO NA ESCOLA (PDDE)	0,00	6.000,00	6.000,00	6.000,00	6.000,00	24.000,00
Ação: 2.73 - MANUTENÇÃO DAS AÇÕES DO PDDE, INCLUINDO AQUISIÇÃO DE	0,00	6.000,00	6.000,00	6.000,00	6.000,00	24.000,00
303 - 3.3.50.43.00	0,00	1.000,00	1.000,00	1.000,00	1.000,00	4.000,00
112 - MSC - 1.551.0000 - RECURSOS DO PDDE - PROGRAMA DINHEIRO DIRETO NA ESCO	0,00	1.000,00	1.000,00	1.000,00	1.000,00	4.000,00
300 - 3.3.90.30.00	0,00	2.000,00	2.000,00	3.000,00	3.000,00	10.000,00
112 - MSC - 1.551.0000 - RECURSOS DO PDDE - PROGRAMA DINHEIRO DIRETO NA ESCO	0,00	2.000,00	2.000,00	3.000,00	3.000,00	10.000,00
301 - 3.3.90.36.00	0,00	1.000,00	1.000,00	1.000,00	1.000,00	4.000,00
112 - MSC - 1.551.0000 - RECURSOS DO PDDE - PROGRAMA DINHEIRO DIRETO NA ESCO	0,00	1.000,00	1.000,00	1.000,00	1.000,00	4.000,00
302 - 3.3.90.39.00	0,00	2.000,00	2.000,00	1.000,00	1.000,00	6.000,00
112 - MSC - 1.551.0000 - RECURSOS DO PDDE - PROGRAMA DINHEIRO DIRETO NA ESCO	0,00	2.000,00	2.000,00	1.000,00	1.000,00	6.000,00
Programa: 1204 - MODERNIZAÇÃO E REQUALIFICAÇÃO DA REDE MUNICIPAL DE EDUCAÇÃO.	0,00	370.000,00	413.000,00	487.000,00	651.500,00	1.921.500,00
Ação: 1.36 - PARTICIPAÇÃO NOS INCENTIVOS DO CONSÓRCIO DE MUNICÍPIOS -	0,00	700,00	0,00	100,00	100,00	900,00
802 - 4.4.71.70.00	0,00	700,00	0,00	100,00	100,00	900,00



Prefeitura Municipal de Tacaimbó

Av. Sebastião Clemente, S/N - Centro - 55.140-000 - Tacaimbó/ PE
CNPJ: 10.091.601/0001-00



Usuário: Tacaimbó

Chave de Autenticação
1415-7240-396

Página
38 / 112

Demonstrativo de compatibilidade entre PPA e LOA

PPA 2022 - 2025 - Valores em R\$

	Valor global	2022	2023	2024	2025	Total
104 - MSC - 1.500.1001 - 25% DE IMPOSTOS E TRANSFERÊNCIAS PARA EDUCAÇÃO - AR	0,00	700,00	0,00	100,00	100,00	900,00
Ação: 1.55 - AQUISIÇÃO, CONSTRUÇÃO, REFORMA E/OU AMPLIAÇÃO DE UNIDADES	0,00	190.000,00	249.000,00	273.000,00	455.000,00	1.167.000,00
288 - 4.4.90.51.00	0,00	185.000,00	244.000,00	268.000,00	450.000,00	1.147.000,00
104 - MSC - 1.500.1001 - 25% DE IMPOSTOS E TRANSFERÊNCIAS PARA EDUCAÇÃO - AR	0,00	5.000,00	70.000,00	5.000,00	5.000,00	85.000,00
111 - MSC - 1.550.0000 - RECURSOS DO SALÁRIO EDUCAÇÃO - QSE	0,00	5.000,00	24.000,00	13.000,00	15.000,00	57.000,00
115 - MSC - 1.569.0000 - OUTRAS TRANSFERÊNCIAS DE RECURSOS DO FNDE	0,00	150.000,00	100.000,00	200.000,00	400.000,00	850.000,00
116 - MSC - 1.570.0000 - RECURSOS DE CONVÊNIOS PARA EDUCAÇÃO DO GOVERNO FE	0,00	25.000,00	50.000,00	50.000,00	30.000,00	155.000,00
289 - 4.4.90.61.00	0,00	5.000,00	5.000,00	5.000,00	5.000,00	20.000,00
104 - MSC - 1.500.1001 - 25% DE IMPOSTOS E TRANSFERÊNCIAS PARA EDUCAÇÃO - AR	0,00	5.000,00	5.000,00	5.000,00	5.000,00	20.000,00
Ação: 1.56 - REEQUIPAMENTO DAS UNIDADES ESCOLARES: AQUISIÇÃO DE VEÍCULOS,	0,00	115.000,00	135.000,00	175.000,00	165.000,00	590.000,00
290 - 4.4.90.52.00	0,00	115.000,00	135.000,00	175.000,00	165.000,00	590.000,00
104 - MSC - 1.500.1001 - 25% DE IMPOSTOS E TRANSFERÊNCIAS PARA EDUCAÇÃO - AR	0,00	5.000,00	5.000,00	5.000,00	5.000,00	20.000,00
111 - MSC - 1.550.0000 - RECURSOS DO SALÁRIO EDUCAÇÃO - QSE	0,00	5.000,00	50.000,00	20.000,00	20.000,00	95.000,00
115 - MSC - 1.569.0000 - OUTRAS TRANSFERÊNCIAS DE RECURSOS DO FNDE	0,00	80.000,00	30.000,00	100.000,00	100.000,00	310.000,00
116 - MSC - 1.570.0000 - RECURSOS DE CONVÊNIOS PARA EDUCAÇÃO DO GOVERNO FE	0,00	25.000,00	50.000,00	50.000,00	40.000,00	165.000,00
Ação: 2.38 - MANUTENÇÃO DAS ATIVIDADES DE EDUCAÇÃO ATRAVÉS DE CONSÓRCIO	0,00	20.000,00	0,00	0,00	0,00	20.000,00
1048 - 3.3.72.30.00	0,00	0,00	0,00	0,00	0,00	0,00
104 - MSC - 1.500.1001 - 25% DE IMPOSTOS E TRANSFERÊNCIAS PARA EDUCAÇÃO - AR	0,00	0,00	0,00	0,00	0,00	0,00
900 - 3.3.72.39.00	0,00	20.000,00	0,00	0,00	0,00	20.000,00
104 - MSC - 1.500.1001 - 25% DE IMPOSTOS E TRANSFERÊNCIAS PARA EDUCAÇÃO - AR	0,00	20.000,00	0,00	0,00	0,00	20.000,00
Ação: 2.46 - PARTICIPAÇÃO NA MANUTENÇÃO DO CONSÓRCIO DE MUNICÍPIOS -	0,00	15.300,00	0,00	9.900,00	2.400,00	27.600,00
783 - 3.1.71.70.00	0,00	2.200,00	0,00	5.900,00	1.100,00	9.200,00
104 - MSC - 1.500.1001 - 25% DE IMPOSTOS E TRANSFERÊNCIAS PARA EDUCAÇÃO - AR	0,00	2.200,00	0,00	5.900,00	1.100,00	9.200,00
801 - 3.3.71.70.00	0,00	13.100,00	0,00	4.000,00	1.300,00	18.400,00
104 - MSC - 1.500.1001 - 25% DE IMPOSTOS E TRANSFERÊNCIAS PARA EDUCAÇÃO - AR	0,00	13.100,00	0,00	4.000,00	1.300,00	18.400,00
Ação: 2.69 - MANUTENÇÃO DAS UNIDADES ESCOLARES DE ENSINO	0,00	13.000,00	13.000,00	13.000,00	13.000,00	52.000,00
291 - 3.3.90.30.00	0,00	5.000,00	5.000,00	5.000,00	5.000,00	20.000,00
104 - MSC - 1.500.1001 - 25% DE IMPOSTOS E TRANSFERÊNCIAS PARA EDUCAÇÃO - AR	0,00	5.000,00	5.000,00	5.000,00	5.000,00	20.000,00
292 - 3.3.90.36.00	0,00	3.000,00	3.000,00	3.000,00	3.000,00	12.000,00
104 - MSC - 1.500.1001 - 25% DE IMPOSTOS E TRANSFERÊNCIAS PARA EDUCAÇÃO - AR	0,00	3.000,00	3.000,00	3.000,00	3.000,00	12.000,00
293 - 3.3.90.39.00	0,00	5.000,00	5.000,00	5.000,00	5.000,00	20.000,00
104 - MSC - 1.500.1001 - 25% DE IMPOSTOS E TRANSFERÊNCIAS PARA EDUCAÇÃO - AR	0,00	5.000,00	5.000,00	5.000,00	5.000,00	20.000,00
Ação: 2.70 - CAPACITAÇÃO, TREINAMENTO E QUALIFICAÇÃO DE PROFISSIONAIS DE	0,00	16.000,00	16.000,00	16.000,00	16.000,00	64.000,00
294 - 3.3.90.30.00	0,00	5.000,00	5.000,00	5.000,00	5.000,00	20.000,00
104 - MSC - 1.500.1001 - 25% DE IMPOSTOS E TRANSFERÊNCIAS PARA EDUCAÇÃO - AR	0,00	5.000,00	5.000,00	5.000,00	5.000,00	20.000,00



Prefeitura Municipal de Tacaimbó

Av. Sebastião Clemente, S/N - Centro - 55.140-000 - Tacaimbó/ PE
CNPJ: 10.091.601/0001-00



Usuário: Tacaimbó

Chave de Autenticação
1415-7240-396

Página
39 / 112

Demonstrativo de compatibilidade entre PPA e LOA

PPA 2022 - 2025 - Valores em R\$

	Valor global	2022	2023	2024	2025	Total
295 - 3.3.90.35.00	0,00	3.000,00	3.000,00	3.000,00	3.000,00	12.000,00
104 - MSC - 1.500.1001 - 25% DE IMPOSTOS E TRANSFERÊNCIAS PARA EDUCAÇÃO - AR	0,00	3.000,00	3.000,00	3.000,00	3.000,00	12.000,00
296 - 3.3.90.36.00	0,00	5.000,00	5.000,00	5.000,00	5.000,00	20.000,00
104 - MSC - 1.500.1001 - 25% DE IMPOSTOS E TRANSFERÊNCIAS PARA EDUCAÇÃO - AR	0,00	5.000,00	5.000,00	5.000,00	5.000,00	20.000,00
297 - 3.3.90.39.00	0,00	3.000,00	3.000,00	3.000,00	3.000,00	12.000,00
104 - MSC - 1.500.1001 - 25% DE IMPOSTOS E TRANSFERÊNCIAS PARA EDUCAÇÃO - AR	0,00	3.000,00	3.000,00	3.000,00	3.000,00	12.000,00
Programa: 1206 - EDUCAÇÃO BÁSICA DE QUALIDADE	0,00	121.000,00	291.000,00	851.000,00	651.000,00	1.914.000,00
Ação: 2.93 - AQUISIÇÃO DE MATERIAL DIDÁTICO ESCOLAR	0,00	105.000,00	75.000,00	35.000,00	35.000,00	250.000,00
340 - 3.3.90.32.00	0,00	105.000,00	75.000,00	35.000,00	35.000,00	250.000,00
104 - MSC - 1.500.1001 - 25% DE IMPOSTOS E TRANSFERÊNCIAS PARA EDUCAÇÃO - AR	0,00	5.000,00	5.000,00	5.000,00	5.000,00	20.000,00
111 - MSC - 1.550.0000 - RECURSOS DO SALÁRIO EDUCAÇÃO - QSE	0,00	100.000,00	70.000,00	30.000,00	30.000,00	230.000,00
Ação: 2.94 - MANUTENÇÃO DO PROGRAMA DE EDUCAÇÃO BÁSICA DE QUALIDADE, NO	0,00	16.000,00	216.000,00	816.000,00	616.000,00	1.664.000,00
341 - 3.3.90.30.00	0,00	3.000,00	3.000,00	3.000,00	3.000,00	12.000,00
104 - MSC - 1.500.1001 - 25% DE IMPOSTOS E TRANSFERÊNCIAS PARA EDUCAÇÃO - AR	0,00	3.000,00	3.000,00	3.000,00	3.000,00	12.000,00
1043 - 3.3.90.34.00	0,00	0,00	200.000,00	800.000,00	600.000,00	1.600.000,00
104 - MSC - 1.500.1001 - 25% DE IMPOSTOS E TRANSFERÊNCIAS PARA EDUCAÇÃO - AR	0,00	0,00	200.000,00	800.000,00	600.000,00	1.600.000,00
342 - 3.3.90.35.00	0,00	5.000,00	5.000,00	5.000,00	5.000,00	20.000,00
104 - MSC - 1.500.1001 - 25% DE IMPOSTOS E TRANSFERÊNCIAS PARA EDUCAÇÃO - AR	0,00	5.000,00	5.000,00	5.000,00	5.000,00	20.000,00
343 - 3.3.90.36.00	0,00	5.000,00	5.000,00	5.000,00	5.000,00	20.000,00
104 - MSC - 1.500.1001 - 25% DE IMPOSTOS E TRANSFERÊNCIAS PARA EDUCAÇÃO - AR	0,00	5.000,00	5.000,00	5.000,00	5.000,00	20.000,00
344 - 3.3.90.39.00	0,00	3.000,00	3.000,00	3.000,00	3.000,00	12.000,00
104 - MSC - 1.500.1001 - 25% DE IMPOSTOS E TRANSFERÊNCIAS PARA EDUCAÇÃO - AR	0,00	3.000,00	3.000,00	3.000,00	3.000,00	12.000,00
Programa: 1209 - PRÓ-CONSELHO	0,00	4.000,00	4.000,00	4.000,00	4.000,00	16.000,00
Ação: 2.76 - APOIO AS ATIVIDADES DE CONTROLE SOCIAL E MANUTENÇÃO DE	0,00	4.000,00	4.000,00	4.000,00	4.000,00	16.000,00
315 - 3.3.90.30.00	0,00	2.000,00	2.000,00	2.000,00	2.000,00	8.000,00
104 - MSC - 1.500.1001 - 25% DE IMPOSTOS E TRANSFERÊNCIAS PARA EDUCAÇÃO - AR	0,00	2.000,00	2.000,00	2.000,00	2.000,00	8.000,00
316 - 3.3.90.36.00	0,00	1.000,00	1.000,00	1.000,00	1.000,00	4.000,00
104 - MSC - 1.500.1001 - 25% DE IMPOSTOS E TRANSFERÊNCIAS PARA EDUCAÇÃO - AR	0,00	1.000,00	1.000,00	1.000,00	1.000,00	4.000,00
317 - 3.3.90.39.00	0,00	1.000,00	1.000,00	1.000,00	1.000,00	4.000,00
104 - MSC - 1.500.1001 - 25% DE IMPOSTOS E TRANSFERÊNCIAS PARA EDUCAÇÃO - AR	0,00	1.000,00	1.000,00	1.000,00	1.000,00	4.000,00
Programa: 1210 - NOVAS TECNOLOGIAS NA OFERTA DO ENSINO	0,00	13.000,00	13.000,00	13.000,00	13.000,00	52.000,00
Ação: 1.62 - AQUISIÇÃO DE EQUIPAMENTOS DE INFORMÁTICA, INCLUSIVE DE	0,00	5.000,00	5.000,00	5.000,00	5.000,00	20.000,00
305 - 4.4.90.52.00	0,00	5.000,00	5.000,00	5.000,00	5.000,00	20.000,00
104 - MSC - 1.500.1001 - 25% DE IMPOSTOS E TRANSFERÊNCIAS PARA EDUCAÇÃO - AR	0,00	5.000,00	5.000,00	5.000,00	5.000,00	20.000,00
Ação: 2.141 - MANUTENÇÃO DAS AÇÕES VINCULADAS AO PROGRAMA.	0,00	8.000,00	8.000,00	8.000,00	8.000,00	32.000,00



Prefeitura Municipal de Tacaimbó

Av. Sebastião Clemente, S/N - Centro - 55.140-000 - Tacaimbó/ PE
CNPJ: 10.091.601/0001-00



Usuário: Tacaimbó

Chave de Autenticação
1415-7240-396

Página
40 / 112

Demonstrativo de compatibilidade entre PPA e LOA

PPA 2022 - 2025 - Valores em R\$

	Valor global	2022	2023	2024	2025	Total
714 - 3.3.90.30.00	0,00	2.000,00	2.000,00	2.000,00	2.000,00	8.000,00
104 - MSC - 1.500.1001 - 25% DE IMPOSTOS E TRANSFERÊNCIAS PARA EDUCAÇÃO - AR	0,00	2.000,00	2.000,00	2.000,00	2.000,00	8.000,00
715 - 3.3.90.35.00	0,00	2.000,00	2.000,00	2.000,00	2.000,00	8.000,00
104 - MSC - 1.500.1001 - 25% DE IMPOSTOS E TRANSFERÊNCIAS PARA EDUCAÇÃO - AR	0,00	2.000,00	2.000,00	2.000,00	2.000,00	8.000,00
716 - 3.3.90.36.00	0,00	2.000,00	2.000,00	2.000,00	2.000,00	8.000,00
104 - MSC - 1.500.1001 - 25% DE IMPOSTOS E TRANSFERÊNCIAS PARA EDUCAÇÃO - AR	0,00	2.000,00	2.000,00	2.000,00	2.000,00	8.000,00
717 - 3.3.90.39.00	0,00	2.000,00	2.000,00	2.000,00	2.000,00	8.000,00
104 - MSC - 1.500.1001 - 25% DE IMPOSTOS E TRANSFERÊNCIAS PARA EDUCAÇÃO - AR	0,00	2.000,00	2.000,00	2.000,00	2.000,00	8.000,00
Programa: 1212 - APOIO À QUALIFICAÇÃO PROFISSIONAL DE PROFESSORES DA EDUCAÇÃO	0,00	12.200,00	12.000,00	12.000,00	12.000,00	48.200,00
Ação: 2.83 - APOIO FINANCEIRO E LOGÍSTICO AOS PROFESSORES DA REDE MUNICIPAL	0,00	12.200,00	12.000,00	12.000,00	12.000,00	48.200,00
318 - 3.3.90.32.00	0,00	3.000,00	3.000,00	3.000,00	3.000,00	12.000,00
104 - MSC - 1.500.1001 - 25% DE IMPOSTOS E TRANSFERÊNCIAS PARA EDUCAÇÃO - AR	0,00	3.000,00	3.000,00	3.000,00	3.000,00	12.000,00
319 - 3.3.90.36.00	0,00	3.000,00	3.000,00	3.000,00	3.000,00	12.000,00
104 - MSC - 1.500.1001 - 25% DE IMPOSTOS E TRANSFERÊNCIAS PARA EDUCAÇÃO - AR	0,00	3.000,00	3.000,00	3.000,00	3.000,00	12.000,00
320 - 3.3.90.39.00	0,00	3.200,00	3.000,00	3.000,00	3.000,00	12.200,00
104 - MSC - 1.500.1001 - 25% DE IMPOSTOS E TRANSFERÊNCIAS PARA EDUCAÇÃO - AR	0,00	3.200,00	3.000,00	3.000,00	3.000,00	12.200,00
321 - 3.3.90.48.00	0,00	3.000,00	3.000,00	3.000,00	3.000,00	12.000,00
104 - MSC - 1.500.1001 - 25% DE IMPOSTOS E TRANSFERÊNCIAS PARA EDUCAÇÃO - AR	0,00	3.000,00	3.000,00	3.000,00	3.000,00	12.000,00
Programa: 1213 - ASSISTÊNCIA AO ESTUDANTE CARENTE	0,00	10.000,00	10.000,00	10.000,00	10.000,00	40.000,00
Ação: 2.71 - MANUTENÇÃO DAS AÇÕES DO PROGRAMA, DOAÇÃO DE BOLSAS DE	0,00	10.000,00	10.000,00	10.000,00	10.000,00	40.000,00
298 - 3.3.90.18.00	0,00	5.000,00	5.000,00	5.000,00	5.000,00	20.000,00
104 - MSC - 1.500.1001 - 25% DE IMPOSTOS E TRANSFERÊNCIAS PARA EDUCAÇÃO - AR	0,00	5.000,00	5.000,00	5.000,00	5.000,00	20.000,00
299 - 3.3.90.32.00	0,00	5.000,00	5.000,00	5.000,00	5.000,00	20.000,00
104 - MSC - 1.500.1001 - 25% DE IMPOSTOS E TRANSFERÊNCIAS PARA EDUCAÇÃO - AR	0,00	5.000,00	5.000,00	5.000,00	5.000,00	20.000,00
Programa: 1215 - OLIMPÍADA MUNICIPAL DE MATEMÁTICA E LÍNGUA PORTUGUESA	0,00	7.000,00	7.000,00	7.000,00	7.000,00	28.000,00
Ação: 2.84 - IMPLANTAÇÃO E MANUTENÇÃO DAS ATIVIDADES DO PROGRAMA	0,00	7.000,00	7.000,00	7.000,00	7.000,00	28.000,00
322 - 3.3.90.30.00	0,00	1.000,00	1.000,00	1.000,00	1.000,00	4.000,00
104 - MSC - 1.500.1001 - 25% DE IMPOSTOS E TRANSFERÊNCIAS PARA EDUCAÇÃO - AR	0,00	1.000,00	1.000,00	1.000,00	1.000,00	4.000,00
323 - 3.3.90.31.00	0,00	2.000,00	2.000,00	2.000,00	2.000,00	8.000,00
104 - MSC - 1.500.1001 - 25% DE IMPOSTOS E TRANSFERÊNCIAS PARA EDUCAÇÃO - AR	0,00	2.000,00	2.000,00	2.000,00	2.000,00	8.000,00
324 - 3.3.90.36.00	0,00	2.000,00	2.000,00	2.000,00	2.000,00	8.000,00
104 - MSC - 1.500.1001 - 25% DE IMPOSTOS E TRANSFERÊNCIAS PARA EDUCAÇÃO - AR	0,00	2.000,00	2.000,00	2.000,00	2.000,00	8.000,00
325 - 3.3.90.39.00	0,00	2.000,00	2.000,00	2.000,00	2.000,00	8.000,00
104 - MSC - 1.500.1001 - 25% DE IMPOSTOS E TRANSFERÊNCIAS PARA EDUCAÇÃO - AR	0,00	2.000,00	2.000,00	2.000,00	2.000,00	8.000,00
Programa: 1217 - APOIO ÀS INSTITUIÇÕES EDUCACIONAIS SEM FINS LUCRATIVOS	0,00	5.000,00	5.000,00	5.000,00	5.000,00	20.000,00



Prefeitura Municipal de Tacaimbó

Av. Sebastião Clemente, S/N - Centro - 55.140-000 - Tacaimbó/ PE
CNPJ: 10.091.601/0001-00



Usuário: Tacaimbó

Chave de Autenticação
1415-7240-396

Página
41 / 112

Demonstrativo de compatibilidade entre PPA e LOA

PPA 2022 - 2025 - Valores em R\$

	Valor global	2022	2023	2024	2025	Total
Ação: 2.74 - REALIZAÇÃO DE PARCERIA E APOIO A INSTITUIÇÕES EDUCACIONAIS SEM	0,00	5.000,00	5.000,00	5.000,00	5.000,00	20.000,00
304 - 3.3.50.43.00	0,00	5.000,00	5.000,00	5.000,00	5.000,00	20.000,00
101 - MSC - 1.501.0000 - RECURSOS PRÓPRIOS	0,00	5.000,00	5.000,00	5.000,00	5.000,00	20.000,00
Subfunção: 362 - Ensino Médio	0,00	241.000,00	191.000,00	281.000,00	0,00	713.000,00
Programa: 1202 - TRANSPORTE ESCOLAR	0,00	241.000,00	191.000,00	281.000,00	0,00	713.000,00
Ação: 2.85 - MANUTENÇÃO DAS ATIVIDADES DO TRANSPORTE ESCOLAR - ENSINO	0,00	241.000,00	191.000,00	281.000,00	0,00	713.000,00
1040 - 3.3.90.30.00	0,00	0,00	20.000,00	10.000,00	0,00	30.000,00
101 - MSC - 1.501.0000 - RECURSOS PRÓPRIOS	0,00	0,00	5.000,00	5.000,00	0,00	10.000,00
114 - MSC - 1.553.0000 - RECURSOS DO PNATE - PROGRAMA NACIONAL DE APOIO AO T	0,00	0,00	15.000,00	5.000,00	0,00	20.000,00
547 - 3.3.90.36.00	0,00	26.000,00	16.000,00	16.000,00	0,00	58.000,00
101 - MSC - 1.501.0000 - RECURSOS PRÓPRIOS	0,00	5.000,00	5.000,00	5.000,00	0,00	15.000,00
114 - MSC - 1.553.0000 - RECURSOS DO PNATE - PROGRAMA NACIONAL DE APOIO AO T	0,00	10.000,00	5.000,00	5.000,00	0,00	20.000,00
117 - MSC - 1.571.0000 - RECURSOS DE CONVÊNIOS PARA EDUCAÇÃO DO GOVERNO ES	0,00	11.000,00	6.000,00	6.000,00	0,00	23.000,00
326 - 3.3.90.39.00	0,00	215.000,00	155.000,00	255.000,00	0,00	625.000,00
101 - MSC - 1.501.0000 - RECURSOS PRÓPRIOS	0,00	5.000,00	5.000,00	5.000,00	0,00	15.000,00
114 - MSC - 1.553.0000 - RECURSOS DO PNATE - PROGRAMA NACIONAL DE APOIO AO T	0,00	50.000,00	5.000,00	5.000,00	0,00	60.000,00
117 - MSC - 1.571.0000 - RECURSOS DE CONVÊNIOS PARA EDUCAÇÃO DO GOVERNO ES	0,00	160.000,00	145.000,00	245.000,00	0,00	550.000,00
136 - MSC - 1.706.0000 - TRANSFERÊNCIA ESPECIAL DA UNIÃO	0,00	0,00	0,00	0,00	0,00	0,00
Subfunção: 363 - Ensino Profissional	0,00	14.000,00	14.000,00	14.000,00	14.000,00	56.000,00
Programa: 1211 - ENSINO TÉCNICO PROFISSIONALIZANTE	0,00	14.000,00	14.000,00	14.000,00	14.000,00	56.000,00
Ação: 1.98 - AQUISIÇÃO DE MÓVEIS, EQUIPAMENTOS E MATERIAIS, INCLUSIVE	0,00	2.000,00	2.000,00	2.000,00	2.000,00	8.000,00
718 - 4.4.90.52.00	0,00	2.000,00	2.000,00	2.000,00	2.000,00	8.000,00
101 - MSC - 1.501.0000 - RECURSOS PRÓPRIOS	0,00	2.000,00	2.000,00	2.000,00	2.000,00	8.000,00
Ação: 1.99 - CONSTRUÇÃO, REFORMA E/OU AMPLIAÇÃO DE IMÓVEIS A SEREM	0,00	2.000,00	2.000,00	2.000,00	2.000,00	8.000,00
719 - 4.4.90.51.00	0,00	2.000,00	2.000,00	2.000,00	2.000,00	8.000,00
101 - MSC - 1.501.0000 - RECURSOS PRÓPRIOS	0,00	2.000,00	2.000,00	2.000,00	2.000,00	8.000,00
Ação: 2.86 - MANUTENÇÃO DAS ATIVIDADES DO ENSINO PROFISSIONALIZANTE NO	0,00	10.000,00	10.000,00	10.000,00	10.000,00	40.000,00
327 - 3.3.90.30.00	0,00	2.000,00	2.000,00	2.000,00	2.000,00	8.000,00
101 - MSC - 1.501.0000 - RECURSOS PRÓPRIOS	0,00	2.000,00	2.000,00	2.000,00	2.000,00	8.000,00
328 - 3.3.90.36.00	0,00	3.000,00	3.000,00	3.000,00	3.000,00	12.000,00
101 - MSC - 1.501.0000 - RECURSOS PRÓPRIOS	0,00	3.000,00	3.000,00	3.000,00	3.000,00	12.000,00
329 - 3.3.90.39.00	0,00	5.000,00	5.000,00	5.000,00	5.000,00	20.000,00
101 - MSC - 1.501.0000 - RECURSOS PRÓPRIOS	0,00	5.000,00	5.000,00	5.000,00	5.000,00	20.000,00
Subfunção: 364 - Ensino Superior	0,00	59.000,00	224.000,00	224.000,00	20.000,00	527.000,00
Programa: 1207 - TRANSPORTE ESCOLAR UNIVERSITÁRIO	0,00	14.000,00	204.000,00	204.000,00	0,00	422.000,00



Prefeitura Municipal de Tacaimbó

Av. Sebastião Clemente, S/N - Centro - 55.140-000 - Tacaimbó/ PE
CNPJ: 10.091.601/0001-00



Usuário: Tacaimbó

Chave de Autenticação
1415-7240-396

Página
42 / 112

Demonstrativo de compatibilidade entre PPA e LOA

PPA 2022 - 2025 - Valores em R\$

	Valor global	2022	2023	2024	2025	Total
Ação: 2.87 - MANUTENÇÃO DO TRANSPORTE ESCOLAR PARA ESTUDANTES	0,00	14.000,00	204.000,00	204.000,00	0,00	422.000,00
330 - 3.3.90.18.00	0,00	3.000,00	3.000,00	3.000,00	0,00	9.000,00
101 - MSC - 1.501.0000 - RECURSOS PRÓPRIOS	0,00	3.000,00	3.000,00	3.000,00	0,00	9.000,00
331 - 3.3.90.36.00	0,00	1.000,00	1.000,00	1.000,00	0,00	3.000,00
101 - MSC - 1.501.0000 - RECURSOS PRÓPRIOS	0,00	1.000,00	1.000,00	1.000,00	0,00	3.000,00
332 - 3.3.90.39.00	0,00	10.000,00	200.000,00	200.000,00	0,00	410.000,00
101 - MSC - 1.501.0000 - RECURSOS PRÓPRIOS	0,00	10.000,00	200.000,00	200.000,00	0,00	410.000,00
136 - MSC - 1.706.0000 - TRANSFERÊNCIA ESPECIAL DA UNIÃO	0,00	0,00	0,00	0,00	0,00	0,00
Programa: 1218 - PROGRAMA MUNICÍPIO AMIGO DA EDUCAÇÃO	0,00	45.000,00	20.000,00	20.000,00	20.000,00	105.000,00
Ação: 2.166 - MANUTENÇÃO DAS ATIVIDADES DO PROGRAMA MUNICÍPIO AMIGO DA	0,00	45.000,00	20.000,00	20.000,00	20.000,00	105.000,00
1018 - 3.3.90.39.00	0,00	45.000,00	20.000,00	20.000,00	20.000,00	105.000,00
101 - MSC - 1.501.0000 - RECURSOS PRÓPRIOS	0,00	45.000,00	20.000,00	20.000,00	20.000,00	105.000,00
Subfunção: 365 - Educação Infantil	0,00	384.000,00	814.000,00	1.269.400,00	2.690.000,00	5.157.400,00
Programa: 1202 - TRANSPORTE ESCOLAR	0,00	20.000,00	20.000,00	20.000,00	0,00	60.000,00
Ação: 2.91 - MANUTENÇÃO DAS ATIVIDADES DO TRANSPORTE ESCOLAR - PNATE	0,00	20.000,00	20.000,00	20.000,00	0,00	60.000,00
1041 - 3.3.90.30.00	0,00	0,00	10.000,00	10.000,00	0,00	20.000,00
101 - MSC - 1.501.0000 - RECURSOS PRÓPRIOS	0,00	0,00	5.000,00	5.000,00	0,00	10.000,00
114 - MSC - 1.553.0000 - RECURSOS DO PNATE - PROGRAMA NACIONAL DE APOIO AO T	0,00	0,00	5.000,00	5.000,00	0,00	10.000,00
548 - 3.3.90.36.00	0,00	10.000,00	5.000,00	5.000,00	0,00	20.000,00
114 - MSC - 1.553.0000 - RECURSOS DO PNATE - PROGRAMA NACIONAL DE APOIO AO T	0,00	10.000,00	5.000,00	5.000,00	0,00	20.000,00
354 - 3.3.90.39.00	0,00	10.000,00	5.000,00	5.000,00	0,00	20.000,00
114 - MSC - 1.553.0000 - RECURSOS DO PNATE - PROGRAMA NACIONAL DE APOIO AO T	0,00	10.000,00	5.000,00	5.000,00	0,00	20.000,00
Programa: 1208 - PROINFÂNCIA	0,00	364.000,00	794.000,00	1.249.400,00	2.690.000,00	5.097.400,00
Ação: 1.60 - CONSTRUÇÃO, REFORMA E/OU AMPLIAÇÃO DE IMÓVEIS E INSTALAÇÃO DA	0,00	300.000,00	625.000,00	1.155.000,00	2.583.000,00	4.663.000,00
333 - 4.4.90.51.00	0,00	300.000,00	625.000,00	1.155.000,00	2.583.000,00	4.663.000,00
104 - MSC - 1.500.1001 - 25% DE IMPOSTOS E TRANSFERÊNCIAS PARA EDUCAÇÃO - AR	0,00	5.000,00	5.000,00	5.000,00	5.000,00	20.000,00
115 - MSC - 1.569.0000 - OUTRAS TRANSFERÊNCIAS DE RECURSOS DO FNDE	0,00	270.000,00	170.000,00	1.000.000,00	2.500.000,00	3.940.000,00
116 - MSC - 1.570.0000 - RECURSOS DE CONVÊNIO PARA EDUCAÇÃO DO GOVERNO FE	0,00	0,00	400.000,00	100.000,00	30.000,00	530.000,00
117 - MSC - 1.571.0000 - RECURSOS DE CONVÊNIO PARA EDUCAÇÃO DO GOVERNO ES	0,00	25.000,00	50.000,00	50.000,00	48.000,00	173.000,00
Ação: 1.61 - AQUISIÇÃO DE EQUIPAMENTOS E MATERIAL PERMANENTE PARA CRECHES	0,00	30.000,00	55.000,00	55.000,00	55.000,00	195.000,00
334 - 4.4.90.52.00	0,00	30.000,00	55.000,00	55.000,00	55.000,00	195.000,00
104 - MSC - 1.500.1001 - 25% DE IMPOSTOS E TRANSFERÊNCIAS PARA EDUCAÇÃO - AR	0,00	5.000,00	5.000,00	5.000,00	5.000,00	20.000,00
117 - MSC - 1.571.0000 - RECURSOS DE CONVÊNIO PARA EDUCAÇÃO DO GOVERNO ES	0,00	25.000,00	50.000,00	50.000,00	50.000,00	175.000,00
Ação: 2.88 - MANUTENÇÃO DE CRECHES, UNIDADES DE EDUCAÇÃO INFANTIL E	0,00	34.000,00	114.000,00	33.400,00	46.000,00	227.400,00
335 - 3.1.90.04.00	0,00	5.000,00	5.000,00	5.000,00	5.000,00	20.000,00



Prefeitura Municipal de Tacaimbó

Av. Sebastião Clemente, S/N - Centro - 55.140-000 - Tacaimbó/ PE
CNPJ: 10.091.601/0001-00



Usuário: Tacaimbó

Chave de Autenticação
1415-7240-396

Página
43 / 112

Demonstrativo de compatibilidade entre PPA e LOA

PPA 2022 - 2025 - Valores em R\$

	Valor global	2022	2023	2024	2025	Total
104 - MSC - 1.500.1001 - 25% DE IMPOSTOS E TRANSFERÊNCIAS PARA EDUCAÇÃO - AR	0,00	5.000,00	5.000,00	5.000,00	5.000,00	20.000,00
336 - 3.1.90.11.00	0,00	5.000,00	5.000,00	4.000,00	4.000,00	18.000,00
104 - MSC - 1.500.1001 - 25% DE IMPOSTOS E TRANSFERÊNCIAS PARA EDUCAÇÃO - AR	0,00	5.000,00	5.000,00	4.000,00	4.000,00	18.000,00
337 - 3.3.90.30.00	0,00	18.000,00	98.000,00	18.400,00	31.000,00	165.400,00
104 - MSC - 1.500.1001 - 25% DE IMPOSTOS E TRANSFERÊNCIAS PARA EDUCAÇÃO - AR	0,00	3.000,00	3.000,00	8.400,00	8.000,00	22.400,00
115 - MSC - 1.569.0000 - OUTRAS TRANSFERÊNCIAS DE RECURSOS DO FNDE	0,00	15.000,00	95.000,00	10.000,00	23.000,00	143.000,00
338 - 3.3.90.36.00	0,00	3.000,00	3.000,00	3.000,00	3.000,00	12.000,00
104 - MSC - 1.500.1001 - 25% DE IMPOSTOS E TRANSFERÊNCIAS PARA EDUCAÇÃO - AR	0,00	3.000,00	3.000,00	3.000,00	3.000,00	12.000,00
339 - 3.3.90.39.00	0,00	3.000,00	3.000,00	3.000,00	3.000,00	12.000,00
104 - MSC - 1.500.1001 - 25% DE IMPOSTOS E TRANSFERÊNCIAS PARA EDUCAÇÃO - AR	0,00	3.000,00	3.000,00	3.000,00	3.000,00	12.000,00
Ação: 2.197 - MELHORIA DA APRENDIZAGEM, AVALIAÇÃO DE DESEMPENHO E	0,00	0,00	0,00	6.000,00	6.000,00	12.000,00
1166 - 3.1.90.04.00	0,00	0,00	0,00	1.000,00	1.000,00	2.000,00
104 - MSC - 1.500.1001 - 25% DE IMPOSTOS E TRANSFERÊNCIAS PARA EDUCAÇÃO - AR	0,00	0,00	0,00	1.000,00	1.000,00	2.000,00
1167 - 3.1.90.13.00	0,00	0,00	0,00	1.000,00	1.000,00	2.000,00
104 - MSC - 1.500.1001 - 25% DE IMPOSTOS E TRANSFERÊNCIAS PARA EDUCAÇÃO - AR	0,00	0,00	0,00	1.000,00	1.000,00	2.000,00
1168 - 3.3.90.30.00	0,00	0,00	0,00	1.000,00	1.000,00	2.000,00
104 - MSC - 1.500.1001 - 25% DE IMPOSTOS E TRANSFERÊNCIAS PARA EDUCAÇÃO - AR	0,00	0,00	0,00	1.000,00	1.000,00	2.000,00
1169 - 3.3.90.32.00	0,00	0,00	0,00	1.000,00	1.000,00	2.000,00
104 - MSC - 1.500.1001 - 25% DE IMPOSTOS E TRANSFERÊNCIAS PARA EDUCAÇÃO - AR	0,00	0,00	0,00	1.000,00	1.000,00	2.000,00
1170 - 3.3.90.36.00	0,00	0,00	0,00	1.000,00	1.000,00	2.000,00
104 - MSC - 1.500.1001 - 25% DE IMPOSTOS E TRANSFERÊNCIAS PARA EDUCAÇÃO - AR	0,00	0,00	0,00	1.000,00	1.000,00	2.000,00
1171 - 3.3.90.39.00	0,00	0,00	0,00	1.000,00	1.000,00	2.000,00
104 - MSC - 1.500.1001 - 25% DE IMPOSTOS E TRANSFERÊNCIAS PARA EDUCAÇÃO - AR	0,00	0,00	0,00	1.000,00	1.000,00	2.000,00
Subfunção: 366 - Educação de Jovens e Adultos	0,00	46.000,00	45.000,00	41.000,00	71.000,00	203.000,00
Programa: 1214 - EDUCAÇÃO DE JOVENS E ADULTOS	0,00	46.000,00	45.000,00	41.000,00	71.000,00	203.000,00
Ação: 2.95 - MANUTENÇÃO DAS ATIVIDADES DO PROGRAMA JOVENS E ADULTOS	0,00	46.000,00	45.000,00	41.000,00	71.000,00	203.000,00
345 - 3.1.90.04.00	0,00	2.000,00	2.000,00	2.000,00	2.000,00	8.000,00
104 - MSC - 1.500.1001 - 25% DE IMPOSTOS E TRANSFERÊNCIAS PARA EDUCAÇÃO - AR	0,00	2.000,00	2.000,00	2.000,00	2.000,00	8.000,00
346 - 3.1.90.11.00	0,00	2.000,00	2.000,00	2.000,00	2.000,00	8.000,00
104 - MSC - 1.500.1001 - 25% DE IMPOSTOS E TRANSFERÊNCIAS PARA EDUCAÇÃO - AR	0,00	2.000,00	2.000,00	2.000,00	2.000,00	8.000,00
347 - 3.3.90.30.00	0,00	15.000,00	15.000,00	15.000,00	25.000,00	70.000,00
104 - MSC - 1.500.1001 - 25% DE IMPOSTOS E TRANSFERÊNCIAS PARA EDUCAÇÃO - AR	0,00	5.000,00	5.000,00	5.000,00	5.000,00	20.000,00
115 - MSC - 1.569.0000 - OUTRAS TRANSFERÊNCIAS DE RECURSOS DO FNDE	0,00	10.000,00	10.000,00	10.000,00	20.000,00	50.000,00
348 - 3.3.90.36.00	0,00	11.000,00	11.000,00	11.000,00	21.000,00	54.000,00
104 - MSC - 1.500.1001 - 25% DE IMPOSTOS E TRANSFERÊNCIAS PARA EDUCAÇÃO - AR	0,00	1.000,00	1.000,00	1.000,00	1.000,00	4.000,00



Prefeitura Municipal de Tacaimbó

Av. Sebastião Clemente, S/N - Centro - 55.140-000 - Tacaimbó/ PE
CNPJ: 10.091.601/0001-00



Usuário: Tacaimbó

Chave de Autenticação
1415-7240-396

Página
44 / 112

Demonstrativo de compatibilidade entre PPA e LOA

PPA 2022 - 2025 - Valores em R\$

	Valor global	2022	2023	2024	2025	Total
115 - MSC - 1.569.0000 - OUTRAS TRANSFERÊNCIAS DE RECURSOS DO FNDE	0,00	10.000,00	10.000,00	10.000,00	20.000,00	50.000,00
349 - 3.3.90.39.00	0,00	16.000,00	15.000,00	11.000,00	21.000,00	63.000,00
104 - MSC - 1.500.1001 - 25% DE IMPOSTOS E TRANSFERÊNCIAS PARA EDUCAÇÃO - AR	0,00	1.000,00	1.000,00	1.000,00	1.000,00	4.000,00
115 - MSC - 1.569.0000 - OUTRAS TRANSFERÊNCIAS DE RECURSOS DO FNDE	0,00	15.000,00	14.000,00	10.000,00	20.000,00	59.000,00
Subfunção: 367 - Educação Especial	0,00	16.000,00	14.700,00	13.700,00	14.000,00	58.400,00
Programa: 1205 - EDUCAÇÃO ESPECIAL	0,00	16.000,00	14.700,00	13.700,00	14.000,00	58.400,00
Ação: 1.96 - EXECUÇÃO DE PEQUENAS OBRAS QUE VISEM ASSEGURAR A PLENA	0,00	5.000,00	3.700,00	2.700,00	3.000,00	14.400,00
712 - 4.4.90.51.00	0,00	5.000,00	3.700,00	2.700,00	3.000,00	14.400,00
104 - MSC - 1.500.1001 - 25% DE IMPOSTOS E TRANSFERÊNCIAS PARA EDUCAÇÃO - AR	0,00	5.000,00	3.700,00	2.700,00	3.000,00	14.400,00
Ação: 1.97 - AQUISIÇÃO DE EQUIPAMENTOS E MATERIAS DIVERSOS QUE SE DESTINEM	0,00	5.000,00	5.000,00	5.000,00	5.000,00	20.000,00
713 - 4.4.90.52.00	0,00	5.000,00	5.000,00	5.000,00	5.000,00	20.000,00
104 - MSC - 1.500.1001 - 25% DE IMPOSTOS E TRANSFERÊNCIAS PARA EDUCAÇÃO - AR	0,00	5.000,00	5.000,00	5.000,00	5.000,00	20.000,00
Ação: 2.96 - MANUTENÇÃO DO PROGRAMA DE EDUCAÇÃO ESPECIAL, INCLUINDO AÇÕES	0,00	6.000,00	6.000,00	6.000,00	6.000,00	24.000,00
350 - 3.3.90.30.00	0,00	2.000,00	2.000,00	2.000,00	2.000,00	8.000,00
104 - MSC - 1.500.1001 - 25% DE IMPOSTOS E TRANSFERÊNCIAS PARA EDUCAÇÃO - AR	0,00	2.000,00	2.000,00	2.000,00	2.000,00	8.000,00
351 - 3.3.90.32.00	0,00	2.000,00	2.000,00	2.000,00	2.000,00	8.000,00
104 - MSC - 1.500.1001 - 25% DE IMPOSTOS E TRANSFERÊNCIAS PARA EDUCAÇÃO - AR	0,00	2.000,00	2.000,00	2.000,00	2.000,00	8.000,00
352 - 3.3.90.36.00	0,00	1.000,00	1.000,00	1.000,00	1.000,00	4.000,00
104 - MSC - 1.500.1001 - 25% DE IMPOSTOS E TRANSFERÊNCIAS PARA EDUCAÇÃO - AR	0,00	1.000,00	1.000,00	1.000,00	1.000,00	4.000,00
353 - 3.3.90.39.00	0,00	1.000,00	1.000,00	1.000,00	1.000,00	4.000,00
104 - MSC - 1.500.1001 - 25% DE IMPOSTOS E TRANSFERÊNCIAS PARA EDUCAÇÃO - AR	0,00	1.000,00	1.000,00	1.000,00	1.000,00	4.000,00
Subfunção: 782 - Transporte Rodoviário	0,00	0,00	0,00	0,00	1.924.000,00	1.924.000,00
Programa: 1202 - TRANSPORTE ESCOLAR	0,00	0,00	0,00	0,00	1.720.000,00	1.720.000,00
Ação: 1.49 - AQUISIÇÃO DE VEÍCULOS DESTINADOS AO TRANSPORTE DE ESTUDANTES	0,00	0,00	0,00	0,00	306.000,00	306.000,00
1328 - 4.4.90.52.00	0,00	0,00	0,00	0,00	306.000,00	306.000,00
104 - MSC - 1.500.1001 - 25% DE IMPOSTOS E TRANSFERÊNCIAS PARA EDUCAÇÃO - AR	0,00	0,00	0,00	0,00	2.000,00	2.000,00
111 - MSC - 1.550.0000 - RECURSOS DO SALÁRIO EDUCAÇÃO - QSE	0,00	0,00	0,00	0,00	2.000,00	2.000,00
115 - MSC - 1.569.0000 - OUTRAS TRANSFERÊNCIAS DE RECURSOS DO FNDE	0,00	0,00	0,00	0,00	300.000,00	300.000,00
117 - MSC - 1.571.0000 - RECURSOS DE CONVÊNIOS PARA EDUCAÇÃO DO GOVERNO ES	0,00	0,00	0,00	0,00	2.000,00	2.000,00
Ação: 2.85 - MANUTENÇÃO DAS ATIVIDADES DO TRANSPORTE ESCOLAR - ENSINO	0,00	0,00	0,00	0,00	632.000,00	632.000,00
1329 - 3.3.90.30.00	0,00	0,00	0,00	0,00	12.000,00	12.000,00
101 - MSC - 1.501.0000 - RECURSOS PRÓPRIOS	0,00	0,00	0,00	0,00	5.000,00	5.000,00
114 - MSC - 1.553.0000 - RECURSOS DO PNATE - PROGRAMA NACIONAL DE APOIO AO T	0,00	0,00	0,00	0,00	5.000,00	5.000,00
117 - MSC - 1.571.0000 - RECURSOS DE CONVÊNIOS PARA EDUCAÇÃO DO GOVERNO ES	0,00	0,00	0,00	0,00	2.000,00	2.000,00
1330 - 3.3.90.36.00	0,00	0,00	0,00	0,00	12.000,00	12.000,00



Prefeitura Municipal de Tacaimbó

Av. Sebastião Clemente, S/N - Centro - 55.140-000 - Tacaimbó/ PE
CNPJ: 10.091.601/0001-00



Usuário: Tacaimbó

Chave de Autenticação
1415-7240-396

Página
45 / 112

Demonstrativo de compatibilidade entre PPA e LOA

PPA 2022 - 2025 - Valores em R\$

	Valor global	2022	2023	2024	2025	Total
101 - MSC - 1.501.0000 - RECURSOS PRÓPRIOS	0,00	0,00	0,00	0,00	5.000,00	5.000,00
114 - MSC - 1.553.0000 - RECURSOS DO PNATE - PROGRAMA NACIONAL DE APOIO AO T	0,00	0,00	0,00	0,00	1.000,00	1.000,00
117 - MSC - 1.571.0000 - RECURSOS DE CONVÊNIOS PARA EDUCAÇÃO DO GOVERNO ES	0,00	0,00	0,00	0,00	6.000,00	6.000,00
1331 - 3.3.90.39.00	0,00	0,00	0,00	0,00	608.000,00	608.000,00
101 - MSC - 1.501.0000 - RECURSOS PRÓPRIOS	0,00	0,00	0,00	0,00	5.000,00	5.000,00
114 - MSC - 1.553.0000 - RECURSOS DO PNATE - PROGRAMA NACIONAL DE APOIO AO T	0,00	0,00	0,00	0,00	5.000,00	5.000,00
117 - MSC - 1.571.0000 - RECURSOS DE CONVÊNIOS PARA EDUCAÇÃO DO GOVERNO ES	0,00	0,00	0,00	0,00	598.000,00	598.000,00
Ação: 2.208 - MANUTENÇÃO DAS ATIVIDADES DO TRANSPORTE ESCOLAR - EDUCAÇÃO	0,00	0,00	0,00	0,00	30.000,00	30.000,00
1332 - 3.3.90.30.00	0,00	0,00	0,00	0,00	10.000,00	10.000,00
104 - MSC - 1.500.1001 - 25% DE IMPOSTOS E TRANSFERÊNCIAS PARA EDUCAÇÃO - AR	0,00	0,00	0,00	0,00	5.000,00	5.000,00
114 - MSC - 1.553.0000 - RECURSOS DO PNATE - PROGRAMA NACIONAL DE APOIO AO T	0,00	0,00	0,00	0,00	5.000,00	5.000,00
1333 - 3.3.90.36.00	0,00	0,00	0,00	0,00	10.000,00	10.000,00
104 - MSC - 1.500.1001 - 25% DE IMPOSTOS E TRANSFERÊNCIAS PARA EDUCAÇÃO - AR	0,00	0,00	0,00	0,00	5.000,00	5.000,00
114 - MSC - 1.553.0000 - RECURSOS DO PNATE - PROGRAMA NACIONAL DE APOIO AO T	0,00	0,00	0,00	0,00	5.000,00	5.000,00
1334 - 3.3.90.39.00	0,00	0,00	0,00	0,00	10.000,00	10.000,00
104 - MSC - 1.500.1001 - 25% DE IMPOSTOS E TRANSFERÊNCIAS PARA EDUCAÇÃO - AR	0,00	0,00	0,00	0,00	5.000,00	5.000,00
114 - MSC - 1.553.0000 - RECURSOS DO PNATE - PROGRAMA NACIONAL DE APOIO AO T	0,00	0,00	0,00	0,00	5.000,00	5.000,00
Ação: 2.209 - MANUTENÇÃO DAS ATIVIDADES DO TRANSPORTE ESCOLAR - ENSINO	0,00	0,00	0,00	0,00	752.000,00	752.000,00
1335 - 3.3.90.30.00	0,00	0,00	0,00	0,00	65.000,00	65.000,00
104 - MSC - 1.500.1001 - 25% DE IMPOSTOS E TRANSFERÊNCIAS PARA EDUCAÇÃO - AR	0,00	0,00	0,00	0,00	10.000,00	10.000,00
111 - MSC - 1.550.0000 - RECURSOS DO SALÁRIO EDUCAÇÃO - QSE	0,00	0,00	0,00	0,00	45.000,00	45.000,00
114 - MSC - 1.553.0000 - RECURSOS DO PNATE - PROGRAMA NACIONAL DE APOIO AO T	0,00	0,00	0,00	0,00	5.000,00	5.000,00
115 - MSC - 1.569.0000 - OUTRAS TRANSFERÊNCIAS DE RECURSOS DO FNDE	0,00	0,00	0,00	0,00	5.000,00	5.000,00
1336 - 3.3.90.36.00	0,00	0,00	0,00	0,00	22.000,00	22.000,00
104 - MSC - 1.500.1001 - 25% DE IMPOSTOS E TRANSFERÊNCIAS PARA EDUCAÇÃO - AR	0,00	0,00	0,00	0,00	4.000,00	4.000,00
111 - MSC - 1.550.0000 - RECURSOS DO SALÁRIO EDUCAÇÃO - QSE	0,00	0,00	0,00	0,00	8.000,00	8.000,00
114 - MSC - 1.553.0000 - RECURSOS DO PNATE - PROGRAMA NACIONAL DE APOIO AO T	0,00	0,00	0,00	0,00	5.000,00	5.000,00
115 - MSC - 1.569.0000 - OUTRAS TRANSFERÊNCIAS DE RECURSOS DO FNDE	0,00	0,00	0,00	0,00	5.000,00	5.000,00
1337 - 3.3.90.39.00	0,00	0,00	0,00	0,00	665.000,00	665.000,00
104 - MSC - 1.500.1001 - 25% DE IMPOSTOS E TRANSFERÊNCIAS PARA EDUCAÇÃO - AR	0,00	0,00	0,00	0,00	450.000,00	450.000,00
111 - MSC - 1.550.0000 - RECURSOS DO SALÁRIO EDUCAÇÃO - QSE	0,00	0,00	0,00	0,00	45.000,00	45.000,00
114 - MSC - 1.553.0000 - RECURSOS DO PNATE - PROGRAMA NACIONAL DE APOIO AO T	0,00	0,00	0,00	0,00	135.000,00	135.000,00
115 - MSC - 1.569.0000 - OUTRAS TRANSFERÊNCIAS DE RECURSOS DO FNDE	0,00	0,00	0,00	0,00	5.000,00	5.000,00
116 - MSC - 1.570.0000 - RECURSOS DE CONVÊNIOS PARA EDUCAÇÃO DO GOVERNO FE	0,00	0,00	0,00	0,00	30.000,00	30.000,00
Programa: 1207 - TRANSPORTE ESCOLAR UNIVERSITÁRIO	0,00	0,00	0,00	0,00	204.000,00	204.000,00



Prefeitura Municipal de Tacaimbó

Av. Sebastião Clemente, S/N - Centro - 55.140-000 - Tacaimbó/ PE
CNPJ: 10.091.601/0001-00



Usuário: Tacaimbó

Chave de Autenticação
1415-7240-396

Página
46 / 112

Demonstrativo de compatibilidade entre PPA e LOA

		Valor global	2022	2023	2024	PPA 2022 - 2025 - Valores em R\$	
						2025	Total
Ação:	2.210 - MANUTENÇÃO DAS ATIVIDADES DO TRANSPORTE ESCOLAR - ENSINO	0,00	0,00	0,00	0,00	204.000,00	204.000,00
	1338 - 3.3.90.30.00	0,00	0,00	0,00	0,00	3.000,00	3.000,00
	101 - MSC - 1.501.0000 - RECURSOS PRÓPRIOS	0,00	0,00	0,00	0,00	3.000,00	3.000,00
	1339 - 3.3.90.36.00	0,00	0,00	0,00	0,00	1.000,00	1.000,00
	101 - MSC - 1.501.0000 - RECURSOS PRÓPRIOS	0,00	0,00	0,00	0,00	1.000,00	1.000,00
	1340 - 3.3.90.39.00	0,00	0,00	0,00	0,00	200.000,00	200.000,00
	101 - MSC - 1.501.0000 - RECURSOS PRÓPRIOS	0,00	0,00	0,00	0,00	200.000,00	200.000,00
Função:	28 - Encargos Especiais	0,00	2.000,00	2.000,00	3.000,00	4.000,00	11.000,00
Subfunção:	846 - Outros Encargos Especiais	0,00	2.000,00	2.000,00	3.000,00	4.000,00	11.000,00
Programa:	0 - OPERAÇÕES ESPECIAIS	0,00	2.000,00	2.000,00	3.000,00	4.000,00	11.000,00
Ação:	0.3 - INDENIZAÇÕES E RESTITUIÇÕES	0,00	2.000,00	2.000,00	3.000,00	4.000,00	11.000,00
	523 - 3.3.90.93.00	0,00	2.000,00	2.000,00	3.000,00	4.000,00	11.000,00
	104 - MSC - 1.500.1001 - 25% DE IMPOSTOS E TRANSFERÊNCIAS PARA EDUCAÇÃO - AR	0,00	1.000,00	1.000,00	1.000,00	1.000,00	4.000,00
	115 - MSC - 1.569.0000 - OUTRAS TRANSFERÊNCIAS DE RECURSOS DO FNDE	0,00	1.000,00	1.000,00	2.000,00	2.000,00	6.000,00
	116 - MSC - 1.570.0000 - RECURSOS DE CONVÊNIOS PARA EDUCAÇÃO DO GOVERNO FE	0,00	0,00	0,00	0,00	1.000,00	1.000,00
Unidade orçamentária:	51002 - DEPARTAMENTO DE CULTURA E ESPORTES	0,00	1.720.000,00	2.067.000,00	2.193.000,00	4.168.000,00	10.148.000,00
Função:	13 - Cultura	0,00	1.244.000,00	1.554.000,00	1.646.000,00	2.880.000,00	7.324.000,00
Subfunção:	122 - Administração Geral	0,00	29.000,00	29.000,00	24.000,00	22.000,00	104.000,00
Programa:	1301 - AÇÕES CULTURAIS E TURÍSTICAS	0,00	29.000,00	29.000,00	24.000,00	22.000,00	104.000,00
Ação:	1.107 - MANUTENÇÃO DAS AÇÕES DE MITIGAÇÃO DOS EFEITOS DA COVID-19 NO	0,00	2.000,00	2.000,00	2.000,00	0,00	6.000,00
	951 - 4.4.90.52.00	0,00	2.000,00	2.000,00	2.000,00	0,00	6.000,00
	101 - MSC - 1.501.0000 - RECURSOS PRÓPRIOS	0,00	2.000,00	2.000,00	2.000,00	0,00	6.000,00
Ação:	2.164 - MANUTENÇÃO DAS AÇÕES DE MITIGAÇÃO DOS EFEITOS DA COVID-19 NA	0,00	27.000,00	27.000,00	22.000,00	22.000,00	98.000,00
	952 - 3.3.90.30.00	0,00	3.000,00	3.000,00	3.000,00	3.000,00	12.000,00
	101 - MSC - 1.501.0000 - RECURSOS PRÓPRIOS	0,00	3.000,00	3.000,00	3.000,00	3.000,00	12.000,00
	953 - 3.3.90.31.00	0,00	3.000,00	3.000,00	3.000,00	3.000,00	12.000,00
	101 - MSC - 1.501.0000 - RECURSOS PRÓPRIOS	0,00	3.000,00	3.000,00	3.000,00	3.000,00	12.000,00
	954 - 3.3.90.36.00	0,00	3.000,00	3.000,00	3.000,00	3.000,00	12.000,00
	101 - MSC - 1.501.0000 - RECURSOS PRÓPRIOS	0,00	3.000,00	3.000,00	3.000,00	3.000,00	12.000,00
	955 - 3.3.90.39.00	0,00	5.000,00	5.000,00	5.000,00	5.000,00	20.000,00
	101 - MSC - 1.501.0000 - RECURSOS PRÓPRIOS	0,00	5.000,00	5.000,00	5.000,00	5.000,00	20.000,00
	956 - 3.3.90.43.00	0,00	10.000,00	10.000,00	5.000,00	5.000,00	30.000,00
	101 - MSC - 1.501.0000 - RECURSOS PRÓPRIOS	0,00	10.000,00	10.000,00	5.000,00	5.000,00	30.000,00
	957 - 3.3.90.48.00	0,00	3.000,00	3.000,00	3.000,00	3.000,00	12.000,00
	101 - MSC - 1.501.0000 - RECURSOS PRÓPRIOS	0,00	3.000,00	3.000,00	3.000,00	3.000,00	12.000,00



Prefeitura Municipal de Tacaimbó

Av. Sebastião Clemente, S/N - Centro - 55.140-000 - Tacaimbó/ PE
CNPJ: 10.091.601/0001-00



Usuário: Tacaimbó

Chave de Autenticação
1415-7240-396

Página
47 / 112

Demonstrativo de compatibilidade entre PPA e LOA

PPA 2022 - 2025 - Valores em R\$

	Valor global	2022	2023	2024	2025	Total
Subfunção: 392 - Difusão Cultural	0,00	1.215.000,00	1.525.000,00	1.622.000,00	2.858.000,00	7.220.000,00
Programa: 1301 - AÇÕES CULTURAIS E TURÍSTICAS	0,00	759.000,00	749.000,00	936.000,00	2.136.000,00	4.580.000,00
Ação: 1.40 - CONSTRUÇÃO, REFORMA E/OU AMPLIAÇÃO DE INSTALAÇÕES DE APOIO A	0,00	102.000,00	102.000,00	102.000,00	102.000,00	408.000,00
409 - 4.4.90.51.00	0,00	102.000,00	102.000,00	102.000,00	102.000,00	408.000,00
101 - MSC - 1.501.0000 - RECURSOS PRÓPRIOS	0,00	2.000,00	2.000,00	2.000,00	2.000,00	8.000,00
128 - MSC - 1.700.0000 - RECURSOS DE CONVÊNIOS DO GOVERNO FEDERAL	0,00	100.000,00	100.000,00	100.000,00	100.000,00	400.000,00
Ação: 1.121 - PROMOVER AÇÕES DE INVESTIMENTOS DE ESPAÇOS E ORGANIZAÇÕES	0,00	0,00	0,00	0,00	40.000,00	40.000,00
1348 - 4.4.90.52.00	0,00	0,00	0,00	0,00	40.000,00	40.000,00
149 - MSC - 1.719.0000 - TRANSFERÊNCIAS DA POLÍTICA NACIONAL ALDIR BLANC DE F	0,00	0,00	0,00	0,00	40.000,00	40.000,00
Ação: 2.56 - PROMOÇÃO DE EVENTOS E FESTIVIDADES LOCAIS	0,00	550.000,00	535.000,00	737.000,00	1.702.000,00	3.524.000,00
410 - 3.3.90.30.00	0,00	50.000,00	50.000,00	65.000,00	115.000,00	280.000,00
101 - MSC - 1.501.0000 - RECURSOS PRÓPRIOS	0,00	10.000,00	10.000,00	10.000,00	50.000,00	80.000,00
128 - MSC - 1.700.0000 - RECURSOS DE CONVÊNIOS DO GOVERNO FEDERAL	0,00	20.000,00	20.000,00	40.000,00	40.000,00	120.000,00
129 - MSC - 1.701.0000 - RECURSOS DE CONVÊNIOS DO GOVERNO ESTADUAL	0,00	20.000,00	20.000,00	15.000,00	25.000,00	80.000,00
411 - 3.3.90.31.00	0,00	10.000,00	10.000,00	10.000,00	50.000,00	80.000,00
101 - MSC - 1.501.0000 - RECURSOS PRÓPRIOS	0,00	10.000,00	10.000,00	10.000,00	50.000,00	80.000,00
412 - 3.3.90.32.00	0,00	30.000,00	30.000,00	15.000,00	70.000,00	145.000,00
101 - MSC - 1.501.0000 - RECURSOS PRÓPRIOS	0,00	10.000,00	10.000,00	10.000,00	50.000,00	80.000,00
128 - MSC - 1.700.0000 - RECURSOS DE CONVÊNIOS DO GOVERNO FEDERAL	0,00	20.000,00	20.000,00	5.000,00	20.000,00	65.000,00
413 - 3.3.90.36.00	0,00	130.000,00	130.000,00	92.000,00	247.000,00	599.000,00
101 - MSC - 1.501.0000 - RECURSOS PRÓPRIOS	0,00	50.000,00	50.000,00	70.000,00	200.000,00	370.000,00
128 - MSC - 1.700.0000 - RECURSOS DE CONVÊNIOS DO GOVERNO FEDERAL	0,00	50.000,00	50.000,00	5.000,00	20.000,00	125.000,00
129 - MSC - 1.701.0000 - RECURSOS DE CONVÊNIOS DO GOVERNO ESTADUAL	0,00	30.000,00	30.000,00	17.000,00	27.000,00	104.000,00
414 - 3.3.90.39.00	0,00	330.000,00	315.000,00	555.000,00	1.220.000,00	2.420.000,00
101 - MSC - 1.501.0000 - RECURSOS PRÓPRIOS	0,00	200.000,00	200.000,00	500.000,00	1.000.000,00	1.900.000,00
128 - MSC - 1.700.0000 - RECURSOS DE CONVÊNIOS DO GOVERNO FEDERAL	0,00	80.000,00	85.000,00	35.000,00	180.000,00	380.000,00
129 - MSC - 1.701.0000 - RECURSOS DE CONVÊNIOS DO GOVERNO ESTADUAL	0,00	50.000,00	30.000,00	20.000,00	40.000,00	140.000,00
Ação: 2.57 - MANUTENÇÃO DAS AÇÕES DO PROGRAMA AÇÕES CULTURAIS	0,00	107.000,00	112.000,00	97.000,00	127.000,00	443.000,00
419 - 3.3.50.43.00	0,00	2.000,00	2.000,00	2.000,00	2.000,00	8.000,00
101 - MSC - 1.501.0000 - RECURSOS PRÓPRIOS	0,00	2.000,00	2.000,00	2.000,00	2.000,00	8.000,00
415 - 3.3.90.18.00	0,00	15.000,00	20.000,00	20.000,00	20.000,00	75.000,00
101 - MSC - 1.501.0000 - RECURSOS PRÓPRIOS	0,00	15.000,00	20.000,00	20.000,00	20.000,00	75.000,00
416 - 3.3.90.30.00	0,00	30.000,00	30.000,00	25.000,00	35.000,00	120.000,00
101 - MSC - 1.501.0000 - RECURSOS PRÓPRIOS	0,00	10.000,00	10.000,00	20.000,00	20.000,00	60.000,00
128 - MSC - 1.700.0000 - RECURSOS DE CONVÊNIOS DO GOVERNO FEDERAL	0,00	20.000,00	20.000,00	5.000,00	15.000,00	60.000,00



Prefeitura Municipal de Tacaimbó

Av. Sebastião Clemente, S/N - Centro - 55.140-000 - Tacaimbó/ PE
CNPJ: 10.091.601/0001-00



Usuário: Tacaimbó

Chave de Autenticação
1415-7240-396

Página
48 / 112

Demonstrativo de compatibilidade entre PPA e LOA

PPA 2022 - 2025 - Valores em R\$

	Valor global	2022	2023	2024	2025	Total
417 - 3.3.90.36.00	0,00	30.000,00	30.000,00	25.000,00	35.000,00	120.000,00
101 - MSC - 1.501.0000 - RECURSOS PRÓPRIOS	0,00	10.000,00	10.000,00	20.000,00	20.000,00	60.000,00
128 - MSC - 1.700.0000 - RECURSOS DE CONVÊNIOS DO GOVERNO FEDERAL	0,00	20.000,00	20.000,00	5.000,00	15.000,00	60.000,00
418 - 3.3.90.39.00	0,00	30.000,00	30.000,00	25.000,00	35.000,00	120.000,00
101 - MSC - 1.501.0000 - RECURSOS PRÓPRIOS	0,00	10.000,00	10.000,00	20.000,00	20.000,00	60.000,00
128 - MSC - 1.700.0000 - RECURSOS DE CONVÊNIOS DO GOVERNO FEDERAL	0,00	20.000,00	20.000,00	5.000,00	15.000,00	60.000,00
Ação: 2.201 - FOMENTAR AS AÇÕES PREVISTAS NA POLÍTICA NACIONAL ALDIR BLANC -	0,00	0,00	0,00	0,00	130.000,00	130.000,00
1349 - 3.3.50.41.00	0,00	0,00	0,00	0,00	10.000,00	10.000,00
149 - MSC - 1.719.0000 - TRANSFERÊNCIAS DA POLÍTICA NACIONAL ALDIR BLANC DE F	0,00	0,00	0,00	0,00	10.000,00	10.000,00
1350 - 3.3.90.31.00	0,00	0,00	0,00	0,00	110.000,00	110.000,00
149 - MSC - 1.719.0000 - TRANSFERÊNCIAS DA POLÍTICA NACIONAL ALDIR BLANC DE F	0,00	0,00	0,00	0,00	110.000,00	110.000,00
1351 - 3.3.90.35.00	0,00	0,00	0,00	0,00	10.000,00	10.000,00
149 - MSC - 1.719.0000 - TRANSFERÊNCIAS DA POLÍTICA NACIONAL ALDIR BLANC DE F	0,00	0,00	0,00	0,00	10.000,00	10.000,00
Ação: 2.202 - FOMENTAR AS REDES DE PONTOS DE CULTURA, POR MEIO DE TERMOS	0,00	0,00	0,00	0,00	35.000,00	35.000,00
1352 - 3.3.90.31.00	0,00	0,00	0,00	0,00	35.000,00	35.000,00
149 - MSC - 1.719.0000 - TRANSFERÊNCIAS DA POLÍTICA NACIONAL ALDIR BLANC DE F	0,00	0,00	0,00	0,00	35.000,00	35.000,00
Programa: 2704 - PROMOVEDO A CULTURA	0,00	456.000,00	776.000,00	686.000,00	722.000,00	2.640.000,00
Ação: 1.63 - AQUISIÇÃO DE MÓVEIS, INSTRUMENTOS E AQUIPAMENTOS DIVERSOS	0,00	2.000,00	2.000,00	2.000,00	2.000,00	8.000,00
403 - 4.4.90.52.00	0,00	2.000,00	2.000,00	2.000,00	2.000,00	8.000,00
101 - MSC - 1.501.0000 - RECURSOS PRÓPRIOS	0,00	2.000,00	2.000,00	2.000,00	2.000,00	8.000,00
Ação: 1.101 - CONSTRUÇÃO, REFORMA E/OU AMPLIAÇÃO DE INSTALAÇÕES DE APOIO À	0,00	2.000,00	2.000,00	2.000,00	2.000,00	8.000,00
721 - 4.4.90.51.00	0,00	2.000,00	2.000,00	2.000,00	2.000,00	8.000,00
101 - MSC - 1.501.0000 - RECURSOS PRÓPRIOS	0,00	2.000,00	2.000,00	2.000,00	2.000,00	8.000,00
Ação: 2.54 - MANUTENÇÃO DAS AÇÕES VINCULADAS AO PROGRAMA DE PROMOÇÃO DA	0,00	322.000,00	312.000,00	312.000,00	313.000,00	1.259.000,00
404 - 3.1.90.11.00	0,00	280.000,00	280.000,00	280.000,00	280.000,00	1.120.000,00
101 - MSC - 1.501.0000 - RECURSOS PRÓPRIOS	0,00	280.000,00	280.000,00	280.000,00	280.000,00	1.120.000,00
907 - 3.1.90.94.00	0,00	10.000,00	0,00	0,00	1.000,00	11.000,00
101 - MSC - 1.501.0000 - RECURSOS PRÓPRIOS	0,00	10.000,00	0,00	0,00	1.000,00	11.000,00
405 - 3.3.90.14.00	0,00	2.000,00	2.000,00	2.000,00	2.000,00	8.000,00
101 - MSC - 1.501.0000 - RECURSOS PRÓPRIOS	0,00	2.000,00	2.000,00	2.000,00	2.000,00	8.000,00
406 - 3.3.90.30.00	0,00	10.000,00	10.000,00	10.000,00	10.000,00	40.000,00
101 - MSC - 1.501.0000 - RECURSOS PRÓPRIOS	0,00	10.000,00	10.000,00	10.000,00	10.000,00	40.000,00
407 - 3.3.90.36.00	0,00	10.000,00	10.000,00	10.000,00	10.000,00	40.000,00
101 - MSC - 1.501.0000 - RECURSOS PRÓPRIOS	0,00	10.000,00	10.000,00	10.000,00	10.000,00	40.000,00
408 - 3.3.90.39.00	0,00	10.000,00	10.000,00	10.000,00	10.000,00	40.000,00



Prefeitura Municipal de Tacaimbó

Av. Sebastião Clemente, S/N - Centro - 55.140-000 - Tacaimbó/ PE
CNPJ: 10.091.601/0001-00



Usuário: Tacaimbó

Chave de Autenticação
1415-7240-396

Página
49 / 112

Demonstrativo de compatibilidade entre PPA e LOA

PPA 2022 - 2025 - Valores em R\$

	Valor global	2022	2023	2024	2025	Total
101 - MSC - 1.501.0000 - RECURSOS PRÓPRIOS	0,00	10.000,00	10.000,00	10.000,00	10.000,00	40.000,00
Ação: 2.142 - PROMOÇÃO DE EVENTOS E FESTIVIDADES LOCAIS.	0,00	130.000,00	460.000,00	370.000,00	405.000,00	1.365.000,00
722 - 3.3.90.30.00	0,00	30.000,00	30.000,00	25.000,00	35.000,00	120.000,00
101 - MSC - 1.501.0000 - RECURSOS PRÓPRIOS	0,00	10.000,00	10.000,00	10.000,00	10.000,00	40.000,00
129 - MSC - 1.701.0000 - RECURSOS DE CONVÊNIOS DO GOVERNO ESTADUAL	0,00	20.000,00	20.000,00	15.000,00	25.000,00	80.000,00
723 - 3.3.90.36.00	0,00	40.000,00	50.000,00	45.000,00	60.000,00	195.000,00
101 - MSC - 1.501.0000 - RECURSOS PRÓPRIOS	0,00	10.000,00	30.000,00	30.000,00	30.000,00	100.000,00
129 - MSC - 1.701.0000 - RECURSOS DE CONVÊNIOS DO GOVERNO ESTADUAL	0,00	30.000,00	20.000,00	15.000,00	30.000,00	95.000,00
724 - 3.3.90.39.00	0,00	60.000,00	380.000,00	300.000,00	310.000,00	1.050.000,00
101 - MSC - 1.501.0000 - RECURSOS PRÓPRIOS	0,00	10.000,00	350.000,00	280.000,00	280.000,00	920.000,00
129 - MSC - 1.701.0000 - RECURSOS DE CONVÊNIOS DO GOVERNO ESTADUAL	0,00	50.000,00	30.000,00	20.000,00	30.000,00	130.000,00
Função: 14 - Direitos da Cidadania	0,00	101.000,00	100.000,00	65.000,00	65.000,00	331.000,00
Subfunção: 333 - Empregabilidade	0,00	7.000,00	6.000,00	6.000,00	6.000,00	25.000,00
Programa: 1402 - PRIMEIRO EMPREGO	0,00	7.000,00	6.000,00	6.000,00	6.000,00	25.000,00
Ação: 2.60 - MANUTENÇÃO DAS AÇÕES VINCULADAS AO PROGRAMA PRIMEIRO	0,00	7.000,00	6.000,00	6.000,00	6.000,00	25.000,00
423 - 3.3.90.30.00	0,00	2.000,00	2.000,00	2.000,00	2.000,00	8.000,00
101 - MSC - 1.501.0000 - RECURSOS PRÓPRIOS	0,00	2.000,00	2.000,00	2.000,00	2.000,00	8.000,00
424 - 3.3.90.36.00	0,00	2.000,00	2.000,00	2.000,00	2.000,00	8.000,00
101 - MSC - 1.501.0000 - RECURSOS PRÓPRIOS	0,00	2.000,00	2.000,00	2.000,00	2.000,00	8.000,00
425 - 3.3.90.39.00	0,00	3.000,00	2.000,00	2.000,00	2.000,00	9.000,00
101 - MSC - 1.501.0000 - RECURSOS PRÓPRIOS	0,00	3.000,00	2.000,00	2.000,00	2.000,00	9.000,00
Subfunção: 422 - Direitos Individuais, Coletivos e Difusos	0,00	94.000,00	94.000,00	59.000,00	59.000,00	306.000,00
Programa: 1401 - CASA DA JUVENTUDE	0,00	94.000,00	94.000,00	59.000,00	59.000,00	306.000,00
Ação: 1.103 - CONSTRUÇÃO, REFORMA E/OU AMPLIAÇÃO DE INSTALAÇÃO PARA A CASA	0,00	2.000,00	2.000,00	2.000,00	2.000,00	8.000,00
733 - 4.4.90.51.00	0,00	2.000,00	2.000,00	2.000,00	2.000,00	8.000,00
101 - MSC - 1.501.0000 - RECURSOS PRÓPRIOS	0,00	2.000,00	2.000,00	2.000,00	2.000,00	8.000,00
Ação: 1.104 - AQUISIÇÃO DE MÓVEIS, INSTRUMENTOS E EQUIPAMENTOS DIVERSAS	0,00	2.000,00	2.000,00	2.000,00	2.000,00	8.000,00
734 - 4.4.90.52.00	0,00	2.000,00	2.000,00	2.000,00	2.000,00	8.000,00
101 - MSC - 1.501.0000 - RECURSOS PRÓPRIOS	0,00	2.000,00	2.000,00	2.000,00	2.000,00	8.000,00
Ação: 2.55 - MANUTENÇÃO DAS ATIVIDADES VOLTADAS AO PROGRAMA CASA DA	0,00	60.000,00	60.000,00	25.000,00	25.000,00	170.000,00
420 - 3.3.90.30.00	0,00	12.000,00	12.000,00	7.000,00	7.000,00	38.000,00
101 - MSC - 1.501.0000 - RECURSOS PRÓPRIOS	0,00	2.000,00	2.000,00	2.000,00	2.000,00	8.000,00
128 - MSC - 1.700.0000 - RECURSOS DE CONVÊNIOS DO GOVERNO FEDERAL	0,00	10.000,00	10.000,00	5.000,00	5.000,00	30.000,00
421 - 3.3.90.36.00	0,00	25.000,00	25.000,00	10.000,00	10.000,00	70.000,00
101 - MSC - 1.501.0000 - RECURSOS PRÓPRIOS	0,00	5.000,00	5.000,00	5.000,00	5.000,00	20.000,00



Prefeitura Municipal de Tacaimbó

Av. Sebastião Clemente, S/N - Centro - 55.140-000 - Tacaimbó/ PE
CNPJ: 10.091.601/0001-00



Usuário: Tacaimbó

Chave de Autenticação
1415-7240-396

Página
50 / 112

Demonstrativo de compatibilidade entre PPA e LOA

PPA 2022 - 2025 - Valores em R\$

	Valor global	2022	2023	2024	2025	Total
128 - MSC - 1.700.0000 - RECURSOS DE CONVÊNIOS DO GOVERNO FEDERAL	0,00	20.000,00	20.000,00	5.000,00	5.000,00	50.000,00
422 - 3.3.90.39.00	0,00	23.000,00	23.000,00	8.000,00	8.000,00	62.000,00
101 - MSC - 1.501.0000 - RECURSOS PRÓPRIOS	0,00	3.000,00	3.000,00	3.000,00	3.000,00	12.000,00
128 - MSC - 1.700.0000 - RECURSOS DE CONVÊNIOS DO GOVERNO FEDERAL	0,00	20.000,00	20.000,00	5.000,00	5.000,00	50.000,00
Ação: 2.145 - PROMOÇÃO DE AÇÕES DE CAPACITAÇÃO TÉCNICO PROFISSIONAL	0,00	15.000,00	15.000,00	15.000,00	15.000,00	60.000,00
735 - 3.3.90.30.00	0,00	5.000,00	5.000,00	5.000,00	5.000,00	20.000,00
101 - MSC - 1.501.0000 - RECURSOS PRÓPRIOS	0,00	5.000,00	5.000,00	5.000,00	5.000,00	20.000,00
736 - 3.3.90.36.00	0,00	5.000,00	5.000,00	5.000,00	5.000,00	20.000,00
101 - MSC - 1.501.0000 - RECURSOS PRÓPRIOS	0,00	5.000,00	5.000,00	5.000,00	5.000,00	20.000,00
737 - 3.3.90.39.00	0,00	5.000,00	5.000,00	5.000,00	5.000,00	20.000,00
101 - MSC - 1.501.0000 - RECURSOS PRÓPRIOS	0,00	5.000,00	5.000,00	5.000,00	5.000,00	20.000,00
Ação: 2.146 - PROMOÇÃO DE AÇÕES DE INCENTIVO A CULTURA DE PAZ, INCLUINDO	0,00	15.000,00	15.000,00	15.000,00	15.000,00	60.000,00
738 - 3.3.90.30.00	0,00	5.000,00	5.000,00	5.000,00	5.000,00	20.000,00
101 - MSC - 1.501.0000 - RECURSOS PRÓPRIOS	0,00	5.000,00	5.000,00	5.000,00	5.000,00	20.000,00
739 - 3.3.90.36.00	0,00	5.000,00	5.000,00	5.000,00	5.000,00	20.000,00
101 - MSC - 1.501.0000 - RECURSOS PRÓPRIOS	0,00	5.000,00	5.000,00	5.000,00	5.000,00	20.000,00
740 - 3.3.90.39.00	0,00	5.000,00	5.000,00	5.000,00	5.000,00	20.000,00
101 - MSC - 1.501.0000 - RECURSOS PRÓPRIOS	0,00	5.000,00	5.000,00	5.000,00	5.000,00	20.000,00
Função: 27 - Desporto e Lazer	0,00	375.000,00	413.000,00	482.000,00	1.223.000,00	2.493.000,00
Subfunção: 812 - Desporto Comunitário	0,00	256.000,00	294.000,00	363.000,00	1.104.000,00	2.017.000,00
Programa: 2701 - PROMOVENDO O DESPORTO E O LAZER	0,00	98.000,00	111.000,00	265.000,00	906.000,00	1.380.000,00
Ação: 1.65 - CONSTRUÇÃO, REFORMA E RECUPERAÇÃO DE QUADRAS, CAMPOS DE	0,00	52.000,00	52.000,00	202.000,00	550.000,00	856.000,00
426 - 4.4.90.51.00	0,00	52.000,00	52.000,00	202.000,00	550.000,00	856.000,00
101 - MSC - 1.501.0000 - RECURSOS PRÓPRIOS	0,00	2.000,00	2.000,00	2.000,00	350.000,00	356.000,00
128 - MSC - 1.700.0000 - RECURSOS DE CONVÊNIOS DO GOVERNO FEDERAL	0,00	50.000,00	50.000,00	200.000,00	200.000,00	500.000,00
136 - MSC - 1.706.0000 - TRANSFERÊNCIA ESPECIAL DA UNIÃO	0,00	0,00	0,00	0,00	0,00	0,00
Ação: 1.102 - AQUISIÇÃO DE MÓVEIS E EQUIPAMENTOS DIVERSOS PARA AS AÇÕES DO	0,00	2.000,00	2.000,00	2.000,00	2.000,00	8.000,00
725 - 4.4.90.52.00	0,00	2.000,00	2.000,00	2.000,00	2.000,00	8.000,00
101 - MSC - 1.501.0000 - RECURSOS PRÓPRIOS	0,00	2.000,00	2.000,00	2.000,00	2.000,00	8.000,00
Ação: 2.58 - MANUTENÇÃO DAS ATIVIDADES VINCULADAS AOS ESPORTES E AO LAZER	0,00	19.000,00	27.000,00	27.000,00	200.000,00	273.000,00
427 - 3.3.90.30.00	0,00	15.000,00	15.000,00	15.000,00	50.000,00	95.000,00
101 - MSC - 1.501.0000 - RECURSOS PRÓPRIOS	0,00	15.000,00	15.000,00	15.000,00	50.000,00	95.000,00
428 - 3.3.90.36.00	0,00	2.000,00	10.000,00	10.000,00	50.000,00	72.000,00
101 - MSC - 1.501.0000 - RECURSOS PRÓPRIOS	0,00	2.000,00	10.000,00	10.000,00	50.000,00	72.000,00
429 - 3.3.90.39.00	0,00	2.000,00	2.000,00	2.000,00	100.000,00	106.000,00



Prefeitura Municipal de Tacaimbó

Av. Sebastião Clemente, S/N - Centro - 55.140-000 - Tacaimbó/ PE
CNPJ: 10.091.601/0001-00



Usuário: Tacaimbó

Chave de Autenticação
1415-7240-396

Página
51 / 112

Demonstrativo de compatibilidade entre PPA e LOA

PPA 2022 - 2025 - Valores em R\$

	Valor global	2022	2023	2024	2025	Total
101 - MSC - 1.501.0000 - RECURSOS PRÓPRIOS	0,00	2.000,00	2.000,00	2.000,00	100.000,00	106.000,00
Ação: 2.143 - APOIAR OS EVENTOS E TORNEIOS ESPORTIVOS DO MUNICÍPIO, 727 - 3.3.90.32.00	0,00	25.000,00	30.000,00	30.000,00	150.000,00	235.000,00
101 - MSC - 1.501.0000 - RECURSOS PRÓPRIOS	0,00	5.000,00	5.000,00	5.000,00	50.000,00	65.000,00
728 - 3.3.90.36.00	0,00	10.000,00	20.000,00	20.000,00	50.000,00	100.000,00
101 - MSC - 1.501.0000 - RECURSOS PRÓPRIOS	0,00	10.000,00	20.000,00	20.000,00	50.000,00	100.000,00
726 - 3.3.90.39.00	0,00	10.000,00	5.000,00	5.000,00	50.000,00	70.000,00
101 - MSC - 1.501.0000 - RECURSOS PRÓPRIOS	0,00	10.000,00	5.000,00	5.000,00	50.000,00	70.000,00
Ação: 2.189 - GESTÃO DA POLÍTICA DE INICIAÇÃO ESPORTIVA PELO LAZER PARA 1133 - 3.3.90.30.00	0,00	0,00	0,00	4.000,00	4.000,00	8.000,00
101 - MSC - 1.501.0000 - RECURSOS PRÓPRIOS	0,00	0,00	0,00	1.000,00	1.000,00	2.000,00
1134 - 3.3.90.32.00	0,00	0,00	0,00	1.000,00	1.000,00	2.000,00
101 - MSC - 1.501.0000 - RECURSOS PRÓPRIOS	0,00	0,00	0,00	1.000,00	1.000,00	2.000,00
1135 - 3.3.90.36.00	0,00	0,00	0,00	1.000,00	1.000,00	2.000,00
101 - MSC - 1.501.0000 - RECURSOS PRÓPRIOS	0,00	0,00	0,00	1.000,00	1.000,00	2.000,00
1136 - 3.3.90.39.00	0,00	0,00	0,00	1.000,00	1.000,00	2.000,00
101 - MSC - 1.501.0000 - RECURSOS PRÓPRIOS	0,00	0,00	0,00	1.000,00	1.000,00	2.000,00
Programa: 2702 - DESPORTO AMADOR	0,00	158.000,00	183.000,00	98.000,00	198.000,00	637.000,00
Ação: 2.61 - APOIAR OS EVENTOS E TORNEIOS ESPORT. DO MUNICÍPIO, 430 - 3.3.90.30.00	0,00	158.000,00	183.000,00	98.000,00	198.000,00	637.000,00
101 - MSC - 1.501.0000 - RECURSOS PRÓPRIOS	0,00	10.000,00	10.000,00	30.000,00	100.000,00	150.000,00
128 - MSC - 1.700.0000 - RECURSOS DE CONVÊNIOS DO GOVERNO FEDERAL	0,00	50.000,00	50.000,00	5.000,00	15.000,00	120.000,00
431 - 3.3.90.31.00	0,00	10.000,00	10.000,00	10.000,00	10.000,00	40.000,00
101 - MSC - 1.501.0000 - RECURSOS PRÓPRIOS	0,00	10.000,00	10.000,00	10.000,00	10.000,00	40.000,00
432 - 3.3.90.32.00	0,00	3.000,00	3.000,00	3.000,00	3.000,00	12.000,00
101 - MSC - 1.501.0000 - RECURSOS PRÓPRIOS	0,00	3.000,00	3.000,00	3.000,00	3.000,00	12.000,00
433 - 3.3.90.36.00	0,00	25.000,00	30.000,00	15.000,00	25.000,00	95.000,00
101 - MSC - 1.501.0000 - RECURSOS PRÓPRIOS	0,00	5.000,00	10.000,00	10.000,00	10.000,00	35.000,00
128 - MSC - 1.700.0000 - RECURSOS DE CONVÊNIOS DO GOVERNO FEDERAL	0,00	20.000,00	20.000,00	5.000,00	15.000,00	60.000,00
434 - 3.3.90.39.00	0,00	60.000,00	70.000,00	25.000,00	35.000,00	190.000,00
101 - MSC - 1.501.0000 - RECURSOS PRÓPRIOS	0,00	10.000,00	20.000,00	20.000,00	20.000,00	70.000,00
128 - MSC - 1.700.0000 - RECURSOS DE CONVÊNIOS DO GOVERNO FEDERAL	0,00	50.000,00	50.000,00	5.000,00	15.000,00	120.000,00
1042 - 3.3.90.48.00	0,00	0,00	10.000,00	10.000,00	10.000,00	30.000,00
101 - MSC - 1.501.0000 - RECURSOS PRÓPRIOS	0,00	0,00	10.000,00	10.000,00	10.000,00	30.000,00
Subfunção: 813 - Lazer	0,00	119.000,00	119.000,00	119.000,00	119.000,00	476.000,00



Prefeitura Municipal de Tacaimbó

Av. Sebastião Clemente, S/N - Centro - 55.140-000 - Tacaimbó/ PE
CNPJ: 10.091.601/0001-00



Usuário: Tacaimbó

Chave de Autenticação
1415-7240-396

Página
52 / 112

Demonstrativo de compatibilidade entre PPA e LOA

PPA 2022 - 2025 - Valores em R\$

	Valor global	2022	2023	2024	2025	Total
Programa: 2703 - ACADEMIA DA CIDADE	0,00	119.000,00	119.000,00	119.000,00	119.000,00	476.000,00
Ação: 1.67 - EXECUÇÃO DE OBRAS DE ESTRUTURA FÍSICA ESPORTIVA, INCLUINDO	0,00	104.000,00	104.000,00	104.000,00	104.000,00	416.000,00
435 - 4.4.90.51.00	0,00	102.000,00	102.000,00	102.000,00	102.000,00	408.000,00
101 - MSC - 1.501.0000 - RECURSOS PRÓPRIOS	0,00	2.000,00	2.000,00	2.000,00	2.000,00	8.000,00
128 - MSC - 1.700.0000 - RECURSOS DE CONVÊNIOS DO GOVERNO FEDERAL	0,00	100.000,00	100.000,00	100.000,00	100.000,00	400.000,00
436 - 4.4.90.52.00	0,00	2.000,00	2.000,00	2.000,00	2.000,00	8.000,00
101 - MSC - 1.501.0000 - RECURSOS PRÓPRIOS	0,00	2.000,00	2.000,00	2.000,00	2.000,00	8.000,00
Ação: 2.144 - MANUTENÇÃO DAS ATIVIDADES VINCULADAS AO PROGRAMA ACADEMIA	0,00	15.000,00	15.000,00	15.000,00	15.000,00	60.000,00
730 - 3.3.90.30.00	0,00	5.000,00	5.000,00	5.000,00	5.000,00	20.000,00
101 - MSC - 1.501.0000 - RECURSOS PRÓPRIOS	0,00	5.000,00	5.000,00	5.000,00	5.000,00	20.000,00
731 - 3.3.90.36.00	0,00	5.000,00	5.000,00	5.000,00	5.000,00	20.000,00
101 - MSC - 1.501.0000 - RECURSOS PRÓPRIOS	0,00	5.000,00	5.000,00	5.000,00	5.000,00	20.000,00
732 - 3.3.90.39.00	0,00	5.000,00	5.000,00	5.000,00	5.000,00	20.000,00
101 - MSC - 1.501.0000 - RECURSOS PRÓPRIOS	0,00	5.000,00	5.000,00	5.000,00	5.000,00	20.000,00
Unidade orçamentária: 51003 - FUNDO DE MANUTENÇÃO E DESENVOLVIMENTO D	0,00	9.120.000,00	11.042.000,00	14.594.000,00	16.451.000,00	51.207.000,00
Função: 12 - Educação	0,00	9.120.000,00	11.042.000,00	14.594.000,00	16.451.000,00	51.207.000,00
Subfunção: 361 - Ensino Fundamental	0,00	7.484.000,00	8.698.500,00	11.396.500,00	11.656.250,00	39.235.250,00
Programa: 1202 - TRANSPORTE ESCOLAR	0,00	82.000,00	50.000,00	180.000,00	0,00	312.000,00
Ação: 2.92 - MANUTENÇÃO DAS ATIVIDADES DO TRANSPORTE ESCOLAR - RECURSOS	0,00	82.000,00	50.000,00	180.000,00	0,00	312.000,00
355 - 3.3.90.30.00	0,00	20.000,00	20.000,00	20.000,00	0,00	60.000,00
106 - MSC - 1.540.0000 - FUNDEB - DESPESAS DIVERSAS	0,00	20.000,00	20.000,00	20.000,00	0,00	60.000,00
356 - 3.3.90.36.00	0,00	12.000,00	10.000,00	10.000,00	0,00	32.000,00
106 - MSC - 1.540.0000 - FUNDEB - DESPESAS DIVERSAS	0,00	12.000,00	10.000,00	10.000,00	0,00	32.000,00
357 - 3.3.90.39.00	0,00	50.000,00	20.000,00	150.000,00	0,00	220.000,00
106 - MSC - 1.540.0000 - FUNDEB - DESPESAS DIVERSAS	0,00	50.000,00	20.000,00	150.000,00	0,00	220.000,00
Programa: 1206 - EDUCAÇÃO BÁSICA DE QUALIDADE	0,00	7.402.000,00	8.648.500,00	11.216.500,00	10.446.250,00	37.713.250,00
Ação: 1.57 - CONSTRUÇÃO, REFORMA E/OU EXPANSÃO DA REDE ESCOLAR DE ENSINO	0,00	15.000,00	15.250,00	20.250,00	45.000,00	95.500,00
358 - 4.4.90.51.00	0,00	15.000,00	15.250,00	20.250,00	45.000,00	95.500,00
110 - MSC - 1.542.0000 - COMPLEMENTO DA UNIÃO - VAAT - FUNDEB - DEMAIS DESPES	0,00	15.000,00	15.250,00	20.250,00	25.000,00	75.500,00
148 - MSC - 1.543.0000 - COMPLEMENTO DA UNIÃO - VAAR - FUNDEB	0,00	0,00	0,00	0,00	20.000,00	20.000,00
Ação: 1.58 - AQUISIÇÃO DE VEÍCULOS, MÓVEIS, MÁQUINAS E EQUIPAMENTOS	0,00	14.000,00	20.000,00	80.000,00	100.000,00	214.000,00
359 - 4.4.90.52.00	0,00	14.000,00	20.000,00	80.000,00	100.000,00	214.000,00
110 - MSC - 1.542.0000 - COMPLEMENTO DA UNIÃO - VAAT - FUNDEB - DEMAIS DESPES	0,00	14.000,00	20.000,00	80.000,00	80.000,00	194.000,00
148 - MSC - 1.543.0000 - COMPLEMENTO DA UNIÃO - VAAR - FUNDEB	0,00	0,00	0,00	0,00	20.000,00	20.000,00
Ação: 1.59 - DESAPROPRIAÇÃO DE IMÓVEIS PARA A EDUCAÇÃO	0,00	1.750,00	10.000,00	40.000,00	40.000,00	91.750,00



Prefeitura Municipal de Tacaimbó

Av. Sebastião Clemente, S/N - Centro - 55.140-000 - Tacaimbó/ PE
CNPJ: 10.091.601/0001-00



Usuário: Tacaimbó

Chave de Autenticação
1415-7240-396

Página
53 / 112

Demonstrativo de compatibilidade entre PPA e LOA

		PPA 2022 - 2025 - Valores em R\$					
		Valor global	2022	2023	2024	2025	Total
360 - 4.4.90.61.00		0,00	1.750,00	10.000,00	40.000,00	40.000,00	91.750,00
110 - MSC - 1.542.0000 - COMPLEMENTO DA UNIÃO - VAAT - FUNDEB - DEMAIS DESPES		0,00	1.750,00	10.000,00	40.000,00	40.000,00	91.750,00
Ação:	2.89 - MANUTENÇÃO DAS UNIDADES ESCOLARES DE ENSINO	0,00	9.000,00	9.000,00	9.000,00	6.000,00	33.000,00
1007 - 3.3.90.30.00		0,00	3.000,00	3.000,00	3.000,00	2.000,00	11.000,00
106 - MSC - 1.540.0000 - FUNDEB - DESPESAS DIVERSAS		0,00	3.000,00	3.000,00	3.000,00	2.000,00	11.000,00
377 - 3.3.90.36.00		0,00	3.000,00	3.000,00	3.000,00	2.000,00	11.000,00
106 - MSC - 1.540.0000 - FUNDEB - DESPESAS DIVERSAS		0,00	3.000,00	3.000,00	3.000,00	2.000,00	11.000,00
378 - 3.3.90.39.00		0,00	3.000,00	3.000,00	3.000,00	2.000,00	11.000,00
106 - MSC - 1.540.0000 - FUNDEB - DESPESAS DIVERSAS		0,00	3.000,00	3.000,00	3.000,00	2.000,00	11.000,00
Ação:	2.90 - AQUISIÇÃO DE MATERIAL DIDÁTICO COM RECURSOS DO FUNDEB	0,00	10.000,00	10.000,00	10.000,00	10.000,00	40.000,00
379 - 3.3.90.30.00		0,00	5.000,00	5.000,00	5.000,00	5.000,00	20.000,00
106 - MSC - 1.540.0000 - FUNDEB - DESPESAS DIVERSAS		0,00	5.000,00	5.000,00	5.000,00	5.000,00	20.000,00
380 - 3.3.90.32.00		0,00	5.000,00	5.000,00	5.000,00	5.000,00	20.000,00
106 - MSC - 1.540.0000 - FUNDEB - DESPESAS DIVERSAS		0,00	5.000,00	5.000,00	5.000,00	5.000,00	20.000,00
Ação:	2.158 - MANUTENÇÃO DO ENSINO FUNDAMENTAL - FUNDEB - PROFISSIONAIS DO	0,00	4.775.000,00	6.064.000,00	7.994.000,00	7.110.250,00	25.943.250,00
960 - 3.1.90.04.00		0,00	10.000,00	10.000,00	10.000,00	10.000,00	40.000,00
105 - MSC - 1.540.1070 - FUNDEB - PROFISSIONAIS DA EDUCAÇÃO BÁSICA		0,00	10.000,00	10.000,00	10.000,00	10.000,00	40.000,00
961 - 3.1.90.11.00		0,00	3.841.000,00	5.040.000,00	6.420.000,00	6.230.000,00	21.531.000,00
105 - MSC - 1.540.1070 - FUNDEB - PROFISSIONAIS DA EDUCAÇÃO BÁSICA		0,00	3.600.000,00	4.500.000,00	5.300.000,00	5.200.000,00	18.600.000,00
107 - MSC - 1.541.1070 - COMPLEMENTO DA UNIÃO - VAAF - FUNDEB - PROFISSIONAIS		0,00	200.000,00	320.000,00	900.000,00	705.000,00	2.125.000,00
109 - MSC - 1.542.1070 - COMPLEMENTO DA UNIÃO - VAAT - FUNDEB - PROFISSIONAIS		0,00	41.000,00	220.000,00	220.000,00	325.000,00	806.000,00
963 - 3.1.90.13.00		0,00	770.000,00	1.010.000,00	1.560.000,00	865.250,00	4.205.250,00
105 - MSC - 1.540.1070 - FUNDEB - PROFISSIONAIS DA EDUCAÇÃO BÁSICA		0,00	720.000,00	950.000,00	1.500.000,00	720.000,00	3.890.000,00
107 - MSC - 1.541.1070 - COMPLEMENTO DA UNIÃO - VAAF - FUNDEB - PROFISSIONAIS		0,00	50.000,00	60.000,00	60.000,00	100.000,00	270.000,00
109 - MSC - 1.542.1070 - COMPLEMENTO DA UNIÃO - VAAT - FUNDEB - PROFISSIONAIS		0,00	0,00	0,00	0,00	45.250,00	45.250,00
964 - 3.1.90.16.00		0,00	2.000,00	2.000,00	2.000,00	2.000,00	8.000,00
105 - MSC - 1.540.1070 - FUNDEB - PROFISSIONAIS DA EDUCAÇÃO BÁSICA		0,00	2.000,00	2.000,00	2.000,00	2.000,00	8.000,00
965 - 3.1.90.94.00		0,00	150.000,00	0,00	0,00	1.000,00	151.000,00
105 - MSC - 1.540.1070 - FUNDEB - PROFISSIONAIS DA EDUCAÇÃO BÁSICA		0,00	150.000,00	0,00	0,00	1.000,00	151.000,00
966 - 3.1.90.96.00		0,00	2.000,00	2.000,00	2.000,00	2.000,00	8.000,00
105 - MSC - 1.540.1070 - FUNDEB - PROFISSIONAIS DA EDUCAÇÃO BÁSICA		0,00	2.000,00	2.000,00	2.000,00	2.000,00	8.000,00
Ação:	2.159 - MANUTENÇÃO DO ENSINO FUNDAMENTAL - FUNDEB - OUTRAS DESPESAS	0,00	2.577.250,00	2.520.250,00	3.063.250,00	3.135.000,00	11.295.750,00
967 - 3.1.90.04.00		0,00	10.000,00	10.000,00	5.000,00	25.000,00	50.000,00
106 - MSC - 1.540.0000 - FUNDEB - DESPESAS DIVERSAS		0,00	10.000,00	10.000,00	5.000,00	25.000,00	50.000,00
968 - 3.1.90.11.00		0,00	1.795.000,00	1.635.000,00	1.880.000,00	2.639.750,00	7.949.750,00



Prefeitura Municipal de Tacaimbó

Av. Sebastião Clemente, S/N - Centro - 55.140-000 - Tacaimbó/ PE
CNPJ: 10.091.601/0001-00



Usuário: Tacaimbó

Chave de Autenticação
1415-7240-396

Página
54 / 112

Demonstrativo de compatibilidade entre PPA e LOA

PPA 2022 - 2025 - Valores em R\$

	Valor global	2022	2023	2024	2025	Total
106 - MSC - 1.540.0000 - FUNDEB - DESPESAS DIVERSAS	0,00	1.520.000,00	1.320.000,00	1.420.000,00	2.150.000,00	6.410.000,00
108 - MSC - 1.541.0000 - COMPLEMENTO DA UNIÃO - VAAF - FUNDEB - DEMAIS DESPES	0,00	250.000,00	250.000,00	390.000,00	245.000,00	1.135.000,00
110 - MSC - 1.542.0000 - COMPLEMENTO DA UNIÃO - VAAT - FUNDEB - DEMAIS DESPES	0,00	25.000,00	65.000,00	70.000,00	244.750,00	404.750,00
969 - 3.1.90.13.00	0,00	377.250,00	340.250,00	455.250,00	367.250,00	1.540.000,00
106 - MSC - 1.540.0000 - FUNDEB - DESPESAS DIVERSAS	0,00	320.000,00	300.000,00	400.000,00	300.000,00	1.320.000,00
108 - MSC - 1.541.0000 - COMPLEMENTO DA UNIÃO - VAAF - FUNDEB - DEMAIS DESPES	0,00	51.500,00	25.250,00	35.250,00	32.250,00	144.250,00
110 - MSC - 1.542.0000 - COMPLEMENTO DA UNIÃO - VAAT - FUNDEB - DEMAIS DESPES	0,00	5.750,00	15.000,00	20.000,00	35.000,00	75.750,00
970 - 3.1.90.94.00	0,00	60.000,00	0,00	0,00	1.000,00	61.000,00
106 - MSC - 1.540.0000 - FUNDEB - DESPESAS DIVERSAS	0,00	60.000,00	0,00	0,00	1.000,00	61.000,00
971 - 3.1.90.96.00	0,00	10.000,00	10.000,00	3.000,00	2.000,00	25.000,00
106 - MSC - 1.540.0000 - FUNDEB - DESPESAS DIVERSAS	0,00	10.000,00	10.000,00	3.000,00	2.000,00	25.000,00
972 - 3.3.90.14.00	0,00	3.000,00	3.000,00	3.000,00	3.000,00	12.000,00
106 - MSC - 1.540.0000 - FUNDEB - DESPESAS DIVERSAS	0,00	3.000,00	3.000,00	3.000,00	3.000,00	12.000,00
973 - 3.3.90.30.00	0,00	10.000,00	10.000,00	5.000,00	25.000,00	50.000,00
106 - MSC - 1.540.0000 - FUNDEB - DESPESAS DIVERSAS	0,00	10.000,00	10.000,00	5.000,00	5.000,00	30.000,00
148 - MSC - 1.543.0000 - COMPLEMENTO DA UNIÃO - VAAR - FUNDEB	0,00	0,00	0,00	0,00	20.000,00	20.000,00
974 - 3.3.90.34.00	0,00	300.000,00	500.000,00	700.000,00	10.000,00	1.510.000,00
106 - MSC - 1.540.0000 - FUNDEB - DESPESAS DIVERSAS	0,00	300.000,00	500.000,00	700.000,00	10.000,00	1.510.000,00
975 - 3.3.90.36.00	0,00	3.000,00	3.000,00	3.000,00	23.000,00	32.000,00
106 - MSC - 1.540.0000 - FUNDEB - DESPESAS DIVERSAS	0,00	3.000,00	3.000,00	3.000,00	3.000,00	12.000,00
148 - MSC - 1.543.0000 - COMPLEMENTO DA UNIÃO - VAAR - FUNDEB	0,00	0,00	0,00	0,00	20.000,00	20.000,00
976 - 3.3.90.39.00	0,00	5.000,00	5.000,00	5.000,00	35.000,00	50.000,00
106 - MSC - 1.540.0000 - FUNDEB - DESPESAS DIVERSAS	0,00	5.000,00	5.000,00	5.000,00	5.000,00	20.000,00
148 - MSC - 1.543.0000 - COMPLEMENTO DA UNIÃO - VAAR - FUNDEB	0,00	0,00	0,00	0,00	30.000,00	30.000,00
977 - 3.3.90.47.00	0,00	1.000,00	1.000,00	1.000,00	1.000,00	4.000,00
106 - MSC - 1.540.0000 - FUNDEB - DESPESAS DIVERSAS	0,00	1.000,00	1.000,00	1.000,00	1.000,00	4.000,00
978 - 3.3.90.49.00	0,00	3.000,00	3.000,00	3.000,00	3.000,00	12.000,00
106 - MSC - 1.540.0000 - FUNDEB - DESPESAS DIVERSAS	0,00	3.000,00	3.000,00	3.000,00	3.000,00	12.000,00
Programa: 1219 - ALFABETIZAÇÃO NA IDADE CERTA	0,00	0,00	0,00	0,00	1.210.000,00	1.210.000,00
Ação: 1.122 - CONSTRUÇÃO, REFORMA E/OU AMPLIAÇÃO DE IMÓVEIS PARA ATENDER	0,00	0,00	0,00	0,00	5.000,00	5.000,00
1359 - 4.4.90.51.00	0,00	0,00	0,00	0,00	5.000,00	5.000,00
106 - MSC - 1.540.0000 - FUNDEB - DESPESAS DIVERSAS	0,00	0,00	0,00	0,00	5.000,00	5.000,00
Ação: 1.123 - AQUISIÇÃO DE EQUIPAMENTOS E MATERIAL PERMANENTE PARA	0,00	0,00	0,00	0,00	5.000,00	5.000,00
1360 - 4.4.90.52.00	0,00	0,00	0,00	0,00	5.000,00	5.000,00
106 - MSC - 1.540.0000 - FUNDEB - DESPESAS DIVERSAS	0,00	0,00	0,00	0,00	5.000,00	5.000,00



Prefeitura Municipal de Tacaimbó

Av. Sebastião Clemente, S/N - Centro - 55.140-000 - Tacaimbó/ PE
CNPJ: 10.091.601/0001-00



Usuário: Tacaimbó

Chave de Autenticação
1415-7240-396

Página
55 / 112

Demonstrativo de compatibilidade entre PPA e LOA

		Valor global	2022	2023	2024	PPA 2022 - 2025 - Valores em R\$	
						2025	Total
Ação:	2.213 - DESENVOLVER ATIVIDADES DE MANUTENÇÃO DO PROGRAMA	0,00	0,00	0,00	0,00	1.200.000,00	1.200.000,00
	1361 - 3.1.90.04.00	0,00	0,00	0,00	0,00	10.000,00	10.000,00
	105 - MSC - 1.540.1070 - FUNDEB - PROFISSIONAIS DA EDUCAÇÃO BÁSICA	0,00	0,00	0,00	0,00	10.000,00	10.000,00
	1362 - 3.1.90.11.00	0,00	0,00	0,00	0,00	1.000.000,00	1.000.000,00
	105 - MSC - 1.540.1070 - FUNDEB - PROFISSIONAIS DA EDUCAÇÃO BÁSICA	0,00	0,00	0,00	0,00	1.000.000,00	1.000.000,00
	1363 - 3.1.90.13.00	0,00	0,00	0,00	0,00	140.000,00	140.000,00
	105 - MSC - 1.540.1070 - FUNDEB - PROFISSIONAIS DA EDUCAÇÃO BÁSICA	0,00	0,00	0,00	0,00	140.000,00	140.000,00
	1364 - 3.3.90.14.00	0,00	0,00	0,00	0,00	10.000,00	10.000,00
	106 - MSC - 1.540.0000 - FUNDEB - DESPESAS DIVERSAS	0,00	0,00	0,00	0,00	10.000,00	10.000,00
	1365 - 3.3.90.30.00	0,00	0,00	0,00	0,00	10.000,00	10.000,00
	106 - MSC - 1.540.0000 - FUNDEB - DESPESAS DIVERSAS	0,00	0,00	0,00	0,00	10.000,00	10.000,00
	1366 - 3.3.90.31.00	0,00	0,00	0,00	0,00	10.000,00	10.000,00
	106 - MSC - 1.540.0000 - FUNDEB - DESPESAS DIVERSAS	0,00	0,00	0,00	0,00	10.000,00	10.000,00
	1367 - 3.3.90.36.00	0,00	0,00	0,00	0,00	10.000,00	10.000,00
	106 - MSC - 1.540.0000 - FUNDEB - DESPESAS DIVERSAS	0,00	0,00	0,00	0,00	10.000,00	10.000,00
	1368 - 3.3.90.39.00	0,00	0,00	0,00	0,00	10.000,00	10.000,00
	106 - MSC - 1.540.0000 - FUNDEB - DESPESAS DIVERSAS	0,00	0,00	0,00	0,00	10.000,00	10.000,00
Subfunção:	365 - Educação Infantil	0,00	1.424.000,00	2.123.500,00	2.942.500,00	4.089.750,00	10.579.750,00
Programa:	1206 - EDUCAÇÃO BÁSICA DE QUALIDADE	0,00	1.424.000,00	2.023.500,00	2.722.500,00	2.714.750,00	8.884.750,00
Ação:	2.160 - MANUTENÇÃO DO ENSINO INFANTIL - FUNDEB - PROFISSIONAIS DE	0,00	1.410.000,00	575.500,00	1.919.500,00	1.600.750,00	5.505.750,00
	979 - 3.1.90.04.00	0,00	7.500,00	7.000,00	6.000,00	6.000,00	26.500,00
	105 - MSC - 1.540.1070 - FUNDEB - PROFISSIONAIS DA EDUCAÇÃO BÁSICA	0,00	4.000,00	4.000,00	3.000,00	3.000,00	14.000,00
	107 - MSC - 1.541.1070 - COMPLEMENTO DA UNIÃO - VAAF - FUNDEB - PROFISSIONAIS	0,00	3.500,00	3.000,00	3.000,00	3.000,00	12.500,00
	980 - 3.1.90.11.00	0,00	1.105.000,00	480.000,00	1.530.000,00	1.395.000,00	4.510.000,00
	105 - MSC - 1.540.1070 - FUNDEB - PROFISSIONAIS DA EDUCAÇÃO BÁSICA	0,00	650.000,00	270.000,00	500.000,00	295.000,00	1.715.000,00
	107 - MSC - 1.541.1070 - COMPLEMENTO DA UNIÃO - VAAF - FUNDEB - PROFISSIONAIS	0,00	370.000,00	130.000,00	130.000,00	100.000,00	730.000,00
	109 - MSC - 1.542.1070 - COMPLEMENTO DA UNIÃO - VAAT - FUNDEB - PROFISSIONAIS	0,00	85.000,00	80.000,00	900.000,00	1.000.000,00	2.065.000,00
	981 - 3.1.90.13.00	0,00	247.500,00	88.500,00	383.500,00	198.750,00	918.250,00
	105 - MSC - 1.540.1070 - FUNDEB - PROFISSIONAIS DA EDUCAÇÃO BÁSICA	0,00	150.000,00	60.000,00	300.000,00	42.000,00	552.000,00
	107 - MSC - 1.541.1070 - COMPLEMENTO DA UNIÃO - VAAF - FUNDEB - PROFISSIONAIS	0,00	80.000,00	12.750,00	12.750,00	12.750,00	118.250,00
	109 - MSC - 1.542.1070 - COMPLEMENTO DA UNIÃO - VAAT - FUNDEB - PROFISSIONAIS	0,00	17.500,00	15.750,00	70.750,00	144.000,00	248.000,00
	982 - 3.1.90.94.00	0,00	50.000,00	0,00	0,00	1.000,00	51.000,00
	105 - MSC - 1.540.1070 - FUNDEB - PROFISSIONAIS DA EDUCAÇÃO BÁSICA	0,00	50.000,00	0,00	0,00	1.000,00	51.000,00
Ação:	2.161 - MANUTENÇÃO DO ENSINO INFANTIL - FUNDEB - OUTRAS DESPESAS	0,00	14.000,00	13.000,00	13.000,00	94.000,00	134.000,00
	983 - 3.1.90.04.00	0,00	3.000,00	2.000,00	2.000,00	2.000,00	9.000,00



Prefeitura Municipal de Tacaimbó

Av. Sebastião Clemente, S/N - Centro - 55.140-000 - Tacaimbó/ PE
CNPJ: 10.091.601/0001-00



Usuário: Tacaimbó

Chave de Autenticação
1415-7240-396

Página
56 / 112

Demonstrativo de compatibilidade entre PPA e LOA

PPA 2022 - 2025 - Valores em R\$

	Valor global	2022	2023	2024	2025	Total
106 - MSC - 1.540.0000 - FUNDEB - DESPESAS DIVERSAS	0,00	3.000,00	2.000,00	2.000,00	2.000,00	9.000,00
984 - 3.1.90.11.00	0,00	3.000,00	3.000,00	3.000,00	3.000,00	12.000,00
106 - MSC - 1.540.0000 - FUNDEB - DESPESAS DIVERSAS	0,00	3.000,00	3.000,00	3.000,00	3.000,00	12.000,00
985 - 3.1.90.13.00	0,00	1.000,00	1.000,00	1.000,00	1.000,00	4.000,00
106 - MSC - 1.540.0000 - FUNDEB - DESPESAS DIVERSAS	0,00	1.000,00	1.000,00	1.000,00	1.000,00	4.000,00
986 - 3.3.90.14.00	0,00	1.000,00	1.000,00	1.000,00	1.000,00	4.000,00
106 - MSC - 1.540.0000 - FUNDEB - DESPESAS DIVERSAS	0,00	1.000,00	1.000,00	1.000,00	1.000,00	4.000,00
987 - 3.3.90.30.00	0,00	2.000,00	2.000,00	2.000,00	22.000,00	28.000,00
106 - MSC - 1.540.0000 - FUNDEB - DESPESAS DIVERSAS	0,00	2.000,00	2.000,00	2.000,00	2.000,00	8.000,00
148 - MSC - 1.543.0000 - COMPLEMENTO DA UNIÃO - VAAR - FUNDEB	0,00	0,00	0,00	0,00	20.000,00	20.000,00
988 - 3.3.90.32.00	0,00	1.000,00	1.000,00	1.000,00	12.000,00	15.000,00
106 - MSC - 1.540.0000 - FUNDEB - DESPESAS DIVERSAS	0,00	1.000,00	1.000,00	1.000,00	1.000,00	4.000,00
148 - MSC - 1.543.0000 - COMPLEMENTO DA UNIÃO - VAAR - FUNDEB	0,00	0,00	0,00	0,00	11.000,00	11.000,00
989 - 3.3.90.36.00	0,00	2.000,00	2.000,00	2.000,00	22.000,00	28.000,00
106 - MSC - 1.540.0000 - FUNDEB - DESPESAS DIVERSAS	0,00	2.000,00	2.000,00	2.000,00	2.000,00	8.000,00
148 - MSC - 1.543.0000 - COMPLEMENTO DA UNIÃO - VAAR - FUNDEB	0,00	0,00	0,00	0,00	20.000,00	20.000,00
990 - 3.3.90.39.00	0,00	1.000,00	1.000,00	1.000,00	31.000,00	34.000,00
106 - MSC - 1.540.0000 - FUNDEB - DESPESAS DIVERSAS	0,00	1.000,00	1.000,00	1.000,00	1.000,00	4.000,00
148 - MSC - 1.543.0000 - COMPLEMENTO DA UNIÃO - VAAR - FUNDEB	0,00	0,00	0,00	0,00	30.000,00	30.000,00
Ação: 2.170 - MANUTENÇÃO DO ENSINO INFANTIL PRÉ ESCOLA - FUNDEB -	0,00	0,00	1.435.000,00	790.000,00	1.020.000,00	3.245.000,00
1347 - 3.1.90.04.00	0,00	0,00	0,00	0,00	3.000,00	3.000,00
105 - MSC - 1.540.1070 - FUNDEB - PROFISSIONAIS DA EDUCAÇÃO BÁSICA	0,00	0,00	0,00	0,00	3.000,00	3.000,00
1044 - 3.1.90.11.00	0,00	0,00	1.205.000,00	570.000,00	895.000,00	2.670.000,00
105 - MSC - 1.540.1070 - FUNDEB - PROFISSIONAIS DA EDUCAÇÃO BÁSICA	0,00	0,00	635.000,00	330.000,00	490.000,00	1.455.000,00
107 - MSC - 1.541.1070 - COMPLEMENTO DA UNIÃO - VAAF - FUNDEB - PROFISSIONAIS	0,00	0,00	270.000,00	140.000,00	115.000,00	525.000,00
109 - MSC - 1.542.1070 - COMPLEMENTO DA UNIÃO - VAAT - FUNDEB - PROFISSIONAIS	0,00	0,00	300.000,00	100.000,00	290.000,00	690.000,00
1045 - 3.1.90.13.00	0,00	0,00	230.000,00	220.000,00	122.000,00	572.000,00
105 - MSC - 1.540.1070 - FUNDEB - PROFISSIONAIS DA EDUCAÇÃO BÁSICA	0,00	0,00	140.000,00	130.000,00	67.000,00	337.000,00
107 - MSC - 1.541.1070 - COMPLEMENTO DA UNIÃO - VAAF - FUNDEB - PROFISSIONAIS	0,00	0,00	30.000,00	30.000,00	15.000,00	75.000,00
109 - MSC - 1.542.1070 - COMPLEMENTO DA UNIÃO - VAAT - FUNDEB - PROFISSIONAIS	0,00	0,00	60.000,00	60.000,00	40.000,00	160.000,00
Programa: 1208 - PROINFÂNCIA	0,00	0,00	100.000,00	220.000,00	300.000,00	620.000,00
Ação: 1.109 - CONSTRUÇÃO, REFORMA E/OU AMPLIAÇÃO DE IMÓVEIS E INSTALAÇÃO	0,00	0,00	80.000,00	120.000,00	150.000,00	350.000,00
1046 - 4.4.90.51.00	0,00	0,00	80.000,00	120.000,00	150.000,00	350.000,00
110 - MSC - 1.542.0000 - COMPLEMENTO DA UNIÃO - VAAT - FUNDEB - DEMAIS DESPES	0,00	0,00	80.000,00	120.000,00	150.000,00	350.000,00
Ação: 1.110 - AQUISIÇÃO DE VEÍCULOS, MÓVEIS, MÁQUINAS E EQUIPAMENTOS	0,00	0,00	20.000,00	100.000,00	150.000,00	270.000,00



Prefeitura Municipal de Tacaimbó

Av. Sebastião Clemente, S/N - Centro - 55.140-000 - Tacaimbó/ PE
CNPJ: 10.091.601/0001-00



Usuário: Tacaimbó

Chave de Autenticação
1415-7240-396

Página
57 / 112

Demonstrativo de compatibilidade entre PPA e LOA

PPA 2022 - 2025 - Valores em R\$

		Valor global	2022	2023	2024	2025	Total
1047 - 4.4.90.52.00		0,00	0,00	20.000,00	100.000,00	150.000,00	270.000,00
110 - MSC - 1.542.0000 - COMPLEMENTO DA UNIÃO - VAAT - FUNDEB - DEMAIS DESPES		0,00	0,00	20.000,00	100.000,00	150.000,00	270.000,00
Programa:	1219 - ALFABETIZAÇÃO NA IDADE CERTA	0,00	0,00	0,00	0,00	1.075.000,00	1.075.000,00
Ação:	2.214 - DESENVOLVER ATIVIDADES DE MANUTENÇÃO DO PROGRAMA	0,00	0,00	0,00	0,00	1.075.000,00	1.075.000,00
1369 - 3.1.90.04.00		0,00	0,00	0,00	0,00	10.000,00	10.000,00
105 - MSC - 1.540.1070 - FUNDEB - PROFISSIONAIS DA EDUCAÇÃO BÁSICA		0,00	0,00	0,00	0,00	10.000,00	10.000,00
1370 - 3.1.90.11.00		0,00	0,00	0,00	0,00	890.000,00	890.000,00
105 - MSC - 1.540.1070 - FUNDEB - PROFISSIONAIS DA EDUCAÇÃO BÁSICA		0,00	0,00	0,00	0,00	600.000,00	600.000,00
109 - MSC - 1.542.1070 - COMPLEMENTO DA UNIÃO - VAAT - FUNDEB - PROFISSIONAIS		0,00	0,00	0,00	0,00	290.000,00	290.000,00
1371 - 3.1.90.13.00		0,00	0,00	0,00	0,00	125.000,00	125.000,00
105 - MSC - 1.540.1070 - FUNDEB - PROFISSIONAIS DA EDUCAÇÃO BÁSICA		0,00	0,00	0,00	0,00	85.000,00	85.000,00
109 - MSC - 1.542.1070 - COMPLEMENTO DA UNIÃO - VAAT - FUNDEB - PROFISSIONAIS		0,00	0,00	0,00	0,00	40.000,00	40.000,00
1372 - 3.3.90.14.00		0,00	0,00	0,00	0,00	10.000,00	10.000,00
106 - MSC - 1.540.0000 - FUNDEB - DESPESAS DIVERSAS		0,00	0,00	0,00	0,00	10.000,00	10.000,00
1373 - 3.3.90.30.00		0,00	0,00	0,00	0,00	10.000,00	10.000,00
106 - MSC - 1.540.0000 - FUNDEB - DESPESAS DIVERSAS		0,00	0,00	0,00	0,00	10.000,00	10.000,00
1374 - 3.3.90.31.00		0,00	0,00	0,00	0,00	10.000,00	10.000,00
106 - MSC - 1.540.0000 - FUNDEB - DESPESAS DIVERSAS		0,00	0,00	0,00	0,00	10.000,00	10.000,00
1375 - 3.3.90.36.00		0,00	0,00	0,00	0,00	10.000,00	10.000,00
106 - MSC - 1.540.0000 - FUNDEB - DESPESAS DIVERSAS		0,00	0,00	0,00	0,00	10.000,00	10.000,00
1376 - 3.3.90.39.00		0,00	0,00	0,00	0,00	10.000,00	10.000,00
106 - MSC - 1.540.0000 - FUNDEB - DESPESAS DIVERSAS		0,00	0,00	0,00	0,00	10.000,00	10.000,00
Subfunção:	366 - Educação de Jovens e Adultos	0,00	212.000,00	220.000,00	255.000,00	302.000,00	989.000,00
Programa:	1206 - EDUCAÇÃO BÁSICA DE QUALIDADE	0,00	212.000,00	220.000,00	255.000,00	302.000,00	989.000,00
Ação:	2.162 - MANUTENÇÃO DA EDUCAÇÃO DE JOVENS E ADULTOS - FUNDEB -	0,00	199.000,00	207.000,00	242.000,00	289.000,00	937.000,00
991 - 3.1.90.04.00		0,00	4.000,00	2.000,00	2.000,00	2.000,00	10.000,00
105 - MSC - 1.540.1070 - FUNDEB - PROFISSIONAIS DA EDUCAÇÃO BÁSICA		0,00	4.000,00	2.000,00	2.000,00	2.000,00	10.000,00
992 - 3.1.90.11.00		0,00	160.000,00	170.000,00	200.000,00	250.000,00	780.000,00
105 - MSC - 1.540.1070 - FUNDEB - PROFISSIONAIS DA EDUCAÇÃO BÁSICA		0,00	160.000,00	170.000,00	200.000,00	250.000,00	780.000,00
993 - 3.1.90.13.00		0,00	35.000,00	35.000,00	40.000,00	37.000,00	147.000,00
105 - MSC - 1.540.1070 - FUNDEB - PROFISSIONAIS DA EDUCAÇÃO BÁSICA		0,00	35.000,00	35.000,00	40.000,00	37.000,00	147.000,00
Ação:	2.163 - MANUTENÇÃO DA EDUCAÇÃO DE JOVENS E ADULTOS - FUNDEB - OUTRAS	0,00	13.000,00	13.000,00	13.000,00	13.000,00	52.000,00
994 - 3.1.90.04.00		0,00	1.000,00	1.000,00	1.000,00	1.000,00	4.000,00
106 - MSC - 1.540.0000 - FUNDEB - DESPESAS DIVERSAS		0,00	1.000,00	1.000,00	1.000,00	1.000,00	4.000,00
995 - 3.1.90.11.00		0,00	2.000,00	2.000,00	2.000,00	2.000,00	8.000,00



Prefeitura Municipal de Tacaimbó

Av. Sebastião Clemente, S/N - Centro - 55.140-000 - Tacaimbó/ PE
CNPJ: 10.091.601/0001-00



Usuário: Tacaimbó

Chave de Autenticação
1415-7240-396

Página
58 / 112

Demonstrativo de compatibilidade entre PPA e LOA

PPA 2022 - 2025 - Valores em R\$

	Valor global	2022	2023	2024	2025	Total
106 - MSC - 1.540.0000 - FUNDEB - DESPESAS DIVERSAS	0,00	2.000,00	2.000,00	2.000,00	2.000,00	8.000,00
996 - 3.1.90.13.00	0,00	1.000,00	1.000,00	1.000,00	1.000,00	4.000,00
106 - MSC - 1.540.0000 - FUNDEB - DESPESAS DIVERSAS	0,00	1.000,00	1.000,00	1.000,00	1.000,00	4.000,00
997 - 3.3.90.14.00	0,00	1.000,00	1.000,00	1.000,00	1.000,00	4.000,00
106 - MSC - 1.540.0000 - FUNDEB - DESPESAS DIVERSAS	0,00	1.000,00	1.000,00	1.000,00	1.000,00	4.000,00
998 - 3.3.90.30.00	0,00	2.000,00	2.000,00	2.000,00	2.000,00	8.000,00
106 - MSC - 1.540.0000 - FUNDEB - DESPESAS DIVERSAS	0,00	2.000,00	2.000,00	2.000,00	2.000,00	8.000,00
999 - 3.3.90.32.00	0,00	2.000,00	2.000,00	2.000,00	2.000,00	8.000,00
106 - MSC - 1.540.0000 - FUNDEB - DESPESAS DIVERSAS	0,00	2.000,00	2.000,00	2.000,00	2.000,00	8.000,00
1000 - 3.3.90.36.00	0,00	2.000,00	2.000,00	2.000,00	2.000,00	8.000,00
106 - MSC - 1.540.0000 - FUNDEB - DESPESAS DIVERSAS	0,00	2.000,00	2.000,00	2.000,00	2.000,00	8.000,00
1001 - 3.3.90.39.00	0,00	2.000,00	2.000,00	2.000,00	2.000,00	8.000,00
106 - MSC - 1.540.0000 - FUNDEB - DESPESAS DIVERSAS	0,00	2.000,00	2.000,00	2.000,00	2.000,00	8.000,00
Subfunção: 782 - Transporte Rodoviário	0,00	0,00	0,00	0,00	403.000,00	403.000,00
Programa: 1202 - TRANSPORTE ESCOLAR	0,00	0,00	0,00	0,00	403.000,00	403.000,00
Ação: 2.211 - MANUTENÇÃO DAS ATIVIDADES DO TRANSPORTE ESCOLAR - ENSINO	0,00	0,00	0,00	0,00	330.000,00	330.000,00
1341 - 3.3.90.30.00	0,00	0,00	0,00	0,00	20.000,00	20.000,00
106 - MSC - 1.540.0000 - FUNDEB - DESPESAS DIVERSAS	0,00	0,00	0,00	0,00	20.000,00	20.000,00
1342 - 3.3.90.36.00	0,00	0,00	0,00	0,00	10.000,00	10.000,00
106 - MSC - 1.540.0000 - FUNDEB - DESPESAS DIVERSAS	0,00	0,00	0,00	0,00	10.000,00	10.000,00
1343 - 3.3.90.39.00	0,00	0,00	0,00	0,00	300.000,00	300.000,00
106 - MSC - 1.540.0000 - FUNDEB - DESPESAS DIVERSAS	0,00	0,00	0,00	0,00	300.000,00	300.000,00
Ação: 2.212 - MANUTENÇÃO DAS ATIVIDADES DO TRANSPORTE ESCOLAR - EDUCAÇÃO	0,00	0,00	0,00	0,00	73.000,00	73.000,00
1344 - 3.3.90.30.00	0,00	0,00	0,00	0,00	20.000,00	20.000,00
108 - MSC - 1.541.0000 - COMPLEMENTO DA UNIÃO - VAAF - FUNDEB - DEMAIS DESPES	0,00	0,00	0,00	0,00	20.000,00	20.000,00
1345 - 3.3.90.36.00	0,00	0,00	0,00	0,00	13.000,00	13.000,00
108 - MSC - 1.541.0000 - COMPLEMENTO DA UNIÃO - VAAF - FUNDEB - DEMAIS DESPES	0,00	0,00	0,00	0,00	13.000,00	13.000,00
1346 - 3.3.90.39.00	0,00	0,00	0,00	0,00	40.000,00	40.000,00
108 - MSC - 1.541.0000 - COMPLEMENTO DA UNIÃO - VAAF - FUNDEB - DEMAIS DESPES	0,00	0,00	0,00	0,00	40.000,00	40.000,00
Unidade orçamentária: 71001 - DEPARTAMENTO DE OBRAS E SERVIÇOS PÚBLICOS	0,00	4.868.733,60	6.680.000,00	8.628.500,00	21.059.000,00	41.236.233,60
Função: 15 - Urbanismo	0,00	4.068.733,60	5.495.000,00	7.301.000,00	18.926.000,00	35.790.733,60
Subfunção: 122 - Administração Geral	0,00	2.544.000,00	3.384.000,00	3.394.000,00	4.415.000,00	13.737.000,00
Programa: 1501 - GESTÃO ADMINISTRATIVA DA SECRETARIA DE OBRAS E VIAÇÃO	0,00	2.544.000,00	3.384.000,00	3.394.000,00	4.415.000,00	13.737.000,00
Ação: 1.23 - REEQUIPAMENTO DA SECRETARIA DE OBRAS E VIAÇÃO: AQUISIÇÃO DE	0,00	100.000,00	40.000,00	50.000,00	100.000,00	290.000,00
440 - 4.4.90.52.00	0,00	100.000,00	40.000,00	50.000,00	100.000,00	290.000,00



Prefeitura Municipal de Tacaimbó

Av. Sebastião Clemente, S/N - Centro - 55.140-000 - Tacaimbó/ PE
CNPJ: 10.091.601/0001-00



Usuário: Tacaimbó

Chave de Autenticação
1415-7240-396

Página
59 / 112

Demonstrativo de compatibilidade entre PPA e LOA

PPA 2022 - 2025 - Valores em R\$

	Valor global	2022	2023	2024	2025	Total
102 - MSC - 1.755.0000 - RECURSOS DE ALIENAÇÃO DE BENS/ATIVOS - ADMINISTRAÇÃO	0,00	50.000,00	40.000,00	50.000,00	100.000,00	240.000,00
103 - MSC - 1.754.0000 - RECURSOS DE OPERAÇÕES DE CRÉDITO	0,00	50.000,00	0,00	0,00	0,00	50.000,00
Ação: 2.37 - MANUTENÇÃO DAS AÇÕES VINCULADAS AO PROGRAMA DE GESTÃO DA	0,00	2.444.000,00	3.344.000,00	3.344.000,00	4.315.000,00	13.447.000,00
441 - 3.1.90.04.00	0,00	100.000,00	100.000,00	100.000,00	100.000,00	400.000,00
101 - MSC - 1.501.0000 - RECURSOS PRÓPRIOS	0,00	100.000,00	100.000,00	100.000,00	100.000,00	400.000,00
442 - 3.1.90.11.00	0,00	900.000,00	950.000,00	950.000,00	1.000.000,00	3.800.000,00
101 - MSC - 1.501.0000 - RECURSOS PRÓPRIOS	0,00	900.000,00	950.000,00	950.000,00	1.000.000,00	3.800.000,00
443 - 3.1.90.16.00	0,00	10.000,00	10.000,00	10.000,00	10.000,00	40.000,00
101 - MSC - 1.501.0000 - RECURSOS PRÓPRIOS	0,00	10.000,00	10.000,00	10.000,00	10.000,00	40.000,00
795 - 3.1.90.94.00	0,00	50.000,00	0,00	0,00	1.000,00	51.000,00
101 - MSC - 1.501.0000 - RECURSOS PRÓPRIOS	0,00	50.000,00	0,00	0,00	1.000,00	51.000,00
444 - 3.3.90.14.00	0,00	2.000,00	2.000,00	2.000,00	2.000,00	8.000,00
101 - MSC - 1.501.0000 - RECURSOS PRÓPRIOS	0,00	2.000,00	2.000,00	2.000,00	2.000,00	8.000,00
445 - 3.3.90.30.00	0,00	500.000,00	1.000.000,00	1.000.000,00	1.200.000,00	3.700.000,00
101 - MSC - 1.501.0000 - RECURSOS PRÓPRIOS	0,00	500.000,00	1.000.000,00	1.000.000,00	1.200.000,00	3.700.000,00
446 - 3.3.90.34.00	0,00	2.000,00	2.000,00	2.000,00	2.000,00	8.000,00
101 - MSC - 1.501.0000 - RECURSOS PRÓPRIOS	0,00	2.000,00	2.000,00	2.000,00	2.000,00	8.000,00
447 - 3.3.90.36.00	0,00	180.000,00	180.000,00	180.000,00	200.000,00	740.000,00
101 - MSC - 1.501.0000 - RECURSOS PRÓPRIOS	0,00	180.000,00	180.000,00	180.000,00	200.000,00	740.000,00
448 - 3.3.90.39.00	0,00	700.000,00	1.100.000,00	1.100.000,00	1.800.000,00	4.700.000,00
101 - MSC - 1.501.0000 - RECURSOS PRÓPRIOS	0,00	700.000,00	1.100.000,00	1.100.000,00	1.800.000,00	4.700.000,00
Subfunção: 451 - Infra-Estrutura Urbana	0,00	1.080.000,00	1.648.000,00	3.428.000,00	13.772.000,00	19.928.000,00
Programa: 1502 - REVITALIZA - CONVIVÊNCIA	0,00	18.000,00	18.000,00	218.000,00	74.000,00	328.000,00
Ação: 1.24 - CONSTRUÇÃO, REFORMA E/OU AMPLIAÇÃO REQUALIFICAÇÃO, PINTURA,	0,00	2.000,00	2.000,00	202.000,00	2.000,00	208.000,00
449 - 4.4.90.51.00	0,00	2.000,00	2.000,00	202.000,00	2.000,00	208.000,00
101 - MSC - 1.501.0000 - RECURSOS PRÓPRIOS	0,00	2.000,00	2.000,00	2.000,00	2.000,00	8.000,00
103 - MSC - 1.754.0000 - RECURSOS DE OPERAÇÕES DE CRÉDITO	0,00	0,00	0,00	200.000,00	0,00	200.000,00
Ação: 1.91 - AQUISIÇÃO E INSTALAÇÃO DE EQUIPAMENTOS EM PRAÇAS E ESPAÇOS	0,00	2.000,00	2.000,00	2.000,00	2.000,00	8.000,00
667 - 4.4.90.52.00	0,00	2.000,00	2.000,00	2.000,00	2.000,00	8.000,00
101 - MSC - 1.501.0000 - RECURSOS PRÓPRIOS	0,00	2.000,00	2.000,00	2.000,00	2.000,00	8.000,00
Ação: 2.129 - MANUTENÇÃO DAS ATIVIDADES DO PROGRAMA " CONVIVER BEM",	0,00	14.000,00	14.000,00	14.000,00	70.000,00	112.000,00
668 - 3.3.90.30.00	0,00	2.000,00	2.000,00	2.000,00	20.000,00	26.000,00
101 - MSC - 1.501.0000 - RECURSOS PRÓPRIOS	0,00	2.000,00	2.000,00	2.000,00	20.000,00	26.000,00
669 - 3.3.90.36.00	0,00	2.000,00	2.000,00	2.000,00	20.000,00	26.000,00
101 - MSC - 1.501.0000 - RECURSOS PRÓPRIOS	0,00	2.000,00	2.000,00	2.000,00	20.000,00	26.000,00



Prefeitura Municipal de Tacaimbó

Av. Sebastião Clemente, S/N - Centro - 55.140-000 - Tacaimbó/ PE
CNPJ: 10.091.601/0001-00



Usuário: Tacaimbó

Chave de Autenticação
1415-7240-396

Página
60 / 112

Demonstrativo de compatibilidade entre PPA e LOA

PPA 2022 - 2025 - Valores em R\$

	Valor global	2022	2023	2024	2025	Total
670 - 3.3.90.39.00	0,00	10.000,00	10.000,00	10.000,00	30.000,00	60.000,00
101 - MSC - 1.501.0000 - RECURSOS PRÓPRIOS	0,00	10.000,00	10.000,00	10.000,00	30.000,00	60.000,00
Programa: 1503 - MODERNIZAÇÃO E AMPLIAÇÃO DOS SERVIÇOS PÚBLICOS	0,00	2.000,00	2.000,00	2.000,00	2.000,00	8.000,00
Ação: 1.39 - AQUISIÇÃO DE MÓVEIS, VEÍCULOS, MÁQUINAS E EQUIPAMENTOS	0,00	2.000,00	2.000,00	2.000,00	2.000,00	8.000,00
450 - 4.4.90.52.00	0,00	2.000,00	2.000,00	2.000,00	2.000,00	8.000,00
101 - MSC - 1.501.0000 - RECURSOS PRÓPRIOS	0,00	2.000,00	2.000,00	2.000,00	2.000,00	8.000,00
Programa: 1504 - REVITALIZA - INFRAESTRUTURA	0,00	1.060.000,00	1.628.000,00	3.208.000,00	13.696.000,00	19.592.000,00
Ação: 1.38 - CONSTRUÇÃO, REQUALIFICAÇÃO, REFORMA E/OU AMPLIAÇÃO DE	0,00	52.000,00	52.000,00	102.000,00	102.000,00	308.000,00
480 - 4.4.90.51.00	0,00	52.000,00	52.000,00	102.000,00	102.000,00	308.000,00
101 - MSC - 1.501.0000 - RECURSOS PRÓPRIOS	0,00	2.000,00	2.000,00	2.000,00	2.000,00	8.000,00
128 - MSC - 1.700.0000 - RECURSOS DE CONVÊNIOS DO GOVERNO FEDERAL	0,00	50.000,00	50.000,00	100.000,00	100.000,00	300.000,00
Ação: 1.52 - CONSTRUÇÃO, REQUALIFICA, REFORMA E/OU AMPLIAÇÃO COM	0,00	102.000,00	102.000,00	102.000,00	102.000,00	408.000,00
454 - 4.4.90.51.00	0,00	102.000,00	102.000,00	102.000,00	102.000,00	408.000,00
101 - MSC - 1.501.0000 - RECURSOS PRÓPRIOS	0,00	2.000,00	2.000,00	2.000,00	2.000,00	8.000,00
128 - MSC - 1.700.0000 - RECURSOS DE CONVÊNIOS DO GOVERNO FEDERAL	0,00	100.000,00	100.000,00	100.000,00	100.000,00	400.000,00
Ação: 1.64 - PAVIMENTAÇÃO, ASFALTAMENTO, DRENAGEM, RECUPERAÇÃO E	0,00	777.000,00	1.350.000,00	2.870.000,00	13.260.000,00	18.257.000,00
455 - 4.4.90.51.00	0,00	777.000,00	1.350.000,00	2.870.000,00	13.260.000,00	18.257.000,00
101 - MSC - 1.501.0000 - RECURSOS PRÓPRIOS	0,00	2.000,00	100.000,00	20.000,00	1.500.000,00	1.622.000,00
103 - MSC - 1.754.0000 - RECURSOS DE OPERAÇÕES DE CRÉDITO	0,00	0,00	0,00	450.000,00	10.000.000,00	10.450.000,00
128 - MSC - 1.700.0000 - RECURSOS DE CONVÊNIOS DO GOVERNO FEDERAL	0,00	750.000,00	750.000,00	2.000.000,00	1.700.000,00	5.200.000,00
129 - MSC - 1.701.0000 - RECURSOS DE CONVÊNIOS DO GOVERNO ESTADUAL	0,00	25.000,00	500.000,00	400.000,00	60.000,00	985.000,00
Ação: 1.66 - CONSTRUÇÃO, REQUALIFICAÇÃO, REFORMA E/OU AMPLIAÇÃO DE MUROS,	0,00	127.000,00	122.000,00	122.000,00	220.000,00	591.000,00
533 - 4.4.90.51.00	0,00	127.000,00	122.000,00	122.000,00	220.000,00	591.000,00
101 - MSC - 1.501.0000 - RECURSOS PRÓPRIOS	0,00	2.000,00	2.000,00	2.000,00	100.000,00	106.000,00
128 - MSC - 1.700.0000 - RECURSOS DE CONVÊNIOS DO GOVERNO FEDERAL	0,00	100.000,00	100.000,00	100.000,00	100.000,00	400.000,00
129 - MSC - 1.701.0000 - RECURSOS DE CONVÊNIOS DO GOVERNO ESTADUAL	0,00	25.000,00	20.000,00	20.000,00	20.000,00	85.000,00
Ação: 1.92 - AQUISIÇÃO E INSTALAÇÃO DE MOBILIÁRIO URBANO E SINALIZAÇÃO.	0,00	2.000,00	2.000,00	2.000,00	2.000,00	8.000,00
671 - 4.4.90.52.00	0,00	2.000,00	2.000,00	2.000,00	2.000,00	8.000,00
101 - MSC - 1.501.0000 - RECURSOS PRÓPRIOS	0,00	2.000,00	2.000,00	2.000,00	2.000,00	8.000,00
Ação: 1.117 - DESAPROPRIAÇÃO DE IMÓVEIS PARA PRÉDIOS PÚBLICOS	0,00	0,00	0,00	10.000,00	10.000,00	20.000,00
1186 - 4.4.90.61.00	0,00	0,00	0,00	10.000,00	10.000,00	20.000,00
101 - MSC - 1.501.0000 - RECURSOS PRÓPRIOS	0,00	0,00	0,00	10.000,00	10.000,00	20.000,00
Subfunção: 452 - Serviços Urbanos	0,00	444.733,60	463.000,00	479.000,00	739.000,00	2.125.733,60
Programa: 1503 - MODERNIZAÇÃO E AMPLIAÇÃO DOS SERVIÇOS PÚBLICOS	0,00	60.000,00	79.000,00	95.000,00	355.000,00	589.000,00



Prefeitura Municipal de Tacaimbó

Av. Sebastião Clemente, S/N - Centro - 55.140-000 - Tacaimbó/ PE
CNPJ: 10.091.601/0001-00



Usuário: Tacaimbó

Chave de Autenticação
1415-7240-396

Página
61 / 112

Demonstrativo de compatibilidade entre PPA e LOA

PPA 2022 - 2025 - Valores em R\$

	Valor global	2022	2023	2024	2025	Total
Ação: 2.42 - MANUTENÇÃO DO PROGRAMA DE MODERNIZAÇÃO DOS SERVIÇOS	0,00	60.000,00	79.000,00	95.000,00	355.000,00	589.000,00
451 - 3.3.90.30.00	0,00	5.000,00	5.000,00	20.000,00	50.000,00	80.000,00
101 - MSC - 1.501.0000 - RECURSOS PRÓPRIOS	0,00	5.000,00	5.000,00	20.000,00	50.000,00	80.000,00
452 - 3.3.90.36.00	0,00	5.000,00	5.000,00	5.000,00	5.000,00	20.000,00
101 - MSC - 1.501.0000 - RECURSOS PRÓPRIOS	0,00	5.000,00	5.000,00	5.000,00	5.000,00	20.000,00
453 - 3.3.90.39.00	0,00	50.000,00	69.000,00	70.000,00	300.000,00	489.000,00
101 - MSC - 1.501.0000 - RECURSOS PRÓPRIOS	0,00	50.000,00	69.000,00	70.000,00	300.000,00	489.000,00
Programa: 1504 - REVITALIZA - INFRAESTRUTURA	0,00	369.000,00	369.000,00	369.000,00	369.000,00	1.476.000,00
Ação: 2.44 - MANUTENÇÃO DAS AÇÕES VINCULADAS AO PROGRAMA DE	0,00	369.000,00	369.000,00	369.000,00	369.000,00	1.476.000,00
456 - 3.3.90.30.00	0,00	360.000,00	360.000,00	360.000,00	360.000,00	1.440.000,00
101 - MSC - 1.501.0000 - RECURSOS PRÓPRIOS	0,00	360.000,00	360.000,00	360.000,00	360.000,00	1.440.000,00
478 - 3.3.90.36.00	0,00	4.000,00	4.000,00	4.000,00	4.000,00	16.000,00
101 - MSC - 1.501.0000 - RECURSOS PRÓPRIOS	0,00	4.000,00	4.000,00	4.000,00	4.000,00	16.000,00
479 - 3.3.90.39.00	0,00	5.000,00	5.000,00	5.000,00	5.000,00	20.000,00
101 - MSC - 1.501.0000 - RECURSOS PRÓPRIOS	0,00	5.000,00	5.000,00	5.000,00	5.000,00	20.000,00
Programa: 1505 - DESENVOLVIMENTO URBANO	0,00	15.733,60	15.000,00	15.000,00	15.000,00	60.733,60
Ação: 1.113 - PARTICIPAÇÃO NOS INCENTIVOS DO CONSÓRCIO DE MUNICÍPIOS	0,00	0,00	0,00	400,00	400,00	800,00
1176 - 4.4.71.70.00	0,00	0,00	0,00	400,00	400,00	800,00
101 - MSC - 1.501.0000 - RECURSOS PRÓPRIOS	0,00	0,00	0,00	400,00	400,00	800,00
Ação: 2.153 - PARTICIPAÇÃO NA MANUTENÇÃO DO CONSÓRCIO DE MUNICÍPIOS -	0,00	5.733,60	5.000,00	4.600,00	4.600,00	19.933,60
812 - 3.1.71.70.00	0,00	3.467,82	3.000,00	3.400,00	3.400,00	13.267,82
101 - MSC - 1.501.0000 - RECURSOS PRÓPRIOS	0,00	3.467,82	3.000,00	3.400,00	3.400,00	13.267,82
813 - 3.3.71.70.00	0,00	2.265,78	2.000,00	1.200,00	1.200,00	6.665,78
101 - MSC - 1.501.0000 - RECURSOS PRÓPRIOS	0,00	2.265,78	2.000,00	1.200,00	1.200,00	6.665,78
Ação: 2.154 - PARTICIPAÇÃO NA MANUTENÇÃO DO CONSÓRCIO DE MUNICÍPIOS -	0,00	10.000,00	10.000,00	10.000,00	10.000,00	40.000,00
814 - 3.3.72.30.00	0,00	2.000,00	2.000,00	2.000,00	2.000,00	8.000,00
101 - MSC - 1.501.0000 - RECURSOS PRÓPRIOS	0,00	2.000,00	2.000,00	2.000,00	2.000,00	8.000,00
815 - 3.3.72.36.00	0,00	3.000,00	3.000,00	3.000,00	3.000,00	12.000,00
101 - MSC - 1.501.0000 - RECURSOS PRÓPRIOS	0,00	3.000,00	3.000,00	3.000,00	3.000,00	12.000,00
816 - 3.3.72.39.00	0,00	5.000,00	5.000,00	5.000,00	5.000,00	20.000,00
101 - MSC - 1.501.0000 - RECURSOS PRÓPRIOS	0,00	5.000,00	5.000,00	5.000,00	5.000,00	20.000,00
Função: 16 - Habitação	0,00	67.000,00	67.000,00	117.000,00	117.000,00	368.000,00
Subfunção: 482 - Habitação Urbana	0,00	67.000,00	67.000,00	117.000,00	117.000,00	368.000,00
Programa: 1601 - HABITAÇÃO POPULAR	0,00	67.000,00	67.000,00	117.000,00	117.000,00	368.000,00
Ação: 1.42 - ELABORAÇÃO, ARTICULAÇÃO E IMPLANTAÇÃO DE PROJETOS DE	0,00	52.000,00	52.000,00	102.000,00	102.000,00	308.000,00



Prefeitura Municipal de Tacaimbó

Av. Sebastião Clemente, S/N - Centro - 55.140-000 - Tacaimbó/ PE
CNPJ: 10.091.601/0001-00



Usuário: Tacaimbó

Chave de Autenticação
1415-7240-396

Página
62 / 112

Demonstrativo de compatibilidade entre PPA e LOA

PPA 2022 - 2025 - Valores em R\$

	Valor global	2022	2023	2024	2025	Total
457 - 4.4.90.51.00	0,00	52.000,00	52.000,00	102.000,00	102.000,00	308.000,00
101 - MSC - 1.501.0000 - RECURSOS PRÓPRIOS	0,00	2.000,00	2.000,00	2.000,00	2.000,00	8.000,00
128 - MSC - 1.700.0000 - RECURSOS DE CONVÊNIOS DO GOVERNO FEDERAL	0,00	50.000,00	50.000,00	100.000,00	100.000,00	300.000,00
Ação: 2.130 - MANUTENÇÃO DAS AÇÕES VINCULADAS AO PROGRAMA DE HABITAÇÃO	0,00	15.000,00	15.000,00	15.000,00	15.000,00	60.000,00
672 - 3.3.90.30.00	0,00	5.000,00	5.000,00	5.000,00	5.000,00	20.000,00
101 - MSC - 1.501.0000 - RECURSOS PRÓPRIOS	0,00	5.000,00	5.000,00	5.000,00	5.000,00	20.000,00
673 - 3.3.90.36.00	0,00	5.000,00	5.000,00	5.000,00	5.000,00	20.000,00
101 - MSC - 1.501.0000 - RECURSOS PRÓPRIOS	0,00	5.000,00	5.000,00	5.000,00	5.000,00	20.000,00
674 - 3.3.90.39.00	0,00	5.000,00	5.000,00	5.000,00	5.000,00	20.000,00
101 - MSC - 1.501.0000 - RECURSOS PRÓPRIOS	0,00	5.000,00	5.000,00	5.000,00	5.000,00	20.000,00
Função: 17 - Saneamento	0,00	134.000,00	134.000,00	239.000,00	284.000,00	791.000,00
Subfunção: 512 - Saneamento Básico Urbano	0,00	134.000,00	134.000,00	239.000,00	284.000,00	791.000,00
Programa: 1701 - SANEAMENTO BÁSICO RURAL SIMPLIFICADO	0,00	67.000,00	67.000,00	117.000,00	117.000,00	368.000,00
Ação: 1.43 - IMPLANTAÇÃO E EXECUÇÃO DE OBRAS DE MELHORIAS SANITÁRIAS	0,00	52.000,00	52.000,00	102.000,00	102.000,00	308.000,00
458 - 4.4.90.51.00	0,00	52.000,00	52.000,00	102.000,00	102.000,00	308.000,00
101 - MSC - 1.501.0000 - RECURSOS PRÓPRIOS	0,00	2.000,00	2.000,00	2.000,00	2.000,00	8.000,00
128 - MSC - 1.700.0000 - RECURSOS DE CONVÊNIOS DO GOVERNO FEDERAL	0,00	50.000,00	50.000,00	100.000,00	100.000,00	300.000,00
Ação: 2.131 - MANUTENÇÃO DAS AÇÕES VINCULADAS AO PROGRAMA DE SANEAMENTO	0,00	15.000,00	15.000,00	15.000,00	15.000,00	60.000,00
675 - 3.3.90.30.00	0,00	5.000,00	5.000,00	5.000,00	5.000,00	20.000,00
101 - MSC - 1.501.0000 - RECURSOS PRÓPRIOS	0,00	5.000,00	5.000,00	5.000,00	5.000,00	20.000,00
676 - 3.3.90.36.00	0,00	5.000,00	5.000,00	5.000,00	5.000,00	20.000,00
101 - MSC - 1.501.0000 - RECURSOS PRÓPRIOS	0,00	5.000,00	5.000,00	5.000,00	5.000,00	20.000,00
677 - 3.3.90.39.00	0,00	5.000,00	5.000,00	5.000,00	5.000,00	20.000,00
101 - MSC - 1.501.0000 - RECURSOS PRÓPRIOS	0,00	5.000,00	5.000,00	5.000,00	5.000,00	20.000,00
Programa: 1702 - SANEAMENTO BÁSICO URBANO	0,00	67.000,00	67.000,00	122.000,00	167.000,00	423.000,00
Ação: 1.44 - EXECUÇÃO DE OBRAS DE SANEAMENTO URBANO, INCLUINDO MELHORIAS	0,00	52.000,00	52.000,00	102.000,00	102.000,00	308.000,00
459 - 4.4.90.51.00	0,00	52.000,00	52.000,00	102.000,00	102.000,00	308.000,00
101 - MSC - 1.501.0000 - RECURSOS PRÓPRIOS	0,00	2.000,00	2.000,00	2.000,00	2.000,00	8.000,00
128 - MSC - 1.700.0000 - RECURSOS DE CONVÊNIOS DO GOVERNO FEDERAL	0,00	50.000,00	50.000,00	100.000,00	100.000,00	300.000,00
Ação: 2.59 - MANUTENÇÃO DO SISTEMA DE SANEAMENTO URBANO.	0,00	15.000,00	15.000,00	20.000,00	65.000,00	115.000,00
460 - 3.3.90.30.00	0,00	5.000,00	5.000,00	5.000,00	15.000,00	30.000,00
101 - MSC - 1.501.0000 - RECURSOS PRÓPRIOS	0,00	5.000,00	5.000,00	5.000,00	15.000,00	30.000,00
461 - 3.3.90.36.00	0,00	5.000,00	5.000,00	10.000,00	20.000,00	40.000,00
101 - MSC - 1.501.0000 - RECURSOS PRÓPRIOS	0,00	5.000,00	5.000,00	10.000,00	20.000,00	40.000,00
462 - 3.3.90.39.00	0,00	5.000,00	5.000,00	5.000,00	30.000,00	45.000,00



Prefeitura Municipal de Tacaimbó

Av. Sebastião Clemente, S/N - Centro - 55.140-000 - Tacaimbó/ PE
CNPJ: 10.091.601/0001-00



Usuário: Tacaimbó

Chave de Autenticação
1415-7240-396

Página
63 / 112

Demonstrativo de compatibilidade entre PPA e LOA

PPA 2022 - 2025 - Valores em R\$

	Valor global	2022	2023	2024	2025	Total
101 - MSC - 1.501.0000 - RECURSOS PRÓPRIOS	0,00	5.000,00	5.000,00	5.000,00	30.000,00	45.000,00
Função: 18 - Gestão Ambiental	0,00	15.000,00	0,00	2.500,00	5.000,00	22.500,00
Subfunção: 452 - Serviços Urbanos	0,00	15.000,00	0,00	2.500,00	5.000,00	22.500,00
Programa: 1803 - RESÍDUOS SÓLIDOS	0,00	15.000,00	0,00	2.500,00	5.000,00	22.500,00
Ação: 1.105 - PARTICIPAÇÃO NOS INCENTIVOS DO CONSÓRCIO DE MUNICÍPIO -	0,00	260,00	0,00	50,00	100,00	410,00
803 - 4.4.71.52.00	0,00	260,00	0,00	0,00	0,00	260,00
101 - MSC - 1.501.0000 - RECURSOS PRÓPRIOS	0,00	260,00	0,00	0,00	0,00	260,00
1177 - 4.4.71.70.00	0,00	0,00	0,00	50,00	100,00	150,00
101 - MSC - 1.501.0000 - RECURSOS PRÓPRIOS	0,00	0,00	0,00	50,00	100,00	150,00
Ação: 2.151 - PARTICIPAÇÃO NA MANUTENÇÃO DO CONSÓRCIO DE MUNICÍPIOS -	0,00	5.740,00	0,00	2.450,00	4.900,00	13.090,00
804 - 3.1.71.70.00	0,00	3.355,00	0,00	1.550,00	3.700,00	8.605,00
101 - MSC - 1.501.0000 - RECURSOS PRÓPRIOS	0,00	3.355,00	0,00	1.550,00	3.700,00	8.605,00
805 - 3.3.71.70.00	0,00	2.385,00	0,00	900,00	1.200,00	4.485,00
101 - MSC - 1.501.0000 - RECURSOS PRÓPRIOS	0,00	2.385,00	0,00	900,00	1.200,00	4.485,00
Ação: 2.152 - PARTICIPAÇÃO NA MANUTENÇÃO DO CONSÓRCIO DE MUNICÍPIOS -	0,00	9.000,00	0,00	0,00	0,00	9.000,00
806 - 3.3.72.14.00	0,00	1.000,00	0,00	0,00	0,00	1.000,00
101 - MSC - 1.501.0000 - RECURSOS PRÓPRIOS	0,00	1.000,00	0,00	0,00	0,00	1.000,00
807 - 3.3.72.30.00	0,00	2.000,00	0,00	0,00	0,00	2.000,00
101 - MSC - 1.501.0000 - RECURSOS PRÓPRIOS	0,00	2.000,00	0,00	0,00	0,00	2.000,00
808 - 3.3.72.35.00	0,00	2.000,00	0,00	0,00	0,00	2.000,00
101 - MSC - 1.501.0000 - RECURSOS PRÓPRIOS	0,00	2.000,00	0,00	0,00	0,00	2.000,00
809 - 3.3.72.36.00	0,00	2.000,00	0,00	0,00	0,00	2.000,00
101 - MSC - 1.501.0000 - RECURSOS PRÓPRIOS	0,00	2.000,00	0,00	0,00	0,00	2.000,00
810 - 3.3.72.39.00	0,00	2.000,00	0,00	0,00	0,00	2.000,00
101 - MSC - 1.501.0000 - RECURSOS PRÓPRIOS	0,00	2.000,00	0,00	0,00	0,00	2.000,00
Função: 22 - Indústria	0,00	17.000,00	17.000,00	17.000,00	17.000,00	68.000,00
Subfunção: 661 - Promoção Industrial	0,00	17.000,00	17.000,00	17.000,00	17.000,00	68.000,00
Programa: 2201 - PARQUE INDUSTRIAL DE TACAIMBÓ	0,00	17.000,00	17.000,00	17.000,00	17.000,00	68.000,00
Ação: 1.93 - AQUISIÇÃO DE IMÓVEL PARA INSTALAÇÃO E OU AMPLIAÇÃO DE PARQUE	0,00	2.000,00	2.000,00	2.000,00	2.000,00	8.000,00
678 - 4.4.90.52.00	0,00	2.000,00	2.000,00	2.000,00	2.000,00	8.000,00
101 - MSC - 1.501.0000 - RECURSOS PRÓPRIOS	0,00	2.000,00	2.000,00	2.000,00	2.000,00	8.000,00
Ação: 2.132 - MANUTENÇÃO DAS AÇÕES VINCULADAS AO PROGRAMA PARQUE	0,00	15.000,00	15.000,00	15.000,00	15.000,00	60.000,00
679 - 3.3.90.30.00	0,00	5.000,00	5.000,00	5.000,00	5.000,00	20.000,00
101 - MSC - 1.501.0000 - RECURSOS PRÓPRIOS	0,00	5.000,00	5.000,00	5.000,00	5.000,00	20.000,00
680 - 3.3.90.36.00	0,00	5.000,00	5.000,00	5.000,00	5.000,00	20.000,00



Prefeitura Municipal de Tacaimbó

Av. Sebastião Clemente, S/N - Centro - 55.140-000 - Tacaimbó/ PE
CNPJ: 10.091.601/0001-00



Usuário: Tacaimbó

Chave de Autenticação
1415-7240-396

Página
64 / 112

Demonstrativo de compatibilidade entre PPA e LOA

PPA 2022 - 2025 - Valores em R\$

	Valor global	2022	2023	2024	2025	Total
101 - MSC - 1.501.0000 - RECURSOS PRÓPRIOS	0,00	5.000,00	5.000,00	5.000,00	5.000,00	20.000,00
681 - 3.3.90.39.00	0,00	5.000,00	5.000,00	5.000,00	5.000,00	20.000,00
101 - MSC - 1.501.0000 - RECURSOS PRÓPRIOS	0,00	5.000,00	5.000,00	5.000,00	5.000,00	20.000,00
Função: 23 - Comércio e Serviços	0,00	15.000,00	15.000,00	15.000,00	15.000,00	60.000,00
Subfunção: 691 - Promoção Comercial	0,00	15.000,00	15.000,00	15.000,00	15.000,00	60.000,00
Programa: 2301 - REVITALIZA - FEIRAS	0,00	15.000,00	15.000,00	15.000,00	15.000,00	60.000,00
Ação: 1.94 - CONSTRUÇÃO, REFORMA, AMPLIAÇÃO, REQUALIFICAÇÃO, PINTURA,	0,00	2.000,00	2.000,00	2.000,00	2.000,00	8.000,00
682 - 4.4.90.51.00	0,00	2.000,00	2.000,00	2.000,00	2.000,00	8.000,00
101 - MSC - 1.501.0000 - RECURSOS PRÓPRIOS	0,00	2.000,00	2.000,00	2.000,00	2.000,00	8.000,00
Ação: 1.95 - AQUISIÇÃO E INSTALAÇÃO DE EQUIPAMENTOS DIVERSOS.	0,00	2.000,00	2.000,00	2.000,00	2.000,00	8.000,00
683 - 4.4.90.52.00	0,00	2.000,00	2.000,00	2.000,00	2.000,00	8.000,00
101 - MSC - 1.501.0000 - RECURSOS PRÓPRIOS	0,00	2.000,00	2.000,00	2.000,00	2.000,00	8.000,00
Ação: 2.62 - MANUTENÇÃO DAS AÇÕES DO PROGRAMA DE REVITALIZAÇÃO,	0,00	11.000,00	11.000,00	11.000,00	11.000,00	44.000,00
470 - 3.3.90.30.00	0,00	5.000,00	5.000,00	5.000,00	5.000,00	20.000,00
101 - MSC - 1.501.0000 - RECURSOS PRÓPRIOS	0,00	5.000,00	5.000,00	5.000,00	5.000,00	20.000,00
481 - 3.3.90.31.00	0,00	1.000,00	1.000,00	1.000,00	1.000,00	4.000,00
101 - MSC - 1.501.0000 - RECURSOS PRÓPRIOS	0,00	1.000,00	1.000,00	1.000,00	1.000,00	4.000,00
482 - 3.3.90.36.00	0,00	3.000,00	3.000,00	3.000,00	3.000,00	12.000,00
101 - MSC - 1.501.0000 - RECURSOS PRÓPRIOS	0,00	3.000,00	3.000,00	3.000,00	3.000,00	12.000,00
483 - 3.3.90.39.00	0,00	2.000,00	2.000,00	2.000,00	2.000,00	8.000,00
101 - MSC - 1.501.0000 - RECURSOS PRÓPRIOS	0,00	2.000,00	2.000,00	2.000,00	2.000,00	8.000,00
Função: 25 - Energia	0,00	321.000,00	721.000,00	666.000,00	1.426.000,00	3.134.000,00
Subfunção: 752 - Energia Elétrica	0,00	321.000,00	721.000,00	666.000,00	1.426.000,00	3.134.000,00
Programa: 2501 - ELETRIFICAÇÃO RURAL E ILUMINAÇÃO PÚBLICA	0,00	321.000,00	721.000,00	666.000,00	1.426.000,00	3.134.000,00
Ação: 1.26 - EXECUÇÃO DE PROJETOS DE ELETRIFICAÇÃO RURAL E EXPANSÃO DA REDE	0,00	2.000,00	2.000,00	20.000,00	20.000,00	44.000,00
471 - 4.4.90.51.00	0,00	2.000,00	2.000,00	20.000,00	20.000,00	44.000,00
101 - MSC - 1.501.0000 - RECURSOS PRÓPRIOS	0,00	2.000,00	2.000,00	20.000,00	20.000,00	44.000,00
Ação: 1.70 - AQUISIÇÃO DE POSTES, TRANSFORMADORES E OUTROS MATERIAIS.	0,00	2.000,00	2.000,00	2.000,00	2.000,00	8.000,00
525 - 4.4.90.52.00	0,00	2.000,00	2.000,00	2.000,00	2.000,00	8.000,00
101 - MSC - 1.501.0000 - RECURSOS PRÓPRIOS	0,00	2.000,00	2.000,00	2.000,00	2.000,00	8.000,00
Ação: 2.106 - MANUTENÇÃO DAS AÇÕES VINCULADAS AO PROGRAMA DE	0,00	317.000,00	717.000,00	644.000,00	1.404.000,00	3.082.000,00
526 - 3.3.90.30.00	0,00	13.000,00	13.000,00	40.000,00	200.000,00	266.000,00
101 - MSC - 1.501.0000 - RECURSOS PRÓPRIOS	0,00	13.000,00	13.000,00	40.000,00	200.000,00	266.000,00
527 - 3.3.90.36.00	0,00	4.000,00	4.000,00	4.000,00	4.000,00	16.000,00
101 - MSC - 1.501.0000 - RECURSOS PRÓPRIOS	0,00	4.000,00	4.000,00	4.000,00	4.000,00	16.000,00



Prefeitura Municipal de Tacaimbó

Av. Sebastião Clemente, S/N - Centro - 55.140-000 - Tacaimbó/ PE
CNPJ: 10.091.601/0001-00



Usuário: Tacaimbó

Chave de Autenticação
1415-7240-396

Página
65 / 112

Demonstrativo de compatibilidade entre PPA e LOA

		PPA 2022 - 2025 - Valores em R\$					
		Valor global	2022	2023	2024	2025	Total
528 - 3.3.90.39.00		0,00	300.000,00	700.000,00	600.000,00	1.200.000,00	2.800.000,00
101 - MSC - 1.501.0000 - RECURSOS PRÓPRIOS		0,00	300.000,00	700.000,00	600.000,00	1.200.000,00	2.800.000,00
Função:	26 - Transporte	0,00	231.000,00	231.000,00	271.000,00	269.000,00	1.002.000,00
Subfunção:	451 - Infra-Estrutura Urbana	0,00	129.000,00	129.000,00	169.000,00	167.000,00	594.000,00
Programa:	2602 - RODOVIAS E ESTRADAS VICINAIS	0,00	129.000,00	129.000,00	169.000,00	167.000,00	594.000,00
Ação:	1.25 - EXECUÇÃO DE OBRAS DE RECUPERAÇÃO DE RODOVIAS, ESTRADAS,	0,00	117.000,00	117.000,00	157.000,00	155.000,00	546.000,00
473 - 4.4.90.51.00		0,00	102.000,00	102.000,00	102.000,00	102.000,00	408.000,00
101 - MSC - 1.501.0000 - RECURSOS PRÓPRIOS		0,00	2.000,00	2.000,00	2.000,00	2.000,00	8.000,00
128 - MSC - 1.700.0000 - RECURSOS DE CONVÊNIOS DO GOVERNO FEDERAL		0,00	100.000,00	100.000,00	100.000,00	100.000,00	400.000,00
474 - 4.4.90.61.00		0,00	15.000,00	15.000,00	55.000,00	53.000,00	138.000,00
101 - MSC - 1.501.0000 - RECURSOS PRÓPRIOS		0,00	5.000,00	5.000,00	5.000,00	3.000,00	18.000,00
128 - MSC - 1.700.0000 - RECURSOS DE CONVÊNIOS DO GOVERNO FEDERAL		0,00	10.000,00	10.000,00	50.000,00	50.000,00	120.000,00
Ação:	2.40 - MANUTENÇÃO E CONSERVAÇÃO DE ESTRADAS E VIAS DE ACESSOS DO	0,00	12.000,00	12.000,00	12.000,00	12.000,00	48.000,00
475 - 3.3.90.30.00		0,00	2.000,00	2.000,00	2.000,00	2.000,00	8.000,00
101 - MSC - 1.501.0000 - RECURSOS PRÓPRIOS		0,00	2.000,00	2.000,00	2.000,00	2.000,00	8.000,00
476 - 3.3.90.36.00		0,00	5.000,00	5.000,00	5.000,00	5.000,00	20.000,00
101 - MSC - 1.501.0000 - RECURSOS PRÓPRIOS		0,00	5.000,00	5.000,00	5.000,00	5.000,00	20.000,00
477 - 3.3.90.39.00		0,00	5.000,00	5.000,00	5.000,00	5.000,00	20.000,00
101 - MSC - 1.501.0000 - RECURSOS PRÓPRIOS		0,00	5.000,00	5.000,00	5.000,00	5.000,00	20.000,00
Subfunção:	782 - Transporte Rodoviário	0,00	102.000,00	102.000,00	102.000,00	102.000,00	408.000,00
Programa:	2601 - TERMINAIS DE TRANSPORTE E SINALIZAÇÃO URBANA	0,00	102.000,00	102.000,00	102.000,00	102.000,00	408.000,00
Ação:	1.29 - CONSTRUÇÃO, REFORMA E/OU AMPLIAÇÃO DE TERMINAIS RODOVIÁRIOS,	0,00	102.000,00	102.000,00	102.000,00	102.000,00	408.000,00
472 - 4.4.90.51.00		0,00	102.000,00	102.000,00	102.000,00	102.000,00	408.000,00
101 - MSC - 1.501.0000 - RECURSOS PRÓPRIOS		0,00	2.000,00	2.000,00	2.000,00	2.000,00	8.000,00
128 - MSC - 1.700.0000 - RECURSOS DE CONVÊNIOS DO GOVERNO FEDERAL		0,00	100.000,00	100.000,00	100.000,00	100.000,00	400.000,00
Unidade orçamentária:	91001 - DEPARTAMENTO DE AGRICULTURA	0,00	1.614.000,00	2.165.000,00	2.473.000,00	3.941.000,00	10.193.000,00
Função:	18 - Gestão Ambiental	0,00	254.000,00	304.000,00	354.000,00	726.000,00	1.638.000,00
Subfunção:	541 - Preservação e Conservação Ambiental	0,00	60.000,00	60.000,00	110.000,00	110.000,00	340.000,00
Programa:	1801 - PRESERVAÇÃO E CONSERVAÇÃO AMBIENTAL	0,00	8.000,00	8.000,00	8.000,00	8.000,00	32.000,00
Ação:	1.21 - EXECUÇÃO DE OBRAS DE PRESERVAÇÃO E CONSERVAÇÃO AMBIENTAL.	0,00	2.000,00	2.000,00	2.000,00	2.000,00	8.000,00
465 - 4.4.90.51.00		0,00	2.000,00	2.000,00	2.000,00	2.000,00	8.000,00
101 - MSC - 1.501.0000 - RECURSOS PRÓPRIOS		0,00	2.000,00	2.000,00	2.000,00	2.000,00	8.000,00
Ação:	2.134 - MANUTENÇÃO DAS AÇÕES VINCULADAS AO PROGRAMA, INCLUINDO	0,00	6.000,00	6.000,00	6.000,00	6.000,00	24.000,00
689 - 3.3.90.30.00		0,00	2.000,00	2.000,00	2.000,00	2.000,00	8.000,00
101 - MSC - 1.501.0000 - RECURSOS PRÓPRIOS		0,00	2.000,00	2.000,00	2.000,00	2.000,00	8.000,00



Prefeitura Municipal de Tacaimbó

Av. Sebastião Clemente, S/N - Centro - 55.140-000 - Tacaimbó/ PE
CNPJ: 10.091.601/0001-00



Usuário: Tacaimbó

Chave de Autenticação
1415-7240-396

Página
66 / 112

Demonstrativo de compatibilidade entre PPA e LOA

PPA 2022 - 2025 - Valores em R\$

	Valor global	2022	2023	2024	2025	Total
690 - 3.3.90.36.00	0,00	2.000,00	2.000,00	2.000,00	2.000,00	8.000,00
101 - MSC - 1.501.0000 - RECURSOS PRÓPRIOS	0,00	2.000,00	2.000,00	2.000,00	2.000,00	8.000,00
691 - 3.3.90.39.00	0,00	2.000,00	2.000,00	2.000,00	2.000,00	8.000,00
101 - MSC - 1.501.0000 - RECURSOS PRÓPRIOS	0,00	2.000,00	2.000,00	2.000,00	2.000,00	8.000,00
Programa: 1802 - RECICLAGEM E TRATAMENTO DE RESÍDUOS SÓLIDOS	0,00	52.000,00	52.000,00	102.000,00	102.000,00	308.000,00
Ação: 1.27 - EXECUÇÃO DE OBRAS PARA IMPLANTAÇÃO, REQUALIFICAÇÃO OU	0,00	52.000,00	52.000,00	102.000,00	102.000,00	308.000,00
542 - 4.4.90.51.00	0,00	52.000,00	52.000,00	102.000,00	102.000,00	308.000,00
101 - MSC - 1.501.0000 - RECURSOS PRÓPRIOS	0,00	2.000,00	2.000,00	2.000,00	2.000,00	8.000,00
128 - MSC - 1.700.0000 - RECURSOS DE CONVÊNIOS DO GOVERNO FEDERAL	0,00	50.000,00	50.000,00	100.000,00	100.000,00	300.000,00
Subfunção: 542 - Controle Ambiental	0,00	0,00	0,00	0,00	200.000,00	200.000,00
Programa: 2007 - PROTEÇÃO AOS ANIMAIS	0,00	0,00	0,00	0,00	200.000,00	200.000,00
Ação: 2.215 - MANUTENÇÃO DAS ATIVIDADES PARA PROTEÇÃO AOS ANIMAIS	0,00	0,00	0,00	0,00	200.000,00	200.000,00
1353 - 3.1.90.04.00	0,00	0,00	0,00	0,00	40.000,00	40.000,00
101 - MSC - 1.501.0000 - RECURSOS PRÓPRIOS	0,00	0,00	0,00	0,00	40.000,00	40.000,00
1354 - 3.1.90.11.00	0,00	0,00	0,00	0,00	30.000,00	30.000,00
101 - MSC - 1.501.0000 - RECURSOS PRÓPRIOS	0,00	0,00	0,00	0,00	30.000,00	30.000,00
1355 - 3.3.90.14.00	0,00	0,00	0,00	0,00	10.000,00	10.000,00
101 - MSC - 1.501.0000 - RECURSOS PRÓPRIOS	0,00	0,00	0,00	0,00	10.000,00	10.000,00
1356 - 3.3.90.30.00	0,00	0,00	0,00	0,00	30.000,00	30.000,00
101 - MSC - 1.501.0000 - RECURSOS PRÓPRIOS	0,00	0,00	0,00	0,00	30.000,00	30.000,00
1357 - 3.3.90.36.00	0,00	0,00	0,00	0,00	40.000,00	40.000,00
101 - MSC - 1.501.0000 - RECURSOS PRÓPRIOS	0,00	0,00	0,00	0,00	40.000,00	40.000,00
1358 - 3.3.90.39.00	0,00	0,00	0,00	0,00	50.000,00	50.000,00
101 - MSC - 1.501.0000 - RECURSOS PRÓPRIOS	0,00	0,00	0,00	0,00	50.000,00	50.000,00
Subfunção: 543 - Recuperação de Áreas Degradadas	0,00	54.000,00	104.000,00	104.000,00	204.000,00	466.000,00
Programa: 1802 - RECICLAGEM E TRATAMENTO DE RESÍDUOS SÓLIDOS	0,00	54.000,00	104.000,00	104.000,00	204.000,00	466.000,00
Ação: 2.45 - MANUTENÇÃO DAS AÇÕES VINCULADAS AO PROGRAMA, INCLUINDO	0,00	54.000,00	104.000,00	104.000,00	204.000,00	466.000,00
466 - 3.3.90.30.00	0,00	2.000,00	2.000,00	2.000,00	2.000,00	8.000,00
101 - MSC - 1.501.0000 - RECURSOS PRÓPRIOS	0,00	2.000,00	2.000,00	2.000,00	2.000,00	8.000,00
467 - 3.3.90.36.00	0,00	2.000,00	2.000,00	2.000,00	2.000,00	8.000,00
101 - MSC - 1.501.0000 - RECURSOS PRÓPRIOS	0,00	2.000,00	2.000,00	2.000,00	2.000,00	8.000,00
468 - 3.3.90.39.00	0,00	50.000,00	100.000,00	100.000,00	200.000,00	450.000,00
101 - MSC - 1.501.0000 - RECURSOS PRÓPRIOS	0,00	50.000,00	100.000,00	100.000,00	200.000,00	450.000,00
Subfunção: 544 - Recursos Hídricos	0,00	140.000,00	140.000,00	140.000,00	212.000,00	632.000,00
Programa: 1703 - CONVIVÊNCIA COM A ESTIAGEM	0,00	140.000,00	140.000,00	140.000,00	212.000,00	632.000,00



Prefeitura Municipal de Tacaimbó

Av. Sebastião Clemente, S/N - Centro - 55.140-000 - Tacaimbó/ PE
CNPJ: 10.091.601/0001-00



Usuário: Tacaimbó

Chave de Autenticação
1415-7240-396

Página
67 / 112

Demonstrativo de compatibilidade entre PPA e LOA

PPA 2022 - 2025 - Valores em R\$

	Valor global	2022	2023	2024	2025	Total
Ação: 1.50 - EXECUÇÃO DE OBRAS HÍDRICAS: CONSTRUÇÃO E AMPLIAÇÃO DE	0,00	122.000,00	122.000,00	122.000,00	122.000,00	488.000,00
688 - 4.4.90.51.00	0,00	122.000,00	122.000,00	122.000,00	122.000,00	488.000,00
101 - MSC - 1.501.0000 - RECURSOS PRÓPRIOS	0,00	2.000,00	2.000,00	2.000,00	2.000,00	8.000,00
128 - MSC - 1.700.0000 - RECURSOS DE CONVÊNIOS DO GOVERNO FEDERAL	0,00	120.000,00	120.000,00	120.000,00	120.000,00	480.000,00
Ação: 2.47 - MANUTENÇÃO DAS AÇÕES VINCULADAS AO PROGRAMA.	0,00	12.000,00	12.000,00	12.000,00	30.000,00	66.000,00
463 - 3.3.90.36.00	0,00	10.000,00	10.000,00	10.000,00	10.000,00	40.000,00
101 - MSC - 1.501.0000 - RECURSOS PRÓPRIOS	0,00	10.000,00	10.000,00	10.000,00	10.000,00	40.000,00
464 - 3.3.90.39.00	0,00	2.000,00	2.000,00	2.000,00	20.000,00	26.000,00
101 - MSC - 1.501.0000 - RECURSOS PRÓPRIOS	0,00	2.000,00	2.000,00	2.000,00	20.000,00	26.000,00
Ação: 2.140 - REALIZAR ABASTECIMENTO DE ÁGUA EMERGENCIAL PARA A POPULAÇÃO	0,00	6.000,00	6.000,00	6.000,00	60.000,00	78.000,00
709 - 3.3.90.30.00	0,00	2.000,00	2.000,00	2.000,00	20.000,00	26.000,00
101 - MSC - 1.501.0000 - RECURSOS PRÓPRIOS	0,00	2.000,00	2.000,00	2.000,00	20.000,00	26.000,00
710 - 3.3.90.36.00	0,00	2.000,00	2.000,00	2.000,00	20.000,00	26.000,00
101 - MSC - 1.501.0000 - RECURSOS PRÓPRIOS	0,00	2.000,00	2.000,00	2.000,00	20.000,00	26.000,00
711 - 3.3.90.39.00	0,00	2.000,00	2.000,00	2.000,00	20.000,00	26.000,00
101 - MSC - 1.501.0000 - RECURSOS PRÓPRIOS	0,00	2.000,00	2.000,00	2.000,00	20.000,00	26.000,00
Função: 20 - Agricultura	0,00	1.358.000,00	1.859.000,00	2.117.000,00	3.213.000,00	8.547.000,00
Subfunção: 122 - Administração Geral	0,00	874.000,00	1.404.000,00	1.652.000,00	2.733.000,00	6.663.000,00
Programa: 2001 - GESTÃO DA SECRETARIA DE AGRICULTURA	0,00	874.000,00	1.404.000,00	1.652.000,00	2.733.000,00	6.663.000,00
Ação: 1.53 - REEQUIPAMENTO DA SECRETARIA DE AGRICULTURA: AQUISIÇÃO DE	0,00	2.000,00	2.000,00	10.000,00	10.000,00	24.000,00
484 - 4.4.90.52.00	0,00	2.000,00	2.000,00	10.000,00	10.000,00	24.000,00
101 - MSC - 1.501.0000 - RECURSOS PRÓPRIOS	0,00	2.000,00	2.000,00	10.000,00	10.000,00	24.000,00
Ação: 2.39 - MANUTENÇÃO DAS AÇÕES VINCULADAS AO PROGRAMA DE GESTÃO DA	0,00	872.000,00	1.402.000,00	1.642.000,00	2.723.000,00	6.639.000,00
485 - 3.1.90.11.00	0,00	250.000,00	250.000,00	170.000,00	200.000,00	870.000,00
101 - MSC - 1.501.0000 - RECURSOS PRÓPRIOS	0,00	250.000,00	250.000,00	170.000,00	200.000,00	870.000,00
796 - 3.1.90.94.00	0,00	80.000,00	0,00	0,00	1.000,00	81.000,00
101 - MSC - 1.501.0000 - RECURSOS PRÓPRIOS	0,00	80.000,00	0,00	0,00	1.000,00	81.000,00
486 - 3.3.90.14.00	0,00	2.000,00	2.000,00	2.000,00	2.000,00	8.000,00
101 - MSC - 1.501.0000 - RECURSOS PRÓPRIOS	0,00	2.000,00	2.000,00	2.000,00	2.000,00	8.000,00
487 - 3.3.90.30.00	0,00	100.000,00	100.000,00	300.000,00	450.000,00	950.000,00
101 - MSC - 1.501.0000 - RECURSOS PRÓPRIOS	0,00	100.000,00	100.000,00	300.000,00	450.000,00	950.000,00
488 - 3.3.90.36.00	0,00	40.000,00	50.000,00	70.000,00	70.000,00	230.000,00
101 - MSC - 1.501.0000 - RECURSOS PRÓPRIOS	0,00	40.000,00	50.000,00	70.000,00	70.000,00	230.000,00
489 - 3.3.90.39.00	0,00	400.000,00	1.000.000,00	1.100.000,00	2.000.000,00	4.500.000,00
101 - MSC - 1.501.0000 - RECURSOS PRÓPRIOS	0,00	400.000,00	1.000.000,00	1.100.000,00	2.000.000,00	4.500.000,00



Prefeitura Municipal de Tacaimbó

Av. Sebastião Clemente, S/N - Centro - 55.140-000 - Tacaimbó/ PE
CNPJ: 10.091.601/0001-00



Usuário: Tacaimbó

Chave de Autenticação
1415-7240-396

Página
68 / 112

Demonstrativo de compatibilidade entre PPA e LOA

PPA 2022 - 2025 - Valores em R\$

	Valor global	2022	2023	2024	2025	Total
Subfunção: 605 - Abastecimento	0,00	142.000,00	137.000,00	147.000,00	147.000,00	573.000,00
Programa: 2006 - ADEQUAÇÃO E QUALIFICAÇÃO DO SISTEMA DE ABASTECIMENTO	0,00	142.000,00	137.000,00	147.000,00	147.000,00	573.000,00
Ação: 1.35 - CONSTRUÇÃO, REFORMA E/OU AMPLIAÇÃO DE AÇOUGUES, MERCADOS,	0,00	124.000,00	124.000,00	134.000,00	134.000,00	516.000,00
505 - 4.4.90.51.00	0,00	72.000,00	72.000,00	82.000,00	82.000,00	308.000,00
101 - MSC - 1.501.0000 - RECURSOS PRÓPRIOS	0,00	2.000,00	2.000,00	2.000,00	2.000,00	8.000,00
128 - MSC - 1.700.0000 - RECURSOS DE CONVÊNIOS DO GOVERNO FEDERAL	0,00	70.000,00	70.000,00	80.000,00	80.000,00	300.000,00
684 - 4.4.90.52.00	0,00	52.000,00	52.000,00	52.000,00	52.000,00	208.000,00
101 - MSC - 1.501.0000 - RECURSOS PRÓPRIOS	0,00	2.000,00	2.000,00	2.000,00	2.000,00	8.000,00
128 - MSC - 1.700.0000 - RECURSOS DE CONVÊNIOS DO GOVERNO FEDERAL	0,00	50.000,00	50.000,00	50.000,00	50.000,00	200.000,00
Ação: 2.52 - MANUTENÇÃO DAS AÇÕES VINCULADAS AO PROGRAMA DE ADEQUAÇÃO E	0,00	18.000,00	13.000,00	13.000,00	13.000,00	57.000,00
506 - 3.3.90.30.00	0,00	5.000,00	5.000,00	5.000,00	5.000,00	20.000,00
101 - MSC - 1.501.0000 - RECURSOS PRÓPRIOS	0,00	5.000,00	5.000,00	5.000,00	5.000,00	20.000,00
507 - 3.3.90.36.00	0,00	10.000,00	5.000,00	5.000,00	5.000,00	25.000,00
101 - MSC - 1.501.0000 - RECURSOS PRÓPRIOS	0,00	10.000,00	5.000,00	5.000,00	5.000,00	25.000,00
508 - 3.3.90.39.00	0,00	3.000,00	3.000,00	3.000,00	3.000,00	12.000,00
101 - MSC - 1.501.0000 - RECURSOS PRÓPRIOS	0,00	3.000,00	3.000,00	3.000,00	3.000,00	12.000,00
Subfunção: 608 - Promoção da Produção Agropecuária	0,00	342.000,00	318.000,00	318.000,00	333.000,00	1.311.000,00
Programa: 2002 - APOIO AO DESENVOLVIMENTO DO SETOR AGROPECUÁRIO	0,00	308.000,00	279.000,00	279.000,00	279.000,00	1.145.000,00
Ação: 1.30 - AQUISIÇÃO DE MÓVEIS, VEÍCULOS, TRATORES, MÁQUINAS E	0,00	252.000,00	222.000,00	222.000,00	222.000,00	918.000,00
490 - 4.4.90.52.00	0,00	252.000,00	222.000,00	222.000,00	222.000,00	918.000,00
101 - MSC - 1.501.0000 - RECURSOS PRÓPRIOS	0,00	2.000,00	2.000,00	2.000,00	2.000,00	8.000,00
128 - MSC - 1.700.0000 - RECURSOS DE CONVÊNIOS DO GOVERNO FEDERAL	0,00	200.000,00	200.000,00	200.000,00	200.000,00	800.000,00
129 - MSC - 1.701.0000 - RECURSOS DE CONVÊNIOS DO GOVERNO ESTADUAL	0,00	50.000,00	20.000,00	20.000,00	20.000,00	110.000,00
Ação: 2.48 - MANUTENÇÃO DAS AÇÕES DO PROGRAMA DE APOIO AO	0,00	15.000,00	15.000,00	15.000,00	15.000,00	60.000,00
491 - 3.3.90.30.00	0,00	2.000,00	2.000,00	2.000,00	2.000,00	8.000,00
101 - MSC - 1.501.0000 - RECURSOS PRÓPRIOS	0,00	2.000,00	2.000,00	2.000,00	2.000,00	8.000,00
492 - 3.3.90.36.00	0,00	3.000,00	3.000,00	3.000,00	3.000,00	12.000,00
101 - MSC - 1.501.0000 - RECURSOS PRÓPRIOS	0,00	3.000,00	3.000,00	3.000,00	3.000,00	12.000,00
493 - 3.3.90.39.00	0,00	10.000,00	10.000,00	10.000,00	10.000,00	40.000,00
101 - MSC - 1.501.0000 - RECURSOS PRÓPRIOS	0,00	10.000,00	10.000,00	10.000,00	10.000,00	40.000,00
Ação: 2.50 - PRODUÇÃO E DOAÇÃO DE SEMENTES, MUDAS, FERTILIZANTES E OUTROS	0,00	9.000,00	9.000,00	9.000,00	9.000,00	36.000,00
692 - 3.3.90.30.00	0,00	2.000,00	2.000,00	2.000,00	2.000,00	8.000,00
101 - MSC - 1.501.0000 - RECURSOS PRÓPRIOS	0,00	2.000,00	2.000,00	2.000,00	2.000,00	8.000,00
499 - 3.3.90.32.00	0,00	4.000,00	4.000,00	4.000,00	4.000,00	16.000,00
101 - MSC - 1.501.0000 - RECURSOS PRÓPRIOS	0,00	4.000,00	4.000,00	4.000,00	4.000,00	16.000,00



Prefeitura Municipal de Tacaimbó

Av. Sebastião Clemente, S/N - Centro - 55.140-000 - Tacaimbó/ PE
CNPJ: 10.091.601/0001-00



Usuário: Tacaimbó

Chave de Autenticação
1415-7240-396

Página
69 / 112

Demonstrativo de compatibilidade entre PPA e LOA

PPA 2022 - 2025 - Valores em R\$

	Valor global	2022	2023	2024	2025	Total
500 - 3.3.90.36.00	0,00	1.000,00	1.000,00	1.000,00	1.000,00	4.000,00
101 - MSC - 1.501.0000 - RECURSOS PRÓPRIOS	0,00	1.000,00	1.000,00	1.000,00	1.000,00	4.000,00
693 - 3.3.90.39.00	0,00	2.000,00	2.000,00	2.000,00	2.000,00	8.000,00
101 - MSC - 1.501.0000 - RECURSOS PRÓPRIOS	0,00	2.000,00	2.000,00	2.000,00	2.000,00	8.000,00
Ação: 2.135 - REALIZAR ARAÇÃO DE TERRAS PARA PLANTIO DE CULTURAS	0,00	12.000,00	13.000,00	13.000,00	13.000,00	51.000,00
694 - 3.3.90.30.00	0,00	5.000,00	5.000,00	5.000,00	5.000,00	20.000,00
101 - MSC - 1.501.0000 - RECURSOS PRÓPRIOS	0,00	5.000,00	5.000,00	5.000,00	5.000,00	20.000,00
695 - 3.3.90.36.00	0,00	2.000,00	3.000,00	3.000,00	3.000,00	11.000,00
101 - MSC - 1.501.0000 - RECURSOS PRÓPRIOS	0,00	2.000,00	3.000,00	3.000,00	3.000,00	11.000,00
696 - 3.3.90.39.00	0,00	5.000,00	5.000,00	5.000,00	5.000,00	20.000,00
101 - MSC - 1.501.0000 - RECURSOS PRÓPRIOS	0,00	5.000,00	5.000,00	5.000,00	5.000,00	20.000,00
Ação: 2.136 - PROMOVER A VACINAÇÃO DE REBANHOS	0,00	6.000,00	6.000,00	6.000,00	6.000,00	24.000,00
697 - 3.3.90.30.00	0,00	2.000,00	2.000,00	2.000,00	2.000,00	8.000,00
101 - MSC - 1.501.0000 - RECURSOS PRÓPRIOS	0,00	2.000,00	2.000,00	2.000,00	2.000,00	8.000,00
698 - 3.3.90.36.00	0,00	2.000,00	2.000,00	2.000,00	2.000,00	8.000,00
101 - MSC - 1.501.0000 - RECURSOS PRÓPRIOS	0,00	2.000,00	2.000,00	2.000,00	2.000,00	8.000,00
699 - 3.3.90.39.00	0,00	2.000,00	2.000,00	2.000,00	2.000,00	8.000,00
101 - MSC - 1.501.0000 - RECURSOS PRÓPRIOS	0,00	2.000,00	2.000,00	2.000,00	2.000,00	8.000,00
Ação: 2.137 - FOMENTAR A CRIAÇÃO DE ANIMAIS DE PEQUENO PORTE POR MEIO DA	0,00	6.000,00	6.000,00	6.000,00	6.000,00	24.000,00
700 - 3.3.90.30.00	0,00	2.000,00	2.000,00	2.000,00	2.000,00	8.000,00
101 - MSC - 1.501.0000 - RECURSOS PRÓPRIOS	0,00	2.000,00	2.000,00	2.000,00	2.000,00	8.000,00
701 - 3.3.90.36.00	0,00	2.000,00	2.000,00	2.000,00	2.000,00	8.000,00
101 - MSC - 1.501.0000 - RECURSOS PRÓPRIOS	0,00	2.000,00	2.000,00	2.000,00	2.000,00	8.000,00
702 - 3.3.90.39.00	0,00	2.000,00	2.000,00	2.000,00	2.000,00	8.000,00
101 - MSC - 1.501.0000 - RECURSOS PRÓPRIOS	0,00	2.000,00	2.000,00	2.000,00	2.000,00	8.000,00
Ação: 2.138 - APOIAR A CRIAÇÃO DE ABELHAS EM PARCERIA COM A REDE PRODUTIVA	0,00	8.000,00	8.000,00	8.000,00	8.000,00	32.000,00
703 - 3.3.90.30.00	0,00	2.000,00	2.000,00	2.000,00	2.000,00	8.000,00
101 - MSC - 1.501.0000 - RECURSOS PRÓPRIOS	0,00	2.000,00	2.000,00	2.000,00	2.000,00	8.000,00
704 - 3.3.90.32.00	0,00	2.000,00	2.000,00	2.000,00	2.000,00	8.000,00
101 - MSC - 1.501.0000 - RECURSOS PRÓPRIOS	0,00	2.000,00	2.000,00	2.000,00	2.000,00	8.000,00
705 - 3.3.90.36.00	0,00	2.000,00	2.000,00	2.000,00	2.000,00	8.000,00
101 - MSC - 1.501.0000 - RECURSOS PRÓPRIOS	0,00	2.000,00	2.000,00	2.000,00	2.000,00	8.000,00
706 - 3.3.90.39.00	0,00	2.000,00	2.000,00	2.000,00	2.000,00	8.000,00
101 - MSC - 1.501.0000 - RECURSOS PRÓPRIOS	0,00	2.000,00	2.000,00	2.000,00	2.000,00	8.000,00
Programa: 2003 - APOIO AO DESENVOLVIMENTO DA AGRICULTURA FAMILIAR	0,00	20.000,00	25.000,00	25.000,00	40.000,00	110.000,00



Prefeitura Municipal de Tacaimbó

Av. Sebastião Clemente, S/N - Centro - 55.140-000 - Tacaimbó/ PE
CNPJ: 10.091.601/0001-00



Usuário: Tacaimbó

Chave de Autenticação
1415-7240-396

Página
70 / 112

Demonstrativo de compatibilidade entre PPA e LOA

PPA 2022 - 2025 - Valores em R\$

		Valor global	2022	2023	2024	2025	Total
Ação:	1.31 - ELABORAR E EXECUTAR PROJETOS POR MEIO DO PROG. PRONAF, OU DE	0,00	4.000,00	4.000,00	4.000,00	4.000,00	16.000,00
	494 - 4.4.90.51.00	0,00	2.000,00	2.000,00	2.000,00	2.000,00	8.000,00
	101 - MSC - 1.501.0000 - RECURSOS PRÓPRIOS	0,00	2.000,00	2.000,00	2.000,00	2.000,00	8.000,00
	495 - 4.4.90.52.00	0,00	2.000,00	2.000,00	2.000,00	2.000,00	8.000,00
	101 - MSC - 1.501.0000 - RECURSOS PRÓPRIOS	0,00	2.000,00	2.000,00	2.000,00	2.000,00	8.000,00
Ação:	2.49 - MANUTENÇÃO DAS AÇÕES VINCULADAS AO PROGRAMA, INCLUINDO O	0,00	4.000,00	4.000,00	4.000,00	4.000,00	16.000,00
	496 - 3.3.90.32.00	0,00	2.000,00	2.000,00	2.000,00	2.000,00	8.000,00
	101 - MSC - 1.501.0000 - RECURSOS PRÓPRIOS	0,00	2.000,00	2.000,00	2.000,00	2.000,00	8.000,00
	497 - 3.3.90.36.00	0,00	1.000,00	1.000,00	1.000,00	1.000,00	4.000,00
	101 - MSC - 1.501.0000 - RECURSOS PRÓPRIOS	0,00	1.000,00	1.000,00	1.000,00	1.000,00	4.000,00
	498 - 3.3.90.39.00	0,00	1.000,00	1.000,00	1.000,00	1.000,00	4.000,00
	101 - MSC - 1.501.0000 - RECURSOS PRÓPRIOS	0,00	1.000,00	1.000,00	1.000,00	1.000,00	4.000,00
Ação:	2.139 - APOIAR O CADASTRO DE AGRICULTORES FAMILIARES NO PROGRAMA	0,00	12.000,00	17.000,00	17.000,00	32.000,00	78.000,00
	707 - 3.3.90.36.00	0,00	2.000,00	2.000,00	2.000,00	2.000,00	8.000,00
	101 - MSC - 1.501.0000 - RECURSOS PRÓPRIOS	0,00	2.000,00	2.000,00	2.000,00	2.000,00	8.000,00
	708 - 3.3.90.39.00	0,00	10.000,00	15.000,00	15.000,00	30.000,00	70.000,00
	101 - MSC - 1.501.0000 - RECURSOS PRÓPRIOS	0,00	10.000,00	15.000,00	15.000,00	30.000,00	70.000,00
Programa:	2004 - CAMPANHA DE VACINAÇÃO DO REBANHO BOVINO	0,00	6.000,00	6.000,00	6.000,00	6.000,00	24.000,00
Ação:	2.51 - MANUTENÇÃO DAS ATIVIDADES DO PROGRAMA PRINCIPALMENTE A	0,00	6.000,00	6.000,00	6.000,00	6.000,00	24.000,00
	501 - 3.3.90.30.00	0,00	2.000,00	2.000,00	2.000,00	2.000,00	8.000,00
	101 - MSC - 1.501.0000 - RECURSOS PRÓPRIOS	0,00	2.000,00	2.000,00	2.000,00	2.000,00	8.000,00
	502 - 3.3.90.36.00	0,00	2.000,00	2.000,00	2.000,00	2.000,00	8.000,00
	101 - MSC - 1.501.0000 - RECURSOS PRÓPRIOS	0,00	2.000,00	2.000,00	2.000,00	2.000,00	8.000,00
	503 - 3.3.90.39.00	0,00	2.000,00	2.000,00	2.000,00	2.000,00	8.000,00
	101 - MSC - 1.501.0000 - RECURSOS PRÓPRIOS	0,00	2.000,00	2.000,00	2.000,00	2.000,00	8.000,00
Programa:	2005 - CONFERÊNCIA, EXPOSIÇÃO E FEIRAS	0,00	8.000,00	8.000,00	8.000,00	8.000,00	32.000,00
Ação:	1.32 - CONSTRUÇÃO, REFORMA E/OU AMPLIAÇÃO DE IMÓVEIS E INSTALAÇÕES	0,00	2.000,00	2.000,00	2.000,00	2.000,00	8.000,00
	504 - 4.4.90.51.00	0,00	2.000,00	2.000,00	2.000,00	2.000,00	8.000,00
	101 - MSC - 1.501.0000 - RECURSOS PRÓPRIOS	0,00	2.000,00	2.000,00	2.000,00	2.000,00	8.000,00
Ação:	2.133 - MANUTENÇÃO DAS AÇÕES VINCULADAS AO PROGRAMA	0,00	6.000,00	6.000,00	6.000,00	6.000,00	24.000,00
	685 - 3.3.90.30.00	0,00	2.000,00	2.000,00	2.000,00	2.000,00	8.000,00
	101 - MSC - 1.501.0000 - RECURSOS PRÓPRIOS	0,00	2.000,00	2.000,00	2.000,00	2.000,00	8.000,00
	686 - 3.3.90.36.00	0,00	2.000,00	2.000,00	2.000,00	2.000,00	8.000,00
	101 - MSC - 1.501.0000 - RECURSOS PRÓPRIOS	0,00	2.000,00	2.000,00	2.000,00	2.000,00	8.000,00
	687 - 3.3.90.39.00	0,00	2.000,00	2.000,00	2.000,00	2.000,00	8.000,00



Prefeitura Municipal de Tacaimbó

Av. Sebastião Clemente, S/N - Centro - 55.140-000 - Tacaimbó/ PE
CNPJ: 10.091.601/0001-00



Usuário: Tacaimbó

Chave de Autenticação
1415-7240-396

Página
71 / 112

Demonstrativo de compatibilidade entre PPA e LOA

PPA 2022 - 2025 - Valores em R\$

	Valor global	2022	2023	2024	2025	Total
101 - MSC - 1.501.0000 - RECURSOS PRÓPRIOS	0,00	2.000,00	2.000,00	2.000,00	2.000,00	8.000,00
Função: 22 - Indústria	0,00	2.000,00	2.000,00	2.000,00	2.000,00	8.000,00
Subfunção: 661 - Promoção Industrial	0,00	2.000,00	2.000,00	2.000,00	2.000,00	8.000,00
Programa: 2201 - PARQUE INDUSTRIAL DE TACAIMBÓ	0,00	2.000,00	2.000,00	2.000,00	2.000,00	8.000,00
Ação: 1.22 - ELABORAÇÃO, ARTICULAÇÃO E DESENVOLVIMENTO DE PROJETOS DE	0,00	2.000,00	2.000,00	2.000,00	2.000,00	8.000,00
469 - 4.4.90.51.00	0,00	2.000,00	2.000,00	2.000,00	2.000,00	8.000,00
101 - MSC - 1.501.0000 - RECURSOS PRÓPRIOS	0,00	2.000,00	2.000,00	2.000,00	2.000,00	8.000,00
Unidade gestora: 151002 - Câmara Municipal de Tacaimbó	0,00	1.630.000,00	2.000.000,00	2.402.000,00	3.120.000,00	9.152.000,00
Unidade orçamentária: 10001 - PODER LEGISLATIVO	0,00	1.630.000,00	2.000.000,00	2.402.000,00	3.120.000,00	9.152.000,00
Função: 1 - Legislativa	0,00	1.630.000,00	2.000.000,00	2.402.000,00	3.120.000,00	9.152.000,00
Subfunção: 31 - Ação Legislativa	0,00	1.630.000,00	2.000.000,00	2.402.000,00	3.120.000,00	9.152.000,00
Programa: 1 - APOIO AO LEGISLATIVO	0,00	1.630.000,00	2.000.000,00	2.402.000,00	3.120.000,00	9.152.000,00
Ação: 1.68 - CONSTRUÇÃO, REFORMA E/OU AMPLIAÇÃO DA ÁREA FÍSICA	0,00	20.000,00	20.000,00	24.000,00	50.000,00	114.000,00
1 - 4.4.90.51.00	0,00	20.000,00	20.000,00	24.000,00	50.000,00	114.000,00
101 - MSC - 1.501.0000 - RECURSOS PRÓPRIOS	0,00	20.000,00	20.000,00	24.000,00	50.000,00	114.000,00
Ação: 1.69 - AQUISIÇÃO DE VEÍCULOS, MÓVEIS E EQUIPAMENTOS DIVERSOS	0,00	30.000,00	50.000,00	60.000,00	60.000,00	200.000,00
2 - 4.4.90.52.00	0,00	30.000,00	50.000,00	60.000,00	60.000,00	200.000,00
101 - MSC - 1.501.0000 - RECURSOS PRÓPRIOS	0,00	30.000,00	50.000,00	60.000,00	60.000,00	200.000,00
Ação: 2.98 - GESTÃO DE PESSOAL DO PODER LEGISLATIVO	0,00	315.000,00	414.000,00	500.800,00	610.000,00	1.839.800,00
3 - 3.1.90.04.00	0,00	5.000,00	10.000,00	20.000,00	20.000,00	55.000,00
101 - MSC - 1.501.0000 - RECURSOS PRÓPRIOS	0,00	5.000,00	10.000,00	20.000,00	20.000,00	55.000,00
4 - 3.1.90.11.00	0,00	220.000,00	300.000,00	360.000,00	450.000,00	1.330.000,00
101 - MSC - 1.501.0000 - RECURSOS PRÓPRIOS	0,00	220.000,00	300.000,00	360.000,00	450.000,00	1.330.000,00
5 - 3.1.90.13.00	0,00	60.000,00	70.000,00	84.000,00	100.000,00	314.000,00
101 - MSC - 1.501.0000 - RECURSOS PRÓPRIOS	0,00	60.000,00	70.000,00	84.000,00	100.000,00	314.000,00
1032 - 3.1.90.16.00	0,00	0,00	2.000,00	2.400,00	5.000,00	9.400,00
101 - MSC - 1.501.0000 - RECURSOS PRÓPRIOS	0,00	0,00	2.000,00	2.400,00	5.000,00	9.400,00
1033 - 3.1.90.94.00	0,00	0,00	2.000,00	2.400,00	5.000,00	9.400,00
101 - MSC - 1.501.0000 - RECURSOS PRÓPRIOS	0,00	0,00	2.000,00	2.400,00	5.000,00	9.400,00
797 - 3.3.90.93.00	0,00	30.000,00	30.000,00	32.000,00	30.000,00	122.000,00
101 - MSC - 1.501.0000 - RECURSOS PRÓPRIOS	0,00	30.000,00	30.000,00	32.000,00	30.000,00	122.000,00
Ação: 2.99 - MANUTENÇÃO DAS ATIVIDADES DO PODER LEGISLATIVO	0,00	321.000,00	350.000,00	419.200,00	764.000,00	1.854.200,00
6 - 3.3.50.41.00	0,00	2.000,00	2.000,00	2.200,00	3.000,00	9.200,00
101 - MSC - 1.501.0000 - RECURSOS PRÓPRIOS	0,00	2.000,00	2.000,00	2.200,00	3.000,00	9.200,00
7 - 3.3.90.14.00	0,00	10.000,00	10.000,00	12.000,00	100.000,00	132.000,00



Prefeitura Municipal de Tacaimbó

Av. Sebastião Clemente, S/N - Centro - 55.140-000 - Tacaimbó/ PE
CNPJ: 10.091.601/0001-00



Usuário: Tacaimbó

Chave de Autenticação
1415-7240-396

Página
72 / 112

Demonstrativo de compatibilidade entre PPA e LOA

PPA 2022 - 2025 - Valores em R\$

	Valor global	2022	2023	2024	2025	Total
101 - MSC - 1.501.0000 - RECURSOS PRÓPRIOS	0,00	10.000,00	10.000,00	12.000,00	100.000,00	132.000,00
8 - 3.3.90.30.00	0,00	20.000,00	20.000,00	24.000,00	50.000,00	114.000,00
101 - MSC - 1.501.0000 - RECURSOS PRÓPRIOS	0,00	20.000,00	20.000,00	24.000,00	50.000,00	114.000,00
9 - 3.3.90.33.00	0,00	2.000,00	2.000,00	2.400,00	3.000,00	9.400,00
101 - MSC - 1.501.0000 - RECURSOS PRÓPRIOS	0,00	2.000,00	2.000,00	2.400,00	3.000,00	9.400,00
10 - 3.3.90.35.00	0,00	76.000,00	90.000,00	108.000,00	110.000,00	384.000,00
101 - MSC - 1.501.0000 - RECURSOS PRÓPRIOS	0,00	76.000,00	90.000,00	108.000,00	110.000,00	384.000,00
11 - 3.3.90.36.00	0,00	60.000,00	60.000,00	72.000,00	80.000,00	272.000,00
101 - MSC - 1.501.0000 - RECURSOS PRÓPRIOS	0,00	60.000,00	60.000,00	72.000,00	80.000,00	272.000,00
12 - 3.3.90.39.00	0,00	140.000,00	150.000,00	180.000,00	400.000,00	870.000,00
101 - MSC - 1.501.0000 - RECURSOS PRÓPRIOS	0,00	140.000,00	150.000,00	180.000,00	400.000,00	870.000,00
543 - 3.3.90.47.00	0,00	8.000,00	8.000,00	9.000,00	9.000,00	34.000,00
101 - MSC - 1.501.0000 - RECURSOS PRÓPRIOS	0,00	8.000,00	8.000,00	9.000,00	9.000,00	34.000,00
1034 - 3.3.90.91.00	0,00	0,00	5.000,00	6.000,00	6.000,00	17.000,00
101 - MSC - 1.501.0000 - RECURSOS PRÓPRIOS	0,00	0,00	5.000,00	6.000,00	6.000,00	17.000,00
13 - 3.3.90.92.00	0,00	3.000,00	3.000,00	3.600,00	3.000,00	12.600,00
101 - MSC - 1.501.0000 - RECURSOS PRÓPRIOS	0,00	3.000,00	3.000,00	3.600,00	3.000,00	12.600,00
Ação: 2.100 - MANUTENÇÃO DOS VEREADORES	0,00	920.000,00	1.125.000,00	1.350.000,00	1.590.000,00	4.985.000,00
14 - 3.1.90.11.00	0,00	700.000,00	850.000,00	1.020.000,00	1.200.000,00	3.770.000,00
101 - MSC - 1.501.0000 - RECURSOS PRÓPRIOS	0,00	700.000,00	850.000,00	1.020.000,00	1.200.000,00	3.770.000,00
15 - 3.1.90.13.00	0,00	160.000,00	200.000,00	240.000,00	260.000,00	860.000,00
101 - MSC - 1.501.0000 - RECURSOS PRÓPRIOS	0,00	160.000,00	200.000,00	240.000,00	260.000,00	860.000,00
516 - 3.3.90.14.00	0,00	20.000,00	30.000,00	36.000,00	50.000,00	136.000,00
101 - MSC - 1.501.0000 - RECURSOS PRÓPRIOS	0,00	20.000,00	30.000,00	36.000,00	50.000,00	136.000,00
16 - 3.3.90.93.00	0,00	40.000,00	45.000,00	54.000,00	80.000,00	219.000,00
101 - MSC - 1.501.0000 - RECURSOS PRÓPRIOS	0,00	40.000,00	45.000,00	54.000,00	80.000,00	219.000,00
Ação: 2.101 - DIVULGAÇÃO DE ATOS DO PODER LEGISLATIVO	0,00	8.000,00	13.000,00	15.200,00	14.000,00	50.200,00
17 - 3.3.90.30.00	0,00	2.000,00	2.000,00	2.400,00	3.000,00	9.400,00
101 - MSC - 1.501.0000 - RECURSOS PRÓPRIOS	0,00	2.000,00	2.000,00	2.400,00	3.000,00	9.400,00
18 - 3.3.90.36.00	0,00	2.000,00	3.000,00	3.600,00	3.000,00	11.600,00
101 - MSC - 1.501.0000 - RECURSOS PRÓPRIOS	0,00	2.000,00	3.000,00	3.600,00	3.000,00	11.600,00
19 - 3.3.90.39.00	0,00	2.000,00	5.000,00	6.000,00	5.000,00	18.000,00
101 - MSC - 1.501.0000 - RECURSOS PRÓPRIOS	0,00	2.000,00	5.000,00	6.000,00	5.000,00	18.000,00
544 - 3.3.90.47.00	0,00	2.000,00	3.000,00	3.200,00	3.000,00	11.200,00
101 - MSC - 1.501.0000 - RECURSOS PRÓPRIOS	0,00	2.000,00	3.000,00	3.200,00	3.000,00	11.200,00



Prefeitura Municipal de Tacaimbó

Av. Sebastião Clemente, S/N - Centro - 55.140-000 - Tacaimbó/ PE
CNPJ: 10.091.601/0001-00



Usuário: Tacaimbó

Chave de Autenticação
1415-7240-396

Página
73 / 112

Demonstrativo de compatibilidade entre PPA e LOA

PPA 2022 - 2025 - Valores em R\$

		Valor global	2022	2023	2024	2025	Total
Ação:	2.102 - CERIMONIAIS E EVENTOS DO PODER LEGISLATIVO	0,00	8.000,00	20.000,00	23.000,00	22.000,00	73.000,00
	20 - 3.3.90.30.00	0,00	2.000,00	5.000,00	5.000,00	5.000,00	17.000,00
	101 - MSC - 1.501.0000 - RECURSOS PRÓPRIOS	0,00	2.000,00	5.000,00	5.000,00	5.000,00	17.000,00
	21 - 3.3.90.36.00	0,00	2.000,00	5.000,00	6.000,00	5.000,00	18.000,00
	101 - MSC - 1.501.0000 - RECURSOS PRÓPRIOS	0,00	2.000,00	5.000,00	6.000,00	5.000,00	18.000,00
	22 - 3.3.90.39.00	0,00	2.000,00	5.000,00	6.000,00	6.000,00	19.000,00
	101 - MSC - 1.501.0000 - RECURSOS PRÓPRIOS	0,00	2.000,00	5.000,00	6.000,00	6.000,00	19.000,00
	545 - 3.3.90.47.00	0,00	2.000,00	5.000,00	6.000,00	6.000,00	19.000,00
	101 - MSC - 1.501.0000 - RECURSOS PRÓPRIOS	0,00	2.000,00	5.000,00	6.000,00	6.000,00	19.000,00
Ação:	2.103 - GESTÃO DO CONTROLE INTERNO	0,00	8.000,00	8.000,00	9.800,00	10.000,00	35.800,00
	23 - 3.3.90.30.00	0,00	2.000,00	2.000,00	1.400,00	2.000,00	7.400,00
	101 - MSC - 1.501.0000 - RECURSOS PRÓPRIOS	0,00	2.000,00	2.000,00	1.400,00	2.000,00	7.400,00
	24 - 3.3.90.36.00	0,00	2.000,00	2.000,00	4.400,00	4.000,00	12.400,00
	101 - MSC - 1.501.0000 - RECURSOS PRÓPRIOS	0,00	2.000,00	2.000,00	4.400,00	4.000,00	12.400,00
	25 - 3.3.90.39.00	0,00	2.000,00	2.000,00	2.000,00	2.000,00	8.000,00
	101 - MSC - 1.501.0000 - RECURSOS PRÓPRIOS	0,00	2.000,00	2.000,00	2.000,00	2.000,00	8.000,00
	546 - 3.3.90.47.00	0,00	2.000,00	2.000,00	2.000,00	2.000,00	8.000,00
	101 - MSC - 1.501.0000 - RECURSOS PRÓPRIOS	0,00	2.000,00	2.000,00	2.000,00	2.000,00	8.000,00
Unidade gestora:	151003 - Fundo Municipal de Saúde de Tacaimbó	0,00	7.362.840,00	12.262.530,00	14.073.800,00	16.405.320,00	50.104.490,00
Unidade orçamentária:	61001 - DEPARTAMENTO DE SAÚDE	0,00	300.000,00	540.000,00	670.000,00	720.000,00	2.230.000,00
Função:	10 - Saúde	0,00	300.000,00	540.000,00	670.000,00	720.000,00	2.230.000,00
Subfunção:	122 - Administração Geral	0,00	300.000,00	540.000,00	670.000,00	720.000,00	2.230.000,00
Programa:	1001 - GESTÃO ADMINISTRATIVA DA SECRETARIA DE SAÚDE	0,00	300.000,00	540.000,00	670.000,00	720.000,00	2.230.000,00
Ação:	2.104 - MANUTENÇÃO DAS ATIVIDADES DA SECRETARIA MUNICIPAL DE SAÚDE	0,00	300.000,00	540.000,00	670.000,00	720.000,00	2.230.000,00
	26 - 3.3.90.30.00	0,00	80.000,00	400.000,00	500.000,00	400.000,00	1.380.000,00
	118 - MSC - 1.500.1002 - 15% DE IMPOSTOS E TRANSFERÊNCIAS PARA SAÚDE - LC Nº 1	0,00	80.000,00	400.000,00	500.000,00	400.000,00	1.380.000,00
	27 - 3.3.90.36.00	0,00	40.000,00	40.000,00	70.000,00	70.000,00	220.000,00
	118 - MSC - 1.500.1002 - 15% DE IMPOSTOS E TRANSFERÊNCIAS PARA SAÚDE - LC Nº 1	0,00	40.000,00	40.000,00	70.000,00	70.000,00	220.000,00
	28 - 3.3.90.39.00	0,00	180.000,00	100.000,00	100.000,00	250.000,00	630.000,00
	118 - MSC - 1.500.1002 - 15% DE IMPOSTOS E TRANSFERÊNCIAS PARA SAÚDE - LC Nº 1	0,00	180.000,00	100.000,00	100.000,00	250.000,00	630.000,00
Unidade orçamentária:	61002 - FUNDO MUNICIPAL DE SAÚDE (ENTIDADE SUPERV	0,00	7.062.840,00	11.722.530,00	13.403.800,00	15.685.320,00	47.874.490,00
Função:	10 - Saúde	0,00	7.057.840,00	11.716.530,00	13.398.800,00	15.680.320,00	47.853.490,00
Subfunção:	122 - Administração Geral	0,00	2.488.840,00	3.409.000,00	4.272.800,00	3.235.320,00	13.405.960,00
Programa:	1001 - GESTÃO ADMINISTRATIVA DA SECRETARIA DE SAÚDE	0,00	24.000,00	53.000,00	120.000,00	203.750,00	400.750,00
Ação:	1.106 - PARTICIPAÇÃO NOS INCENTIVOS DO CONSÓRCIO DE MUNICÍPIO -	0,00	1.000,00	1.000,00	4.000,00	4.000,00	10.000,00



Prefeitura Municipal de Tacaimbó

Av. Sebastião Clemente, S/N - Centro - 55.140-000 - Tacaimbó/ PE
CNPJ: 10.091.601/0001-00



Usuário: Tacaimbó

Chave de Autenticação
1415-7240-396

Página
74 / 112

Demonstrativo de compatibilidade entre PPA e LOA

PPA 2022 - 2025 - Valores em R\$

		Valor global	2022	2023	2024	2025	Total
817 - 4.4.71.70.00		0,00	1.000,00	1.000,00	4.000,00	4.000,00	10.000,00
118 - MSC - 1.500.1002 - 15% DE IMPOSTOS E TRANSFERÊNCIAS PARA SAÚDE - LC Nº 1		0,00	1.000,00	1.000,00	4.000,00	4.000,00	10.000,00
Ação:	2.155 - PARTICIPAÇÃO NA MANUTENÇÃO DO CONSÓRCIO DE MUNICIPIOS -	0,00	23.000,00	52.000,00	116.000,00	197.750,00	388.750,00
818 - 3.1.71.70.00		0,00	13.500,00	2.000,00	63.800,00	105.550,00	184.850,00
118 - MSC - 1.500.1002 - 15% DE IMPOSTOS E TRANSFERÊNCIAS PARA SAÚDE - LC Nº 1		0,00	13.500,00	2.000,00	63.800,00	105.550,00	184.850,00
819 - 3.3.71.70.00		0,00	9.500,00	50.000,00	52.200,00	92.200,00	203.900,00
118 - MSC - 1.500.1002 - 15% DE IMPOSTOS E TRANSFERÊNCIAS PARA SAÚDE - LC Nº 1		0,00	9.500,00	50.000,00	52.200,00	92.200,00	203.900,00
Ação:	2.206 - MANUTENÇÃO NAS AÇÕES DA CAPACITAÇÃO DOS PROFISSIONAIS DA	0,00	0,00	0,00	0,00	2.000,00	2.000,00
1317 - 3.3.72.14.00		0,00	0,00	0,00	0,00	300,00	300,00
118 - MSC - 1.500.1002 - 15% DE IMPOSTOS E TRANSFERÊNCIAS PARA SAÚDE - LC Nº 1		0,00	0,00	0,00	0,00	300,00	300,00
1318 - 3.3.72.30.00		0,00	0,00	0,00	0,00	300,00	300,00
118 - MSC - 1.500.1002 - 15% DE IMPOSTOS E TRANSFERÊNCIAS PARA SAÚDE - LC Nº 1		0,00	0,00	0,00	0,00	300,00	300,00
1319 - 3.3.72.33.00		0,00	0,00	0,00	0,00	300,00	300,00
118 - MSC - 1.500.1002 - 15% DE IMPOSTOS E TRANSFERÊNCIAS PARA SAÚDE - LC Nº 1		0,00	0,00	0,00	0,00	300,00	300,00
1320 - 3.3.72.35.00		0,00	0,00	0,00	0,00	300,00	300,00
118 - MSC - 1.500.1002 - 15% DE IMPOSTOS E TRANSFERÊNCIAS PARA SAÚDE - LC Nº 1		0,00	0,00	0,00	0,00	300,00	300,00
1321 - 3.3.72.36.00		0,00	0,00	0,00	0,00	300,00	300,00
118 - MSC - 1.500.1002 - 15% DE IMPOSTOS E TRANSFERÊNCIAS PARA SAÚDE - LC Nº 1		0,00	0,00	0,00	0,00	300,00	300,00
1322 - 3.3.72.39.00		0,00	0,00	0,00	0,00	500,00	500,00
118 - MSC - 1.500.1002 - 15% DE IMPOSTOS E TRANSFERÊNCIAS PARA SAÚDE - LC Nº 1		0,00	0,00	0,00	0,00	500,00	500,00
Programa:	1002 - PROGRAMA DE FORTALECIMENTO DA GESTÃO EM SAÚDE E CONTROLE SO	0,00	2.239.840,00	3.141.000,00	4.067.000,00	3.031.570,00	12.479.410,00
Ação:	1.19 - EXECUÇÃO DE OBRAS PARA A GESTÃO DA SAÚDE.	0,00	35.000,00	55.000,00	55.000,00	55.000,00	200.000,00
29 - 4.4.90.51.00		0,00	35.000,00	55.000,00	55.000,00	55.000,00	200.000,00
118 - MSC - 1.500.1002 - 15% DE IMPOSTOS E TRANSFERÊNCIAS PARA SAÚDE - LC Nº 1		0,00	5.000,00	5.000,00	5.000,00	5.000,00	20.000,00
119 - MSC - 1.631.0000 - RECURSOS DE CONVÊNIOS PARA SAÚDE DO GOVERNO FEDERA		0,00	30.000,00	50.000,00	50.000,00	50.000,00	180.000,00
Ação:	1.20 - AQUISIÇÃO DE VEÍCULOS, MÁQUINAS, MÓVEIS E EQUIPAMENTOS PARA	0,00	25.000,00	60.000,00	55.000,00	100.000,00	240.000,00
30 - 4.4.90.52.00		0,00	25.000,00	60.000,00	55.000,00	100.000,00	240.000,00
118 - MSC - 1.500.1002 - 15% DE IMPOSTOS E TRANSFERÊNCIAS PARA SAÚDE - LC Nº 1		0,00	5.000,00	10.000,00	5.000,00	50.000,00	70.000,00
119 - MSC - 1.631.0000 - RECURSOS DE CONVÊNIOS PARA SAÚDE DO GOVERNO FEDERA		0,00	20.000,00	50.000,00	50.000,00	50.000,00	170.000,00
Ação:	1.118 - DESAPROPRIAÇÃO DE IMÓVEIS PARA A SAÚDE	0,00	0,00	0,00	1.000,00	1.000,00	2.000,00
1187 - 4.4.90.61.00		0,00	0,00	0,00	1.000,00	1.000,00	2.000,00
118 - MSC - 1.500.1002 - 15% DE IMPOSTOS E TRANSFERÊNCIAS PARA SAÚDE - LC Nº 1		0,00	0,00	0,00	1.000,00	1.000,00	2.000,00
Ação:	2.14 - APOIO A ENTIDADES SEM FINS LUCRATIVOS NA ÁREA DE SAÚDE	0,00	5.000,00	5.000,00	5.000,00	3.000,00	18.000,00
578 - 3.3.50.41.00		0,00	4.000,00	4.000,00	4.000,00	2.000,00	14.000,00
118 - MSC - 1.500.1002 - 15% DE IMPOSTOS E TRANSFERÊNCIAS PARA SAÚDE - LC Nº 1		0,00	4.000,00	4.000,00	4.000,00	2.000,00	14.000,00



Prefeitura Municipal de Tacaimbó

Av. Sebastião Clemente, S/N - Centro - 55.140-000 - Tacaimbó/ PE
CNPJ: 10.091.601/0001-00



Usuário: Tacaimbó

Chave de Autenticação
1415-7240-396

Página
75 / 112

Demonstrativo de compatibilidade entre PPA e LOA

		PPA 2022 - 2025 - Valores em R\$					
		Valor global	2022	2023	2024	2025	Total
	31 - 3.3.50.43.00	0,00	1.000,00	1.000,00	1.000,00	1.000,00	4.000,00
	118 - MSC - 1.500.1002 - 15% DE IMPOSTOS E TRANSFERÊNCIAS PARA SAÚDE - LC Nº 1	0,00	1.000,00	1.000,00	1.000,00	1.000,00	4.000,00
Ação:	2.35 - MANUTENÇÃO DAS ATIVIDADES DE FORTALECIMENTO DA GESTÃO EM	0,00	2.169.840,00	3.016.000,00	3.946.000,00	2.867.570,00	11.999.410,00
	32 - 3.1.90.04.00	0,00	30.000,00	30.000,00	20.000,00	20.000,00	100.000,00
	118 - MSC - 1.500.1002 - 15% DE IMPOSTOS E TRANSFERÊNCIAS PARA SAÚDE - LC Nº 1	0,00	30.000,00	30.000,00	20.000,00	20.000,00	100.000,00
	33 - 3.1.90.11.00	0,00	1.110.000,00	1.220.000,00	1.300.000,00	1.800.000,00	5.430.000,00
	118 - MSC - 1.500.1002 - 15% DE IMPOSTOS E TRANSFERÊNCIAS PARA SAÚDE - LC Nº 1	0,00	1.110.000,00	1.220.000,00	1.300.000,00	1.800.000,00	5.430.000,00
	34 - 3.1.90.13.00	0,00	243.840,00	255.000,00	270.000,00	265.000,00	1.033.840,00
	118 - MSC - 1.500.1002 - 15% DE IMPOSTOS E TRANSFERÊNCIAS PARA SAÚDE - LC Nº 1	0,00	243.840,00	255.000,00	270.000,00	265.000,00	1.033.840,00
	35 - 3.1.90.92.00	0,00	2.000,00	2.000,00	2.000,00	2.000,00	8.000,00
	118 - MSC - 1.500.1002 - 15% DE IMPOSTOS E TRANSFERÊNCIAS PARA SAÚDE - LC Nº 1	0,00	2.000,00	2.000,00	2.000,00	2.000,00	8.000,00
	884 - 3.1.90.94.00	0,00	5.000,00	0,00	0,00	1.000,00	6.000,00
	118 - MSC - 1.500.1002 - 15% DE IMPOSTOS E TRANSFERÊNCIAS PARA SAÚDE - LC Nº 1	0,00	5.000,00	0,00	0,00	1.000,00	6.000,00
	36 - 3.1.90.96.00	0,00	5.000,00	5.000,00	5.000,00	5.000,00	20.000,00
	118 - MSC - 1.500.1002 - 15% DE IMPOSTOS E TRANSFERÊNCIAS PARA SAÚDE - LC Nº 1	0,00	5.000,00	5.000,00	5.000,00	5.000,00	20.000,00
	37 - 3.3.90.14.00	0,00	40.000,00	70.000,00	75.000,00	80.000,00	265.000,00
	118 - MSC - 1.500.1002 - 15% DE IMPOSTOS E TRANSFERÊNCIAS PARA SAÚDE - LC Nº 1	0,00	40.000,00	70.000,00	75.000,00	80.000,00	265.000,00
	38 - 3.3.90.30.00	0,00	4.000,00	4.000,00	4.000,00	4.000,00	16.000,00
	118 - MSC - 1.500.1002 - 15% DE IMPOSTOS E TRANSFERÊNCIAS PARA SAÚDE - LC Nº 1	0,00	4.000,00	4.000,00	4.000,00	4.000,00	16.000,00
	568 - 3.3.90.33.00	0,00	2.000,00	2.000,00	2.000,00	2.000,00	8.000,00
	118 - MSC - 1.500.1002 - 15% DE IMPOSTOS E TRANSFERÊNCIAS PARA SAÚDE - LC Nº 1	0,00	2.000,00	2.000,00	2.000,00	2.000,00	8.000,00
	39 - 3.3.90.34.00	0,00	600.000,00	1.300.000,00	2.100.000,00	500.000,00	4.500.000,00
	118 - MSC - 1.500.1002 - 15% DE IMPOSTOS E TRANSFERÊNCIAS PARA SAÚDE - LC Nº 1	0,00	600.000,00	1.300.000,00	2.100.000,00	500.000,00	4.500.000,00
	40 - 3.3.90.35.00	0,00	100.000,00	100.000,00	140.000,00	160.570,00	500.570,00
	118 - MSC - 1.500.1002 - 15% DE IMPOSTOS E TRANSFERÊNCIAS PARA SAÚDE - LC Nº 1	0,00	100.000,00	100.000,00	140.000,00	160.570,00	500.570,00
	41 - 3.3.90.36.00	0,00	3.000,00	3.000,00	3.000,00	3.000,00	12.000,00
	118 - MSC - 1.500.1002 - 15% DE IMPOSTOS E TRANSFERÊNCIAS PARA SAÚDE - LC Nº 1	0,00	3.000,00	3.000,00	3.000,00	3.000,00	12.000,00
	42 - 3.3.90.39.00	0,00	5.000,00	5.000,00	5.000,00	5.000,00	20.000,00
	118 - MSC - 1.500.1002 - 15% DE IMPOSTOS E TRANSFERÊNCIAS PARA SAÚDE - LC Nº 1	0,00	5.000,00	5.000,00	5.000,00	5.000,00	20.000,00
	1022 - 3.3.90.40.00	0,00	2.000,00	2.000,00	2.000,00	2.000,00	8.000,00
	118 - MSC - 1.500.1002 - 15% DE IMPOSTOS E TRANSFERÊNCIAS PARA SAÚDE - LC Nº 1	0,00	2.000,00	2.000,00	2.000,00	2.000,00	8.000,00
	43 - 3.3.90.47.00	0,00	10.000,00	10.000,00	10.000,00	10.000,00	40.000,00
	118 - MSC - 1.500.1002 - 15% DE IMPOSTOS E TRANSFERÊNCIAS PARA SAÚDE - LC Nº 1	0,00	10.000,00	10.000,00	10.000,00	10.000,00	40.000,00
	44 - 3.3.90.92.00	0,00	2.000,00	2.000,00	2.000,00	2.000,00	8.000,00
	118 - MSC - 1.500.1002 - 15% DE IMPOSTOS E TRANSFERÊNCIAS PARA SAÚDE - LC Nº 1	0,00	2.000,00	2.000,00	2.000,00	2.000,00	8.000,00



Prefeitura Municipal de Tacaimbó

Av. Sebastião Clemente, S/N - Centro - 55.140-000 - Tacaimbó/ PE
CNPJ: 10.091.601/0001-00



Usuário: Tacaimbó

Chave de Autenticação
1415-7240-396

Página
76 / 112

Demonstrativo de compatibilidade entre PPA e LOA

PPA 2022 - 2025 - Valores em R\$

	Valor global	2022	2023	2024	2025	Total
910 - 3.3.90.94.00	0,00	1.000,00	1.000,00	1.000,00	1.000,00	4.000,00
118 - MSC - 1.500.1002 - 15% DE IMPOSTOS E TRANSFERÊNCIAS PARA SAÚDE - LC Nº 1	0,00	1.000,00	1.000,00	1.000,00	1.000,00	4.000,00
45 - 3.3.95.30.00	0,00	2.000,00	2.000,00	2.000,00	2.000,00	8.000,00
118 - MSC - 1.500.1002 - 15% DE IMPOSTOS E TRANSFERÊNCIAS PARA SAÚDE - LC Nº 1	0,00	2.000,00	2.000,00	2.000,00	2.000,00	8.000,00
46 - 3.3.95.36.00	0,00	1.000,00	1.000,00	1.000,00	1.000,00	4.000,00
118 - MSC - 1.500.1002 - 15% DE IMPOSTOS E TRANSFERÊNCIAS PARA SAÚDE - LC Nº 1	0,00	1.000,00	1.000,00	1.000,00	1.000,00	4.000,00
47 - 3.3.95.39.00	0,00	2.000,00	2.000,00	2.000,00	2.000,00	8.000,00
118 - MSC - 1.500.1002 - 15% DE IMPOSTOS E TRANSFERÊNCIAS PARA SAÚDE - LC Nº 1	0,00	2.000,00	2.000,00	2.000,00	2.000,00	8.000,00
Ação: 2.36 - MANUTENÇÃO DAS ATIVIDADES DO CONSELHO MUNICIPAL DE SAÚDE,	0,00	5.000,00	5.000,00	5.000,00	5.000,00	20.000,00
48 - 3.3.90.14.00	0,00	1.000,00	1.000,00	1.000,00	1.000,00	4.000,00
118 - MSC - 1.500.1002 - 15% DE IMPOSTOS E TRANSFERÊNCIAS PARA SAÚDE - LC Nº 1	0,00	1.000,00	1.000,00	1.000,00	1.000,00	4.000,00
49 - 3.3.90.30.00	0,00	1.000,00	1.000,00	1.000,00	1.000,00	4.000,00
118 - MSC - 1.500.1002 - 15% DE IMPOSTOS E TRANSFERÊNCIAS PARA SAÚDE - LC Nº 1	0,00	1.000,00	1.000,00	1.000,00	1.000,00	4.000,00
50 - 3.3.90.36.00	0,00	1.000,00	1.000,00	1.000,00	1.000,00	4.000,00
118 - MSC - 1.500.1002 - 15% DE IMPOSTOS E TRANSFERÊNCIAS PARA SAÚDE - LC Nº 1	0,00	1.000,00	1.000,00	1.000,00	1.000,00	4.000,00
51 - 3.3.90.39.00	0,00	2.000,00	2.000,00	2.000,00	2.000,00	8.000,00
118 - MSC - 1.500.1002 - 15% DE IMPOSTOS E TRANSFERÊNCIAS PARA SAÚDE - LC Nº 1	0,00	2.000,00	2.000,00	2.000,00	2.000,00	8.000,00
Programa: 1007 - PROGRAMA FORTALECIMENTO DA GESTÃO DA VIGILÂNCIA EM SAÚDE	0,00	225.000,00	215.000,00	85.800,00	0,00	525.800,00
Ação: 2.165 - MANUTENÇÃO DE AÇÕES DE ENFRENTAMENTO DA EMERGÊNCIA COVID-	0,00	225.000,00	215.000,00	85.800,00	0,00	525.800,00
1004 - 3.1.90.04.00	0,00	83.000,00	100.000,00	25.000,00	0,00	208.000,00
118 - MSC - 1.500.1002 - 15% DE IMPOSTOS E TRANSFERÊNCIAS PARA SAÚDE - LC Nº 1	0,00	0,00	50.000,00	20.000,00	0,00	70.000,00
120 - MSC - 1.600.0000 - RECURSOS DO SUS DO BLOCO DE MANUTENÇÃO DAS AÇÕES E	0,00	0,00	50.000,00	5.000,00	0,00	55.000,00
122 - MSC - 1.602.0000 - RECURSOS SUS COVID-19 DO BLOCO DE MANUTENÇÃO DAS A	0,00	83.000,00	0,00	0,00	0,00	83.000,00
1005 - 3.1.90.13.00	0,00	17.000,00	60.000,00	17.800,00	0,00	94.800,00
118 - MSC - 1.500.1002 - 15% DE IMPOSTOS E TRANSFERÊNCIAS PARA SAÚDE - LC Nº 1	0,00	0,00	50.000,00	12.800,00	0,00	62.800,00
120 - MSC - 1.600.0000 - RECURSOS DO SUS DO BLOCO DE MANUTENÇÃO DAS AÇÕES E	0,00	0,00	10.000,00	5.000,00	0,00	15.000,00
122 - MSC - 1.602.0000 - RECURSOS SUS COVID-19 DO BLOCO DE MANUTENÇÃO DAS A	0,00	17.000,00	0,00	0,00	0,00	17.000,00
958 - 3.3.90.30.00	0,00	65.000,00	25.000,00	13.000,00	0,00	103.000,00
118 - MSC - 1.500.1002 - 15% DE IMPOSTOS E TRANSFERÊNCIAS PARA SAÚDE - LC Nº 1	0,00	5.000,00	5.000,00	3.000,00	0,00	13.000,00
120 - MSC - 1.600.0000 - RECURSOS DO SUS DO BLOCO DE MANUTENÇÃO DAS AÇÕES E	0,00	0,00	20.000,00	10.000,00	0,00	30.000,00
122 - MSC - 1.602.0000 - RECURSOS SUS COVID-19 DO BLOCO DE MANUTENÇÃO DAS A	0,00	30.000,00	0,00	0,00	0,00	30.000,00
123 - MSC - 1.621.0000 - RECURSOS DO SUS GOVERNO ESTADUAL	0,00	30.000,00	0,00	0,00	0,00	30.000,00
959 - 3.3.90.36.00	0,00	20.000,00	10.000,00	10.000,00	0,00	40.000,00
118 - MSC - 1.500.1002 - 15% DE IMPOSTOS E TRANSFERÊNCIAS PARA SAÚDE - LC Nº 1	0,00	5.000,00	5.000,00	5.000,00	0,00	15.000,00
120 - MSC - 1.600.0000 - RECURSOS DO SUS DO BLOCO DE MANUTENÇÃO DAS AÇÕES E	0,00	0,00	5.000,00	5.000,00	0,00	10.000,00



Prefeitura Municipal de Tacaimbó

Av. Sebastião Clemente, S/N - Centro - 55.140-000 - Tacaimbó/ PE
CNPJ: 10.091.601/0001-00



Usuário: Tacaimbó

Chave de Autenticação
1415-7240-396

Página
77 / 112

Demonstrativo de compatibilidade entre PPA e LOA

PPA 2022 - 2025 - Valores em R\$

	Valor global	2022	2023	2024	2025	Total
122 - MSC - 1.602.0000 - RECURSOS SUS COVID-19 DO BLOCO DE MANUTENÇÃO DAS A	0,00	5.000,00	0,00	0,00	0,00	5.000,00
123 - MSC - 1.621.0000 - RECURSOS DO SUS GOVERNO ESTADUAL	0,00	10.000,00	0,00	0,00	0,00	10.000,00
962 - 3.3.90.39.00	0,00	40.000,00	20.000,00	20.000,00	0,00	80.000,00
118 - MSC - 1.500.1002 - 15% DE IMPOSTOS E TRANSFERÊNCIAS PARA SAÚDE - LC Nº 1	0,00	5.000,00	5.000,00	5.000,00	0,00	15.000,00
120 - MSC - 1.600.0000 - RECURSOS DO SUS DO BLOCO DE MANUTENÇÃO DAS AÇÕES E	0,00	0,00	15.000,00	15.000,00	0,00	30.000,00
122 - MSC - 1.602.0000 - RECURSOS SUS COVID-19 DO BLOCO DE MANUTENÇÃO DAS A	0,00	15.000,00	0,00	0,00	0,00	15.000,00
123 - MSC - 1.621.0000 - RECURSOS DO SUS GOVERNO ESTADUAL	0,00	20.000,00	0,00	0,00	0,00	20.000,00
Subfunção: 301 - Atenção Básica	0,00	3.415.000,00	6.325.000,00	7.189.000,00	9.778.000,00	26.707.000,00
Programa: 1003 - FARMÁCIA COMUNITÁRIA NA ATENÇÃO BÁSICA	0,00	52.000,00	50.000,00	47.000,00	49.000,00	198.000,00
Ação: 1.72 - REEQUIPAMENTO DO PROGRAMA FARMÁCIA COMUNITÁRIA NA ATENÇÃO	0,00	7.000,00	7.000,00	7.000,00	7.000,00	28.000,00
553 - 4.4.90.52.00	0,00	7.000,00	7.000,00	7.000,00	7.000,00	28.000,00
118 - MSC - 1.500.1002 - 15% DE IMPOSTOS E TRANSFERÊNCIAS PARA SAÚDE - LC Nº 1	0,00	2.000,00	2.000,00	2.000,00	2.000,00	8.000,00
120 - MSC - 1.600.0000 - RECURSOS DO SUS DO BLOCO DE MANUTENÇÃO DAS AÇÕES E	0,00	5.000,00	5.000,00	5.000,00	5.000,00	20.000,00
Ação: 1.73 - CONSTRUÇÃO, AMPLIAÇÃO E REFORMA DA INFRAESTRUTURA DO	0,00	5.000,00	5.000,00	5.000,00	5.000,00	20.000,00
554 - 4.4.90.51.00	0,00	5.000,00	5.000,00	5.000,00	5.000,00	20.000,00
118 - MSC - 1.500.1002 - 15% DE IMPOSTOS E TRANSFERÊNCIAS PARA SAÚDE - LC Nº 1	0,00	2.000,00	2.000,00	2.000,00	2.000,00	8.000,00
120 - MSC - 1.600.0000 - RECURSOS DO SUS DO BLOCO DE MANUTENÇÃO DAS AÇÕES E	0,00	3.000,00	3.000,00	3.000,00	3.000,00	12.000,00
Ação: 2.108 - MANUTENÇÃO E FUNCIONAMENTO DO PROGRAMA FARMÁCIA	0,00	40.000,00	38.000,00	35.000,00	37.000,00	150.000,00
555 - 3.1.90.04.00	0,00	10.000,00	10.000,00	10.000,00	10.000,00	40.000,00
118 - MSC - 1.500.1002 - 15% DE IMPOSTOS E TRANSFERÊNCIAS PARA SAÚDE - LC Nº 1	0,00	5.000,00	5.000,00	5.000,00	5.000,00	20.000,00
120 - MSC - 1.600.0000 - RECURSOS DO SUS DO BLOCO DE MANUTENÇÃO DAS AÇÕES E	0,00	5.000,00	5.000,00	5.000,00	5.000,00	20.000,00
556 - 3.1.90.11.00	0,00	10.000,00	10.000,00	10.000,00	10.000,00	40.000,00
118 - MSC - 1.500.1002 - 15% DE IMPOSTOS E TRANSFERÊNCIAS PARA SAÚDE - LC Nº 1	0,00	5.000,00	5.000,00	5.000,00	5.000,00	20.000,00
120 - MSC - 1.600.0000 - RECURSOS DO SUS DO BLOCO DE MANUTENÇÃO DAS AÇÕES E	0,00	5.000,00	5.000,00	5.000,00	5.000,00	20.000,00
557 - 3.1.90.13.00	0,00	4.000,00	4.000,00	4.000,00	4.000,00	16.000,00
118 - MSC - 1.500.1002 - 15% DE IMPOSTOS E TRANSFERÊNCIAS PARA SAÚDE - LC Nº 1	0,00	2.000,00	2.000,00	2.000,00	2.000,00	8.000,00
120 - MSC - 1.600.0000 - RECURSOS DO SUS DO BLOCO DE MANUTENÇÃO DAS AÇÕES E	0,00	2.000,00	2.000,00	2.000,00	2.000,00	8.000,00
886 - 3.1.90.94.00	0,00	2.000,00	0,00	0,00	2.000,00	4.000,00
118 - MSC - 1.500.1002 - 15% DE IMPOSTOS E TRANSFERÊNCIAS PARA SAÚDE - LC Nº 1	0,00	1.000,00	0,00	0,00	1.000,00	2.000,00
120 - MSC - 1.600.0000 - RECURSOS DO SUS DO BLOCO DE MANUTENÇÃO DAS AÇÕES E	0,00	1.000,00	0,00	0,00	1.000,00	2.000,00
558 - 3.3.90.30.00	0,00	4.000,00	4.000,00	3.000,00	3.000,00	14.000,00
118 - MSC - 1.500.1002 - 15% DE IMPOSTOS E TRANSFERÊNCIAS PARA SAÚDE - LC Nº 1	0,00	2.000,00	2.000,00	2.000,00	2.000,00	8.000,00
120 - MSC - 1.600.0000 - RECURSOS DO SUS DO BLOCO DE MANUTENÇÃO DAS AÇÕES E	0,00	2.000,00	2.000,00	1.000,00	1.000,00	6.000,00
559 - 3.3.90.36.00	0,00	4.000,00	4.000,00	3.000,00	3.000,00	14.000,00
118 - MSC - 1.500.1002 - 15% DE IMPOSTOS E TRANSFERÊNCIAS PARA SAÚDE - LC Nº 1	0,00	2.000,00	2.000,00	2.000,00	2.000,00	8.000,00



Prefeitura Municipal de Tacaimbó

Av. Sebastião Clemente, S/N - Centro - 55.140-000 - Tacaimbó/ PE
CNPJ: 10.091.601/0001-00



Usuário: Tacaimbó

Chave de Autenticação
1415-7240-396

Página
78 / 112

Demonstrativo de compatibilidade entre PPA e LOA

PPA 2022 - 2025 - Valores em R\$

	Valor global	2022	2023	2024	2025	Total
120 - MSC - 1.600.0000 - RECURSOS DO SUS DO BLOCO DE MANUTENÇÃO DAS AÇÕES E	0,00	2.000,00	2.000,00	1.000,00	1.000,00	6.000,00
560 - 3.3.90.39.00	0,00	4.000,00	4.000,00	3.000,00	3.000,00	14.000,00
118 - MSC - 1.500.1002 - 15% DE IMPOSTOS E TRANSFERÊNCIAS PARA SAÚDE - LC Nº 1	0,00	2.000,00	2.000,00	2.000,00	2.000,00	8.000,00
120 - MSC - 1.600.0000 - RECURSOS DO SUS DO BLOCO DE MANUTENÇÃO DAS AÇÕES E	0,00	2.000,00	2.000,00	1.000,00	1.000,00	6.000,00
911 - 3.3.90.94.00	0,00	2.000,00	2.000,00	2.000,00	2.000,00	8.000,00
118 - MSC - 1.500.1002 - 15% DE IMPOSTOS E TRANSFERÊNCIAS PARA SAÚDE - LC Nº 1	0,00	1.000,00	1.000,00	1.000,00	1.000,00	4.000,00
120 - MSC - 1.600.0000 - RECURSOS DO SUS DO BLOCO DE MANUTENÇÃO DAS AÇÕES E	0,00	1.000,00	1.000,00	1.000,00	1.000,00	4.000,00
Programa: 1004 - PROGRAMA DE FORTALECIMENTO DA GESTÃO DA ATENÇÃO PRIMÁRIA EM	0,00	3.363.000,00	6.275.000,00	7.049.000,00	9.606.000,00	26.293.000,00
Ação: 1.12 - ESTRUTURAÇÃO DA ATENÇÃO PRIMÁRIA EM SAÚDE	0,00	107.000,00	507.000,00	268.000,00	252.000,00	1.134.000,00
52 - 4.4.90.51.00	0,00	107.000,00	507.000,00	268.000,00	252.000,00	1.134.000,00
118 - MSC - 1.500.1002 - 15% DE IMPOSTOS E TRANSFERÊNCIAS PARA SAÚDE - LC Nº 1	0,00	2.000,00	2.000,00	2.000,00	2.000,00	8.000,00
120 - MSC - 1.600.0000 - RECURSOS DO SUS DO BLOCO DE MANUTENÇÃO DAS AÇÕES E	0,00	5.000,00	5.000,00	76.000,00	50.000,00	136.000,00
121 - MSC - 1.601.0000 - RECURSOS SUS BLOCO DE ESTRUTURAÇÃO DA REDE DE SERVI	0,00	100.000,00	500.000,00	190.000,00	200.000,00	990.000,00
Ação: 1.13 - AQUISIÇÃO DE VEÍCULOS, MÁQUINAS, MÓVEIS E EQUIPAMENTOS PARA A	0,00	347.000,00	251.000,00	317.000,00	235.000,00	1.150.000,00
53 - 4.4.90.52.00	0,00	347.000,00	251.000,00	317.000,00	235.000,00	1.150.000,00
118 - MSC - 1.500.1002 - 15% DE IMPOSTOS E TRANSFERÊNCIAS PARA SAÚDE - LC Nº 1	0,00	2.000,00	2.000,00	2.000,00	30.000,00	36.000,00
120 - MSC - 1.600.0000 - RECURSOS DO SUS DO BLOCO DE MANUTENÇÃO DAS AÇÕES E	0,00	5.000,00	50.000,00	5.000,00	5.000,00	65.000,00
121 - MSC - 1.601.0000 - RECURSOS SUS BLOCO DE ESTRUTURAÇÃO DA REDE DE SERVI	0,00	300.000,00	100.000,00	210.000,00	100.000,00	710.000,00
124 - MSC - 1.632.0000 - RECURSOS DE CONVÊNIOS PARA SAÚDE DO GOVERNO ESTAD	0,00	40.000,00	99.000,00	100.000,00	100.000,00	339.000,00
Ação: 2.29 - MANUTENÇÃO DAS AÇÕES DE ATENÇÃO BÁSICA A SAÚDE.	0,00	1.996.000,00	3.354.000,00	3.323.000,00	5.121.000,00	13.794.000,00
54 - 3.1.90.04.00	0,00	100.000,00	90.000,00	90.000,00	220.000,00	500.000,00
118 - MSC - 1.500.1002 - 15% DE IMPOSTOS E TRANSFERÊNCIAS PARA SAÚDE - LC Nº 1	0,00	50.000,00	40.000,00	35.000,00	100.000,00	225.000,00
120 - MSC - 1.600.0000 - RECURSOS DO SUS DO BLOCO DE MANUTENÇÃO DAS AÇÕES E	0,00	50.000,00	50.000,00	55.000,00	120.000,00	275.000,00
55 - 3.1.90.11.00	0,00	1.100.000,00	1.440.000,00	930.000,00	1.350.000,00	4.820.000,00
118 - MSC - 1.500.1002 - 15% DE IMPOSTOS E TRANSFERÊNCIAS PARA SAÚDE - LC Nº 1	0,00	50.000,00	40.000,00	35.000,00	500.000,00	625.000,00
120 - MSC - 1.600.0000 - RECURSOS DO SUS DO BLOCO DE MANUTENÇÃO DAS AÇÕES E	0,00	1.050.000,00	1.400.000,00	895.000,00	850.000,00	4.195.000,00
56 - 3.1.90.13.00	0,00	234.000,00	320.000,00	210.000,00	215.000,00	979.000,00
118 - MSC - 1.500.1002 - 15% DE IMPOSTOS E TRANSFERÊNCIAS PARA SAÚDE - LC Nº 1	0,00	20.000,00	20.000,00	15.000,00	70.000,00	125.000,00
120 - MSC - 1.600.0000 - RECURSOS DO SUS DO BLOCO DE MANUTENÇÃO DAS AÇÕES E	0,00	214.000,00	300.000,00	195.000,00	145.000,00	854.000,00
57 - 3.1.90.16.00	0,00	1.000,00	1.000,00	1.000,00	1.000,00	4.000,00
120 - MSC - 1.600.0000 - RECURSOS DO SUS DO BLOCO DE MANUTENÇÃO DAS AÇÕES E	0,00	1.000,00	1.000,00	1.000,00	1.000,00	4.000,00
58 - 3.1.90.92.00	0,00	3.000,00	3.000,00	3.000,00	3.000,00	12.000,00
118 - MSC - 1.500.1002 - 15% DE IMPOSTOS E TRANSFERÊNCIAS PARA SAÚDE - LC Nº 1	0,00	2.000,00	2.000,00	2.000,00	2.000,00	8.000,00
120 - MSC - 1.600.0000 - RECURSOS DO SUS DO BLOCO DE MANUTENÇÃO DAS AÇÕES E	0,00	1.000,00	1.000,00	1.000,00	1.000,00	4.000,00
885 - 3.1.90.94.00	0,00	4.000,00	0,00	0,00	2.000,00	6.000,00



Prefeitura Municipal de Tacaimbó

Av. Sebastião Clemente, S/N - Centro - 55.140-000 - Tacaimbó/ PE
CNPJ: 10.091.601/0001-00



Usuário: Tacaimbó

Chave de Autenticação
1415-7240-396

Página
79 / 112

Demonstrativo de compatibilidade entre PPA e LOA

PPA 2022 - 2025 - Valores em R\$

	Valor global	2022	2023	2024	2025	Total
118 - MSC - 1.500.1002 - 15% DE IMPOSTOS E TRANSFERÊNCIAS PARA SAÚDE - LC Nº 1	0,00	2.000,00	0,00	0,00	1.000,00	3.000,00
120 - MSC - 1.600.0000 - RECURSOS DO SUS DO BLOCO DE MANUTENÇÃO DAS AÇÕES E	0,00	2.000,00	0,00	0,00	1.000,00	3.000,00
661 - 3.3.90.14.00	0,00	4.000,00	9.000,00	7.000,00	8.000,00	28.000,00
118 - MSC - 1.500.1002 - 15% DE IMPOSTOS E TRANSFERÊNCIAS PARA SAÚDE - LC Nº 1	0,00	2.000,00	2.000,00	1.000,00	1.000,00	6.000,00
120 - MSC - 1.600.0000 - RECURSOS DO SUS DO BLOCO DE MANUTENÇÃO DAS AÇÕES E	0,00	2.000,00	7.000,00	6.000,00	7.000,00	22.000,00
59 - 3.3.90.30.00	0,00	267.000,00	772.000,00	750.000,00	875.000,00	2.664.000,00
118 - MSC - 1.500.1002 - 15% DE IMPOSTOS E TRANSFERÊNCIAS PARA SAÚDE - LC Nº 1	0,00	2.000,00	2.000,00	25.000,00	85.000,00	114.000,00
120 - MSC - 1.600.0000 - RECURSOS DO SUS DO BLOCO DE MANUTENÇÃO DAS AÇÕES E	0,00	205.000,00	740.000,00	695.000,00	750.000,00	2.390.000,00
123 - MSC - 1.621.0000 - RECURSOS DO SUS GOVERNO ESTADUAL	0,00	60.000,00	30.000,00	30.000,00	40.000,00	160.000,00
60 - 3.3.90.32.00	0,00	3.000,00	3.000,00	146.000,00	301.000,00	453.000,00
118 - MSC - 1.500.1002 - 15% DE IMPOSTOS E TRANSFERÊNCIAS PARA SAÚDE - LC Nº 1	0,00	2.000,00	2.000,00	145.000,00	300.000,00	449.000,00
120 - MSC - 1.600.0000 - RECURSOS DO SUS DO BLOCO DE MANUTENÇÃO DAS AÇÕES E	0,00	1.000,00	1.000,00	1.000,00	1.000,00	4.000,00
61 - 3.3.90.34.00	0,00	2.000,00	2.000,00	401.000,00	1.351.000,00	1.756.000,00
118 - MSC - 1.500.1002 - 15% DE IMPOSTOS E TRANSFERÊNCIAS PARA SAÚDE - LC Nº 1	0,00	1.000,00	1.000,00	1.000,00	1.000,00	4.000,00
120 - MSC - 1.600.0000 - RECURSOS DO SUS DO BLOCO DE MANUTENÇÃO DAS AÇÕES E	0,00	1.000,00	1.000,00	400.000,00	1.350.000,00	1.752.000,00
62 - 3.3.90.36.00	0,00	62.000,00	82.000,00	81.000,00	81.000,00	306.000,00
118 - MSC - 1.500.1002 - 15% DE IMPOSTOS E TRANSFERÊNCIAS PARA SAÚDE - LC Nº 1	0,00	2.000,00	2.000,00	1.000,00	1.000,00	6.000,00
120 - MSC - 1.600.0000 - RECURSOS DO SUS DO BLOCO DE MANUTENÇÃO DAS AÇÕES E	0,00	60.000,00	80.000,00	75.000,00	70.000,00	285.000,00
123 - MSC - 1.621.0000 - RECURSOS DO SUS GOVERNO ESTADUAL	0,00	0,00	0,00	5.000,00	10.000,00	15.000,00
63 - 3.3.90.39.00	0,00	202.000,00	602.000,00	660.000,00	670.000,00	2.134.000,00
118 - MSC - 1.500.1002 - 15% DE IMPOSTOS E TRANSFERÊNCIAS PARA SAÚDE - LC Nº 1	0,00	2.000,00	2.000,00	10.000,00	35.000,00	49.000,00
120 - MSC - 1.600.0000 - RECURSOS DO SUS DO BLOCO DE MANUTENÇÃO DAS AÇÕES E	0,00	200.000,00	600.000,00	645.000,00	630.000,00	2.075.000,00
123 - MSC - 1.621.0000 - RECURSOS DO SUS GOVERNO ESTADUAL	0,00	0,00	0,00	5.000,00	5.000,00	10.000,00
64 - 3.3.90.47.00	0,00	4.000,00	4.000,00	4.000,00	4.000,00	16.000,00
118 - MSC - 1.500.1002 - 15% DE IMPOSTOS E TRANSFERÊNCIAS PARA SAÚDE - LC Nº 1	0,00	2.000,00	2.000,00	2.000,00	2.000,00	8.000,00
120 - MSC - 1.600.0000 - RECURSOS DO SUS DO BLOCO DE MANUTENÇÃO DAS AÇÕES E	0,00	2.000,00	2.000,00	2.000,00	2.000,00	8.000,00
515 - 3.3.90.48.00	0,00	2.000,00	2.000,00	2.000,00	2.000,00	8.000,00
118 - MSC - 1.500.1002 - 15% DE IMPOSTOS E TRANSFERÊNCIAS PARA SAÚDE - LC Nº 1	0,00	2.000,00	2.000,00	2.000,00	2.000,00	8.000,00
65 - 3.3.90.92.00	0,00	6.000,00	22.000,00	12.000,00	12.000,00	52.000,00
118 - MSC - 1.500.1002 - 15% DE IMPOSTOS E TRANSFERÊNCIAS PARA SAÚDE - LC Nº 1	0,00	2.000,00	2.000,00	2.000,00	2.000,00	8.000,00
120 - MSC - 1.600.0000 - RECURSOS DO SUS DO BLOCO DE MANUTENÇÃO DAS AÇÕES E	0,00	4.000,00	20.000,00	10.000,00	10.000,00	44.000,00
913 - 3.3.90.94.00	0,00	2.000,00	2.000,00	26.000,00	26.000,00	56.000,00
118 - MSC - 1.500.1002 - 15% DE IMPOSTOS E TRANSFERÊNCIAS PARA SAÚDE - LC Nº 1	0,00	1.000,00	1.000,00	25.000,00	25.000,00	52.000,00
120 - MSC - 1.600.0000 - RECURSOS DO SUS DO BLOCO DE MANUTENÇÃO DAS AÇÕES E	0,00	1.000,00	1.000,00	1.000,00	1.000,00	4.000,00
Ação: 2.109 - MANUTENÇÃO DO PROGRAMA MAIS MÉDICOS	0,00	55.000,00	205.000,00	85.000,00	205.000,00	550.000,00



Prefeitura Municipal de Tacaimbó

Av. Sebastião Clemente, S/N - Centro - 55.140-000 - Tacaimbó/ PE
CNPJ: 10.091.601/0001-00



Usuário: Tacaimbó

Chave de Autenticação
1415-7240-396

Página
80 / 112

Demonstrativo de compatibilidade entre PPA e LOA

PPA 2022 - 2025 - Valores em R\$

		Valor global	2022	2023	2024	2025	Total
909 - 3.3.90.48.00		0,00	55.000,00	205.000,00	85.000,00	205.000,00	550.000,00
118 - MSC - 1.500.1002 - 15% DE IMPOSTOS E TRANSFERÊNCIAS PARA SAÚDE - LC Nº 1		0,00	5.000,00	5.000,00	5.000,00	5.000,00	20.000,00
120 - MSC - 1.600.0000 - RECURSOS DO SUS DO BLOCO DE MANUTENÇÃO DAS AÇÕES E		0,00	50.000,00	200.000,00	80.000,00	200.000,00	530.000,00
Ação:	2.149 - MANUTENÇÃO NAS AÇÕES DE ATENÇÃO BÁSICA ATRAVÉS DE CONSÓRCIO	0,00	858.000,00	1.208.000,00	1.848.000,00	2.154.000,00	6.068.000,00
748 - 3.3.72.30.00		0,00	4.000,00	4.000,00	4.000,00	4.000,00	16.000,00
118 - MSC - 1.500.1002 - 15% DE IMPOSTOS E TRANSFERÊNCIAS PARA SAÚDE - LC Nº 1		0,00	2.000,00	2.000,00	2.000,00	2.000,00	8.000,00
120 - MSC - 1.600.0000 - RECURSOS DO SUS DO BLOCO DE MANUTENÇÃO DAS AÇÕES E		0,00	2.000,00	2.000,00	2.000,00	2.000,00	8.000,00
750 - 3.3.72.36.00		0,00	4.000,00	4.000,00	4.000,00	0,00	12.000,00
118 - MSC - 1.500.1002 - 15% DE IMPOSTOS E TRANSFERÊNCIAS PARA SAÚDE - LC Nº 1		0,00	2.000,00	2.000,00	2.000,00	0,00	6.000,00
120 - MSC - 1.600.0000 - RECURSOS DO SUS DO BLOCO DE MANUTENÇÃO DAS AÇÕES E		0,00	2.000,00	2.000,00	2.000,00	0,00	6.000,00
751 - 3.3.72.39.00		0,00	850.000,00	1.200.000,00	1.840.000,00	2.150.000,00	6.040.000,00
118 - MSC - 1.500.1002 - 15% DE IMPOSTOS E TRANSFERÊNCIAS PARA SAÚDE - LC Nº 1		0,00	300.000,00	550.000,00	1.340.000,00	1.650.000,00	3.840.000,00
120 - MSC - 1.600.0000 - RECURSOS DO SUS DO BLOCO DE MANUTENÇÃO DAS AÇÕES E		0,00	550.000,00	650.000,00	500.000,00	500.000,00	2.200.000,00
Ação:	2.168 - PAGAMENTO DE VENCIMENTO DOS ACS	0,00	0,00	750.000,00	900.000,00	1.100.000,00	2.750.000,00
1037 - 3.1.90.11.00		0,00	0,00	620.000,00	760.000,00	960.000,00	2.340.000,00
132 - MSC - 1.604.0000 - TRANSFERÊNCIAS PROVENIENTES DO GOVERNO FEDERAL DES		0,00	0,00	620.000,00	760.000,00	960.000,00	2.340.000,00
1038 - 3.1.90.13.00		0,00	0,00	130.000,00	140.000,00	140.000,00	410.000,00
132 - MSC - 1.604.0000 - TRANSFERÊNCIAS PROVENIENTES DO GOVERNO FEDERAL DES		0,00	0,00	130.000,00	140.000,00	140.000,00	410.000,00
Ação:	2.186 - MANUTENÇÃO DA COMPLEMENTAÇÃO AO PISO DOS PROFISSIONAIS DE	0,00	0,00	0,00	300.000,00	525.000,00	825.000,00
1123 - 3.1.90.04.00		0,00	0,00	0,00	35.000,00	350.000,00	385.000,00
139 - MSC - 1.605.0000 - ASSISTÊNCIA FINANCEIRA DA UNIÃO DESTINADA À COMPLEM		0,00	0,00	0,00	35.000,00	350.000,00	385.000,00
1124 - 3.1.90.11.00		0,00	0,00	0,00	260.000,00	170.000,00	430.000,00
139 - MSC - 1.605.0000 - ASSISTÊNCIA FINANCEIRA DA UNIÃO DESTINADA À COMPLEM		0,00	0,00	0,00	260.000,00	170.000,00	430.000,00
1125 - 3.1.90.94.00		0,00	0,00	0,00	5.000,00	5.000,00	10.000,00
139 - MSC - 1.605.0000 - ASSISTÊNCIA FINANCEIRA DA UNIÃO DESTINADA À COMPLEM		0,00	0,00	0,00	5.000,00	5.000,00	10.000,00
Ação:	2.190 - ATENÇÃO PRIMÁRIA A CRIANÇA DE O A 6 ANOS - ORÇAMENTO CRIANÇA	0,00	0,00	0,00	5.000,00	5.000,00	10.000,00
1137 - 3.3.50.43.00		0,00	0,00	0,00	1.000,00	1.000,00	2.000,00
118 - MSC - 1.500.1002 - 15% DE IMPOSTOS E TRANSFERÊNCIAS PARA SAÚDE - LC Nº 1		0,00	0,00	0,00	1.000,00	1.000,00	2.000,00
1138 - 3.3.90.30.00		0,00	0,00	0,00	1.000,00	1.000,00	2.000,00
118 - MSC - 1.500.1002 - 15% DE IMPOSTOS E TRANSFERÊNCIAS PARA SAÚDE - LC Nº 1		0,00	0,00	0,00	1.000,00	1.000,00	2.000,00
1139 - 3.3.90.32.00		0,00	0,00	0,00	1.000,00	1.000,00	2.000,00
118 - MSC - 1.500.1002 - 15% DE IMPOSTOS E TRANSFERÊNCIAS PARA SAÚDE - LC Nº 1		0,00	0,00	0,00	1.000,00	1.000,00	2.000,00
1140 - 3.3.90.36.00		0,00	0,00	0,00	1.000,00	1.000,00	2.000,00
118 - MSC - 1.500.1002 - 15% DE IMPOSTOS E TRANSFERÊNCIAS PARA SAÚDE - LC Nº 1		0,00	0,00	0,00	1.000,00	1.000,00	2.000,00
1141 - 3.3.90.39.00		0,00	0,00	0,00	1.000,00	1.000,00	2.000,00



Prefeitura Municipal de Tacaimbó

Av. Sebastião Clemente, S/N - Centro - 55.140-000 - Tacaimbó/ PE
CNPJ: 10.091.601/0001-00



Usuário: Tacaimbó

Chave de Autenticação
1415-7240-396

Página
81 / 112

Demonstrativo de compatibilidade entre PPA e LOA

PPA 2022 - 2025 - Valores em R\$

	Valor global	2022	2023	2024	2025	Total
118 - MSC - 1.500.1002 - 15% DE IMPOSTOS E TRANSFERÊNCIAS PARA SAÚDE - LC Nº 1	0,00	0,00	0,00	1.000,00	1.000,00	2.000,00
Ação: 2.191 - BUSCATIVA VACINAL - ORÇAMENTO CRIANÇA (DIAGNÓSTICO E 1142 - 3.3.90.30.00	0,00	0,00	0,00	3.000,00	3.000,00	6.000,00
118 - MSC - 1.500.1002 - 15% DE IMPOSTOS E TRANSFERÊNCIAS PARA SAÚDE - LC Nº 1 1143 - 3.3.90.36.00	0,00	0,00	0,00	1.000,00	1.000,00	2.000,00
118 - MSC - 1.500.1002 - 15% DE IMPOSTOS E TRANSFERÊNCIAS PARA SAÚDE - LC Nº 1 1144 - 3.3.90.39.00	0,00	0,00	0,00	1.000,00	1.000,00	2.000,00
118 - MSC - 1.500.1002 - 15% DE IMPOSTOS E TRANSFERÊNCIAS PARA SAÚDE - LC Nº 1	0,00	0,00	0,00	1.000,00	1.000,00	2.000,00
Ação: 2.207 - MANUTENÇÃO NAS AÇÕES DA AQUISIÇÃO DE MATERIAIS E/OU EPI's PARA 1323 - 3.3.72.30.00	0,00	0,00	0,00	0,00	6.000,00	6.000,00
118 - MSC - 1.500.1002 - 15% DE IMPOSTOS E TRANSFERÊNCIAS PARA SAÚDE - LC Nº 1 1324 - 3.3.72.39.00	0,00	0,00	0,00	0,00	3.000,00	3.000,00
118 - MSC - 1.500.1002 - 15% DE IMPOSTOS E TRANSFERÊNCIAS PARA SAÚDE - LC Nº 1	0,00	0,00	0,00	0,00	3.000,00	3.000,00
Programa: 1008 - VIVA A VIDA COM QUALIDADE, CUIDANDO DA SAÚDE MENTAL	0,00	0,00	0,00	93.000,00	123.000,00	216.000,00
Ação: 1.119 - EXECUÇÃO DO PROGRAMA VIVA A VIDA COM QUALIDADE, CUIDANDO DA 1194 - 4.4.90.51.00	0,00	0,00	0,00	10.000,00	20.000,00	30.000,00
121 - MSC - 1.601.0000 - RECURSOS SUS BLOCO DE ESTRUTURAÇÃO DA REDE DE SERVI	0,00	0,00	0,00	10.000,00	20.000,00	30.000,00
Ação: 1.120 - ESTRUTURAÇÃO DO PROGRAMA VIVA A VIDA COM QUALIDADE, 1195 - 4.4.90.52.00	0,00	0,00	0,00	20.000,00	40.000,00	60.000,00
121 - MSC - 1.601.0000 - RECURSOS SUS BLOCO DE ESTRUTURAÇÃO DA REDE DE SERVI	0,00	0,00	0,00	20.000,00	40.000,00	60.000,00
Ação: 2.200 - MANUTENÇÃO DO PROGRAMA VIVA A VIDA COM QUALIDADE, CUIDANDO 1196 - 3.1.90.04.00	0,00	0,00	0,00	63.000,00	63.000,00	126.000,00
118 - MSC - 1.500.1002 - 15% DE IMPOSTOS E TRANSFERÊNCIAS PARA SAÚDE - LC Nº 1	0,00	0,00	0,00	5.000,00	5.000,00	10.000,00
120 - MSC - 1.600.0000 - RECURSOS DO SUS DO BLOCO DE MANUTENÇÃO DAS AÇÕES E 1197 - 3.1.90.11.00	0,00	0,00	0,00	5.000,00	5.000,00	10.000,00
118 - MSC - 1.500.1002 - 15% DE IMPOSTOS E TRANSFERÊNCIAS PARA SAÚDE - LC Nº 1	0,00	0,00	0,00	5.000,00	5.000,00	10.000,00
120 - MSC - 1.600.0000 - RECURSOS DO SUS DO BLOCO DE MANUTENÇÃO DAS AÇÕES E 1198 - 3.1.90.13.00	0,00	0,00	0,00	5.000,00	5.000,00	10.000,00
118 - MSC - 1.500.1002 - 15% DE IMPOSTOS E TRANSFERÊNCIAS PARA SAÚDE - LC Nº 1	0,00	0,00	0,00	5.000,00	5.000,00	10.000,00
120 - MSC - 1.600.0000 - RECURSOS DO SUS DO BLOCO DE MANUTENÇÃO DAS AÇÕES E 1199 - 3.3.90.14.00	0,00	0,00	0,00	2.000,00	2.000,00	4.000,00
118 - MSC - 1.500.1002 - 15% DE IMPOSTOS E TRANSFERÊNCIAS PARA SAÚDE - LC Nº 1	0,00	0,00	0,00	1.000,00	1.000,00	2.000,00
120 - MSC - 1.600.0000 - RECURSOS DO SUS DO BLOCO DE MANUTENÇÃO DAS AÇÕES E 1200 - 3.3.90.30.00	0,00	0,00	0,00	10.000,00	10.000,00	20.000,00
118 - MSC - 1.500.1002 - 15% DE IMPOSTOS E TRANSFERÊNCIAS PARA SAÚDE - LC Nº 1	0,00	0,00	0,00	1.000,00	1.000,00	2.000,00
118 - MSC - 1.500.1002 - 15% DE IMPOSTOS E TRANSFERÊNCIAS PARA SAÚDE - LC Nº 1	0,00	0,00	0,00	5.000,00	5.000,00	10.000,00



Prefeitura Municipal de Tacaimbó

Av. Sebastião Clemente, S/N - Centro - 55.140-000 - Tacaimbó/ PE
CNPJ: 10.091.601/0001-00



Usuário: Tacaimbó

Chave de Autenticação
1415-7240-396

Página
82 / 112

Demonstrativo de compatibilidade entre PPA e LOA

PPA 2022 - 2025 - Valores em R\$

	Valor global	2022	2023	2024	2025	Total
120 - MSC - 1.600.0000 - RECURSOS DO SUS DO BLOCO DE MANUTENÇÃO DAS AÇÕES E	0,00	0,00	0,00	5.000,00	5.000,00	10.000,00
1201 - 3.3.90.32.00	0,00	0,00	0,00	5.000,00	5.000,00	10.000,00
118 - MSC - 1.500.1002 - 15% DE IMPOSTOS E TRANSFERÊNCIAS PARA SAÚDE - LC Nº 1	0,00	0,00	0,00	5.000,00	5.000,00	10.000,00
1202 - 3.3.90.36.00	0,00	0,00	0,00	6.000,00	6.000,00	12.000,00
118 - MSC - 1.500.1002 - 15% DE IMPOSTOS E TRANSFERÊNCIAS PARA SAÚDE - LC Nº 1	0,00	0,00	0,00	1.000,00	1.000,00	2.000,00
120 - MSC - 1.600.0000 - RECURSOS DO SUS DO BLOCO DE MANUTENÇÃO DAS AÇÕES E	0,00	0,00	0,00	5.000,00	5.000,00	10.000,00
1203 - 3.3.90.39.00	0,00	0,00	0,00	10.000,00	10.000,00	20.000,00
118 - MSC - 1.500.1002 - 15% DE IMPOSTOS E TRANSFERÊNCIAS PARA SAÚDE - LC Nº 1	0,00	0,00	0,00	5.000,00	5.000,00	10.000,00
120 - MSC - 1.600.0000 - RECURSOS DO SUS DO BLOCO DE MANUTENÇÃO DAS AÇÕES E	0,00	0,00	0,00	5.000,00	5.000,00	10.000,00
Subfunção: 302 - Assistência Hospitalar e Ambulatorial	0,00	515.000,00	1.039.000,00	1.033.000,00	1.720.000,00	4.307.000,00
Programa: 1005 - PROGRAMA DE FORTALECIMENTO DA GESTÃO DA ATENÇÃO ESPECIALIZAD	0,00	515.000,00	1.039.000,00	1.033.000,00	1.720.000,00	4.307.000,00
Ação: 1.14 - EXECUÇÃO DE OBRAS PARA A ASSISTÊNCIA DE MÉDIA COMPLEXIDADE.	0,00	7.000,00	7.000,00	7.000,00	7.000,00	28.000,00
66 - 4.4.90.51.00	0,00	7.000,00	7.000,00	7.000,00	7.000,00	28.000,00
118 - MSC - 1.500.1002 - 15% DE IMPOSTOS E TRANSFERÊNCIAS PARA SAÚDE - LC Nº 1	0,00	2.000,00	2.000,00	2.000,00	2.000,00	8.000,00
120 - MSC - 1.600.0000 - RECURSOS DO SUS DO BLOCO DE MANUTENÇÃO DAS AÇÕES E	0,00	5.000,00	5.000,00	5.000,00	5.000,00	20.000,00
Ação: 1.15 - AQUISIÇÃO DE VEÍCULOS, MÁQUINAS, MÓVEIS E EQUIPAMENTOS PARA A	0,00	158.000,00	108.000,00	107.000,00	355.000,00	728.000,00
67 - 4.4.90.52.00	0,00	158.000,00	108.000,00	107.000,00	355.000,00	728.000,00
118 - MSC - 1.500.1002 - 15% DE IMPOSTOS E TRANSFERÊNCIAS PARA SAÚDE - LC Nº 1	0,00	3.000,00	3.000,00	2.000,00	50.000,00	58.000,00
120 - MSC - 1.600.0000 - RECURSOS DO SUS DO BLOCO DE MANUTENÇÃO DAS AÇÕES E	0,00	5.000,00	5.000,00	5.000,00	5.000,00	20.000,00
121 - MSC - 1.601.0000 - RECURSOS SUS BLOCO DE ESTRUTURAÇÃO DA REDE DE SERVI	0,00	150.000,00	100.000,00	100.000,00	300.000,00	650.000,00
Ação: 2.30 - MANUTENÇÃO DAS AÇÕES DE ASSISTÊNCIA HOSPITALAR AMBULATORIAL	0,00	172.000,00	586.000,00	511.000,00	912.000,00	2.181.000,00
68 - 3.1.90.04.00	0,00	15.000,00	15.000,00	15.000,00	110.000,00	155.000,00
118 - MSC - 1.500.1002 - 15% DE IMPOSTOS E TRANSFERÊNCIAS PARA SAÚDE - LC Nº 1	0,00	10.000,00	10.000,00	10.000,00	10.000,00	40.000,00
120 - MSC - 1.600.0000 - RECURSOS DO SUS DO BLOCO DE MANUTENÇÃO DAS AÇÕES E	0,00	5.000,00	5.000,00	5.000,00	100.000,00	115.000,00
69 - 3.1.90.11.00	0,00	15.000,00	15.000,00	15.000,00	15.000,00	60.000,00
118 - MSC - 1.500.1002 - 15% DE IMPOSTOS E TRANSFERÊNCIAS PARA SAÚDE - LC Nº 1	0,00	10.000,00	10.000,00	10.000,00	10.000,00	40.000,00
120 - MSC - 1.600.0000 - RECURSOS DO SUS DO BLOCO DE MANUTENÇÃO DAS AÇÕES E	0,00	5.000,00	5.000,00	5.000,00	5.000,00	20.000,00
70 - 3.1.90.13.00	0,00	7.000,00	7.000,00	7.000,00	15.000,00	36.000,00
118 - MSC - 1.500.1002 - 15% DE IMPOSTOS E TRANSFERÊNCIAS PARA SAÚDE - LC Nº 1	0,00	5.000,00	5.000,00	5.000,00	5.000,00	20.000,00
120 - MSC - 1.600.0000 - RECURSOS DO SUS DO BLOCO DE MANUTENÇÃO DAS AÇÕES E	0,00	2.000,00	2.000,00	2.000,00	10.000,00	16.000,00
912 - 3.1.90.94.00	0,00	2.000,00	0,00	0,00	3.000,00	5.000,00
118 - MSC - 1.500.1002 - 15% DE IMPOSTOS E TRANSFERÊNCIAS PARA SAÚDE - LC Nº 1	0,00	1.000,00	0,00	0,00	1.000,00	2.000,00
120 - MSC - 1.600.0000 - RECURSOS DO SUS DO BLOCO DE MANUTENÇÃO DAS AÇÕES E	0,00	1.000,00	0,00	0,00	2.000,00	3.000,00
662 - 3.3.90.14.00	0,00	3.000,00	4.000,00	4.000,00	4.000,00	15.000,00
118 - MSC - 1.500.1002 - 15% DE IMPOSTOS E TRANSFERÊNCIAS PARA SAÚDE - LC Nº 1	0,00	2.000,00	2.000,00	2.000,00	2.000,00	8.000,00



Prefeitura Municipal de Tacaimbó

Av. Sebastião Clemente, S/N - Centro - 55.140-000 - Tacaimbó/ PE
CNPJ: 10.091.601/0001-00



Usuário: Tacaimbó

Chave de Autenticação
1415-7240-396

Página
83 / 112

Demonstrativo de compatibilidade entre PPA e LOA

PPA 2022 - 2025 - Valores em R\$

	Valor global	2022	2023	2024	2025	Total
120 - MSC - 1.600.0000 - RECURSOS DO SUS DO BLOCO DE MANUTENÇÃO DAS AÇÕES E	0,00	1.000,00	2.000,00	2.000,00	2.000,00	7.000,00
71 - 3.3.90.30.00	0,00	65.000,00	140.000,00	145.000,00	350.000,00	700.000,00
118 - MSC - 1.500.1002 - 15% DE IMPOSTOS E TRANSFERÊNCIAS PARA SAÚDE - LC Nº 1	0,00	20.000,00	10.000,00	10.000,00	10.000,00	50.000,00
120 - MSC - 1.600.0000 - RECURSOS DO SUS DO BLOCO DE MANUTENÇÃO DAS AÇÕES E	0,00	45.000,00	100.000,00	100.000,00	300.000,00	545.000,00
123 - MSC - 1.621.0000 - RECURSOS DO SUS GOVERNO ESTADUAL	0,00	0,00	30.000,00	35.000,00	40.000,00	105.000,00
72 - 3.3.90.32.00	0,00	4.000,00	4.000,00	4.000,00	4.000,00	16.000,00
118 - MSC - 1.500.1002 - 15% DE IMPOSTOS E TRANSFERÊNCIAS PARA SAÚDE - LC Nº 1	0,00	2.000,00	2.000,00	2.000,00	2.000,00	8.000,00
120 - MSC - 1.600.0000 - RECURSOS DO SUS DO BLOCO DE MANUTENÇÃO DAS AÇÕES E	0,00	2.000,00	2.000,00	2.000,00	2.000,00	8.000,00
73 - 3.3.90.34.00	0,00	3.000,00	3.000,00	3.000,00	3.000,00	12.000,00
120 - MSC - 1.600.0000 - RECURSOS DO SUS DO BLOCO DE MANUTENÇÃO DAS AÇÕES E	0,00	3.000,00	3.000,00	3.000,00	3.000,00	12.000,00
74 - 3.3.90.36.00	0,00	12.000,00	60.000,00	60.000,00	50.000,00	182.000,00
118 - MSC - 1.500.1002 - 15% DE IMPOSTOS E TRANSFERÊNCIAS PARA SAÚDE - LC Nº 1	0,00	10.000,00	10.000,00	10.000,00	10.000,00	40.000,00
120 - MSC - 1.600.0000 - RECURSOS DO SUS DO BLOCO DE MANUTENÇÃO DAS AÇÕES E	0,00	2.000,00	50.000,00	50.000,00	40.000,00	142.000,00
75 - 3.3.90.39.00	0,00	25.000,00	305.000,00	215.000,00	305.000,00	850.000,00
118 - MSC - 1.500.1002 - 15% DE IMPOSTOS E TRANSFERÊNCIAS PARA SAÚDE - LC Nº 1	0,00	5.000,00	5.000,00	5.000,00	5.000,00	20.000,00
120 - MSC - 1.600.0000 - RECURSOS DO SUS DO BLOCO DE MANUTENÇÃO DAS AÇÕES E	0,00	20.000,00	300.000,00	210.000,00	300.000,00	830.000,00
76 - 3.3.90.48.00	0,00	18.000,00	30.000,00	40.000,00	50.000,00	138.000,00
118 - MSC - 1.500.1002 - 15% DE IMPOSTOS E TRANSFERÊNCIAS PARA SAÚDE - LC Nº 1	0,00	10.000,00	15.000,00	30.000,00	40.000,00	95.000,00
120 - MSC - 1.600.0000 - RECURSOS DO SUS DO BLOCO DE MANUTENÇÃO DAS AÇÕES E	0,00	8.000,00	15.000,00	10.000,00	10.000,00	43.000,00
887 - 3.3.90.94.00	0,00	3.000,00	3.000,00	3.000,00	3.000,00	12.000,00
118 - MSC - 1.500.1002 - 15% DE IMPOSTOS E TRANSFERÊNCIAS PARA SAÚDE - LC Nº 1	0,00	1.000,00	1.000,00	1.000,00	1.000,00	4.000,00
120 - MSC - 1.600.0000 - RECURSOS DO SUS DO BLOCO DE MANUTENÇÃO DAS AÇÕES E	0,00	2.000,00	2.000,00	2.000,00	2.000,00	8.000,00
Ação: 2.150 - MANUTENÇÃO NAS AÇÕES DE MÉDIA E ALTA COMPLEXIDADE ATRAVÉS DE	0,00	178.000,00	338.000,00	238.000,00	238.000,00	992.000,00
752 - 3.3.72.30.00	0,00	4.000,00	4.000,00	4.000,00	4.000,00	16.000,00
118 - MSC - 1.500.1002 - 15% DE IMPOSTOS E TRANSFERÊNCIAS PARA SAÚDE - LC Nº 1	0,00	2.000,00	2.000,00	2.000,00	2.000,00	8.000,00
120 - MSC - 1.600.0000 - RECURSOS DO SUS DO BLOCO DE MANUTENÇÃO DAS AÇÕES E	0,00	2.000,00	2.000,00	2.000,00	2.000,00	8.000,00
753 - 3.3.72.36.00	0,00	4.000,00	4.000,00	4.000,00	4.000,00	16.000,00
118 - MSC - 1.500.1002 - 15% DE IMPOSTOS E TRANSFERÊNCIAS PARA SAÚDE - LC Nº 1	0,00	2.000,00	2.000,00	2.000,00	2.000,00	8.000,00
120 - MSC - 1.600.0000 - RECURSOS DO SUS DO BLOCO DE MANUTENÇÃO DAS AÇÕES E	0,00	2.000,00	2.000,00	2.000,00	2.000,00	8.000,00
754 - 3.3.72.39.00	0,00	170.000,00	330.000,00	230.000,00	230.000,00	960.000,00
118 - MSC - 1.500.1002 - 15% DE IMPOSTOS E TRANSFERÊNCIAS PARA SAÚDE - LC Nº 1	0,00	50.000,00	30.000,00	30.000,00	30.000,00	140.000,00
120 - MSC - 1.600.0000 - RECURSOS DO SUS DO BLOCO DE MANUTENÇÃO DAS AÇÕES E	0,00	120.000,00	300.000,00	200.000,00	200.000,00	820.000,00
Ação: 2.187 - MANUTENÇÃO DA COMPLEMENTAÇÃO AO PISO DOS PROFISSIONAIS DE	0,00	0,00	0,00	170.000,00	208.000,00	378.000,00
1126 - 3.1.90.04.00	0,00	0,00	0,00	15.000,00	120.000,00	135.000,00
139 - MSC - 1.605.0000 - ASSISTÊNCIA FINANCEIRA DA UNIÃO DESTINADA À COMPLEM	0,00	0,00	0,00	15.000,00	120.000,00	135.000,00



Prefeitura Municipal de Tacaimbó

Av. Sebastião Clemente, S/N - Centro - 55.140-000 - Tacaimbó/ PE
CNPJ: 10.091.601/0001-00



Usuário: Tacaimbó

Chave de Autenticação
1415-7240-396

Página
84 / 112

Demonstrativo de compatibilidade entre PPA e LOA

		PPA 2022 - 2025 - Valores em R\$					
		Valor global	2022	2023	2024	2025	Total
	1127 - 3.1.90.11.00	0,00	0,00	0,00	150.000,00	85.000,00	235.000,00
	139 - MSC - 1.605.0000 - ASSISTÊNCIA FINANCEIRA DA UNIÃO DESTINADA À COMPLEM	0,00	0,00	0,00	150.000,00	85.000,00	235.000,00
	1128 - 3.1.90.94.00	0,00	0,00	0,00	5.000,00	3.000,00	8.000,00
	139 - MSC - 1.605.0000 - ASSISTÊNCIA FINANCEIRA DA UNIÃO DESTINADA À COMPLEM	0,00	0,00	0,00	5.000,00	3.000,00	8.000,00
Subfunção:	303 - Suporte Profilático e Terapêutico	0,00	341.000,00	452.000,00	347.000,00	300.000,00	1.440.000,00
Programa:	1006 - FARMÁCIA ESPECIALIZADA	0,00	341.000,00	452.000,00	347.000,00	300.000,00	1.440.000,00
Ação:	1.16 - REEQUIPAMENTO DO PROGRAMA FARMÁCIA ESPECIALIZADA, INCLUINDO A	0,00	8.000,00	8.000,00	8.000,00	5.000,00	29.000,00
	77 - 4.4.90.52.00	0,00	8.000,00	8.000,00	8.000,00	5.000,00	29.000,00
	118 - MSC - 1.500.1002 - 15% DE IMPOSTOS E TRANSFERÊNCIAS PARA SAÚDE - LC Nº 1	0,00	3.000,00	3.000,00	3.000,00	3.000,00	12.000,00
	120 - MSC - 1.600.0000 - RECURSOS DO SUS DO BLOCO DE MANUTENÇÃO DAS AÇÕES E	0,00	5.000,00	5.000,00	5.000,00	2.000,00	17.000,00
Ação:	1.71 - ESTRUTURAÇÃO DA ASSISTÊNCIA FARMACÊUTICA	0,00	173.000,00	138.000,00	108.000,00	105.000,00	524.000,00
	550 - 4.4.90.51.00	0,00	73.000,00	88.000,00	58.000,00	55.000,00	274.000,00
	118 - MSC - 1.500.1002 - 15% DE IMPOSTOS E TRANSFERÊNCIAS PARA SAÚDE - LC Nº 1	0,00	3.000,00	3.000,00	3.000,00	3.000,00	12.000,00
	120 - MSC - 1.600.0000 - RECURSOS DO SUS DO BLOCO DE MANUTENÇÃO DAS AÇÕES E	0,00	5.000,00	5.000,00	5.000,00	2.000,00	17.000,00
	121 - MSC - 1.601.0000 - RECURSOS SUS BLOCO DE ESTRUTURAÇÃO DA REDE DE SERVI	0,00	65.000,00	80.000,00	50.000,00	50.000,00	245.000,00
	1020 - 4.4.90.52.00	0,00	100.000,00	50.000,00	50.000,00	50.000,00	250.000,00
	121 - MSC - 1.601.0000 - RECURSOS SUS BLOCO DE ESTRUTURAÇÃO DA REDE DE SERVI	0,00	100.000,00	50.000,00	50.000,00	50.000,00	250.000,00
Ação:	2.24 - MANUTENÇÃO NAS AÇÕES DE AQUISIÇÃO COMPARTILHADA DE	0,00	10.000,00	10.000,00	4.000,00	4.000,00	28.000,00
	755 - 3.3.72.30.00	0,00	5.000,00	5.000,00	2.000,00	2.000,00	14.000,00
	120 - MSC - 1.600.0000 - RECURSOS DO SUS DO BLOCO DE MANUTENÇÃO DAS AÇÕES E	0,00	5.000,00	5.000,00	2.000,00	2.000,00	14.000,00
	756 - 3.3.72.32.00	0,00	5.000,00	5.000,00	2.000,00	2.000,00	14.000,00
	120 - MSC - 1.600.0000 - RECURSOS DO SUS DO BLOCO DE MANUTENÇÃO DAS AÇÕES E	0,00	5.000,00	5.000,00	2.000,00	2.000,00	14.000,00
Ação:	2.31 - MANUTENÇÃO E FUNCIONAMENTO DO PROGRAMA FARMÁCIA	0,00	140.000,00	286.000,00	217.000,00	176.000,00	819.000,00
	579 - 3.1.90.04.00	0,00	7.000,00	8.000,00	8.000,00	8.000,00	31.000,00
	118 - MSC - 1.500.1002 - 15% DE IMPOSTOS E TRANSFERÊNCIAS PARA SAÚDE - LC Nº 1	0,00	5.000,00	5.000,00	5.000,00	5.000,00	20.000,00
	120 - MSC - 1.600.0000 - RECURSOS DO SUS DO BLOCO DE MANUTENÇÃO DAS AÇÕES E	0,00	2.000,00	3.000,00	3.000,00	3.000,00	11.000,00
	551 - 3.1.90.11.00	0,00	7.000,00	7.000,00	7.000,00	7.000,00	28.000,00
	118 - MSC - 1.500.1002 - 15% DE IMPOSTOS E TRANSFERÊNCIAS PARA SAÚDE - LC Nº 1	0,00	5.000,00	5.000,00	5.000,00	5.000,00	20.000,00
	120 - MSC - 1.600.0000 - RECURSOS DO SUS DO BLOCO DE MANUTENÇÃO DAS AÇÕES E	0,00	2.000,00	2.000,00	2.000,00	2.000,00	8.000,00
	552 - 3.1.90.13.00	0,00	3.000,00	3.000,00	3.000,00	3.000,00	12.000,00
	118 - MSC - 1.500.1002 - 15% DE IMPOSTOS E TRANSFERÊNCIAS PARA SAÚDE - LC Nº 1	0,00	2.000,00	2.000,00	2.000,00	2.000,00	8.000,00
	120 - MSC - 1.600.0000 - RECURSOS DO SUS DO BLOCO DE MANUTENÇÃO DAS AÇÕES E	0,00	1.000,00	1.000,00	1.000,00	1.000,00	4.000,00
	78 - 3.3.90.30.00	0,00	6.000,00	6.000,00	6.000,00	6.000,00	24.000,00
	118 - MSC - 1.500.1002 - 15% DE IMPOSTOS E TRANSFERÊNCIAS PARA SAÚDE - LC Nº 1	0,00	5.000,00	5.000,00	5.000,00	5.000,00	20.000,00
	120 - MSC - 1.600.0000 - RECURSOS DO SUS DO BLOCO DE MANUTENÇÃO DAS AÇÕES E	0,00	1.000,00	1.000,00	1.000,00	1.000,00	4.000,00



Prefeitura Municipal de Tacaimbó

Av. Sebastião Clemente, S/N - Centro - 55.140-000 - Tacaimbó/ PE
CNPJ: 10.091.601/0001-00



Usuário: Tacaimbó

Chave de Autenticação
1415-7240-396

Página
85 / 112

Demonstrativo de compatibilidade entre PPA e LOA

PPA 2022 - 2025 - Valores em R\$

	Valor global	2022	2023	2024	2025	Total
79 - 3.3.90.32.00	0,00	110.000,00	255.000,00	186.000,00	145.000,00	696.000,00
118 - MSC - 1.500.1002 - 15% DE IMPOSTOS E TRANSFERÊNCIAS PARA SAÚDE - LC Nº 1	0,00	5.000,00	5.000,00	5.000,00	5.000,00	20.000,00
120 - MSC - 1.600.0000 - RECURSOS DO SUS DO BLOCO DE MANUTENÇÃO DAS AÇÕES E	0,00	75.000,00	220.000,00	146.000,00	100.000,00	541.000,00
123 - MSC - 1.621.0000 - RECURSOS DO SUS GOVERNO ESTADUAL	0,00	30.000,00	30.000,00	35.000,00	40.000,00	135.000,00
80 - 3.3.90.36.00	0,00	3.000,00	3.000,00	3.000,00	3.000,00	12.000,00
118 - MSC - 1.500.1002 - 15% DE IMPOSTOS E TRANSFERÊNCIAS PARA SAÚDE - LC Nº 1	0,00	2.000,00	2.000,00	2.000,00	2.000,00	8.000,00
120 - MSC - 1.600.0000 - RECURSOS DO SUS DO BLOCO DE MANUTENÇÃO DAS AÇÕES E	0,00	1.000,00	1.000,00	1.000,00	1.000,00	4.000,00
81 - 3.3.90.39.00	0,00	4.000,00	4.000,00	4.000,00	4.000,00	16.000,00
118 - MSC - 1.500.1002 - 15% DE IMPOSTOS E TRANSFERÊNCIAS PARA SAÚDE - LC Nº 1	0,00	2.000,00	2.000,00	2.000,00	2.000,00	8.000,00
120 - MSC - 1.600.0000 - RECURSOS DO SUS DO BLOCO DE MANUTENÇÃO DAS AÇÕES E	0,00	2.000,00	2.000,00	2.000,00	2.000,00	8.000,00
Ação: 2.32 - MANUTENÇÃO DA ASSISTÊNCIA FARMACÊUTICA COMPLEMENTAR.	0,00	10.000,00	10.000,00	10.000,00	10.000,00	40.000,00
82 - 3.3.90.32.00	0,00	10.000,00	10.000,00	10.000,00	10.000,00	40.000,00
118 - MSC - 1.500.1002 - 15% DE IMPOSTOS E TRANSFERÊNCIAS PARA SAÚDE - LC Nº 1	0,00	10.000,00	10.000,00	10.000,00	10.000,00	40.000,00
Subfunção: 304 - Vigilância Sanitária	0,00	62.000,00	124.000,00	132.000,00	165.000,00	483.000,00
Programa: 1007 - PROGRAMA FORTALECIMENTO DA GESTÃO DA VIGILÂNCIA EM SAÚDE	0,00	62.000,00	124.000,00	132.000,00	165.000,00	483.000,00
Ação: 2.33 - MANUTENÇÃO DAS AÇÕES DE VIGILÂNCIA SANITÁRIA.	0,00	62.000,00	124.000,00	132.000,00	165.000,00	483.000,00
83 - 3.1.90.04.00	0,00	7.000,00	7.000,00	7.000,00	7.000,00	28.000,00
118 - MSC - 1.500.1002 - 15% DE IMPOSTOS E TRANSFERÊNCIAS PARA SAÚDE - LC Nº 1	0,00	5.000,00	5.000,00	5.000,00	5.000,00	20.000,00
120 - MSC - 1.600.0000 - RECURSOS DO SUS DO BLOCO DE MANUTENÇÃO DAS AÇÕES E	0,00	2.000,00	2.000,00	2.000,00	2.000,00	8.000,00
84 - 3.1.90.11.00	0,00	32.000,00	70.000,00	70.000,00	95.000,00	267.000,00
118 - MSC - 1.500.1002 - 15% DE IMPOSTOS E TRANSFERÊNCIAS PARA SAÚDE - LC Nº 1	0,00	30.000,00	40.000,00	40.000,00	60.000,00	170.000,00
120 - MSC - 1.600.0000 - RECURSOS DO SUS DO BLOCO DE MANUTENÇÃO DAS AÇÕES E	0,00	2.000,00	30.000,00	30.000,00	35.000,00	97.000,00
85 - 3.1.90.13.00	0,00	8.000,00	16.000,00	20.000,00	15.000,00	59.000,00
118 - MSC - 1.500.1002 - 15% DE IMPOSTOS E TRANSFERÊNCIAS PARA SAÚDE - LC Nº 1	0,00	7.000,00	10.000,00	10.000,00	10.000,00	37.000,00
120 - MSC - 1.600.0000 - RECURSOS DO SUS DO BLOCO DE MANUTENÇÃO DAS AÇÕES E	0,00	1.000,00	6.000,00	10.000,00	5.000,00	22.000,00
888 - 3.1.90.94.00	0,00	2.000,00	0,00	0,00	2.000,00	4.000,00
118 - MSC - 1.500.1002 - 15% DE IMPOSTOS E TRANSFERÊNCIAS PARA SAÚDE - LC Nº 1	0,00	1.000,00	0,00	0,00	1.000,00	2.000,00
120 - MSC - 1.600.0000 - RECURSOS DO SUS DO BLOCO DE MANUTENÇÃO DAS AÇÕES E	0,00	1.000,00	0,00	0,00	1.000,00	2.000,00
561 - 3.3.90.14.00	0,00	2.000,00	2.000,00	2.000,00	3.000,00	9.000,00
118 - MSC - 1.500.1002 - 15% DE IMPOSTOS E TRANSFERÊNCIAS PARA SAÚDE - LC Nº 1	0,00	1.000,00	1.000,00	1.000,00	1.000,00	4.000,00
120 - MSC - 1.600.0000 - RECURSOS DO SUS DO BLOCO DE MANUTENÇÃO DAS AÇÕES E	0,00	1.000,00	1.000,00	1.000,00	2.000,00	5.000,00
86 - 3.3.90.30.00	0,00	3.000,00	21.000,00	25.000,00	35.000,00	84.000,00
118 - MSC - 1.500.1002 - 15% DE IMPOSTOS E TRANSFERÊNCIAS PARA SAÚDE - LC Nº 1	0,00	1.000,00	1.000,00	5.000,00	20.000,00	27.000,00
120 - MSC - 1.600.0000 - RECURSOS DO SUS DO BLOCO DE MANUTENÇÃO DAS AÇÕES E	0,00	2.000,00	20.000,00	20.000,00	15.000,00	57.000,00
87 - 3.3.90.36.00	0,00	3.000,00	3.000,00	3.000,00	3.000,00	12.000,00



Prefeitura Municipal de Tacaimbó

Av. Sebastião Clemente, S/N - Centro - 55.140-000 - Tacaimbó/ PE
CNPJ: 10.091.601/0001-00



Usuário: Tacaimbó

Chave de Autenticação
1415-7240-396

Página
86 / 112

Demonstrativo de compatibilidade entre PPA e LOA

PPA 2022 - 2025 - Valores em R\$

	Valor global	2022	2023	2024	2025	Total
118 - MSC - 1.500.1002 - 15% DE IMPOSTOS E TRANSFERÊNCIAS PARA SAÚDE - LC Nº 1	0,00	2.000,00	2.000,00	2.000,00	2.000,00	8.000,00
120 - MSC - 1.600.0000 - RECURSOS DO SUS DO BLOCO DE MANUTENÇÃO DAS AÇÕES E	0,00	1.000,00	1.000,00	1.000,00	1.000,00	4.000,00
88 - 3.3.90.39.00	0,00	3.000,00	3.000,00	3.000,00	3.000,00	12.000,00
118 - MSC - 1.500.1002 - 15% DE IMPOSTOS E TRANSFERÊNCIAS PARA SAÚDE - LC Nº 1	0,00	2.000,00	2.000,00	2.000,00	2.000,00	8.000,00
120 - MSC - 1.600.0000 - RECURSOS DO SUS DO BLOCO DE MANUTENÇÃO DAS AÇÕES E	0,00	1.000,00	1.000,00	1.000,00	1.000,00	4.000,00
914 - 3.3.90.94.00	0,00	2.000,00	2.000,00	2.000,00	2.000,00	8.000,00
118 - MSC - 1.500.1002 - 15% DE IMPOSTOS E TRANSFERÊNCIAS PARA SAÚDE - LC Nº 1	0,00	1.000,00	1.000,00	1.000,00	1.000,00	4.000,00
120 - MSC - 1.600.0000 - RECURSOS DO SUS DO BLOCO DE MANUTENÇÃO DAS AÇÕES E	0,00	1.000,00	1.000,00	1.000,00	1.000,00	4.000,00
Subfunção: 305 - Vigilância Epidemiológica	0,00	236.000,00	367.530,00	423.000,00	480.000,00	1.506.530,00
Programa: 1007 - PROGRAMA FORTALECIMENTO DA GESTÃO DA VIGILÂNCIA EM SAÚDE	0,00	236.000,00	367.530,00	423.000,00	480.000,00	1.506.530,00
Ação: 1.18 - AQUISIÇÃO DE VEÍCULOS, MÁQUINAS, MÓVEIS E EQUIPAMENTOS PARA A	0,00	8.000,00	8.000,00	8.000,00	6.000,00	30.000,00
89 - 4.4.90.52.00	0,00	8.000,00	8.000,00	8.000,00	6.000,00	30.000,00
118 - MSC - 1.500.1002 - 15% DE IMPOSTOS E TRANSFERÊNCIAS PARA SAÚDE - LC Nº 1	0,00	3.000,00	3.000,00	3.000,00	3.000,00	12.000,00
120 - MSC - 1.600.0000 - RECURSOS DO SUS DO BLOCO DE MANUTENÇÃO DAS AÇÕES E	0,00	5.000,00	5.000,00	5.000,00	3.000,00	18.000,00
Ação: 2.34 - MANUTENÇÃO DAS AÇÕES DE VIGILÂNCIA EPIDEMIOLÓGICA E AMBIENTAL.	0,00	228.000,00	259.530,00	255.000,00	314.000,00	1.056.530,00
90 - 3.1.90.04.00	0,00	10.000,00	10.000,00	10.000,00	7.000,00	37.000,00
118 - MSC - 1.500.1002 - 15% DE IMPOSTOS E TRANSFERÊNCIAS PARA SAÚDE - LC Nº 1	0,00	5.000,00	5.000,00	5.000,00	5.000,00	20.000,00
120 - MSC - 1.600.0000 - RECURSOS DO SUS DO BLOCO DE MANUTENÇÃO DAS AÇÕES E	0,00	5.000,00	5.000,00	5.000,00	2.000,00	17.000,00
91 - 3.1.90.11.00	0,00	115.000,00	142.530,00	140.000,00	228.000,00	625.530,00
118 - MSC - 1.500.1002 - 15% DE IMPOSTOS E TRANSFERÊNCIAS PARA SAÚDE - LC Nº 1	0,00	50.000,00	82.530,00	80.000,00	180.000,00	392.530,00
120 - MSC - 1.600.0000 - RECURSOS DO SUS DO BLOCO DE MANUTENÇÃO DAS AÇÕES E	0,00	65.000,00	60.000,00	60.000,00	48.000,00	233.000,00
92 - 3.1.90.13.00	0,00	25.000,00	35.000,00	35.000,00	27.000,00	122.000,00
118 - MSC - 1.500.1002 - 15% DE IMPOSTOS E TRANSFERÊNCIAS PARA SAÚDE - LC Nº 1	0,00	10.000,00	20.000,00	20.000,00	20.000,00	70.000,00
120 - MSC - 1.600.0000 - RECURSOS DO SUS DO BLOCO DE MANUTENÇÃO DAS AÇÕES E	0,00	15.000,00	15.000,00	15.000,00	7.000,00	52.000,00
889 - 3.1.90.94.00	0,00	2.000,00	0,00	0,00	2.000,00	4.000,00
118 - MSC - 1.500.1002 - 15% DE IMPOSTOS E TRANSFERÊNCIAS PARA SAÚDE - LC Nº 1	0,00	1.000,00	0,00	0,00	1.000,00	2.000,00
120 - MSC - 1.600.0000 - RECURSOS DO SUS DO BLOCO DE MANUTENÇÃO DAS AÇÕES E	0,00	1.000,00	0,00	0,00	1.000,00	2.000,00
562 - 3.3.90.14.00	0,00	3.000,00	3.000,00	3.000,00	3.000,00	12.000,00
118 - MSC - 1.500.1002 - 15% DE IMPOSTOS E TRANSFERÊNCIAS PARA SAÚDE - LC Nº 1	0,00	1.000,00	1.000,00	1.000,00	1.000,00	4.000,00
120 - MSC - 1.600.0000 - RECURSOS DO SUS DO BLOCO DE MANUTENÇÃO DAS AÇÕES E	0,00	2.000,00	2.000,00	2.000,00	2.000,00	8.000,00
93 - 3.3.90.30.00	0,00	35.000,00	40.000,00	40.000,00	20.000,00	135.000,00
118 - MSC - 1.500.1002 - 15% DE IMPOSTOS E TRANSFERÊNCIAS PARA SAÚDE - LC Nº 1	0,00	20.000,00	10.000,00	10.000,00	10.000,00	50.000,00
120 - MSC - 1.600.0000 - RECURSOS DO SUS DO BLOCO DE MANUTENÇÃO DAS AÇÕES E	0,00	15.000,00	30.000,00	30.000,00	10.000,00	85.000,00
94 - 3.3.90.36.00	0,00	15.000,00	10.000,00	10.000,00	10.000,00	45.000,00
118 - MSC - 1.500.1002 - 15% DE IMPOSTOS E TRANSFERÊNCIAS PARA SAÚDE - LC Nº 1	0,00	5.000,00	5.000,00	5.000,00	5.000,00	20.000,00



Prefeitura Municipal de Tacaimbó

Av. Sebastião Clemente, S/N - Centro - 55.140-000 - Tacaimbó/ PE
CNPJ: 10.091.601/0001-00



Usuário: Tacaimbó

Chave de Autenticação
1415-7240-396

Página
87 / 112

Demonstrativo de compatibilidade entre PPA e LOA

PPA 2022 - 2025 - Valores em R\$

	Valor global	2022	2023	2024	2025	Total
120 - MSC - 1.600.0000 - RECURSOS DO SUS DO BLOCO DE MANUTENÇÃO DAS AÇÕES E	0,00	10.000,00	5.000,00	5.000,00	5.000,00	25.000,00
95 - 3.3.90.39.00	0,00	21.000,00	17.000,00	15.000,00	15.000,00	68.000,00
118 - MSC - 1.500.1002 - 15% DE IMPOSTOS E TRANSFERÊNCIAS PARA SAÚDE - LC Nº 1	0,00	10.000,00	10.000,00	10.000,00	10.000,00	40.000,00
120 - MSC - 1.600.0000 - RECURSOS DO SUS DO BLOCO DE MANUTENÇÃO DAS AÇÕES E	0,00	11.000,00	7.000,00	5.000,00	5.000,00	28.000,00
915 - 3.3.90.94.00	0,00	2.000,00	2.000,00	2.000,00	2.000,00	8.000,00
118 - MSC - 1.500.1002 - 15% DE IMPOSTOS E TRANSFERÊNCIAS PARA SAÚDE - LC Nº 1	0,00	1.000,00	1.000,00	1.000,00	1.000,00	4.000,00
120 - MSC - 1.600.0000 - RECURSOS DO SUS DO BLOCO DE MANUTENÇÃO DAS AÇÕES E	0,00	1.000,00	1.000,00	1.000,00	1.000,00	4.000,00
Ação: 2.169 - PAGAMENTO DOS AGENTES DE ENDEMIAS	0,00	0,00	100.000,00	160.000,00	160.000,00	420.000,00
1035 - 3.1.90.11.00	0,00	0,00	70.000,00	130.000,00	130.000,00	330.000,00
132 - MSC - 1.604.0000 - TRANSFERÊNCIAS PROVENIENTES DO GOVERNO FEDERAL DES	0,00	0,00	70.000,00	130.000,00	130.000,00	330.000,00
1036 - 3.1.90.13.00	0,00	0,00	30.000,00	30.000,00	30.000,00	90.000,00
132 - MSC - 1.604.0000 - TRANSFERÊNCIAS PROVENIENTES DO GOVERNO FEDERAL DES	0,00	0,00	30.000,00	30.000,00	30.000,00	90.000,00
Subfunção: 306 - Alimentação e Nutrição	0,00	0,00	0,00	2.000,00	2.000,00	4.000,00
Programa: 1004 - PROGRAMA DE FORTALECIMENTO DA GESTÃO DA ATENÇÃO PRIMÁRIA EM	0,00	0,00	0,00	2.000,00	2.000,00	4.000,00
Ação: 2.192 - AÇÕES ESTRATÉGICA ALIMENTAR A CRIANÇA DE 0 A 6 ANOS -	0,00	0,00	0,00	2.000,00	2.000,00	4.000,00
1145 - 3.3.90.30.00	0,00	0,00	0,00	1.000,00	1.000,00	2.000,00
118 - MSC - 1.500.1002 - 15% DE IMPOSTOS E TRANSFERÊNCIAS PARA SAÚDE - LC Nº 1	0,00	0,00	0,00	1.000,00	1.000,00	2.000,00
1147 - 3.3.90.91.00	0,00	0,00	0,00	1.000,00	1.000,00	2.000,00
118 - MSC - 1.500.1002 - 15% DE IMPOSTOS E TRANSFERÊNCIAS PARA SAÚDE - LC Nº 1	0,00	0,00	0,00	1.000,00	1.000,00	2.000,00
Função: 28 - Encargos Especiais	0,00	5.000,00	6.000,00	5.000,00	5.000,00	21.000,00
Subfunção: 846 - Outros Encargos Especiais	0,00	5.000,00	6.000,00	5.000,00	5.000,00	21.000,00
Programa: 0 - OPERAÇÕES ESPECIAIS	0,00	5.000,00	6.000,00	5.000,00	5.000,00	21.000,00
Ação: 0.4 - INDENIZAÇÕES E RESTITUIÇÕES DIVERSAS	0,00	3.000,00	3.000,00	3.000,00	3.000,00	12.000,00
96 - 3.3.90.93.00	0,00	3.000,00	3.000,00	3.000,00	3.000,00	12.000,00
119 - MSC - 1.631.0000 - RECURSOS DE CONVÊNIOS PARA SAÚDE DO GOVERNO FEDERA	0,00	1.000,00	1.000,00	1.000,00	1.000,00	4.000,00
120 - MSC - 1.600.0000 - RECURSOS DO SUS DO BLOCO DE MANUTENÇÃO DAS AÇÕES E	0,00	2.000,00	2.000,00	2.000,00	2.000,00	8.000,00
Ação: 0.5 - AMORTIZAÇÃO DE DÍVIDAS PÚBLICAS	0,00	2.000,00	3.000,00	2.000,00	2.000,00	9.000,00
98 - 4.6.90.71.00	0,00	2.000,00	3.000,00	2.000,00	2.000,00	9.000,00
120 - MSC - 1.600.0000 - RECURSOS DO SUS DO BLOCO DE MANUTENÇÃO DAS AÇÕES E	0,00	1.000,00	1.000,00	1.000,00	1.000,00	4.000,00
124 - MSC - 1.632.0000 - RECURSOS DE CONVÊNIOS PARA SAÚDE DO GOVERNO ESTAD	0,00	1.000,00	2.000,00	1.000,00	1.000,00	5.000,00
Unidade gestora: 151006 - Fundo Municipal de Assistência Social de Tacaimb	0,00	2.386.000,00	3.409.600,00	3.142.000,00	4.067.000,00	13.004.600,00
Unidade orçamentária: 81001 - DEPARTAMENTO DE AÇÃO SOCIAL	0,00	346.000,00	336.000,00	306.000,00	287.000,00	1.275.000,00
Função: 8 - Assistência Social	0,00	346.000,00	336.000,00	306.000,00	287.000,00	1.275.000,00
Subfunção: 122 - Administração Geral	0,00	346.000,00	336.000,00	306.000,00	287.000,00	1.275.000,00
Programa: 801 - GESTÃO DA SECRETARIA DE AÇÃO SOCIAL	0,00	346.000,00	336.000,00	306.000,00	287.000,00	1.275.000,00



Prefeitura Municipal de Tacaimbó

Av. Sebastião Clemente, S/N - Centro - 55.140-000 - Tacaimbó/ PE
CNPJ: 10.091.601/0001-00



Usuário: Tacaimbó

Chave de Autenticação
1415-7240-396

Página
88 / 112

Demonstrativo de compatibilidade entre PPA e LOA

PPA 2022 - 2025 - Valores em R\$

	Valor global	2022	2023	2024	2025	Total
Ação: 1.86 - REEQUIPAMENTO DA SECRETARIA DE AÇÃO SOCIAL: AQUISIÇÃO DE	0,00	5.000,00	5.000,00	5.000,00	5.000,00	20.000,00
644 - 4.4.90.52.00	0,00	5.000,00	5.000,00	5.000,00	5.000,00	20.000,00
101 - MSC - 1.501.0000 - RECURSOS PRÓPRIOS	0,00	5.000,00	5.000,00	5.000,00	5.000,00	20.000,00
Ação: 2.5 - MANUTENÇÃO DAS AÇÕES VINCULADAS A SECRETARIA DE AÇÃO SOCIAL	0,00	211.000,00	201.000,00	201.000,00	182.000,00	795.000,00
99 - 3.1.90.11.00	0,00	150.000,00	150.000,00	150.000,00	150.000,00	600.000,00
101 - MSC - 1.501.0000 - RECURSOS PRÓPRIOS	0,00	150.000,00	150.000,00	150.000,00	150.000,00	600.000,00
100 - 3.1.90.13.00	0,00	50.000,00	50.000,00	50.000,00	30.000,00	180.000,00
101 - MSC - 1.501.0000 - RECURSOS PRÓPRIOS	0,00	50.000,00	50.000,00	50.000,00	30.000,00	180.000,00
890 - 3.1.90.94.00	0,00	10.000,00	0,00	0,00	1.000,00	11.000,00
101 - MSC - 1.501.0000 - RECURSOS PRÓPRIOS	0,00	10.000,00	0,00	0,00	1.000,00	11.000,00
917 - 3.3.90.94.00	0,00	1.000,00	1.000,00	1.000,00	1.000,00	4.000,00
101 - MSC - 1.501.0000 - RECURSOS PRÓPRIOS	0,00	1.000,00	1.000,00	1.000,00	1.000,00	4.000,00
Ação: 2.147 - PAGAMENTO DE APOSENTADORIA DOS SERVIDORES INATIVOS	0,00	90.000,00	90.000,00	70.000,00	70.000,00	320.000,00
741 - 3.1.90.11.00	0,00	90.000,00	90.000,00	70.000,00	70.000,00	320.000,00
101 - MSC - 1.501.0000 - RECURSOS PRÓPRIOS	0,00	90.000,00	90.000,00	70.000,00	70.000,00	320.000,00
Ação: 2.148 - PAGAMENTO DOS PENSIONISTAS	0,00	40.000,00	40.000,00	30.000,00	30.000,00	140.000,00
742 - 3.1.90.59.00	0,00	40.000,00	40.000,00	30.000,00	30.000,00	140.000,00
101 - MSC - 1.501.0000 - RECURSOS PRÓPRIOS	0,00	40.000,00	40.000,00	30.000,00	30.000,00	140.000,00
Unidade orçamentária: 81002 - FUNDO MUNICIPAL DE AÇÃO SOCIAL (ENTIDADE S	0,00	1.794.000,00	2.797.600,00	2.499.000,00	3.397.000,00	10.487.600,00
Função: 8 - Assistência Social	0,00	1.791.000,00	2.794.600,00	2.491.000,00	3.389.000,00	10.465.600,00
Subfunção: 122 - Administração Geral	0,00	353.000,00	388.000,00	401.000,00	870.000,00	2.012.000,00
Programa: 802 - GESTÃO DA ASSISTÊNCIA SOCIAL	0,00	353.000,00	388.000,00	401.000,00	541.000,00	1.683.000,00
Ação: 1.1 - EXECUÇÃO DE OBRAS DE CONSTRUÇÃO, REFORMA OU AMPLIAÇÃO DE	0,00	2.000,00	2.000,00	2.000,00	2.000,00	8.000,00
101 - 4.4.90.51.00	0,00	2.000,00	2.000,00	2.000,00	2.000,00	8.000,00
101 - MSC - 1.501.0000 - RECURSOS PRÓPRIOS	0,00	2.000,00	2.000,00	2.000,00	2.000,00	8.000,00
Ação: 1.5 - REEQUIPAMENTO DO FUNDO MUNICIPAL DE AÇÃO SOCIAL: AQUISIÇÃO DE	0,00	2.000,00	2.000,00	10.000,00	10.000,00	24.000,00
102 - 4.4.90.52.00	0,00	2.000,00	2.000,00	10.000,00	10.000,00	24.000,00
101 - MSC - 1.501.0000 - RECURSOS PRÓPRIOS	0,00	2.000,00	2.000,00	10.000,00	10.000,00	24.000,00
Ação: 2.1 - MANUTENÇÃO DAS ATIVIDADES DO FUNDO MUNICIPAL DE ASSISTÊNCIA	0,00	349.000,00	384.000,00	389.000,00	529.000,00	1.651.000,00
103 - 3.1.90.04.00	0,00	50.000,00	50.000,00	50.000,00	50.000,00	200.000,00
101 - MSC - 1.501.0000 - RECURSOS PRÓPRIOS	0,00	50.000,00	50.000,00	50.000,00	50.000,00	200.000,00
104 - 3.1.90.11.00	0,00	100.000,00	100.000,00	50.000,00	50.000,00	300.000,00
101 - MSC - 1.501.0000 - RECURSOS PRÓPRIOS	0,00	100.000,00	100.000,00	50.000,00	50.000,00	300.000,00
105 - 3.1.90.13.00	0,00	40.000,00	40.000,00	40.000,00	20.000,00	140.000,00
101 - MSC - 1.501.0000 - RECURSOS PRÓPRIOS	0,00	40.000,00	40.000,00	40.000,00	20.000,00	140.000,00



Prefeitura Municipal de Tacaimbó

Av. Sebastião Clemente, S/N - Centro - 55.140-000 - Tacaimbó/ PE
CNPJ: 10.091.601/0001-00



Usuário: Tacaimbó

Chave de Autenticação
1415-7240-396

Página
89 / 112

Demonstrativo de compatibilidade entre PPA e LOA

PPA 2022 - 2025 - Valores em R\$

	Valor global	2022	2023	2024	2025	Total
106 - 3.1.90.92.00	0,00	1.000,00	1.000,00	1.000,00	1.000,00	4.000,00
101 - MSC - 1.501.0000 - RECURSOS PRÓPRIOS	0,00	1.000,00	1.000,00	1.000,00	1.000,00	4.000,00
107 - 3.1.90.96.00	0,00	1.000,00	1.000,00	1.000,00	1.000,00	4.000,00
101 - MSC - 1.501.0000 - RECURSOS PRÓPRIOS	0,00	1.000,00	1.000,00	1.000,00	1.000,00	4.000,00
108 - 3.3.90.14.00	0,00	20.000,00	20.000,00	20.000,00	20.000,00	80.000,00
101 - MSC - 1.501.0000 - RECURSOS PRÓPRIOS	0,00	20.000,00	20.000,00	20.000,00	20.000,00	80.000,00
109 - 3.3.90.30.00	0,00	10.000,00	10.000,00	10.000,00	50.000,00	80.000,00
101 - MSC - 1.501.0000 - RECURSOS PRÓPRIOS	0,00	10.000,00	10.000,00	10.000,00	50.000,00	80.000,00
110 - 3.3.90.33.00	0,00	5.000,00	5.000,00	5.000,00	5.000,00	20.000,00
101 - MSC - 1.501.0000 - RECURSOS PRÓPRIOS	0,00	5.000,00	5.000,00	5.000,00	5.000,00	20.000,00
111 - 3.3.90.34.00	0,00	2.000,00	2.000,00	2.000,00	2.000,00	8.000,00
101 - MSC - 1.501.0000 - RECURSOS PRÓPRIOS	0,00	2.000,00	2.000,00	2.000,00	2.000,00	8.000,00
112 - 3.3.90.35.00	0,00	25.000,00	30.000,00	30.000,00	70.000,00	155.000,00
101 - MSC - 1.501.0000 - RECURSOS PRÓPRIOS	0,00	25.000,00	30.000,00	30.000,00	70.000,00	155.000,00
113 - 3.3.90.36.00	0,00	35.000,00	45.000,00	100.000,00	100.000,00	280.000,00
101 - MSC - 1.501.0000 - RECURSOS PRÓPRIOS	0,00	35.000,00	45.000,00	100.000,00	100.000,00	280.000,00
114 - 3.3.90.39.00	0,00	50.000,00	70.000,00	70.000,00	150.000,00	340.000,00
101 - MSC - 1.501.0000 - RECURSOS PRÓPRIOS	0,00	50.000,00	70.000,00	70.000,00	150.000,00	340.000,00
1023 - 3.3.90.40.00	0,00	2.000,00	2.000,00	2.000,00	2.000,00	8.000,00
101 - MSC - 1.501.0000 - RECURSOS PRÓPRIOS	0,00	2.000,00	2.000,00	2.000,00	2.000,00	8.000,00
115 - 3.3.90.47.00	0,00	5.000,00	5.000,00	5.000,00	5.000,00	20.000,00
101 - MSC - 1.501.0000 - RECURSOS PRÓPRIOS	0,00	5.000,00	5.000,00	5.000,00	5.000,00	20.000,00
116 - 3.3.90.92.00	0,00	2.000,00	2.000,00	2.000,00	2.000,00	8.000,00
101 - MSC - 1.501.0000 - RECURSOS PRÓPRIOS	0,00	2.000,00	2.000,00	2.000,00	2.000,00	8.000,00
891 - 3.3.90.94.00	0,00	1.000,00	1.000,00	1.000,00	1.000,00	4.000,00
101 - MSC - 1.501.0000 - RECURSOS PRÓPRIOS	0,00	1.000,00	1.000,00	1.000,00	1.000,00	4.000,00
Programa: 805 - GESTÃO DO SISTEMA ÚNICO DE ASSISTÊNCIA SOCIAL - SUAS	0,00	0,00	0,00	0,00	329.000,00	329.000,00
Ação: 1.2 - AQUISIÇÃO DE MÓVEIS, MÁQUINAS E EQUIPAMENTOS DIVERSOS PARA O	0,00	0,00	0,00	0,00	6.000,00	6.000,00
1254 - 4.4.90.52.00	0,00	0,00	0,00	0,00	6.000,00	6.000,00
101 - MSC - 1.501.0000 - RECURSOS PRÓPRIOS	0,00	0,00	0,00	0,00	1.000,00	1.000,00
125 - MSC - 1.660.0000 - RECURSOS TRANSFERIDOS PELO FNAS	0,00	0,00	0,00	0,00	5.000,00	5.000,00
Ação: 1.128 - AQUISIÇÃO DE MÓVEIS, MÁQUINAS, EQUIPAMENTOS E OUTROS	0,00	0,00	0,00	0,00	4.000,00	4.000,00
1270 - 4.4.90.52.00	0,00	0,00	0,00	0,00	4.000,00	4.000,00
101 - MSC - 1.501.0000 - RECURSOS PRÓPRIOS	0,00	0,00	0,00	0,00	2.000,00	2.000,00
125 - MSC - 1.660.0000 - RECURSOS TRANSFERIDOS PELO FNAS	0,00	0,00	0,00	0,00	2.000,00	2.000,00



Prefeitura Municipal de Tacaimbó

Av. Sebastião Clemente, S/N - Centro - 55.140-000 - Tacaimbó/ PE
CNPJ: 10.091.601/0001-00



Usuário: Tacaimbó

Chave de Autenticação
1415-7240-396

Página
90 / 112

Demonstrativo de compatibilidade entre PPA e LOA

PPA 2022 - 2025 - Valores em R\$

		Valor global	2022	2023	2024	2025	Total
Ação:	2.12 - IGDSUAS - ÍNDICE DE GESTÃO DESCENTRALIZADA DO SISTEMA ÚNICO DE	0,00	0,00	0,00	0,00	49.000,00	49.000,00
	1256 - 3.3.90.14.00	0,00	0,00	0,00	0,00	4.000,00	4.000,00
	101 - MSC - 1.501.0000 - RECURSOS PRÓPRIOS	0,00	0,00	0,00	0,00	2.000,00	2.000,00
	125 - MSC - 1.660.0000 - RECURSOS TRANSFERIDOS PELO FNAS	0,00	0,00	0,00	0,00	2.000,00	2.000,00
	1257 - 3.3.90.30.00	0,00	0,00	0,00	0,00	9.000,00	9.000,00
	101 - MSC - 1.501.0000 - RECURSOS PRÓPRIOS	0,00	0,00	0,00	0,00	2.000,00	2.000,00
	125 - MSC - 1.660.0000 - RECURSOS TRANSFERIDOS PELO FNAS	0,00	0,00	0,00	0,00	2.000,00	2.000,00
	126 - MSC - 1.665.0000 - TRANSFERÊNCIA DE CONVÊNIO VINCULADOS À ASSISTÊNCIA S	0,00	0,00	0,00	0,00	5.000,00	5.000,00
	1255 - 3.3.90.32.00	0,00	0,00	0,00	0,00	2.000,00	2.000,00
	101 - MSC - 1.501.0000 - RECURSOS PRÓPRIOS	0,00	0,00	0,00	0,00	2.000,00	2.000,00
	1258 - 3.3.90.36.00	0,00	0,00	0,00	0,00	9.000,00	9.000,00
	101 - MSC - 1.501.0000 - RECURSOS PRÓPRIOS	0,00	0,00	0,00	0,00	2.000,00	2.000,00
	125 - MSC - 1.660.0000 - RECURSOS TRANSFERIDOS PELO FNAS	0,00	0,00	0,00	0,00	2.000,00	2.000,00
	126 - MSC - 1.665.0000 - TRANSFERÊNCIA DE CONVÊNIO VINCULADOS À ASSISTÊNCIA S	0,00	0,00	0,00	0,00	5.000,00	5.000,00
	1259 - 3.3.90.39.00	0,00	0,00	0,00	0,00	24.000,00	24.000,00
	101 - MSC - 1.501.0000 - RECURSOS PRÓPRIOS	0,00	0,00	0,00	0,00	2.000,00	2.000,00
	125 - MSC - 1.660.0000 - RECURSOS TRANSFERIDOS PELO FNAS	0,00	0,00	0,00	0,00	2.000,00	2.000,00
	126 - MSC - 1.665.0000 - TRANSFERÊNCIA DE CONVÊNIO VINCULADOS À ASSISTÊNCIA S	0,00	0,00	0,00	0,00	20.000,00	20.000,00
	1260 - 3.3.90.48.00	0,00	0,00	0,00	0,00	1.000,00	1.000,00
	101 - MSC - 1.501.0000 - RECURSOS PRÓPRIOS	0,00	0,00	0,00	0,00	1.000,00	1.000,00
Ação:	2.15 - GESTÃO DO CADASTRO BOLSA FAMÍLIA E CADASTRO ÚNICO.	0,00	0,00	0,00	0,00	264.000,00	264.000,00
	1261 - 3.1.90.04.00	0,00	0,00	0,00	0,00	18.000,00	18.000,00
	101 - MSC - 1.501.0000 - RECURSOS PRÓPRIOS	0,00	0,00	0,00	0,00	18.000,00	18.000,00
	1262 - 3.1.90.11.00	0,00	0,00	0,00	0,00	3.000,00	3.000,00
	101 - MSC - 1.501.0000 - RECURSOS PRÓPRIOS	0,00	0,00	0,00	0,00	3.000,00	3.000,00
	1263 - 3.1.90.13.00	0,00	0,00	0,00	0,00	3.000,00	3.000,00
	101 - MSC - 1.501.0000 - RECURSOS PRÓPRIOS	0,00	0,00	0,00	0,00	3.000,00	3.000,00
	1264 - 3.1.90.94.00	0,00	0,00	0,00	0,00	1.000,00	1.000,00
	101 - MSC - 1.501.0000 - RECURSOS PRÓPRIOS	0,00	0,00	0,00	0,00	1.000,00	1.000,00
	1265 - 3.3.90.14.00	0,00	0,00	0,00	0,00	4.000,00	4.000,00
	101 - MSC - 1.501.0000 - RECURSOS PRÓPRIOS	0,00	0,00	0,00	0,00	1.000,00	1.000,00
	125 - MSC - 1.660.0000 - RECURSOS TRANSFERIDOS PELO FNAS	0,00	0,00	0,00	0,00	3.000,00	3.000,00
	1266 - 3.3.90.30.00	0,00	0,00	0,00	0,00	90.000,00	90.000,00
	101 - MSC - 1.501.0000 - RECURSOS PRÓPRIOS	0,00	0,00	0,00	0,00	40.000,00	40.000,00
	125 - MSC - 1.660.0000 - RECURSOS TRANSFERIDOS PELO FNAS	0,00	0,00	0,00	0,00	50.000,00	50.000,00



Prefeitura Municipal de Tacaimbó

Av. Sebastião Clemente, S/N - Centro - 55.140-000 - Tacaimbó/ PE
CNPJ: 10.091.601/0001-00



Usuário: Tacaimbó

Chave de Autenticação
1415-7240-396

Página
91 / 112

Demonstrativo de compatibilidade entre PPA e LOA

PPA 2022 - 2025 - Valores em R\$

	Valor global	2022	2023	2024	2025	Total
1267 - 3.3.90.36.00	0,00	0,00	0,00	0,00	90.000,00	90.000,00
101 - MSC - 1.501.0000 - RECURSOS PRÓPRIOS	0,00	0,00	0,00	0,00	10.000,00	10.000,00
125 - MSC - 1.660.0000 - RECURSOS TRANSFERIDOS PELO FNAS	0,00	0,00	0,00	0,00	80.000,00	80.000,00
1268 - 3.3.90.39.00	0,00	0,00	0,00	0,00	52.000,00	52.000,00
101 - MSC - 1.501.0000 - RECURSOS PRÓPRIOS	0,00	0,00	0,00	0,00	2.000,00	2.000,00
125 - MSC - 1.660.0000 - RECURSOS TRANSFERIDOS PELO FNAS	0,00	0,00	0,00	0,00	50.000,00	50.000,00
1269 - 3.3.90.93.00	0,00	0,00	0,00	0,00	3.000,00	3.000,00
101 - MSC - 1.501.0000 - RECURSOS PRÓPRIOS	0,00	0,00	0,00	0,00	2.000,00	2.000,00
125 - MSC - 1.660.0000 - RECURSOS TRANSFERIDOS PELO FNAS	0,00	0,00	0,00	0,00	1.000,00	1.000,00
Ação: 2.126 - MANUTENÇÃO DAS AÇÕES DO IGD SUAS - CONSELHO	0,00	0,00	0,00	0,00	6.000,00	6.000,00
1271 - 3.3.90.14.00	0,00	0,00	0,00	0,00	2.000,00	2.000,00
101 - MSC - 1.501.0000 - RECURSOS PRÓPRIOS	0,00	0,00	0,00	0,00	2.000,00	2.000,00
1272 - 3.3.90.30.00	0,00	0,00	0,00	0,00	2.000,00	2.000,00
101 - MSC - 1.501.0000 - RECURSOS PRÓPRIOS	0,00	0,00	0,00	0,00	2.000,00	2.000,00
1273 - 3.3.90.39.00	0,00	0,00	0,00	0,00	2.000,00	2.000,00
101 - MSC - 1.501.0000 - RECURSOS PRÓPRIOS	0,00	0,00	0,00	0,00	2.000,00	2.000,00
Subfunção: 241 - Assistência ao Idoso	0,00	2.000,00	2.000,00	2.000,00	0,00	6.000,00
Programa: 803 - FORTALECIMENTO DA REDE DE PROTEÇÃO SOCIAL BÁSICA	0,00	2.000,00	2.000,00	2.000,00	0,00	6.000,00
Ação: 1.3 - AQUISIÇÃO DE MÓVEIS E EQUIPAMENTOS DIVERSOS PARA O CCI.	0,00	2.000,00	2.000,00	2.000,00	0,00	6.000,00
118 - 4.4.90.52.00	0,00	2.000,00	2.000,00	2.000,00	0,00	6.000,00
101 - MSC - 1.501.0000 - RECURSOS PRÓPRIOS	0,00	2.000,00	2.000,00	2.000,00	0,00	6.000,00
Subfunção: 241 - Assistência à Pessoa Idosa	0,00	0,00	0,00	0,00	2.000,00	2.000,00
Programa: 803 - FORTALECIMENTO DA REDE DE PROTEÇÃO SOCIAL BÁSICA	0,00	0,00	0,00	0,00	2.000,00	2.000,00
Ação: 1.3 - AQUISIÇÃO DE MÓVEIS E EQUIPAMENTOS DIVERSOS PARA O CCI.	0,00	0,00	0,00	0,00	2.000,00	2.000,00
1204 - 4.4.90.52.00	0,00	0,00	0,00	0,00	2.000,00	2.000,00
101 - MSC - 1.501.0000 - RECURSOS PRÓPRIOS	0,00	0,00	0,00	0,00	2.000,00	2.000,00
Subfunção: 241 - Assistência ao Idoso	0,00	2.000,00	2.000,00	2.000,00	0,00	6.000,00
Programa: 803 - FORTALECIMENTO DA REDE DE PROTEÇÃO SOCIAL BÁSICA	0,00	2.000,00	2.000,00	2.000,00	0,00	6.000,00
Ação: 1.9 - CONSTRUÇÃO, REFORMA E/OU AMPLIAÇÃO DE CENTRO DE CONVIVÊNCIA	0,00	2.000,00	2.000,00	2.000,00	0,00	6.000,00
117 - 4.4.90.51.00	0,00	2.000,00	2.000,00	2.000,00	0,00	6.000,00
101 - MSC - 1.501.0000 - RECURSOS PRÓPRIOS	0,00	2.000,00	2.000,00	2.000,00	0,00	6.000,00
Subfunção: 241 - Assistência à Pessoa Idosa	0,00	0,00	0,00	0,00	2.000,00	2.000,00
Programa: 803 - FORTALECIMENTO DA REDE DE PROTEÇÃO SOCIAL BÁSICA	0,00	0,00	0,00	0,00	2.000,00	2.000,00
Ação: 1.9 - CONSTRUÇÃO, REFORMA E/OU AMPLIAÇÃO DE CENTRO DE CONVIVÊNCIA	0,00	0,00	0,00	0,00	2.000,00	2.000,00
1205 - 4.4.90.51.00	0,00	0,00	0,00	0,00	2.000,00	2.000,00



Prefeitura Municipal de Tacaimbó

Av. Sebastião Clemente, S/N - Centro - 55.140-000 - Tacaimbó/ PE
CNPJ: 10.091.601/0001-00



Usuário: Tacaimbó

Chave de Autenticação
1415-7240-396

Página
92 / 112

Demonstrativo de compatibilidade entre PPA e LOA

PPA 2022 - 2025 - Valores em R\$

	Valor global	2022	2023	2024	2025	Total
101 - MSC - 1.501.0000 - RECURSOS PRÓPRIOS	0,00	0,00	0,00	0,00	2.000,00	2.000,00
Subfunção: 242 - Assistência ao Portador de Deficiência	0,00	1.000,00	1.000,00	1.000,00	0,00	3.000,00
Programa: 803 - FORTALECIMENTO DA REDE DE PROTEÇÃO SOCIAL BÁSICA	0,00	1.000,00	1.000,00	1.000,00	0,00	3.000,00
Ação: 2.4 - SERVIÇO DE PROTEÇÃO SOCIAL BÁSICA NO DOMICÍLIO PARA PESSOAS COM	0,00	1.000,00	1.000,00	1.000,00	0,00	3.000,00
122 - 3.3.90.30.00	0,00	1.000,00	1.000,00	1.000,00	0,00	3.000,00
101 - MSC - 1.501.0000 - RECURSOS PRÓPRIOS	0,00	1.000,00	1.000,00	1.000,00	0,00	3.000,00
Subfunção: 242 - Assistência à Pessoa com Deficiência	0,00	0,00	0,00	0,00	1.000,00	1.000,00
Programa: 803 - FORTALECIMENTO DA REDE DE PROTEÇÃO SOCIAL BÁSICA	0,00	0,00	0,00	0,00	1.000,00	1.000,00
Ação: 2.4 - SERVIÇO DE PROTEÇÃO SOCIAL BÁSICA NO DOMICÍLIO PARA PESSOAS COM	0,00	0,00	0,00	0,00	1.000,00	1.000,00
1212 - 3.3.90.30.00	0,00	0,00	0,00	0,00	1.000,00	1.000,00
101 - MSC - 1.501.0000 - RECURSOS PRÓPRIOS	0,00	0,00	0,00	0,00	1.000,00	1.000,00
Subfunção: 242 - Assistência ao Portador de Deficiência	0,00	1.000,00	1.000,00	1.000,00	0,00	3.000,00
Programa: 803 - FORTALECIMENTO DA REDE DE PROTEÇÃO SOCIAL BÁSICA	0,00	1.000,00	1.000,00	1.000,00	0,00	3.000,00
Ação: 2.4 - SERVIÇO DE PROTEÇÃO SOCIAL BÁSICA NO DOMICÍLIO PARA PESSOAS COM	0,00	1.000,00	1.000,00	1.000,00	0,00	3.000,00
122 - 3.3.90.30.00	0,00	1.000,00	1.000,00	1.000,00	0,00	3.000,00
125 - MSC - 1.660.0000 - RECURSOS TRANSFERIDOS PELO FNAS	0,00	1.000,00	1.000,00	1.000,00	0,00	3.000,00
Subfunção: 242 - Assistência à Pessoa com Deficiência	0,00	0,00	0,00	0,00	1.000,00	1.000,00
Programa: 803 - FORTALECIMENTO DA REDE DE PROTEÇÃO SOCIAL BÁSICA	0,00	0,00	0,00	0,00	1.000,00	1.000,00
Ação: 2.4 - SERVIÇO DE PROTEÇÃO SOCIAL BÁSICA NO DOMICÍLIO PARA PESSOAS COM	0,00	0,00	0,00	0,00	1.000,00	1.000,00
1212 - 3.3.90.30.00	0,00	0,00	0,00	0,00	1.000,00	1.000,00
125 - MSC - 1.660.0000 - RECURSOS TRANSFERIDOS PELO FNAS	0,00	0,00	0,00	0,00	1.000,00	1.000,00
Subfunção: 242 - Assistência ao Portador de Deficiência	0,00	1.000,00	1.000,00	1.000,00	0,00	3.000,00
Programa: 803 - FORTALECIMENTO DA REDE DE PROTEÇÃO SOCIAL BÁSICA	0,00	1.000,00	1.000,00	1.000,00	0,00	3.000,00
Ação: 2.4 - SERVIÇO DE PROTEÇÃO SOCIAL BÁSICA NO DOMICÍLIO PARA PESSOAS COM	0,00	1.000,00	1.000,00	1.000,00	0,00	3.000,00
123 - 3.3.90.32.00	0,00	1.000,00	1.000,00	1.000,00	0,00	3.000,00
101 - MSC - 1.501.0000 - RECURSOS PRÓPRIOS	0,00	1.000,00	1.000,00	1.000,00	0,00	3.000,00
Subfunção: 242 - Assistência à Pessoa com Deficiência	0,00	0,00	0,00	0,00	1.000,00	1.000,00
Programa: 803 - FORTALECIMENTO DA REDE DE PROTEÇÃO SOCIAL BÁSICA	0,00	0,00	0,00	0,00	1.000,00	1.000,00
Ação: 2.4 - SERVIÇO DE PROTEÇÃO SOCIAL BÁSICA NO DOMICÍLIO PARA PESSOAS COM	0,00	0,00	0,00	0,00	1.000,00	1.000,00
1213 - 3.3.90.32.00	0,00	0,00	0,00	0,00	1.000,00	1.000,00
101 - MSC - 1.501.0000 - RECURSOS PRÓPRIOS	0,00	0,00	0,00	0,00	1.000,00	1.000,00
Subfunção: 242 - Assistência ao Portador de Deficiência	0,00	1.000,00	1.000,00	1.000,00	0,00	3.000,00
Programa: 803 - FORTALECIMENTO DA REDE DE PROTEÇÃO SOCIAL BÁSICA	0,00	1.000,00	1.000,00	1.000,00	0,00	3.000,00
Ação: 2.4 - SERVIÇO DE PROTEÇÃO SOCIAL BÁSICA NO DOMICÍLIO PARA PESSOAS COM	0,00	1.000,00	1.000,00	1.000,00	0,00	3.000,00



Prefeitura Municipal de Tacaimbó

Av. Sebastião Clemente, S/N - Centro - 55.140-000 - Tacaimbó/ PE
CNPJ: 10.091.601/0001-00



Usuário: Tacaimbó

Chave de Autenticação
1415-7240-396

Página
93 / 112

Demonstrativo de compatibilidade entre PPA e LOA

PPA 2022 - 2025 - Valores em R\$

	Valor global	2022	2023	2024	2025	Total
123 - 3.3.90.32.00	0,00	1.000,00	1.000,00	1.000,00	0,00	3.000,00
125 - MSC - 1.660.0000 - RECURSOS TRANSFERIDOS PELO FNAS	0,00	1.000,00	1.000,00	1.000,00	0,00	3.000,00
Subfunção: 242 - Assistência à Pessoa com Deficiência	0,00	0,00	0,00	0,00	1.000,00	1.000,00
Programa: 803 - FORTALECIMENTO DA REDE DE PROTEÇÃO SOCIAL BÁSICA	0,00	0,00	0,00	0,00	1.000,00	1.000,00
Ação: 2.4 - SERVIÇO DE PROTEÇÃO SOCIAL BÁSICA NO DOMICÍLIO PARA PESSOAS COM	0,00	0,00	0,00	0,00	1.000,00	1.000,00
1213 - 3.3.90.32.00	0,00	0,00	0,00	0,00	1.000,00	1.000,00
125 - MSC - 1.660.0000 - RECURSOS TRANSFERIDOS PELO FNAS	0,00	0,00	0,00	0,00	1.000,00	1.000,00
Subfunção: 242 - Assistência ao Portador de Deficiência	0,00	1.000,00	1.000,00	1.000,00	0,00	3.000,00
Programa: 803 - FORTALECIMENTO DA REDE DE PROTEÇÃO SOCIAL BÁSICA	0,00	1.000,00	1.000,00	1.000,00	0,00	3.000,00
Ação: 2.4 - SERVIÇO DE PROTEÇÃO SOCIAL BÁSICA NO DOMICÍLIO PARA PESSOAS COM	0,00	1.000,00	1.000,00	1.000,00	0,00	3.000,00
124 - 3.3.90.36.00	0,00	1.000,00	1.000,00	1.000,00	0,00	3.000,00
101 - MSC - 1.501.0000 - RECURSOS PRÓPRIOS	0,00	1.000,00	1.000,00	1.000,00	0,00	3.000,00
Subfunção: 242 - Assistência à Pessoa com Deficiência	0,00	0,00	0,00	0,00	1.000,00	1.000,00
Programa: 803 - FORTALECIMENTO DA REDE DE PROTEÇÃO SOCIAL BÁSICA	0,00	0,00	0,00	0,00	1.000,00	1.000,00
Ação: 2.4 - SERVIÇO DE PROTEÇÃO SOCIAL BÁSICA NO DOMICÍLIO PARA PESSOAS COM	0,00	0,00	0,00	0,00	1.000,00	1.000,00
1214 - 3.3.90.36.00	0,00	0,00	0,00	0,00	1.000,00	1.000,00
101 - MSC - 1.501.0000 - RECURSOS PRÓPRIOS	0,00	0,00	0,00	0,00	1.000,00	1.000,00
Subfunção: 242 - Assistência ao Portador de Deficiência	0,00	1.000,00	1.000,00	1.000,00	0,00	3.000,00
Programa: 803 - FORTALECIMENTO DA REDE DE PROTEÇÃO SOCIAL BÁSICA	0,00	1.000,00	1.000,00	1.000,00	0,00	3.000,00
Ação: 2.4 - SERVIÇO DE PROTEÇÃO SOCIAL BÁSICA NO DOMICÍLIO PARA PESSOAS COM	0,00	1.000,00	1.000,00	1.000,00	0,00	3.000,00
124 - 3.3.90.36.00	0,00	1.000,00	1.000,00	1.000,00	0,00	3.000,00
125 - MSC - 1.660.0000 - RECURSOS TRANSFERIDOS PELO FNAS	0,00	1.000,00	1.000,00	1.000,00	0,00	3.000,00
Subfunção: 242 - Assistência à Pessoa com Deficiência	0,00	0,00	0,00	0,00	1.000,00	1.000,00
Programa: 803 - FORTALECIMENTO DA REDE DE PROTEÇÃO SOCIAL BÁSICA	0,00	0,00	0,00	0,00	1.000,00	1.000,00
Ação: 2.4 - SERVIÇO DE PROTEÇÃO SOCIAL BÁSICA NO DOMICÍLIO PARA PESSOAS COM	0,00	0,00	0,00	0,00	1.000,00	1.000,00
1214 - 3.3.90.36.00	0,00	0,00	0,00	0,00	1.000,00	1.000,00
125 - MSC - 1.660.0000 - RECURSOS TRANSFERIDOS PELO FNAS	0,00	0,00	0,00	0,00	1.000,00	1.000,00
Subfunção: 242 - Assistência ao Portador de Deficiência	0,00	1.000,00	1.000,00	1.000,00	0,00	3.000,00
Programa: 803 - FORTALECIMENTO DA REDE DE PROTEÇÃO SOCIAL BÁSICA	0,00	1.000,00	1.000,00	1.000,00	0,00	3.000,00
Ação: 2.4 - SERVIÇO DE PROTEÇÃO SOCIAL BÁSICA NO DOMICÍLIO PARA PESSOAS COM	0,00	1.000,00	1.000,00	1.000,00	0,00	3.000,00
125 - 3.3.90.39.00	0,00	1.000,00	1.000,00	1.000,00	0,00	3.000,00
101 - MSC - 1.501.0000 - RECURSOS PRÓPRIOS	0,00	1.000,00	1.000,00	1.000,00	0,00	3.000,00
Subfunção: 242 - Assistência à Pessoa com Deficiência	0,00	0,00	0,00	0,00	1.000,00	1.000,00
Programa: 803 - FORTALECIMENTO DA REDE DE PROTEÇÃO SOCIAL BÁSICA	0,00	0,00	0,00	0,00	1.000,00	1.000,00



Prefeitura Municipal de Tacaimbó

Av. Sebastião Clemente, S/N - Centro - 55.140-000 - Tacaimbó/ PE
CNPJ: 10.091.601/0001-00



Usuário: Tacaimbó

Chave de Autenticação
1415-7240-396

Página
94 / 112

Demonstrativo de compatibilidade entre PPA e LOA

PPA 2022 - 2025 - Valores em R\$

	Valor global	2022	2023	2024	2025	Total
Ação: 2.4 - SERVIÇO DE PROTEÇÃO SOCIAL BÁSICA NO DOMICÍLIO PARA PESSOAS COM	0,00	0,00	0,00	0,00	1.000,00	1.000,00
1215 - 3.3.90.39.00	0,00	0,00	0,00	0,00	1.000,00	1.000,00
101 - MSC - 1.501.0000 - RECURSOS PRÓPRIOS	0,00	0,00	0,00	0,00	1.000,00	1.000,00
Subfunção: 242 - Assistência ao Portador de Deficiência	0,00	1.000,00	1.000,00	1.000,00	0,00	3.000,00
Programa: 803 - FORTALECIMENTO DA REDE DE PROTEÇÃO SOCIAL BÁSICA	0,00	1.000,00	1.000,00	1.000,00	0,00	3.000,00
Ação: 2.4 - SERVIÇO DE PROTEÇÃO SOCIAL BÁSICA NO DOMICÍLIO PARA PESSOAS COM	0,00	1.000,00	1.000,00	1.000,00	0,00	3.000,00
125 - 3.3.90.39.00	0,00	1.000,00	1.000,00	1.000,00	0,00	3.000,00
125 - MSC - 1.660.0000 - RECURSOS TRANSFERIDOS PELO FNAS	0,00	1.000,00	1.000,00	1.000,00	0,00	3.000,00
Subfunção: 242 - Assistência à Pessoa com Deficiência	0,00	0,00	0,00	0,00	1.000,00	1.000,00
Programa: 803 - FORTALECIMENTO DA REDE DE PROTEÇÃO SOCIAL BÁSICA	0,00	0,00	0,00	0,00	1.000,00	1.000,00
Ação: 2.4 - SERVIÇO DE PROTEÇÃO SOCIAL BÁSICA NO DOMICÍLIO PARA PESSOAS COM	0,00	0,00	0,00	0,00	1.000,00	1.000,00
1215 - 3.3.90.39.00	0,00	0,00	0,00	0,00	1.000,00	1.000,00
125 - MSC - 1.660.0000 - RECURSOS TRANSFERIDOS PELO FNAS	0,00	0,00	0,00	0,00	1.000,00	1.000,00
Subfunção: 242 - Assistência ao Portador de Deficiência	0,00	1.000,00	1.000,00	1.000,00	0,00	3.000,00
Programa: 803 - FORTALECIMENTO DA REDE DE PROTEÇÃO SOCIAL BÁSICA	0,00	1.000,00	1.000,00	1.000,00	0,00	3.000,00
Ação: 2.4 - SERVIÇO DE PROTEÇÃO SOCIAL BÁSICA NO DOMICÍLIO PARA PESSOAS COM	0,00	1.000,00	1.000,00	1.000,00	0,00	3.000,00
126 - 3.3.90.48.00	0,00	1.000,00	1.000,00	1.000,00	0,00	3.000,00
101 - MSC - 1.501.0000 - RECURSOS PRÓPRIOS	0,00	1.000,00	1.000,00	1.000,00	0,00	3.000,00
Subfunção: 242 - Assistência à Pessoa com Deficiência	0,00	0,00	0,00	0,00	1.000,00	1.000,00
Programa: 803 - FORTALECIMENTO DA REDE DE PROTEÇÃO SOCIAL BÁSICA	0,00	0,00	0,00	0,00	1.000,00	1.000,00
Ação: 2.4 - SERVIÇO DE PROTEÇÃO SOCIAL BÁSICA NO DOMICÍLIO PARA PESSOAS COM	0,00	0,00	0,00	0,00	1.000,00	1.000,00
1216 - 3.3.90.48.00	0,00	0,00	0,00	0,00	1.000,00	1.000,00
101 - MSC - 1.501.0000 - RECURSOS PRÓPRIOS	0,00	0,00	0,00	0,00	1.000,00	1.000,00
Subfunção: 243 - Assistência à Criança e ao Adolescente	0,00	0,00	0,00	10.000,00	140.000,00	150.000,00
Programa: 803 - FORTALECIMENTO DA REDE DE PROTEÇÃO SOCIAL BÁSICA	0,00	0,00	0,00	4.000,00	4.000,00	8.000,00
Ação: 2.194 - AÇÕES ESTRATÉGICAS DE PROTEÇÃO SOCIAL BÁSICA A CRIANÇA DE 0 A 6	0,00	0,00	0,00	4.000,00	4.000,00	8.000,00
1159 - 3.3.90.30.00	0,00	0,00	0,00	1.000,00	1.000,00	2.000,00
101 - MSC - 1.501.0000 - RECURSOS PRÓPRIOS	0,00	0,00	0,00	1.000,00	1.000,00	2.000,00
1160 - 3.3.90.32.00	0,00	0,00	0,00	1.000,00	1.000,00	2.000,00
101 - MSC - 1.501.0000 - RECURSOS PRÓPRIOS	0,00	0,00	0,00	1.000,00	1.000,00	2.000,00
1161 - 3.3.90.36.00	0,00	0,00	0,00	1.000,00	1.000,00	2.000,00
101 - MSC - 1.501.0000 - RECURSOS PRÓPRIOS	0,00	0,00	0,00	1.000,00	1.000,00	2.000,00
1162 - 3.3.90.39.00	0,00	0,00	0,00	1.000,00	1.000,00	2.000,00
101 - MSC - 1.501.0000 - RECURSOS PRÓPRIOS	0,00	0,00	0,00	1.000,00	1.000,00	2.000,00
Programa: 813 - CRIANÇA FELIZ/ PRIMEIRA INFÂNCIA	0,00	0,00	0,00	6.000,00	136.000,00	142.000,00



Prefeitura Municipal de Tacaimbó

Av. Sebastião Clemente, S/N - Centro - 55.140-000 - Tacaimbó/ PE
CNPJ: 10.091.601/0001-00



Usuário: Tacaimbó

Chave de Autenticação
1415-7240-396

Página
95 / 112

Demonstrativo de compatibilidade entre PPA e LOA

PPA 2022 - 2025 - Valores em R\$

	Valor global	2022	2023	2024	2025	Total
Ação: 1.112 - AQUISIÇÃO DE MÓVEIS, MÁQUINAS, EQUIPAMENTOS E OUTROS	0,00	0,00	0,00	1.000,00	1.000,00	2.000,00
1148 - 4.4.90.52.00	0,00	0,00	0,00	1.000,00	1.000,00	2.000,00
101 - MSC - 1.501.0000 - RECURSOS PRÓPRIOS	0,00	0,00	0,00	1.000,00	1.000,00	2.000,00
Ação: 1.127 - AQUISIÇÃO DE MÓVEIS, MÁQUINAS, VEÍCULOS E MATERIAL PERMANENTE	0,00	0,00	0,00	0,00	2.000,00	2.000,00
1242 - 4.4.90.51.00	0,00	0,00	0,00	0,00	2.000,00	2.000,00
101 - MSC - 1.501.0000 - RECURSOS PRÓPRIOS	0,00	0,00	0,00	0,00	2.000,00	2.000,00
Ação: 2.193 - MANUTENÇÃO DAS AÇÕES DE ATENÇÃO A CRIANÇA DE 0 A 6 ANOS -	0,00	0,00	0,00	5.000,00	5.000,00	10.000,00
1149 - 3.3.50.43.00	0,00	0,00	0,00	1.000,00	1.000,00	2.000,00
101 - MSC - 1.501.0000 - RECURSOS PRÓPRIOS	0,00	0,00	0,00	1.000,00	1.000,00	2.000,00
1150 - 3.3.90.30.00	0,00	0,00	0,00	1.000,00	1.000,00	2.000,00
101 - MSC - 1.501.0000 - RECURSOS PRÓPRIOS	0,00	0,00	0,00	1.000,00	1.000,00	2.000,00
1151 - 3.3.90.32.00	0,00	0,00	0,00	1.000,00	1.000,00	2.000,00
101 - MSC - 1.501.0000 - RECURSOS PRÓPRIOS	0,00	0,00	0,00	1.000,00	1.000,00	2.000,00
1152 - 3.3.90.36.00	0,00	0,00	0,00	1.000,00	1.000,00	2.000,00
101 - MSC - 1.501.0000 - RECURSOS PRÓPRIOS	0,00	0,00	0,00	1.000,00	1.000,00	2.000,00
1153 - 3.3.90.39.00	0,00	0,00	0,00	1.000,00	1.000,00	2.000,00
101 - MSC - 1.501.0000 - RECURSOS PRÓPRIOS	0,00	0,00	0,00	1.000,00	1.000,00	2.000,00
Ação: 2.205 - MANUTENÇÃO DO PROGRAMA PRIMEIRA INFÂNCIA	0,00	0,00	0,00	0,00	128.000,00	128.000,00
1243 - 3.1.90.04.00	0,00	0,00	0,00	0,00	3.000,00	3.000,00
101 - MSC - 1.501.0000 - RECURSOS PRÓPRIOS	0,00	0,00	0,00	0,00	1.000,00	1.000,00
125 - MSC - 1.660.0000 - RECURSOS TRANSFERIDOS PELO FNAS	0,00	0,00	0,00	0,00	2.000,00	2.000,00
1244 - 3.1.90.11.00	0,00	0,00	0,00	0,00	4.000,00	4.000,00
101 - MSC - 1.501.0000 - RECURSOS PRÓPRIOS	0,00	0,00	0,00	0,00	2.000,00	2.000,00
125 - MSC - 1.660.0000 - RECURSOS TRANSFERIDOS PELO FNAS	0,00	0,00	0,00	0,00	2.000,00	2.000,00
1245 - 3.1.90.13.00	0,00	0,00	0,00	0,00	2.000,00	2.000,00
101 - MSC - 1.501.0000 - RECURSOS PRÓPRIOS	0,00	0,00	0,00	0,00	1.000,00	1.000,00
125 - MSC - 1.660.0000 - RECURSOS TRANSFERIDOS PELO FNAS	0,00	0,00	0,00	0,00	1.000,00	1.000,00
1246 - 3.1.90.94.00	0,00	0,00	0,00	0,00	2.000,00	2.000,00
101 - MSC - 1.501.0000 - RECURSOS PRÓPRIOS	0,00	0,00	0,00	0,00	1.000,00	1.000,00
125 - MSC - 1.660.0000 - RECURSOS TRANSFERIDOS PELO FNAS	0,00	0,00	0,00	0,00	1.000,00	1.000,00
1247 - 3.3.90.14.00	0,00	0,00	0,00	0,00	4.000,00	4.000,00
101 - MSC - 1.501.0000 - RECURSOS PRÓPRIOS	0,00	0,00	0,00	0,00	2.000,00	2.000,00
125 - MSC - 1.660.0000 - RECURSOS TRANSFERIDOS PELO FNAS	0,00	0,00	0,00	0,00	2.000,00	2.000,00
1248 - 3.3.90.30.00	0,00	0,00	0,00	0,00	7.000,00	7.000,00
101 - MSC - 1.501.0000 - RECURSOS PRÓPRIOS	0,00	0,00	0,00	0,00	2.000,00	2.000,00



Prefeitura Municipal de Tacaimbó

Av. Sebastião Clemente, S/N - Centro - 55.140-000 - Tacaimbó/ PE
CNPJ: 10.091.601/0001-00



Usuário: Tacaimbó

Chave de Autenticação
1415-7240-396

Página
96 / 112

Demonstrativo de compatibilidade entre PPA e LOA

PPA 2022 - 2025 - Valores em R\$

	Valor global	2022	2023	2024	2025	Total
125 - MSC - 1.660.0000 - RECURSOS TRANSFERIDOS PELO FNAS	0,00	0,00	0,00	0,00	5.000,00	5.000,00
1249 - 3.3.90.32.00	0,00	0,00	0,00	0,00	7.000,00	7.000,00
101 - MSC - 1.501.0000 - RECURSOS PRÓPRIOS	0,00	0,00	0,00	0,00	2.000,00	2.000,00
125 - MSC - 1.660.0000 - RECURSOS TRANSFERIDOS PELO FNAS	0,00	0,00	0,00	0,00	5.000,00	5.000,00
1250 - 3.3.90.33.00	0,00	0,00	0,00	0,00	2.000,00	2.000,00
101 - MSC - 1.501.0000 - RECURSOS PRÓPRIOS	0,00	0,00	0,00	0,00	1.000,00	1.000,00
125 - MSC - 1.660.0000 - RECURSOS TRANSFERIDOS PELO FNAS	0,00	0,00	0,00	0,00	1.000,00	1.000,00
1251 - 3.3.90.36.00	0,00	0,00	0,00	0,00	72.000,00	72.000,00
101 - MSC - 1.501.0000 - RECURSOS PRÓPRIOS	0,00	0,00	0,00	0,00	2.000,00	2.000,00
125 - MSC - 1.660.0000 - RECURSOS TRANSFERIDOS PELO FNAS	0,00	0,00	0,00	0,00	70.000,00	70.000,00
1252 - 3.3.90.39.00	0,00	0,00	0,00	0,00	23.000,00	23.000,00
101 - MSC - 1.501.0000 - RECURSOS PRÓPRIOS	0,00	0,00	0,00	0,00	3.000,00	3.000,00
125 - MSC - 1.660.0000 - RECURSOS TRANSFERIDOS PELO FNAS	0,00	0,00	0,00	0,00	20.000,00	20.000,00
1253 - 3.3.90.93.00	0,00	0,00	0,00	0,00	2.000,00	2.000,00
101 - MSC - 1.501.0000 - RECURSOS PRÓPRIOS	0,00	0,00	0,00	0,00	1.000,00	1.000,00
125 - MSC - 1.660.0000 - RECURSOS TRANSFERIDOS PELO FNAS	0,00	0,00	0,00	0,00	1.000,00	1.000,00
Subfunção: 244 - Assistência Comunitária	0,00	1.408.000,00	2.126.000,00	1.754.000,00	1.017.000,00	6.305.000,00
Programa: 803 - FORTALECIMENTO DA REDE DE PROTEÇÃO SOCIAL BÁSICA	0,00	474.000,00	548.000,00	541.000,00	0,00	1.563.000,00
Ação: 1.6 - EXECUÇÃO DE OBRAS DE REFORMA E AMPLIAÇÃO DO ESPAÇO DESTINADO	0,00	2.000,00	2.000,00	2.000,00	0,00	6.000,00
134 - 4.4.90.51.00	0,00	2.000,00	2.000,00	2.000,00	0,00	6.000,00
101 - MSC - 1.501.0000 - RECURSOS PRÓPRIOS	0,00	2.000,00	2.000,00	2.000,00	0,00	6.000,00
Ação: 1.87 - REEQUIPAMENTO DO SERVIÇO DE CONVIVÊNCIA E FORTALECIMENTOS DE	0,00	2.000,00	2.000,00	2.000,00	0,00	6.000,00
645 - 4.4.90.52.00	0,00	2.000,00	2.000,00	2.000,00	0,00	6.000,00
101 - MSC - 1.501.0000 - RECURSOS PRÓPRIOS	0,00	2.000,00	2.000,00	2.000,00	0,00	6.000,00
Ação: 2.2 - MANUTENÇÃO DAS ATIVIDADES DO SERVIÇO DE PROTEÇÃO E	0,00	241.000,00	239.000,00	232.000,00	0,00	712.000,00
135 - 3.1.90.04.00	0,00	14.000,00	14.000,00	14.000,00	0,00	42.000,00
101 - MSC - 1.501.0000 - RECURSOS PRÓPRIOS	0,00	4.000,00	4.000,00	4.000,00	0,00	12.000,00
125 - MSC - 1.660.0000 - RECURSOS TRANSFERIDOS PELO FNAS	0,00	10.000,00	10.000,00	10.000,00	0,00	30.000,00
136 - 3.1.90.11.00	0,00	30.000,00	30.000,00	24.000,00	0,00	84.000,00
101 - MSC - 1.501.0000 - RECURSOS PRÓPRIOS	0,00	20.000,00	20.000,00	14.000,00	0,00	54.000,00
125 - MSC - 1.660.0000 - RECURSOS TRANSFERIDOS PELO FNAS	0,00	10.000,00	10.000,00	10.000,00	0,00	30.000,00
137 - 3.1.90.13.00	0,00	10.000,00	10.000,00	10.000,00	0,00	30.000,00
101 - MSC - 1.501.0000 - RECURSOS PRÓPRIOS	0,00	5.000,00	5.000,00	5.000,00	0,00	15.000,00
125 - MSC - 1.660.0000 - RECURSOS TRANSFERIDOS PELO FNAS	0,00	5.000,00	5.000,00	5.000,00	0,00	15.000,00
894 - 3.1.90.94.00	0,00	2.000,00	0,00	0,00	0,00	2.000,00



Prefeitura Municipal de Tacaimbó

Av. Sebastião Clemente, S/N - Centro - 55.140-000 - Tacaimbó/ PE
CNPJ: 10.091.601/0001-00



Usuário: Tacaimbó

Chave de Autenticação
1415-7240-396

Página
97 / 112

Demonstrativo de compatibilidade entre PPA e LOA

PPA 2022 - 2025 - Valores em R\$

	Valor global	2022	2023	2024	2025	Total
101 - MSC - 1.501.0000 - RECURSOS PRÓPRIOS	0,00	1.000,00	0,00	0,00	0,00	1.000,00
125 - MSC - 1.660.0000 - RECURSOS TRANSFERIDOS PELO FNAS	0,00	1.000,00	0,00	0,00	0,00	1.000,00
935 - 3.3.90.14.00	0,00	6.000,00	6.000,00	6.000,00	0,00	18.000,00
101 - MSC - 1.501.0000 - RECURSOS PRÓPRIOS	0,00	1.000,00	1.000,00	1.000,00	0,00	3.000,00
125 - MSC - 1.660.0000 - RECURSOS TRANSFERIDOS PELO FNAS	0,00	5.000,00	5.000,00	5.000,00	0,00	15.000,00
138 - 3.3.90.30.00	0,00	16.000,00	11.000,00	11.000,00	0,00	38.000,00
101 - MSC - 1.501.0000 - RECURSOS PRÓPRIOS	0,00	1.000,00	1.000,00	1.000,00	0,00	3.000,00
125 - MSC - 1.660.0000 - RECURSOS TRANSFERIDOS PELO FNAS	0,00	5.000,00	5.000,00	5.000,00	0,00	15.000,00
127 - MSC - 1.661.0000 - TRANSFERÊNCIA DO FUNDO ESTADUAL DE ASSISTÊNCIA SOCI	0,00	10.000,00	5.000,00	5.000,00	0,00	20.000,00
139 - 3.3.90.36.00	0,00	130.000,00	150.000,00	149.000,00	0,00	429.000,00
101 - MSC - 1.501.0000 - RECURSOS PRÓPRIOS	0,00	10.000,00	60.000,00	70.000,00	0,00	140.000,00
125 - MSC - 1.660.0000 - RECURSOS TRANSFERIDOS PELO FNAS	0,00	100.000,00	70.000,00	74.000,00	0,00	244.000,00
127 - MSC - 1.661.0000 - TRANSFERÊNCIA DO FUNDO ESTADUAL DE ASSISTÊNCIA SOCI	0,00	20.000,00	20.000,00	5.000,00	0,00	45.000,00
140 - 3.3.90.39.00	0,00	31.000,00	16.000,00	16.000,00	0,00	63.000,00
101 - MSC - 1.501.0000 - RECURSOS PRÓPRIOS	0,00	1.000,00	1.000,00	1.000,00	0,00	3.000,00
125 - MSC - 1.660.0000 - RECURSOS TRANSFERIDOS PELO FNAS	0,00	20.000,00	10.000,00	10.000,00	0,00	40.000,00
127 - MSC - 1.661.0000 - TRANSFERÊNCIA DO FUNDO ESTADUAL DE ASSISTÊNCIA SOCI	0,00	10.000,00	5.000,00	5.000,00	0,00	20.000,00
920 - 3.3.90.94.00	0,00	2.000,00	2.000,00	2.000,00	0,00	6.000,00
101 - MSC - 1.501.0000 - RECURSOS PRÓPRIOS	0,00	1.000,00	1.000,00	1.000,00	0,00	3.000,00
125 - MSC - 1.660.0000 - RECURSOS TRANSFERIDOS PELO FNAS	0,00	1.000,00	1.000,00	1.000,00	0,00	3.000,00
Ação: 2.107 - SCFV - SERVIÇOS DE CONVIVÊNCIA E FORTALECIMENTO DE VÍNCULOS	0,00	229.000,00	305.000,00	305.000,00	0,00	839.000,00
534 - 3.1.90.04.00	0,00	15.000,00	15.000,00	15.000,00	0,00	45.000,00
101 - MSC - 1.501.0000 - RECURSOS PRÓPRIOS	0,00	5.000,00	5.000,00	5.000,00	0,00	15.000,00
125 - MSC - 1.660.0000 - RECURSOS TRANSFERIDOS PELO FNAS	0,00	10.000,00	10.000,00	10.000,00	0,00	30.000,00
535 - 3.1.90.11.00	0,00	13.000,00	13.000,00	13.000,00	0,00	39.000,00
101 - MSC - 1.501.0000 - RECURSOS PRÓPRIOS	0,00	3.000,00	3.000,00	3.000,00	0,00	9.000,00
125 - MSC - 1.660.0000 - RECURSOS TRANSFERIDOS PELO FNAS	0,00	10.000,00	10.000,00	10.000,00	0,00	30.000,00
536 - 3.1.90.13.00	0,00	7.000,00	7.000,00	7.000,00	0,00	21.000,00
101 - MSC - 1.501.0000 - RECURSOS PRÓPRIOS	0,00	2.000,00	2.000,00	2.000,00	0,00	6.000,00
125 - MSC - 1.660.0000 - RECURSOS TRANSFERIDOS PELO FNAS	0,00	5.000,00	5.000,00	5.000,00	0,00	15.000,00
895 - 3.1.90.94.00	0,00	2.000,00	0,00	0,00	0,00	2.000,00
101 - MSC - 1.501.0000 - RECURSOS PRÓPRIOS	0,00	1.000,00	0,00	0,00	0,00	1.000,00
125 - MSC - 1.660.0000 - RECURSOS TRANSFERIDOS PELO FNAS	0,00	1.000,00	0,00	0,00	0,00	1.000,00
537 - 3.3.90.30.00	0,00	12.000,00	25.000,00	25.000,00	0,00	62.000,00
101 - MSC - 1.501.0000 - RECURSOS PRÓPRIOS	0,00	2.000,00	15.000,00	15.000,00	0,00	32.000,00



Prefeitura Municipal de Tacaimbó

Av. Sebastião Clemente, S/N - Centro - 55.140-000 - Tacaimbó/ PE
CNPJ: 10.091.601/0001-00



Usuário: Tacaimbó

Chave de Autenticação
1415-7240-396

Página
98 / 112

Demonstrativo de compatibilidade entre PPA e LOA

PPA 2022 - 2025 - Valores em R\$

	Valor global	2022	2023	2024	2025	Total
125 - MSC - 1.660.0000 - RECURSOS TRANSFERIDOS PELO FNAS	0,00	10.000,00	10.000,00	10.000,00	0,00	30.000,00
539 - 3.3.90.32.00	0,00	2.000,00	2.000,00	2.000,00	0,00	6.000,00
101 - MSC - 1.501.0000 - RECURSOS PRÓPRIOS	0,00	2.000,00	2.000,00	2.000,00	0,00	6.000,00
538 - 3.3.90.36.00	0,00	135.000,00	200.000,00	200.000,00	0,00	535.000,00
101 - MSC - 1.501.0000 - RECURSOS PRÓPRIOS	0,00	15.000,00	80.000,00	80.000,00	0,00	175.000,00
125 - MSC - 1.660.0000 - RECURSOS TRANSFERIDOS PELO FNAS	0,00	120.000,00	120.000,00	120.000,00	0,00	360.000,00
540 - 3.3.90.39.00	0,00	40.000,00	40.000,00	40.000,00	0,00	120.000,00
101 - MSC - 1.501.0000 - RECURSOS PRÓPRIOS	0,00	20.000,00	20.000,00	20.000,00	0,00	60.000,00
125 - MSC - 1.660.0000 - RECURSOS TRANSFERIDOS PELO FNAS	0,00	20.000,00	20.000,00	20.000,00	0,00	60.000,00
541 - 3.3.90.48.00	0,00	1.000,00	1.000,00	1.000,00	0,00	3.000,00
101 - MSC - 1.501.0000 - RECURSOS PRÓPRIOS	0,00	1.000,00	1.000,00	1.000,00	0,00	3.000,00
921 - 3.3.90.94.00	0,00	2.000,00	2.000,00	2.000,00	0,00	6.000,00
101 - MSC - 1.501.0000 - RECURSOS PRÓPRIOS	0,00	1.000,00	1.000,00	1.000,00	0,00	3.000,00
125 - MSC - 1.660.0000 - RECURSOS TRANSFERIDOS PELO FNAS	0,00	1.000,00	1.000,00	1.000,00	0,00	3.000,00
Programa: 804 - FORTALECIMENTO DA REDE DE PROTEÇÃO SOCIAL ESPECIAL	0,00	137.000,00	215.000,00	219.000,00	0,00	571.000,00
Ação: 1.89 - IMPLANTAÇÃO E EQUIPAMENTO DO CENTRO DE REFERÊNCIA SOCIAL	0,00	2.000,00	2.000,00	2.000,00	0,00	6.000,00
651 - 4.4.90.52.00	0,00	2.000,00	2.000,00	2.000,00	0,00	6.000,00
101 - MSC - 1.501.0000 - RECURSOS PRÓPRIOS	0,00	2.000,00	2.000,00	2.000,00	0,00	6.000,00
Ação: 2.7 - MANUTENÇÃO DAS ATIVIDADES DO SERVIÇO DE PROTEÇÃO E	0,00	135.000,00	213.000,00	217.000,00	0,00	565.000,00
141 - 3.1.90.04.00	0,00	3.000,00	3.000,00	3.000,00	0,00	9.000,00
101 - MSC - 1.501.0000 - RECURSOS PRÓPRIOS	0,00	1.000,00	1.000,00	1.000,00	0,00	3.000,00
125 - MSC - 1.660.0000 - RECURSOS TRANSFERIDOS PELO FNAS	0,00	2.000,00	2.000,00	2.000,00	0,00	6.000,00
142 - 3.1.90.11.00	0,00	6.000,00	6.000,00	6.000,00	0,00	18.000,00
101 - MSC - 1.501.0000 - RECURSOS PRÓPRIOS	0,00	1.000,00	1.000,00	1.000,00	0,00	3.000,00
125 - MSC - 1.660.0000 - RECURSOS TRANSFERIDOS PELO FNAS	0,00	5.000,00	5.000,00	5.000,00	0,00	15.000,00
143 - 3.1.90.13.00	0,00	2.000,00	2.000,00	2.000,00	0,00	6.000,00
101 - MSC - 1.501.0000 - RECURSOS PRÓPRIOS	0,00	1.000,00	1.000,00	1.000,00	0,00	3.000,00
125 - MSC - 1.660.0000 - RECURSOS TRANSFERIDOS PELO FNAS	0,00	1.000,00	1.000,00	1.000,00	0,00	3.000,00
896 - 3.1.90.94.00	0,00	2.000,00	2.000,00	2.000,00	0,00	6.000,00
101 - MSC - 1.501.0000 - RECURSOS PRÓPRIOS	0,00	1.000,00	1.000,00	1.000,00	0,00	3.000,00
125 - MSC - 1.660.0000 - RECURSOS TRANSFERIDOS PELO FNAS	0,00	1.000,00	1.000,00	1.000,00	0,00	3.000,00
936 - 3.3.90.14.00	0,00	6.000,00	6.000,00	6.000,00	0,00	18.000,00
101 - MSC - 1.501.0000 - RECURSOS PRÓPRIOS	0,00	1.000,00	1.000,00	1.000,00	0,00	3.000,00
125 - MSC - 1.660.0000 - RECURSOS TRANSFERIDOS PELO FNAS	0,00	5.000,00	5.000,00	5.000,00	0,00	15.000,00
144 - 3.3.90.30.00	0,00	21.000,00	16.000,00	16.000,00	0,00	53.000,00



Prefeitura Municipal de Tacaimbó

Av. Sebastião Clemente, S/N - Centro - 55.140-000 - Tacaimbó/ PE
CNPJ: 10.091.601/0001-00



Usuário: Tacaimbó

Chave de Autenticação
1415-7240-396

Página
99 / 112

Demonstrativo de compatibilidade entre PPA e LOA

PPA 2022 - 2025 - Valores em R\$

	Valor global	2022	2023	2024	2025	Total
101 - MSC - 1.501.0000 - RECURSOS PRÓPRIOS	0,00	1.000,00	1.000,00	1.000,00	0,00	3.000,00
125 - MSC - 1.660.0000 - RECURSOS TRANSFERIDOS PELO FNAS	0,00	10.000,00	10.000,00	10.000,00	0,00	30.000,00
127 - MSC - 1.661.0000 - TRANSFERÊNCIA DO FUNDO ESTADUAL DE ASSISTÊNCIA SOCI	0,00	10.000,00	5.000,00	5.000,00	0,00	20.000,00
145 - 3.3.90.32.00	0,00	1.000,00	1.000,00	1.000,00	0,00	3.000,00
101 - MSC - 1.501.0000 - RECURSOS PRÓPRIOS	0,00	1.000,00	1.000,00	1.000,00	0,00	3.000,00
146 - 3.3.90.36.00	0,00	70.000,00	158.000,00	158.000,00	0,00	386.000,00
101 - MSC - 1.501.0000 - RECURSOS PRÓPRIOS	0,00	25.000,00	100.000,00	100.000,00	0,00	225.000,00
125 - MSC - 1.660.0000 - RECURSOS TRANSFERIDOS PELO FNAS	0,00	15.000,00	15.000,00	15.000,00	0,00	45.000,00
127 - MSC - 1.661.0000 - TRANSFERÊNCIA DO FUNDO ESTADUAL DE ASSISTÊNCIA SOCI	0,00	30.000,00	43.000,00	43.000,00	0,00	116.000,00
147 - 3.3.90.39.00	0,00	21.000,00	16.000,00	20.000,00	0,00	57.000,00
101 - MSC - 1.501.0000 - RECURSOS PRÓPRIOS	0,00	1.000,00	1.000,00	5.000,00	0,00	7.000,00
125 - MSC - 1.660.0000 - RECURSOS TRANSFERIDOS PELO FNAS	0,00	10.000,00	10.000,00	10.000,00	0,00	30.000,00
127 - MSC - 1.661.0000 - TRANSFERÊNCIA DO FUNDO ESTADUAL DE ASSISTÊNCIA SOCI	0,00	10.000,00	5.000,00	5.000,00	0,00	20.000,00
148 - 3.3.90.48.00	0,00	1.000,00	1.000,00	1.000,00	0,00	3.000,00
101 - MSC - 1.501.0000 - RECURSOS PRÓPRIOS	0,00	1.000,00	1.000,00	1.000,00	0,00	3.000,00
922 - 3.3.90.94.00	0,00	2.000,00	2.000,00	2.000,00	0,00	6.000,00
101 - MSC - 1.501.0000 - RECURSOS PRÓPRIOS	0,00	1.000,00	1.000,00	1.000,00	0,00	3.000,00
125 - MSC - 1.660.0000 - RECURSOS TRANSFERIDOS PELO FNAS	0,00	1.000,00	1.000,00	1.000,00	0,00	3.000,00
Programa: 805 - GESTÃO DO SISTEMA ÚNICO DE ASSISTÊNCIA SOCIAL - SUAS	0,00	275.000,00	298.000,00	258.000,00	0,00	831.000,00
Ação: 1.2 - AQUISIÇÃO DE MÓVEIS, MÁQUINAS E EQUIPAMENTOS DIVERSOS PARA O	0,00	6.000,00	6.000,00	6.000,00	0,00	18.000,00
149 - 4.4.90.52.00	0,00	6.000,00	6.000,00	6.000,00	0,00	18.000,00
101 - MSC - 1.501.0000 - RECURSOS PRÓPRIOS	0,00	1.000,00	1.000,00	1.000,00	0,00	3.000,00
125 - MSC - 1.660.0000 - RECURSOS TRANSFERIDOS PELO FNAS	0,00	5.000,00	5.000,00	5.000,00	0,00	15.000,00
Ação: 2.11 - GESTÃO ADMINISTRATIVA DO SUAS E CONTROLE SOCIAL DO SISTEMA	0,00	42.000,00	41.000,00	31.000,00	0,00	114.000,00
150 - 3.3.90.30.00	0,00	18.000,00	18.000,00	12.000,00	0,00	48.000,00
101 - MSC - 1.501.0000 - RECURSOS PRÓPRIOS	0,00	2.000,00	2.000,00	2.000,00	0,00	6.000,00
125 - MSC - 1.660.0000 - RECURSOS TRANSFERIDOS PELO FNAS	0,00	5.000,00	5.000,00	5.000,00	0,00	15.000,00
126 - MSC - 1.665.0000 - TRANSFERÊNCIA DE CONVÊNIO VINCULADOS À ASSISTÊNCIA S	0,00	10.000,00	10.000,00	4.000,00	0,00	24.000,00
127 - MSC - 1.661.0000 - TRANSFERÊNCIA DO FUNDO ESTADUAL DE ASSISTÊNCIA SOCI	0,00	1.000,00	1.000,00	1.000,00	0,00	3.000,00
151 - 3.3.90.32.00	0,00	2.000,00	2.000,00	2.000,00	0,00	6.000,00
101 - MSC - 1.501.0000 - RECURSOS PRÓPRIOS	0,00	2.000,00	2.000,00	2.000,00	0,00	6.000,00
152 - 3.3.90.36.00	0,00	11.000,00	10.000,00	8.000,00	0,00	29.000,00
101 - MSC - 1.501.0000 - RECURSOS PRÓPRIOS	0,00	2.000,00	2.000,00	2.000,00	0,00	6.000,00
125 - MSC - 1.660.0000 - RECURSOS TRANSFERIDOS PELO FNAS	0,00	3.000,00	2.000,00	2.000,00	0,00	7.000,00
126 - MSC - 1.665.0000 - TRANSFERÊNCIA DE CONVÊNIO VINCULADOS À ASSISTÊNCIA S	0,00	5.000,00	5.000,00	3.000,00	0,00	13.000,00



Prefeitura Municipal de Tacaimbó

Av. Sebastião Clemente, S/N - Centro - 55.140-000 - Tacaimbó/ PE
CNPJ: 10.091.601/0001-00



Usuário: Tacaimbó

Chave de Autenticação
1415-7240-396

Página
100 / 112

Demonstrativo de compatibilidade entre PPA e LOA

PPA 2022 - 2025 - Valores em R\$

	Valor global	2022	2023	2024	2025	Total
127 - MSC - 1.661.0000 - TRANSFERÊNCIA DO FUNDO ESTADUAL DE ASSISTÊNCIA SOCI	0,00	1.000,00	1.000,00	1.000,00	0,00	3.000,00
153 - 3.3.90.39.00	0,00	10.000,00	10.000,00	8.000,00	0,00	28.000,00
101 - MSC - 1.501.0000 - RECURSOS PRÓPRIOS	0,00	2.000,00	2.000,00	2.000,00	0,00	6.000,00
125 - MSC - 1.660.0000 - RECURSOS TRANSFERIDOS PELO FNAS	0,00	2.000,00	2.000,00	2.000,00	0,00	6.000,00
126 - MSC - 1.665.0000 - TRANSFERÊNCIA DE CONVÊNIO VINCULADOS À ASSISTÊNCIA S	0,00	5.000,00	5.000,00	3.000,00	0,00	13.000,00
127 - MSC - 1.661.0000 - TRANSFERÊNCIA DO FUNDO ESTADUAL DE ASSISTÊNCIA SOCI	0,00	1.000,00	1.000,00	1.000,00	0,00	3.000,00
154 - 3.3.90.48.00	0,00	1.000,00	1.000,00	1.000,00	0,00	3.000,00
101 - MSC - 1.501.0000 - RECURSOS PRÓPRIOS	0,00	1.000,00	1.000,00	1.000,00	0,00	3.000,00
Ação: 2.12 - IGDSUAS - ÍNDICE DE GESTÃO DESCENTRALIZADA DO SISTEMA ÚNICO DE	0,00	17.000,00	19.000,00	15.000,00	0,00	51.000,00
155 - 3.3.90.14.00	0,00	7.000,00	6.000,00	6.000,00	0,00	19.000,00
101 - MSC - 1.501.0000 - RECURSOS PRÓPRIOS	0,00	1.000,00	1.000,00	1.000,00	0,00	3.000,00
125 - MSC - 1.660.0000 - RECURSOS TRANSFERIDOS PELO FNAS	0,00	6.000,00	5.000,00	5.000,00	0,00	16.000,00
156 - 3.3.90.30.00	0,00	3.000,00	3.000,00	3.000,00	0,00	9.000,00
101 - MSC - 1.501.0000 - RECURSOS PRÓPRIOS	0,00	1.000,00	1.000,00	1.000,00	0,00	3.000,00
125 - MSC - 1.660.0000 - RECURSOS TRANSFERIDOS PELO FNAS	0,00	2.000,00	2.000,00	2.000,00	0,00	6.000,00
157 - 3.3.90.36.00	0,00	4.000,00	3.000,00	3.000,00	0,00	10.000,00
101 - MSC - 1.501.0000 - RECURSOS PRÓPRIOS	0,00	1.000,00	1.000,00	1.000,00	0,00	3.000,00
125 - MSC - 1.660.0000 - RECURSOS TRANSFERIDOS PELO FNAS	0,00	3.000,00	2.000,00	2.000,00	0,00	7.000,00
158 - 3.3.90.39.00	0,00	3.000,00	7.000,00	3.000,00	0,00	13.000,00
101 - MSC - 1.501.0000 - RECURSOS PRÓPRIOS	0,00	1.000,00	1.000,00	1.000,00	0,00	3.000,00
125 - MSC - 1.660.0000 - RECURSOS TRANSFERIDOS PELO FNAS	0,00	2.000,00	6.000,00	2.000,00	0,00	10.000,00
Ação: 2.15 - GESTÃO DO CADASTRO BOLSA FAMÍLIA E CADASTRO ÚNICO.	0,00	173.000,00	215.000,00	191.000,00	0,00	579.000,00
159 - 3.1.90.04.00	0,00	25.000,00	20.000,00	18.000,00	0,00	63.000,00
101 - MSC - 1.501.0000 - RECURSOS PRÓPRIOS	0,00	25.000,00	20.000,00	18.000,00	0,00	63.000,00
160 - 3.1.90.11.00	0,00	3.000,00	3.000,00	3.000,00	0,00	9.000,00
101 - MSC - 1.501.0000 - RECURSOS PRÓPRIOS	0,00	3.000,00	3.000,00	3.000,00	0,00	9.000,00
161 - 3.1.90.13.00	0,00	5.000,00	3.000,00	3.000,00	0,00	11.000,00
101 - MSC - 1.501.0000 - RECURSOS PRÓPRIOS	0,00	5.000,00	3.000,00	3.000,00	0,00	11.000,00
923 - 3.1.90.94.00	0,00	1.000,00	0,00	0,00	0,00	1.000,00
101 - MSC - 1.501.0000 - RECURSOS PRÓPRIOS	0,00	1.000,00	0,00	0,00	0,00	1.000,00
162 - 3.3.90.14.00	0,00	6.000,00	6.000,00	4.000,00	0,00	16.000,00
101 - MSC - 1.501.0000 - RECURSOS PRÓPRIOS	0,00	1.000,00	1.000,00	1.000,00	0,00	3.000,00
125 - MSC - 1.660.0000 - RECURSOS TRANSFERIDOS PELO FNAS	0,00	5.000,00	5.000,00	3.000,00	0,00	13.000,00
163 - 3.3.90.30.00	0,00	40.000,00	70.000,00	60.000,00	0,00	170.000,00
101 - MSC - 1.501.0000 - RECURSOS PRÓPRIOS	0,00	20.000,00	50.000,00	40.000,00	0,00	110.000,00



Prefeitura Municipal de Tacaimbó

Av. Sebastião Clemente, S/N - Centro - 55.140-000 - Tacaimbó/ PE
CNPJ: 10.091.601/0001-00



Usuário: Tacaimbó

Chave de Autenticação
1415-7240-396

Página
101 / 112

Demonstrativo de compatibilidade entre PPA e LOA

PPA 2022 - 2025 - Valores em R\$

	Valor global	2022	2023	2024	2025	Total
125 - MSC - 1.660.0000 - RECURSOS TRANSFERIDOS PELO FNAS	0,00	20.000,00	20.000,00	20.000,00	0,00	60.000,00
164 - 3.3.90.36.00	0,00	50.000,00	55.000,00	50.000,00	0,00	155.000,00
101 - MSC - 1.501.0000 - RECURSOS PRÓPRIOS	0,00	5.000,00	5.000,00	5.000,00	0,00	15.000,00
125 - MSC - 1.660.0000 - RECURSOS TRANSFERIDOS PELO FNAS	0,00	45.000,00	50.000,00	45.000,00	0,00	140.000,00
165 - 3.3.90.39.00	0,00	37.000,00	52.000,00	47.000,00	0,00	136.000,00
101 - MSC - 1.501.0000 - RECURSOS PRÓPRIOS	0,00	2.000,00	2.000,00	2.000,00	0,00	6.000,00
125 - MSC - 1.660.0000 - RECURSOS TRANSFERIDOS PELO FNAS	0,00	35.000,00	50.000,00	45.000,00	0,00	130.000,00
897 - 3.3.90.94.00	0,00	6.000,00	6.000,00	6.000,00	0,00	18.000,00
101 - MSC - 1.501.0000 - RECURSOS PRÓPRIOS	0,00	5.000,00	5.000,00	5.000,00	0,00	15.000,00
125 - MSC - 1.660.0000 - RECURSOS TRANSFERIDOS PELO FNAS	0,00	1.000,00	1.000,00	1.000,00	0,00	3.000,00
Ação: 2.126 - MANUTENÇÃO DAS AÇÕES DO IGD SUAS - CONSELHO	0,00	7.000,00	7.000,00	6.000,00	0,00	20.000,00
652 - 3.3.90.30.00	0,00	2.000,00	2.000,00	2.000,00	0,00	6.000,00
101 - MSC - 1.501.0000 - RECURSOS PRÓPRIOS	0,00	2.000,00	2.000,00	2.000,00	0,00	6.000,00
653 - 3.3.90.36.00	0,00	2.000,00	2.000,00	2.000,00	0,00	6.000,00
101 - MSC - 1.501.0000 - RECURSOS PRÓPRIOS	0,00	2.000,00	2.000,00	2.000,00	0,00	6.000,00
654 - 3.3.90.39.00	0,00	3.000,00	3.000,00	2.000,00	0,00	8.000,00
101 - MSC - 1.501.0000 - RECURSOS PRÓPRIOS	0,00	3.000,00	3.000,00	2.000,00	0,00	8.000,00
Ação: 2.156 - MANUTENÇÃO DE AÇÕES DE ENFRENTAMENTO DA EMERGÊNCIA COVID-	0,00	30.000,00	10.000,00	9.000,00	0,00	49.000,00
947 - 3.3.90.30.00	0,00	15.000,00	5.000,00	4.000,00	0,00	24.000,00
101 - MSC - 1.501.0000 - RECURSOS PRÓPRIOS	0,00	5.000,00	5.000,00	4.000,00	0,00	14.000,00
125 - MSC - 1.660.0000 - RECURSOS TRANSFERIDOS PELO FNAS	0,00	10.000,00	0,00	0,00	0,00	10.000,00
948 - 3.3.90.36.00	0,00	7.000,00	2.000,00	2.000,00	0,00	11.000,00
101 - MSC - 1.501.0000 - RECURSOS PRÓPRIOS	0,00	2.000,00	2.000,00	2.000,00	0,00	6.000,00
125 - MSC - 1.660.0000 - RECURSOS TRANSFERIDOS PELO FNAS	0,00	5.000,00	0,00	0,00	0,00	5.000,00
949 - 3.3.90.39.00	0,00	8.000,00	3.000,00	3.000,00	0,00	14.000,00
101 - MSC - 1.501.0000 - RECURSOS PRÓPRIOS	0,00	3.000,00	3.000,00	3.000,00	0,00	9.000,00
125 - MSC - 1.660.0000 - RECURSOS TRANSFERIDOS PELO FNAS	0,00	5.000,00	0,00	0,00	0,00	5.000,00
Programa: 806 - REQUALIFICAÇÃO E MODERNIZAÇÃO DOS ÓRGÃOS MUNICIPAIS QUE COMP	0,00	108.000,00	108.000,00	7.000,00	0,00	223.000,00
Ação: 1.4 - REEQUIPAMENTO E AQUISIÇÃO DE VEÍCULOS, MÓVEIS E EQUIPAMENTOS	0,00	4.000,00	4.000,00	3.000,00	0,00	11.000,00
172 - 4.4.90.52.00	0,00	4.000,00	4.000,00	3.000,00	0,00	11.000,00
101 - MSC - 1.501.0000 - RECURSOS PRÓPRIOS	0,00	2.000,00	2.000,00	2.000,00	0,00	6.000,00
127 - MSC - 1.661.0000 - TRANSFERÊNCIA DO FUNDO ESTADUAL DE ASSISTÊNCIA SOCI	0,00	2.000,00	2.000,00	1.000,00	0,00	5.000,00
Ação: 1.7 - EXECUÇÃO DE OBRAS DE REFORMA, AMPLIAÇÃO E/OU INSTALAÇÃO DO	0,00	52.000,00	52.000,00	2.000,00	0,00	106.000,00
173 - 4.4.90.51.00	0,00	52.000,00	52.000,00	2.000,00	0,00	106.000,00
101 - MSC - 1.501.0000 - RECURSOS PRÓPRIOS	0,00	2.000,00	2.000,00	2.000,00	0,00	6.000,00



Prefeitura Municipal de Tacaimbó

Av. Sebastião Clemente, S/N - Centro - 55.140-000 - Tacaimbó/ PE
CNPJ: 10.091.601/0001-00



Usuário: Tacaimbó

Chave de Autenticação
1415-7240-396

Página
102 / 112

Demonstrativo de compatibilidade entre PPA e LOA

PPA 2022 - 2025 - Valores em R\$

	Valor global	2022	2023	2024	2025	Total
126 - MSC - 1.665.0000 - TRANSFERÊNCIA DE CONVÊNIO VINCULADOS À ASSISTÊNCIA S	0,00	50.000,00	50.000,00	0,00	0,00	100.000,00
Ação: 1.8 - CONSTRUÇÃO, REFORMA E/OU AMPLIAÇÃO DE CENTRO DE REFERÊNCIA	0,00	52.000,00	52.000,00	2.000,00	0,00	106.000,00
174 - 4.4.90.51.00	0,00	52.000,00	52.000,00	2.000,00	0,00	106.000,00
101 - MSC - 1.501.0000 - RECURSOS PRÓPRIOS	0,00	2.000,00	2.000,00	2.000,00	0,00	6.000,00
126 - MSC - 1.665.0000 - TRANSFERÊNCIA DE CONVÊNIO VINCULADOS À ASSISTÊNCIA S	0,00	50.000,00	50.000,00	0,00	0,00	100.000,00
Programa: 807 - APOIO A ENTIDADES SEM FINS LUCRATIVOS	0,00	10.000,00	10.000,00	10.000,00	0,00	30.000,00
Ação: 2.19 - APOIO INSTITUIÇÕES SEM FINS LUCRATIVOS QUE ATUAM NA ÁREA DE	0,00	10.000,00	10.000,00	10.000,00	0,00	30.000,00
655 - 3.3.50.41.00	0,00	5.000,00	5.000,00	5.000,00	0,00	15.000,00
101 - MSC - 1.501.0000 - RECURSOS PRÓPRIOS	0,00	5.000,00	5.000,00	5.000,00	0,00	15.000,00
127 - 3.3.50.43.00	0,00	5.000,00	5.000,00	5.000,00	0,00	15.000,00
101 - MSC - 1.501.0000 - RECURSOS PRÓPRIOS	0,00	5.000,00	5.000,00	5.000,00	0,00	15.000,00
Programa: 808 - PROMOVENDO O CONTROLE SOCIAL NA ASSISTÊNCIA	0,00	7.000,00	7.000,00	7.000,00	0,00	21.000,00
Ação: 2.20 - MANUTENÇÃO DAS AÇÕES DE PROMOÇÃO E ACOMPANHAMENTO DO	0,00	7.000,00	7.000,00	7.000,00	0,00	21.000,00
175 - 3.3.90.30.00	0,00	2.000,00	2.000,00	2.000,00	0,00	6.000,00
101 - MSC - 1.501.0000 - RECURSOS PRÓPRIOS	0,00	2.000,00	2.000,00	2.000,00	0,00	6.000,00
176 - 3.3.90.36.00	0,00	2.000,00	2.000,00	2.000,00	0,00	6.000,00
101 - MSC - 1.501.0000 - RECURSOS PRÓPRIOS	0,00	2.000,00	2.000,00	2.000,00	0,00	6.000,00
177 - 3.3.90.39.00	0,00	3.000,00	3.000,00	3.000,00	0,00	9.000,00
101 - MSC - 1.501.0000 - RECURSOS PRÓPRIOS	0,00	3.000,00	3.000,00	3.000,00	0,00	9.000,00
Programa: 809 - RESGATANDO A CIDADANIA	0,00	200.000,00	712.000,00	512.000,00	940.000,00	2.364.000,00
Ação: 2.22 - MANUTENÇÃO DAS ATIVIDADES VOLTADAS AO FINANCIAMENTO OU CO-	0,00	200.000,00	712.000,00	512.000,00	940.000,00	2.364.000,00
178 - 3.3.90.32.00	0,00	200.000,00	712.000,00	512.000,00	940.000,00	2.364.000,00
101 - MSC - 1.501.0000 - RECURSOS PRÓPRIOS	0,00	200.000,00	700.000,00	500.000,00	900.000,00	2.300.000,00
127 - MSC - 1.661.0000 - TRANSFERÊNCIA DO FUNDO ESTADUAL DE ASSISTÊNCIA SOCI	0,00	0,00	12.000,00	12.000,00	40.000,00	64.000,00
Programa: 810 - ACESSO AO BPC	0,00	5.000,00	5.000,00	5.000,00	5.000,00	20.000,00
Ação: 2.23 - MANUTENÇÃO DAS ATIVIDADES DO PROGRAMA DE ACESSO AO BPC.	0,00	5.000,00	5.000,00	5.000,00	5.000,00	20.000,00
119 - 3.3.90.30.00	0,00	2.000,00	2.000,00	2.000,00	2.000,00	8.000,00
125 - MSC - 1.660.0000 - RECURSOS TRANSFERIDOS PELO FNAS	0,00	2.000,00	2.000,00	2.000,00	2.000,00	8.000,00
120 - 3.3.90.36.00	0,00	2.000,00	2.000,00	2.000,00	2.000,00	8.000,00
125 - MSC - 1.660.0000 - RECURSOS TRANSFERIDOS PELO FNAS	0,00	2.000,00	2.000,00	2.000,00	2.000,00	8.000,00
121 - 3.3.90.39.00	0,00	1.000,00	1.000,00	1.000,00	1.000,00	4.000,00
125 - MSC - 1.660.0000 - RECURSOS TRANSFERIDOS PELO FNAS	0,00	1.000,00	1.000,00	1.000,00	1.000,00	4.000,00
Programa: 811 - ASSISTÊNCIA EMERGENCIAL ÀS VÍTIMAS DE CALAMIDADES	0,00	22.000,00	22.000,00	20.000,00	16.000,00	80.000,00
Ação: 2.27 - OFERTA DE ASSISTÊNCIA À POPULAÇÃO VITIMADA POR ACIDENTES,	0,00	17.000,00	17.000,00	16.000,00	16.000,00	66.000,00
179 - 3.3.90.30.00	0,00	3.000,00	3.000,00	2.000,00	2.000,00	10.000,00



Prefeitura Municipal de Tacaimbó

Av. Sebastião Clemente, S/N - Centro - 55.140-000 - Tacaimbó/ PE
CNPJ: 10.091.601/0001-00



Usuário: Tacaimbó

Chave de Autenticação
1415-7240-396

Página
103 / 112

Demonstrativo de compatibilidade entre PPA e LOA

PPA 2022 - 2025 - Valores em R\$

	Valor global	2022	2023	2024	2025	Total
101 - MSC - 1.501.0000 - RECURSOS PRÓPRIOS	0,00	3.000,00	3.000,00	2.000,00	2.000,00	10.000,00
180 - 3.3.90.32.00	0,00	5.000,00	5.000,00	5.000,00	5.000,00	20.000,00
101 - MSC - 1.501.0000 - RECURSOS PRÓPRIOS	0,00	5.000,00	5.000,00	5.000,00	5.000,00	20.000,00
181 - 3.3.90.36.00	0,00	2.000,00	2.000,00	2.000,00	2.000,00	8.000,00
101 - MSC - 1.501.0000 - RECURSOS PRÓPRIOS	0,00	2.000,00	2.000,00	2.000,00	2.000,00	8.000,00
182 - 3.3.90.39.00	0,00	2.000,00	2.000,00	2.000,00	2.000,00	8.000,00
101 - MSC - 1.501.0000 - RECURSOS PRÓPRIOS	0,00	2.000,00	2.000,00	2.000,00	2.000,00	8.000,00
656 - 3.3.90.48.00	0,00	5.000,00	5.000,00	5.000,00	5.000,00	20.000,00
101 - MSC - 1.501.0000 - RECURSOS PRÓPRIOS	0,00	5.000,00	5.000,00	5.000,00	5.000,00	20.000,00
Ação: 2.157 - AÇÕES DE ENFRENTAMENTO DA EMERGÊNCIA COVID-19 – ASSISTÊNCIA	0,00	5.000,00	5.000,00	4.000,00	0,00	14.000,00
950 - 3.3.90.32.00	0,00	5.000,00	5.000,00	4.000,00	0,00	14.000,00
101 - MSC - 1.501.0000 - RECURSOS PRÓPRIOS	0,00	5.000,00	5.000,00	4.000,00	0,00	14.000,00
Programa: 812 - PROMOVENDO A IGUALDADE DE GÊNERO	0,00	11.000,00	11.000,00	9.000,00	6.000,00	37.000,00
Ação: 1.33 - AQUISIÇÃO DE VEÍCULOS, MÓVEIS, MÁQUINAS E EQUIPAMENTOS	0,00	2.000,00	2.000,00	2.000,00	0,00	6.000,00
187 - 4.4.90.52.00	0,00	2.000,00	2.000,00	2.000,00	0,00	6.000,00
101 - MSC - 1.501.0000 - RECURSOS PRÓPRIOS	0,00	2.000,00	2.000,00	2.000,00	0,00	6.000,00
Ação: 1.90 - CONSTRUÇÃO, REFORMA OU AMPLIÇÃO DE ESPAÇO PARA	0,00	2.000,00	2.000,00	1.000,00	0,00	5.000,00
657 - 4.4.90.51.00	0,00	2.000,00	2.000,00	1.000,00	0,00	5.000,00
101 - MSC - 1.501.0000 - RECURSOS PRÓPRIOS	0,00	2.000,00	2.000,00	1.000,00	0,00	5.000,00
Ação: 2.8 - MANUTENÇÃO DAS ATIVIDADES DO PROGRAMA DE PROMOÇÃO DA	0,00	7.000,00	7.000,00	6.000,00	6.000,00	26.000,00
188 - 3.3.90.30.00	0,00	2.000,00	2.000,00	2.000,00	2.000,00	8.000,00
101 - MSC - 1.501.0000 - RECURSOS PRÓPRIOS	0,00	2.000,00	2.000,00	2.000,00	2.000,00	8.000,00
189 - 3.3.90.36.00	0,00	3.000,00	3.000,00	2.000,00	2.000,00	10.000,00
101 - MSC - 1.501.0000 - RECURSOS PRÓPRIOS	0,00	3.000,00	3.000,00	2.000,00	2.000,00	10.000,00
190 - 3.3.90.39.00	0,00	2.000,00	2.000,00	2.000,00	2.000,00	8.000,00
101 - MSC - 1.501.0000 - RECURSOS PRÓPRIOS	0,00	2.000,00	2.000,00	2.000,00	2.000,00	8.000,00
Programa: 813 - CRIANÇA FELIZ/ PRIMEIRA INFÂNCIA	0,00	119.000,00	140.000,00	116.000,00	0,00	375.000,00
Ação: 2.110 - MANUTENÇÃO DAS ATIVIDADES DO PROGRAMA CRIANÇA FELIZ/PRIMEIRA	0,00	119.000,00	140.000,00	116.000,00	0,00	375.000,00
569 - 3.1.90.04.00	0,00	6.000,00	6.000,00	4.000,00	0,00	16.000,00
101 - MSC - 1.501.0000 - RECURSOS PRÓPRIOS	0,00	1.000,00	1.000,00	1.000,00	0,00	3.000,00
125 - MSC - 1.660.0000 - RECURSOS TRANSFERIDOS PELO FNAS	0,00	5.000,00	5.000,00	3.000,00	0,00	13.000,00
570 - 3.1.90.11.00	0,00	7.000,00	7.000,00	5.000,00	0,00	19.000,00
101 - MSC - 1.501.0000 - RECURSOS PRÓPRIOS	0,00	2.000,00	2.000,00	2.000,00	0,00	6.000,00
125 - MSC - 1.660.0000 - RECURSOS TRANSFERIDOS PELO FNAS	0,00	5.000,00	5.000,00	3.000,00	0,00	13.000,00
571 - 3.1.90.13.00	0,00	1.000,00	1.000,00	1.000,00	0,00	3.000,00



Prefeitura Municipal de Tacaimbó

Av. Sebastião Clemente, S/N - Centro - 55.140-000 - Tacaimbó/ PE
CNPJ: 10.091.601/0001-00



Usuário: Tacaimbó

Chave de Autenticação
1415-7240-396

Página
104 / 112

Demonstrativo de compatibilidade entre PPA e LOA

PPA 2022 - 2025 - Valores em R\$

	Valor global	2022	2023	2024	2025	Total
101 - MSC - 1.501.0000 - RECURSOS PRÓPRIOS	0,00	1.000,00	1.000,00	1.000,00	0,00	3.000,00
898 - 3.1.90.94.00	0,00	2.000,00	0,00	0,00	0,00	2.000,00
101 - MSC - 1.501.0000 - RECURSOS PRÓPRIOS	0,00	1.000,00	0,00	0,00	0,00	1.000,00
125 - MSC - 1.660.0000 - RECURSOS TRANSFERIDOS PELO FNAS	0,00	1.000,00	0,00	0,00	0,00	1.000,00
572 - 3.3.90.14.00	0,00	4.000,00	4.000,00	4.000,00	0,00	12.000,00
101 - MSC - 1.501.0000 - RECURSOS PRÓPRIOS	0,00	2.000,00	2.000,00	2.000,00	0,00	6.000,00
125 - MSC - 1.660.0000 - RECURSOS TRANSFERIDOS PELO FNAS	0,00	2.000,00	2.000,00	2.000,00	0,00	6.000,00
573 - 3.3.90.30.00	0,00	7.000,00	7.000,00	7.000,00	0,00	21.000,00
101 - MSC - 1.501.0000 - RECURSOS PRÓPRIOS	0,00	2.000,00	2.000,00	2.000,00	0,00	6.000,00
125 - MSC - 1.660.0000 - RECURSOS TRANSFERIDOS PELO FNAS	0,00	5.000,00	5.000,00	5.000,00	0,00	15.000,00
574 - 3.3.90.32.00	0,00	7.000,00	7.000,00	7.000,00	0,00	21.000,00
101 - MSC - 1.501.0000 - RECURSOS PRÓPRIOS	0,00	2.000,00	2.000,00	2.000,00	0,00	6.000,00
125 - MSC - 1.660.0000 - RECURSOS TRANSFERIDOS PELO FNAS	0,00	5.000,00	5.000,00	5.000,00	0,00	15.000,00
575 - 3.3.90.33.00	0,00	2.000,00	2.000,00	2.000,00	0,00	6.000,00
101 - MSC - 1.501.0000 - RECURSOS PRÓPRIOS	0,00	1.000,00	1.000,00	1.000,00	0,00	3.000,00
125 - MSC - 1.660.0000 - RECURSOS TRANSFERIDOS PELO FNAS	0,00	1.000,00	1.000,00	1.000,00	0,00	3.000,00
576 - 3.3.90.36.00	0,00	69.000,00	72.000,00	62.000,00	0,00	203.000,00
101 - MSC - 1.501.0000 - RECURSOS PRÓPRIOS	0,00	2.000,00	2.000,00	2.000,00	0,00	6.000,00
125 - MSC - 1.660.0000 - RECURSOS TRANSFERIDOS PELO FNAS	0,00	67.000,00	70.000,00	60.000,00	0,00	197.000,00
577 - 3.3.90.39.00	0,00	12.000,00	32.000,00	22.000,00	0,00	66.000,00
101 - MSC - 1.501.0000 - RECURSOS PRÓPRIOS	0,00	2.000,00	2.000,00	2.000,00	0,00	6.000,00
125 - MSC - 1.660.0000 - RECURSOS TRANSFERIDOS PELO FNAS	0,00	10.000,00	30.000,00	20.000,00	0,00	60.000,00
924 - 3.3.90.94.00	0,00	2.000,00	2.000,00	2.000,00	0,00	6.000,00
101 - MSC - 1.501.0000 - RECURSOS PRÓPRIOS	0,00	1.000,00	1.000,00	1.000,00	0,00	3.000,00
125 - MSC - 1.660.0000 - RECURSOS TRANSFERIDOS PELO FNAS	0,00	1.000,00	1.000,00	1.000,00	0,00	3.000,00
Programa: 814 - PROGRAMA MUNICIPAL DE AGENTES AMBIENTAIS	0,00	40.000,00	50.000,00	50.000,00	50.000,00	190.000,00
Ação: 2.97 - MANUTENÇÃO DO PROGRAMA MUNICIPAL DE AGENTES AMBIENTAIS	0,00	40.000,00	50.000,00	50.000,00	50.000,00	190.000,00
1006 - 3.3.90.48.00	0,00	40.000,00	50.000,00	50.000,00	50.000,00	190.000,00
101 - MSC - 1.501.0000 - RECURSOS PRÓPRIOS	0,00	40.000,00	50.000,00	50.000,00	50.000,00	190.000,00
Subfunção: 245 - Serviços Socioassistenciais	0,00	0,00	0,00	0,00	865.000,00	865.000,00
Programa: 803 - FORTALECIMENTO DA REDE DE PROTEÇÃO SOCIAL BÁSICA	0,00	0,00	0,00	0,00	544.000,00	544.000,00
Ação: 1.124 - AQUISIÇÃO DE MÓVEIS, MÁQUINAS, EQUIPAMENTOS E OUTROS	0,00	0,00	0,00	0,00	9.000,00	9.000,00
1217 - 4.4.90.52.00	0,00	0,00	0,00	0,00	9.000,00	9.000,00
101 - MSC - 1.501.0000 - RECURSOS PRÓPRIOS	0,00	0,00	0,00	0,00	2.000,00	2.000,00
125 - MSC - 1.660.0000 - RECURSOS TRANSFERIDOS PELO FNAS	0,00	0,00	0,00	0,00	2.000,00	2.000,00



Prefeitura Municipal de Tacaimbó

Av. Sebastião Clemente, S/N - Centro - 55.140-000 - Tacaimbó/ PE
CNPJ: 10.091.601/0001-00



Usuário: Tacaimbó

Chave de Autenticação
1415-7240-396

Página
105 / 112

Demonstrativo de compatibilidade entre PPA e LOA

		PPA 2022 - 2025 - Valores em R\$					
		Valor global	2022	2023	2024	2025	Total
	127 - MSC - 1.661.0000 - TRANSFERÊNCIA DO FUNDO ESTADUAL DE ASSISTÊNCIA SOCI	0,00	0,00	0,00	0,00	5.000,00	5.000,00
Ação:	1.125 - AMPLIAÇÃO E EXPANSÃO DA ESTRUTURA FÍSICA DO PROTEÇÃO SOCIAL	0,00	0,00	0,00	0,00	4.000,00	4.000,00
	1218 - 4.4.90.51.00	0,00	0,00	0,00	0,00	4.000,00	4.000,00
	101 - MSC - 1.501.0000 - RECURSOS PRÓPRIOS	0,00	0,00	0,00	0,00	2.000,00	2.000,00
	125 - MSC - 1.660.0000 - RECURSOS TRANSFERIDOS PELO FNAS	0,00	0,00	0,00	0,00	2.000,00	2.000,00
Ação:	2.203 - MANUTENÇÃO DAS AÇÕES VINCULADAS A PROTEÇÃO SOCIAL BÁSICA	0,00	0,00	0,00	0,00	531.000,00	531.000,00
	1219 - 3.1.90.04.00	0,00	0,00	0,00	0,00	20.000,00	20.000,00
	101 - MSC - 1.501.0000 - RECURSOS PRÓPRIOS	0,00	0,00	0,00	0,00	10.000,00	10.000,00
	125 - MSC - 1.660.0000 - RECURSOS TRANSFERIDOS PELO FNAS	0,00	0,00	0,00	0,00	10.000,00	10.000,00
	1220 - 3.1.90.11.00	0,00	0,00	0,00	0,00	25.000,00	25.000,00
	101 - MSC - 1.501.0000 - RECURSOS PRÓPRIOS	0,00	0,00	0,00	0,00	15.000,00	15.000,00
	125 - MSC - 1.660.0000 - RECURSOS TRANSFERIDOS PELO FNAS	0,00	0,00	0,00	0,00	10.000,00	10.000,00
	1221 - 3.1.90.13.00	0,00	0,00	0,00	0,00	15.000,00	15.000,00
	101 - MSC - 1.501.0000 - RECURSOS PRÓPRIOS	0,00	0,00	0,00	0,00	5.000,00	5.000,00
	125 - MSC - 1.660.0000 - RECURSOS TRANSFERIDOS PELO FNAS	0,00	0,00	0,00	0,00	10.000,00	10.000,00
	1325 - 3.1.90.94.00	0,00	0,00	0,00	0,00	1.000,00	1.000,00
	101 - MSC - 1.501.0000 - RECURSOS PRÓPRIOS	0,00	0,00	0,00	0,00	1.000,00	1.000,00
	1229 - 3.3.90.14.00	0,00	0,00	0,00	0,00	7.000,00	7.000,00
	101 - MSC - 1.501.0000 - RECURSOS PRÓPRIOS	0,00	0,00	0,00	0,00	2.000,00	2.000,00
	125 - MSC - 1.660.0000 - RECURSOS TRANSFERIDOS PELO FNAS	0,00	0,00	0,00	0,00	5.000,00	5.000,00
	1223 - 3.3.90.30.00	0,00	0,00	0,00	0,00	75.000,00	75.000,00
	101 - MSC - 1.501.0000 - RECURSOS PRÓPRIOS	0,00	0,00	0,00	0,00	50.000,00	50.000,00
	125 - MSC - 1.660.0000 - RECURSOS TRANSFERIDOS PELO FNAS	0,00	0,00	0,00	0,00	15.000,00	15.000,00
	127 - MSC - 1.661.0000 - TRANSFERÊNCIA DO FUNDO ESTADUAL DE ASSISTÊNCIA SOCI	0,00	0,00	0,00	0,00	10.000,00	10.000,00
	1225 - 3.3.90.32.00	0,00	0,00	0,00	0,00	2.000,00	2.000,00
	101 - MSC - 1.501.0000 - RECURSOS PRÓPRIOS	0,00	0,00	0,00	0,00	2.000,00	2.000,00
	1224 - 3.3.90.36.00	0,00	0,00	0,00	0,00	285.000,00	285.000,00
	101 - MSC - 1.501.0000 - RECURSOS PRÓPRIOS	0,00	0,00	0,00	0,00	150.000,00	150.000,00
	125 - MSC - 1.660.0000 - RECURSOS TRANSFERIDOS PELO FNAS	0,00	0,00	0,00	0,00	120.000,00	120.000,00
	127 - MSC - 1.661.0000 - TRANSFERÊNCIA DO FUNDO ESTADUAL DE ASSISTÊNCIA SOCI	0,00	0,00	0,00	0,00	15.000,00	15.000,00
	1226 - 3.3.90.39.00	0,00	0,00	0,00	0,00	95.000,00	95.000,00
	101 - MSC - 1.501.0000 - RECURSOS PRÓPRIOS	0,00	0,00	0,00	0,00	50.000,00	50.000,00
	125 - MSC - 1.660.0000 - RECURSOS TRANSFERIDOS PELO FNAS	0,00	0,00	0,00	0,00	30.000,00	30.000,00
	127 - MSC - 1.661.0000 - TRANSFERÊNCIA DO FUNDO ESTADUAL DE ASSISTÊNCIA SOCI	0,00	0,00	0,00	0,00	15.000,00	15.000,00
	1228 - 3.3.90.48.00	0,00	0,00	0,00	0,00	2.000,00	2.000,00



Prefeitura Municipal de Tacaimbó

Av. Sebastião Clemente, S/N - Centro - 55.140-000 - Tacaimbó/ PE
CNPJ: 10.091.601/0001-00



Usuário: Tacaimbó

Chave de Autenticação
1415-7240-396

Página
106 / 112

Demonstrativo de compatibilidade entre PPA e LOA

PPA 2022 - 2025 - Valores em R\$

	Valor global	2022	2023	2024	2025	Total
101 - MSC - 1.501.0000 - RECURSOS PRÓPRIOS	0,00	0,00	0,00	0,00	2.000,00	2.000,00
1227 - 3.3.90.93.00	0,00	0,00	0,00	0,00	4.000,00	4.000,00
101 - MSC - 1.501.0000 - RECURSOS PRÓPRIOS	0,00	0,00	0,00	0,00	2.000,00	2.000,00
125 - MSC - 1.660.0000 - RECURSOS TRANSFERIDOS PELO FNAS	0,00	0,00	0,00	0,00	2.000,00	2.000,00
Programa: 2706 - PROGRAMA DE PROTEÇÃO SOCIAL ESPECIAL DE MÉDIA E ALTA COMPLEXI	0,00	0,00	0,00	0,00	321.000,00	321.000,00
Ação: 1.126 - AQUISIÇÃO DE MOVEIS, MÁQUINAS, EQUIPAMENTOS E OUTROS	0,00	0,00	0,00	0,00	2.000,00	2.000,00
1230 - 4.4.90.52.00	0,00	0,00	0,00	0,00	2.000,00	2.000,00
101 - MSC - 1.501.0000 - RECURSOS PRÓPRIOS	0,00	0,00	0,00	0,00	2.000,00	2.000,00
Ação: 2.204 - MANUTENÇÃO DA PROTEÇÃO SOCIAL ESPECIAL DE MÉDIA E ALTA	0,00	0,00	0,00	0,00	319.000,00	319.000,00
1231 - 3.1.90.04.00	0,00	0,00	0,00	0,00	3.000,00	3.000,00
101 - MSC - 1.501.0000 - RECURSOS PRÓPRIOS	0,00	0,00	0,00	0,00	1.000,00	1.000,00
125 - MSC - 1.660.0000 - RECURSOS TRANSFERIDOS PELO FNAS	0,00	0,00	0,00	0,00	2.000,00	2.000,00
1232 - 3.1.90.11.00	0,00	0,00	0,00	0,00	5.000,00	5.000,00
101 - MSC - 1.501.0000 - RECURSOS PRÓPRIOS	0,00	0,00	0,00	0,00	1.000,00	1.000,00
125 - MSC - 1.660.0000 - RECURSOS TRANSFERIDOS PELO FNAS	0,00	0,00	0,00	0,00	4.000,00	4.000,00
1233 - 3.1.90.13.00	0,00	0,00	0,00	0,00	2.000,00	2.000,00
101 - MSC - 1.501.0000 - RECURSOS PRÓPRIOS	0,00	0,00	0,00	0,00	1.000,00	1.000,00
125 - MSC - 1.660.0000 - RECURSOS TRANSFERIDOS PELO FNAS	0,00	0,00	0,00	0,00	1.000,00	1.000,00
1234 - 3.1.90.94.00	0,00	0,00	0,00	0,00	2.000,00	2.000,00
101 - MSC - 1.501.0000 - RECURSOS PRÓPRIOS	0,00	0,00	0,00	0,00	1.000,00	1.000,00
125 - MSC - 1.660.0000 - RECURSOS TRANSFERIDOS PELO FNAS	0,00	0,00	0,00	0,00	1.000,00	1.000,00
1241 - 3.3.90.14.00	0,00	0,00	0,00	0,00	6.000,00	6.000,00
101 - MSC - 1.501.0000 - RECURSOS PRÓPRIOS	0,00	0,00	0,00	0,00	1.000,00	1.000,00
125 - MSC - 1.660.0000 - RECURSOS TRANSFERIDOS PELO FNAS	0,00	0,00	0,00	0,00	5.000,00	5.000,00
1235 - 3.3.90.30.00	0,00	0,00	0,00	0,00	40.000,00	40.000,00
101 - MSC - 1.501.0000 - RECURSOS PRÓPRIOS	0,00	0,00	0,00	0,00	20.000,00	20.000,00
125 - MSC - 1.660.0000 - RECURSOS TRANSFERIDOS PELO FNAS	0,00	0,00	0,00	0,00	10.000,00	10.000,00
127 - MSC - 1.661.0000 - TRANSFERÊNCIA DO FUNDO ESTADUAL DE ASSISTÊNCIA SOCI	0,00	0,00	0,00	0,00	10.000,00	10.000,00
1236 - 3.3.90.32.00	0,00	0,00	0,00	0,00	1.000,00	1.000,00
101 - MSC - 1.501.0000 - RECURSOS PRÓPRIOS	0,00	0,00	0,00	0,00	1.000,00	1.000,00
1237 - 3.3.90.36.00	0,00	0,00	0,00	0,00	195.000,00	195.000,00
101 - MSC - 1.501.0000 - RECURSOS PRÓPRIOS	0,00	0,00	0,00	0,00	100.000,00	100.000,00
125 - MSC - 1.660.0000 - RECURSOS TRANSFERIDOS PELO FNAS	0,00	0,00	0,00	0,00	15.000,00	15.000,00
127 - MSC - 1.661.0000 - TRANSFERÊNCIA DO FUNDO ESTADUAL DE ASSISTÊNCIA SOCI	0,00	0,00	0,00	0,00	80.000,00	80.000,00
1238 - 3.3.90.39.00	0,00	0,00	0,00	0,00	60.000,00	60.000,00



Prefeitura Municipal de Tacaimbó

Av. Sebastião Clemente, S/N - Centro - 55.140-000 - Tacaimbó/ PE
CNPJ: 10.091.601/0001-00



Usuário: Tacaimbó

Chave de Autenticação
1415-7240-396

Página
107 / 112

Demonstrativo de compatibilidade entre PPA e LOA

PPA 2022 - 2025 - Valores em R\$

	Valor global	2022	2023	2024	2025	Total
101 - MSC - 1.501.0000 - RECURSOS PRÓPRIOS	0,00	0,00	0,00	0,00	20.000,00	20.000,00
125 - MSC - 1.660.0000 - RECURSOS TRANSFERIDOS PELO FNAS	0,00	0,00	0,00	0,00	10.000,00	10.000,00
127 - MSC - 1.661.0000 - TRANSFERÊNCIA DO FUNDO ESTADUAL DE ASSISTÊNCIA SOCI	0,00	0,00	0,00	0,00	30.000,00	30.000,00
1239 - 3.3.90.48.00	0,00	0,00	0,00	0,00	1.000,00	1.000,00
101 - MSC - 1.501.0000 - RECURSOS PRÓPRIOS	0,00	0,00	0,00	0,00	1.000,00	1.000,00
1240 - 3.3.90.93.00	0,00	0,00	0,00	0,00	4.000,00	4.000,00
101 - MSC - 1.501.0000 - RECURSOS PRÓPRIOS	0,00	0,00	0,00	0,00	2.000,00	2.000,00
125 - MSC - 1.660.0000 - RECURSOS TRANSFERIDOS PELO FNAS	0,00	0,00	0,00	0,00	2.000,00	2.000,00
Subfunção: 306 - Alimentação e Nutrição	0,00	5.000,00	255.600,00	301.000,00	472.000,00	1.033.600,00
Programa: 803 - FORTALECIMENTO DA REDE DE PROTEÇÃO SOCIAL BÁSICA	0,00	5.000,00	5.000,00	5.000,00	5.000,00	20.000,00
Ação: 2.6 - MANUTENÇÃO DAS AÇÕES DE SEGURANÇA ALIMENTAR.	0,00	5.000,00	5.000,00	5.000,00	5.000,00	20.000,00
183 - 3.3.90.30.00	0,00	1.000,00	1.000,00	1.000,00	1.000,00	4.000,00
101 - MSC - 1.501.0000 - RECURSOS PRÓPRIOS	0,00	1.000,00	1.000,00	1.000,00	1.000,00	4.000,00
184 - 3.3.90.32.00	0,00	2.000,00	2.000,00	2.000,00	2.000,00	8.000,00
101 - MSC - 1.501.0000 - RECURSOS PRÓPRIOS	0,00	2.000,00	2.000,00	2.000,00	2.000,00	8.000,00
185 - 3.3.90.36.00	0,00	1.000,00	1.000,00	1.000,00	1.000,00	4.000,00
101 - MSC - 1.501.0000 - RECURSOS PRÓPRIOS	0,00	1.000,00	1.000,00	1.000,00	1.000,00	4.000,00
186 - 3.3.90.39.00	0,00	1.000,00	1.000,00	1.000,00	1.000,00	4.000,00
101 - MSC - 1.501.0000 - RECURSOS PRÓPRIOS	0,00	1.000,00	1.000,00	1.000,00	1.000,00	4.000,00
Programa: 817 - COZINHA COMUNITÁRIA	0,00	0,00	250.600,00	296.000,00	467.000,00	1.013.600,00
Ação: 1.108 - AQUISIÇÃO DE EQUIPAMENTOS DESTINADOS A EQUIPAR A COZINHA	0,00	0,00	10.600,00	2.000,00	2.000,00	14.600,00
1026 - 4.4.90.52.00	0,00	0,00	10.600,00	2.000,00	2.000,00	14.600,00
101 - MSC - 1.501.0000 - RECURSOS PRÓPRIOS	0,00	0,00	10.600,00	2.000,00	2.000,00	14.600,00
Ação: 2.167 - MANUTENÇÃO DA COZINHA COMUNITÁRIA NO MUNICÍPIO	0,00	0,00	240.000,00	294.000,00	465.000,00	999.000,00
1027 - 3.1.90.04.00	0,00	0,00	100.000,00	100.000,00	100.000,00	300.000,00
101 - MSC - 1.501.0000 - RECURSOS PRÓPRIOS	0,00	0,00	100.000,00	100.000,00	100.000,00	300.000,00
1028 - 3.1.90.13.00	0,00	0,00	10.000,00	10.000,00	15.000,00	35.000,00
101 - MSC - 1.501.0000 - RECURSOS PRÓPRIOS	0,00	0,00	10.000,00	10.000,00	15.000,00	35.000,00
1029 - 3.3.90.30.00	0,00	0,00	115.000,00	124.000,00	270.000,00	509.000,00
101 - MSC - 1.501.0000 - RECURSOS PRÓPRIOS	0,00	0,00	65.000,00	50.000,00	50.000,00	165.000,00
127 - MSC - 1.661.0000 - TRANSFERÊNCIA DO FUNDO ESTADUAL DE ASSISTÊNCIA SOCI	0,00	0,00	50.000,00	74.000,00	220.000,00	344.000,00
1030 - 3.3.90.36.00	0,00	0,00	10.000,00	30.000,00	30.000,00	70.000,00
101 - MSC - 1.501.0000 - RECURSOS PRÓPRIOS	0,00	0,00	10.000,00	30.000,00	30.000,00	70.000,00
1031 - 3.3.90.39.00	0,00	0,00	5.000,00	30.000,00	50.000,00	85.000,00
101 - MSC - 1.501.0000 - RECURSOS PRÓPRIOS	0,00	0,00	5.000,00	30.000,00	30.000,00	65.000,00



Prefeitura Municipal de Tacaimbó

Av. Sebastião Clemente, S/N - Centro - 55.140-000 - Tacaimbó/ PE
CNPJ: 10.091.601/0001-00



Usuário: Tacaimbó

Chave de Autenticação
1415-7240-396

Página
108 / 112

Demonstrativo de compatibilidade entre PPA e LOA

PPA 2022 - 2025 - Valores em R\$

	Valor global	2022	2023	2024	2025	Total
127 - MSC - 1.661.0000 - TRANSFERÊNCIA DO FUNDO ESTADUAL DE ASSISTÊNCIA SOCI	0,00	0,00	0,00	0,00	20.000,00	20.000,00
Subfunção: 422 - Direitos Individuais, Coletivos e Difusos	0,00	12.000,00	12.000,00	12.000,00	12.000,00	48.000,00
Programa: 812 - PROMOVEDO A IGUALDADE DE GÊNERO	0,00	12.000,00	12.000,00	12.000,00	12.000,00	48.000,00
Ação: 2.127 - INCENTIVO À AUTONOMIA ECONÔMICA E AO EMPREENDEDORISMO DAS	0,00	12.000,00	12.000,00	12.000,00	12.000,00	48.000,00
658 - 3.3.90.30.00	0,00	5.000,00	5.000,00	5.000,00	5.000,00	20.000,00
101 - MSC - 1.501.0000 - RECURSOS PRÓPRIOS	0,00	5.000,00	5.000,00	5.000,00	5.000,00	20.000,00
659 - 3.3.90.36.00	0,00	2.000,00	2.000,00	2.000,00	2.000,00	8.000,00
101 - MSC - 1.501.0000 - RECURSOS PRÓPRIOS	0,00	2.000,00	2.000,00	2.000,00	2.000,00	8.000,00
660 - 3.3.90.39.00	0,00	5.000,00	5.000,00	5.000,00	5.000,00	20.000,00
101 - MSC - 1.501.0000 - RECURSOS PRÓPRIOS	0,00	5.000,00	5.000,00	5.000,00	5.000,00	20.000,00
Função: 14 - Direitos da Cidadania	0,00	0,00	0,00	5.000,00	5.000,00	10.000,00
Subfunção: 243 - Assistência à Criança e ao Adolescente	0,00	0,00	0,00	5.000,00	5.000,00	10.000,00
Programa: 813 - CRIANÇA FELIZ/ PRIMEIRA INFÂNCIA	0,00	0,00	0,00	5.000,00	5.000,00	10.000,00
Ação: 2.195 - PROMOÇÃO, PROTEÇÃO E DEFESA DAS CRIANÇAS DE 0 A 6 ANOS -	0,00	0,00	0,00	5.000,00	5.000,00	10.000,00
1154 - 3.3.90.30.00	0,00	0,00	0,00	1.000,00	1.000,00	2.000,00
101 - MSC - 1.501.0000 - RECURSOS PRÓPRIOS	0,00	0,00	0,00	1.000,00	1.000,00	2.000,00
1155 - 3.3.90.32.00	0,00	0,00	0,00	1.000,00	1.000,00	2.000,00
101 - MSC - 1.501.0000 - RECURSOS PRÓPRIOS	0,00	0,00	0,00	1.000,00	1.000,00	2.000,00
1156 - 3.3.90.36.00	0,00	0,00	0,00	1.000,00	1.000,00	2.000,00
101 - MSC - 1.501.0000 - RECURSOS PRÓPRIOS	0,00	0,00	0,00	1.000,00	1.000,00	2.000,00
1157 - 3.3.90.39.00	0,00	0,00	0,00	1.000,00	1.000,00	2.000,00
101 - MSC - 1.501.0000 - RECURSOS PRÓPRIOS	0,00	0,00	0,00	1.000,00	1.000,00	2.000,00
1158 - 3.3.90.91.00	0,00	0,00	0,00	1.000,00	1.000,00	2.000,00
101 - MSC - 1.501.0000 - RECURSOS PRÓPRIOS	0,00	0,00	0,00	1.000,00	1.000,00	2.000,00
Função: 28 - Encargos Especiais	0,00	3.000,00	3.000,00	3.000,00	3.000,00	12.000,00
Subfunção: 846 - Outros Encargos Especiais	0,00	3.000,00	3.000,00	3.000,00	3.000,00	12.000,00
Programa: 0 - OPERAÇÕES ESPECIAIS	0,00	3.000,00	3.000,00	3.000,00	3.000,00	12.000,00
Ação: 0.6 - INDENIZAÇÕES E RESTITUIÇÕES	0,00	3.000,00	3.000,00	3.000,00	3.000,00	12.000,00
191 - 3.3.90.93.00	0,00	3.000,00	3.000,00	3.000,00	3.000,00	12.000,00
101 - MSC - 1.501.0000 - RECURSOS PRÓPRIOS	0,00	1.000,00	1.000,00	1.000,00	1.000,00	4.000,00
125 - MSC - 1.660.0000 - RECURSOS TRANSFERIDOS PELO FNAS	0,00	1.000,00	1.000,00	1.000,00	1.000,00	4.000,00
126 - MSC - 1.665.0000 - TRANSFERÊNCIA DE CONVÊNIO VINCULADOS À ASSISTÊNCIA S	0,00	1.000,00	1.000,00	1.000,00	1.000,00	4.000,00
Unidade orçamentária: 81003 - FUNDO DOS DIREITOS DA CRIANÇA E DO ADOLESC	0,00	246.000,00	276.000,00	331.000,00	377.000,00	1.230.000,00
Função: 8 - Assistência Social	0,00	246.000,00	276.000,00	331.000,00	377.000,00	1.230.000,00
Subfunção: 243 - Assistência à Criança e ao Adolescente	0,00	246.000,00	276.000,00	331.000,00	377.000,00	1.230.000,00



Prefeitura Municipal de Tacaimbó

Av. Sebastião Clemente, S/N - Centro - 55.140-000 - Tacaimbó/ PE
CNPJ: 10.091.601/0001-00



Usuário: Tacaimbó

Chave de Autenticação
1415-7240-396

Página
109 / 112

Demonstrativo de compatibilidade entre PPA e LOA

PPA 2022 - 2025 - Valores em R\$

	Valor global	2022	2023	2024	2025	Total
Programa: 815 - APOIO AO CONSELHO TUTELAR	0,00	218.000,00	248.000,00	303.000,00	349.000,00	1.118.000,00
Ação: 1.88 - REEQUIPAMENTO DO CONSELHO TUTELAR: AQUISIÇÃO DE VEÍCULOS,	0,00	2.000,00	2.000,00	2.000,00	2.000,00	8.000,00
650 - 4.4.90.52.00	0,00	2.000,00	2.000,00	2.000,00	2.000,00	8.000,00
101 - MSC - 1.501.0000 - RECURSOS PRÓPRIOS	0,00	2.000,00	2.000,00	2.000,00	2.000,00	8.000,00
Ação: 2.16 - APOIO À MANUTENÇÃO DAS ATIVIDADES DO CONSELHO TUTELAR.	0,00	216.000,00	246.000,00	301.000,00	347.000,00	1.110.000,00
192 - 3.1.90.11.00	0,00	150.000,00	150.000,00	180.000,00	230.000,00	710.000,00
101 - MSC - 1.501.0000 - RECURSOS PRÓPRIOS	0,00	150.000,00	150.000,00	180.000,00	230.000,00	710.000,00
193 - 3.1.90.13.00	0,00	40.000,00	40.000,00	50.000,00	35.000,00	165.000,00
101 - MSC - 1.501.0000 - RECURSOS PRÓPRIOS	0,00	40.000,00	40.000,00	50.000,00	35.000,00	165.000,00
899 - 3.1.90.94.00	0,00	5.000,00	0,00	0,00	1.000,00	6.000,00
101 - MSC - 1.501.0000 - RECURSOS PRÓPRIOS	0,00	5.000,00	0,00	0,00	1.000,00	6.000,00
194 - 3.3.90.14.00	0,00	5.000,00	20.000,00	20.000,00	20.000,00	65.000,00
101 - MSC - 1.501.0000 - RECURSOS PRÓPRIOS	0,00	5.000,00	20.000,00	20.000,00	20.000,00	65.000,00
195 - 3.3.90.30.00	0,00	5.000,00	10.000,00	15.000,00	20.000,00	50.000,00
101 - MSC - 1.501.0000 - RECURSOS PRÓPRIOS	0,00	5.000,00	10.000,00	15.000,00	20.000,00	50.000,00
196 - 3.3.90.36.00	0,00	5.000,00	10.000,00	15.000,00	20.000,00	50.000,00
101 - MSC - 1.501.0000 - RECURSOS PRÓPRIOS	0,00	5.000,00	10.000,00	15.000,00	20.000,00	50.000,00
197 - 3.3.90.39.00	0,00	5.000,00	15.000,00	20.000,00	20.000,00	60.000,00
101 - MSC - 1.501.0000 - RECURSOS PRÓPRIOS	0,00	5.000,00	15.000,00	20.000,00	20.000,00	60.000,00
925 - 3.3.90.94.00	0,00	1.000,00	1.000,00	1.000,00	1.000,00	4.000,00
101 - MSC - 1.501.0000 - RECURSOS PRÓPRIOS	0,00	1.000,00	1.000,00	1.000,00	1.000,00	4.000,00
Programa: 816 - GESTÃO ADMINISTRATIVA DO FUNDO MUNICIPAL DOS DIREITOS DA CRIANÇA	0,00	28.000,00	28.000,00	28.000,00	28.000,00	112.000,00
Ação: 1.10 - CONSTRUÇÃO, REFORMA E/OU AMPLIAÇÃO DE CENTRO DA CRIANÇA E DO	0,00	2.000,00	2.000,00	2.000,00	2.000,00	8.000,00
198 - 4.4.90.51.00	0,00	2.000,00	2.000,00	2.000,00	2.000,00	8.000,00
101 - MSC - 1.501.0000 - RECURSOS PRÓPRIOS	0,00	2.000,00	2.000,00	2.000,00	2.000,00	8.000,00
Ação: 1.11 - AQUISIÇÃO DE MÓVEIS, MÁQUINAS E EQUIPAMENTOS DIVERSOS PARA O	0,00	2.000,00	2.000,00	2.000,00	2.000,00	8.000,00
199 - 4.4.90.52.00	0,00	2.000,00	2.000,00	2.000,00	2.000,00	8.000,00
101 - MSC - 1.501.0000 - RECURSOS PRÓPRIOS	0,00	2.000,00	2.000,00	2.000,00	2.000,00	8.000,00
Ação: 2.3 - MANUTENÇÃO DAS AÇÕES VINCULADAS A GESTÃO ADMINISTRATIVAS	0,00	10.000,00	10.000,00	10.000,00	10.000,00	40.000,00
200 - 3.3.90.30.00	0,00	2.000,00	2.000,00	2.000,00	2.000,00	8.000,00
101 - MSC - 1.501.0000 - RECURSOS PRÓPRIOS	0,00	2.000,00	2.000,00	2.000,00	2.000,00	8.000,00
201 - 3.3.90.32.00	0,00	2.000,00	2.000,00	2.000,00	2.000,00	8.000,00
101 - MSC - 1.501.0000 - RECURSOS PRÓPRIOS	0,00	2.000,00	2.000,00	2.000,00	2.000,00	8.000,00
202 - 3.3.90.35.00	0,00	2.000,00	2.000,00	2.000,00	2.000,00	8.000,00
101 - MSC - 1.501.0000 - RECURSOS PRÓPRIOS	0,00	2.000,00	2.000,00	2.000,00	2.000,00	8.000,00



Prefeitura Municipal de Tacaimbó

Av. Sebastião Clemente, S/N - Centro - 55.140-000 - Tacaimbó/ PE
CNPJ: 10.091.601/0001-00



Usuário: Tacaimbó

Chave de Autenticação
1415-7240-396

Página
110 / 112

Demonstrativo de compatibilidade entre PPA e LOA

PPA 2022 - 2025 - Valores em R\$

	Valor global	2022	2023	2024	2025	Total
203 - 3.3.90.36.00	0,00	2.000,00	2.000,00	2.000,00	2.000,00	8.000,00
101 - MSC - 1.501.0000 - RECURSOS PRÓPRIOS	0,00	2.000,00	2.000,00	2.000,00	2.000,00	8.000,00
204 - 3.3.90.39.00	0,00	2.000,00	2.000,00	2.000,00	2.000,00	8.000,00
101 - MSC - 1.501.0000 - RECURSOS PRÓPRIOS	0,00	2.000,00	2.000,00	2.000,00	2.000,00	8.000,00
Ação: 2.13 - ASSISTÊNCIA A INFÂNCIA E A JUVENTUDE INCLUINDO AÇÕES DE	0,00	14.000,00	14.000,00	14.000,00	14.000,00	56.000,00
205 - 3.3.90.30.00	0,00	2.000,00	2.000,00	2.000,00	2.000,00	8.000,00
101 - MSC - 1.501.0000 - RECURSOS PRÓPRIOS	0,00	2.000,00	2.000,00	2.000,00	2.000,00	8.000,00
206 - 3.3.90.32.00	0,00	2.000,00	2.000,00	2.000,00	2.000,00	8.000,00
101 - MSC - 1.501.0000 - RECURSOS PRÓPRIOS	0,00	2.000,00	2.000,00	2.000,00	2.000,00	8.000,00
207 - 3.3.90.36.00	0,00	5.000,00	5.000,00	5.000,00	5.000,00	20.000,00
101 - MSC - 1.501.0000 - RECURSOS PRÓPRIOS	0,00	5.000,00	5.000,00	5.000,00	5.000,00	20.000,00
208 - 3.3.90.39.00	0,00	5.000,00	5.000,00	5.000,00	5.000,00	20.000,00
101 - MSC - 1.501.0000 - RECURSOS PRÓPRIOS	0,00	5.000,00	5.000,00	5.000,00	5.000,00	20.000,00
Unidade orçamentária: 81004 - FUNDO MUNICIPAL DE DIREITOS DO IDOSO	0,00	0,00	0,00	6.000,00	6.000,00	12.000,00
Função: 8 - Assistência Social	0,00	0,00	0,00	6.000,00	6.000,00	12.000,00
Subfunção: 241 - Assistência ao Idoso	0,00	0,00	0,00	1.000,00	0,00	1.000,00
Programa: 803 - FORTALECIMENTO DA REDE DE PROTEÇÃO SOCIAL BÁSICA	0,00	0,00	0,00	1.000,00	0,00	1.000,00
Ação: 1.115 - CONSTRUÇÃO, REFORMA E/OU AMPLIAÇÃO DO FUNDO MUNICIPAL DE	0,00	0,00	0,00	1.000,00	0,00	1.000,00
1180 - 4.4.90.51.00	0,00	0,00	0,00	1.000,00	0,00	1.000,00
101 - MSC - 1.501.0000 - RECURSOS PRÓPRIOS	0,00	0,00	0,00	1.000,00	0,00	1.000,00
Subfunção: 241 - Assistência à Pessoa Idosa	0,00	0,00	0,00	0,00	1.000,00	1.000,00
Programa: 803 - FORTALECIMENTO DA REDE DE PROTEÇÃO SOCIAL BÁSICA	0,00	0,00	0,00	0,00	1.000,00	1.000,00
Ação: 1.115 - CONSTRUÇÃO, REFORMA E/OU AMPLIAÇÃO DO FUNDO MUNICIPAL DE	0,00	0,00	0,00	0,00	1.000,00	1.000,00
1206 - 4.4.90.51.00	0,00	0,00	0,00	0,00	1.000,00	1.000,00
101 - MSC - 1.501.0000 - RECURSOS PRÓPRIOS	0,00	0,00	0,00	0,00	1.000,00	1.000,00
Subfunção: 241 - Assistência ao Idoso	0,00	0,00	0,00	1.000,00	0,00	1.000,00
Programa: 803 - FORTALECIMENTO DA REDE DE PROTEÇÃO SOCIAL BÁSICA	0,00	0,00	0,00	1.000,00	0,00	1.000,00
Ação: 1.116 - AQUISIÇÃO DE MÓVEIS E EQUIPAMENTOS DIVERSOS PARA O FUNDO	0,00	0,00	0,00	1.000,00	0,00	1.000,00
1181 - 4.4.90.52.00	0,00	0,00	0,00	1.000,00	0,00	1.000,00
101 - MSC - 1.501.0000 - RECURSOS PRÓPRIOS	0,00	0,00	0,00	1.000,00	0,00	1.000,00
Subfunção: 241 - Assistência à Pessoa Idosa	0,00	0,00	0,00	0,00	1.000,00	1.000,00
Programa: 803 - FORTALECIMENTO DA REDE DE PROTEÇÃO SOCIAL BÁSICA	0,00	0,00	0,00	0,00	1.000,00	1.000,00
Ação: 1.116 - AQUISIÇÃO DE MÓVEIS E EQUIPAMENTOS DIVERSOS PARA O FUNDO	0,00	0,00	0,00	0,00	1.000,00	1.000,00
1207 - 4.4.90.52.00	0,00	0,00	0,00	0,00	1.000,00	1.000,00
101 - MSC - 1.501.0000 - RECURSOS PRÓPRIOS	0,00	0,00	0,00	0,00	1.000,00	1.000,00



Prefeitura Municipal de Tacaimbó

Av. Sebastião Clemente, S/N - Centro - 55.140-000 - Tacaimbó/ PE
CNPJ: 10.091.601/0001-00



Usuário: Tacaimbó

Chave de Autenticação
1415-7240-396

Página
111 / 112

Demonstrativo de compatibilidade entre PPA e LOA

PPA 2022 - 2025 - Valores em R\$

	Valor global	2022	2023	2024	2025	Total
Subfunção: 241 - Assistência ao Idoso	0,00	0,00	0,00	1.000,00	0,00	1.000,00
Programa: 803 - FORTALECIMENTO DA REDE DE PROTEÇÃO SOCIAL BÁSICA	0,00	0,00	0,00	1.000,00	0,00	1.000,00
Ação: 2.199 - MANUTENÇÃO DAS ATIVIDADES DO FUNDO MUNICIPAL DE DIREITOS DO	0,00	0,00	0,00	1.000,00	0,00	1.000,00
1182 - 3.3.90.30.00	0,00	0,00	0,00	1.000,00	0,00	1.000,00
101 - MSC - 1.501.0000 - RECURSOS PRÓPRIOS	0,00	0,00	0,00	1.000,00	0,00	1.000,00
Subfunção: 241 - Assistência à Pessoa Idosa	0,00	0,00	0,00	0,00	1.000,00	1.000,00
Programa: 803 - FORTALECIMENTO DA REDE DE PROTEÇÃO SOCIAL BÁSICA	0,00	0,00	0,00	0,00	1.000,00	1.000,00
Ação: 2.199 - MANUTENÇÃO DAS ATIVIDADES DO FUNDO MUNICIPAL DE DIREITOS DO	0,00	0,00	0,00	0,00	1.000,00	1.000,00
1208 - 3.3.90.30.00	0,00	0,00	0,00	0,00	1.000,00	1.000,00
101 - MSC - 1.501.0000 - RECURSOS PRÓPRIOS	0,00	0,00	0,00	0,00	1.000,00	1.000,00
Subfunção: 241 - Assistência ao Idoso	0,00	0,00	0,00	1.000,00	0,00	1.000,00
Programa: 803 - FORTALECIMENTO DA REDE DE PROTEÇÃO SOCIAL BÁSICA	0,00	0,00	0,00	1.000,00	0,00	1.000,00
Ação: 2.199 - MANUTENÇÃO DAS ATIVIDADES DO FUNDO MUNICIPAL DE DIREITOS DO	0,00	0,00	0,00	1.000,00	0,00	1.000,00
1183 - 3.3.90.32.00	0,00	0,00	0,00	1.000,00	0,00	1.000,00
101 - MSC - 1.501.0000 - RECURSOS PRÓPRIOS	0,00	0,00	0,00	1.000,00	0,00	1.000,00
Subfunção: 241 - Assistência à Pessoa Idosa	0,00	0,00	0,00	0,00	1.000,00	1.000,00
Programa: 803 - FORTALECIMENTO DA REDE DE PROTEÇÃO SOCIAL BÁSICA	0,00	0,00	0,00	0,00	1.000,00	1.000,00
Ação: 2.199 - MANUTENÇÃO DAS ATIVIDADES DO FUNDO MUNICIPAL DE DIREITOS DO	0,00	0,00	0,00	0,00	1.000,00	1.000,00
1209 - 3.3.90.32.00	0,00	0,00	0,00	0,00	1.000,00	1.000,00
101 - MSC - 1.501.0000 - RECURSOS PRÓPRIOS	0,00	0,00	0,00	0,00	1.000,00	1.000,00
Subfunção: 241 - Assistência ao Idoso	0,00	0,00	0,00	1.000,00	0,00	1.000,00
Programa: 803 - FORTALECIMENTO DA REDE DE PROTEÇÃO SOCIAL BÁSICA	0,00	0,00	0,00	1.000,00	0,00	1.000,00
Ação: 2.199 - MANUTENÇÃO DAS ATIVIDADES DO FUNDO MUNICIPAL DE DIREITOS DO	0,00	0,00	0,00	1.000,00	0,00	1.000,00
1184 - 3.3.90.36.00	0,00	0,00	0,00	1.000,00	0,00	1.000,00
101 - MSC - 1.501.0000 - RECURSOS PRÓPRIOS	0,00	0,00	0,00	1.000,00	0,00	1.000,00
Subfunção: 241 - Assistência à Pessoa Idosa	0,00	0,00	0,00	0,00	1.000,00	1.000,00
Programa: 803 - FORTALECIMENTO DA REDE DE PROTEÇÃO SOCIAL BÁSICA	0,00	0,00	0,00	0,00	1.000,00	1.000,00
Ação: 2.199 - MANUTENÇÃO DAS ATIVIDADES DO FUNDO MUNICIPAL DE DIREITOS DO	0,00	0,00	0,00	0,00	1.000,00	1.000,00
1210 - 3.3.90.36.00	0,00	0,00	0,00	0,00	1.000,00	1.000,00
101 - MSC - 1.501.0000 - RECURSOS PRÓPRIOS	0,00	0,00	0,00	0,00	1.000,00	1.000,00
Subfunção: 241 - Assistência ao Idoso	0,00	0,00	0,00	1.000,00	0,00	1.000,00
Programa: 803 - FORTALECIMENTO DA REDE DE PROTEÇÃO SOCIAL BÁSICA	0,00	0,00	0,00	1.000,00	0,00	1.000,00
Ação: 2.199 - MANUTENÇÃO DAS ATIVIDADES DO FUNDO MUNICIPAL DE DIREITOS DO	0,00	0,00	0,00	1.000,00	0,00	1.000,00
1185 - 3.3.90.39.00	0,00	0,00	0,00	1.000,00	0,00	1.000,00
101 - MSC - 1.501.0000 - RECURSOS PRÓPRIOS	0,00	0,00	0,00	1.000,00	0,00	1.000,00



Prefeitura Municipal de Tacaimbó

Av. Sebastião Clemente, S/N - Centro - 55.140-000 - Tacaimbó/ PE
CNPJ: 10.091.601/0001-00



Usuário: Tacaimbó

Chave de Autenticação
1415-7240-396

Página
112 / 112

Demonstrativo de compatibilidade entre PPA e LOA

		PPA 2022 - 2025 - Valores em R\$					
		Valor global	2022	2023	2024	2025	Total
Subfunção:	241 - Assistência à Pessoa Idosa	0,00	0,00	0,00	0,00	1.000,00	1.000,00
Programa:	803 - FORTALECIMENTO DA REDE DE PROTEÇÃO SOCIAL BÁSICA	0,00	0,00	0,00	0,00	1.000,00	1.000,00
Ação:	2.199 - MANUTENÇÃO DAS ATIVIDADES DO FUNDO MUNICIPAL DE DIREITOS DO	0,00	0,00	0,00	0,00	1.000,00	1.000,00
	1211 - 3.3.90.39.00	0,00	0,00	0,00	0,00	1.000,00	1.000,00
	101 - MSC - 1.501.0000 - RECURSOS PRÓPRIOS	0,00	0,00	0,00	0,00	1.000,00	1.000,00

ALVARO ALCANTARA MARQUES DA SILVA

PREFEITO

CPF: 028.896.344-00



Município de Tacaimbó
Estado de Pernambuco

ANEXO DE COMPATIBILIDADE ENTRE A LEI DE DIRETRIZES ORÇAMENTÁRIAS E A LEI ORÇAMENTÁRIA ANUAL
2025

R\$ milhares

ESPECIFICAÇÃO	LDO 2025		ORÇAMENTO 2025	
	Valor Corrente	Valor Constante*	Valor Corrente	Valor Constante*
Receita Total	90.360	87.010	90.360	87.010
Receitas Primárias (I)	79.279	76.340	79.279	76.340
Despesa Total	90.360	87.010	90.360	87.010
Despesas Primárias (II)	78.279	75.377	78.279	75.377
Resultado Primário (III) = (I - II)	1.000	963	1.000	963
Amortização da Dívida Pública	543	523	543	523
Reserva de Contigência	718	691	718	691

Nota: Valores constantes são o resultado dos valores correntes deflacionados (valores correntes sem a inflação média anual), para 2025 está sendo projetado 3,85% de inflação média anual, conforme previsto na LDO do município para 2025.

VALOR CONSTANTE = VALOR CORRENTE / 1,0385



MUNICÍPIO DE TACAIMBÓ - PE

ESTIMATIVA E COMPENSAÇÃO DA RENÚNCIA DE RECEITA
2025

AMF - Demonstrativo 7 (LRF, Art. 4º § 2º, inciso V)

R\$ milhares

TRIBUTO	MODALIDADE	SETORES/ PROGRAMAS/ BENEFICIÁRIO	RENÚNCIA DE RECEITA PREVISTA			COMPENSAÇÃO
			2025	2026	2027	
TOTAL						-

Nota:

Não são estimados valores, para renúncia de receita, relativos a eventual concessão de benefício fiscal, a serem concedidos nos termos do art. 14 da Lei de Responsabilidade Fiscal e nos termos do texto legal da Lei de Diretrizes Orçamentárias para 2025, devendo ser feito estudo de impacto orçamentário-financeiro por ocasião da concessão do benefício, durante o exercício respectivo.