

LOA 2024

LEI ORÇAMENTÁRIA ANUAL



LEI ORÇAMENTÁRIA ANUAL

MUNICÍPIO DE TACAIBÓ

EXERCÍCIO DE 2024

Lei nº 861, de 28 de dezembro de 2023

Estima a RECEITA e fixa a DESPESA do Município para o exercício financeiro de 2024.

O PREFEITO DO MUNICÍPIO DE TACAIMBÓ, ESTADO DE PERNAMBUCO, no uso de suas atribuições legais, faço saber que a Câmara Municipal de Vereadores de Tacaimbó, Estado de Pernambuco, **APROVOU** e EU SANCIONO a seguinte LEI:

CAPÍTULO I
DAS DISPOSIÇÕES PRELIMINARES
Seção Única
Do Valor Global do Orçamento para 2024

Art. 1º Esta Lei estima a Receita do Município para o exercício financeiro de 2024, no montante de R\$ 64.200.000,00 (sessenta e quatro milhões e duzentos mil reais) e fixa a Despesa em igual valor, compreendendo, nos termos do art. 165 § 5º da Constituição Federal e da Lei de Diretrizes Orçamentárias:

I - Orçamento Fiscal, referente aos Poderes do Município, seus fundos, órgãos e entidades da Administração direta e indireta;

II - Orçamento da Seguridade Social, abrangendo às entidades e órgãos da Administração direta e indireta, incluídos fundos responsáveis pela saúde e assistência social.

Parágrafo único. Os valores constantes desta Lei e de seus anexos estão expressos em reais e a preços de junho de 2023.

CAPÍTULO II
DOS ORÇAMENTOS, FISCAL E DA SEGURIDADE SOCIAL.
Seção I
Da Estimativa da Receita

Art. 2º A receita total estimada nos orçamentos fiscal e da seguridade social é de R\$ 64.200.000,00 (sessenta e quatro milhões e duzentos mil reais), assim destinada:

- I - Orçamento Fiscal R\$ 56.186.000,00;
- II - Orçamento da Seguridade Social R\$ 8.014.000,00, onde:
 - a) R\$ 7.230.000,00 compreende receitas de saúde;
 - b) R\$ 784.000,00 refere-se às receitas de assistência social.

Art. 3º As receitas do Orçamento Fiscal e da Seguridade Social, que decorrerão da arrecadação de tributos, contribuições e de outras receitas correntes e de capital previstas na legislação vigente, discriminadas em anexos que integram esta Lei, são estimadas com o seguinte desdobramento:

I - RECEITAS CORRENTES.....	<u>R\$ 56.500.000,00</u>
a) Receita de Impostos, Taxas e Contribuições de Melhoria.....	R\$ 1.764.000,00
b) Receita de Contribuições.....	R\$ 518.000,00
c) Receita Patrimonial.....	R\$ 797.000,00
d) Receita Industrial.....	R\$ 0,00
e) Receita de Serviços.....	R\$ 0,00
f) Transferências Correntes.....	R\$ 59.758.000,00
g) Outras Receitas Correntes.....	R\$ 167.000,00
h) Total das Receitas Correntes.....	<u>R\$ 63.004.000,00</u>
i) (-) Deduções Legais de Receitas.....	R\$ - 6.504.000,00
II - RECEITAS DE CAPITAL.....	<u>R\$ 7.700.000,00</u>
a) Operações de Crédito.....	R\$ 650.000,00
b) Alienação de Bens.....	R\$ 50.000,00
c) Transferências de Capital.....	R\$ 7.000.000,00
III - RECEITA TOTAL.....	R\$ 64.200.000,00

§ 1º As receitas estimadas no orçamento e discriminadas de forma consolidada neste artigo, estão detalhadas no Anexo 02, pela natureza, conforme estabelece a Lei Federal nº 4.320, de 17 de março de 1964.

§ 2º As fontes/destinação de recursos estão indicadas nos anexos desta Lei.

Seção II

Da Fixação da Despesa

Art. 4º A Despesa total é fixada nos Orçamentos Fiscal e da Seguridade Social em R\$ 64.200.000,00 e desdobrada, nos termos da Lei de Diretrizes Orçamentárias, em:

I - Orçamento Fiscal R\$ 46.870.700,00;

II - Orçamento da Seguridade Social R\$ 17.329.300,00, com o seguinte detalhamento:

a) R\$ 14.195.300,00, compreende despesas com saúde;

b) R\$ 3.134.000,00, são despesas com assistência social.

Parágrafo único. Do montante das despesas fixadas nas alíneas “a” e “b” do inciso II do caput deste artigo R\$ 9.315.300,00, serão custeadas com recursos do Orçamento Fiscal, consoante art. 195, § 2º da Constituição Federal.

Seção III

Da Distribuição da Despesa por Função, Órgãos e Categorias Econômicas.

Art. 5º A despesa total fixada por funções, subfunções, projetos, atividades e operações especiais dos Poderes e Órgãos, está detalhada nos Anexos 06 a 09, nos termos da Lei Federal nº 4.320, de 17 de março de 1964.

Art. 6º As categorias econômicas e despesas por grupos estão demonstradas de forma analítica, individualizada por órgão, no Anexo 02 e consolidadas no Resumo da Natureza da Despesa, conforme discriminação abaixo:

I - DESPESAS CORRENTES.....	<u>R\$ 54.579.000,00</u>
a) Pessoal e Encargos Sociais.....	R\$ 27.252.000,00
b) Juros e Encargos de Dívida.....	R\$ 10.000,00
c) Outras Despesas Correntes.....	R\$ 23.317.000,00
II - DESPESAS DE CAPITAL.....	<u>R\$ 9.056.000,00</u>
a) Investimentos.....	R\$ 8.696.000,00
b) Inversões Financeiras.....	R\$ 0,00
c) Amortização de Dívida.....	R\$ 360.000,00
III - RESERVA DE CONTINGÊNCIA.....	<u>R\$ 565.000,00</u>
IV - TOTAL DA DESPESA.....	R\$ 64.200.000,00

Seção IV

Dos Anexos de Compatibilidade e de Compensação

Art. 7º Para atender a Lei de Diretrizes Orçamentárias, também integra a presente Lei os seguintes anexos:

I - Anexo de Compatibilidade da Programação com as Metas Fiscais da Lei de Diretrizes Orçamentárias;

II - Demonstrativo de estimativa da Compensação da Renúncia de Receita decorrente de anistias, remissões, subsídios e benefícios de natureza financeira, tributária e creditícia, estabelecido pelo § 6º do art. 165 da Constituição da República.

CAPÍTULO III

DAS AUTORIZAÇÕES E CRÉDITOS ADICIONAIS

Seção Única

Dos Créditos Adicionais Suplementares e Autorizações

Art. 8º Fica o Chefe do Poder Executivo autorizado, durante o exercício de 2024, a:

I - abrir créditos adicionais suplementares, mediante decreto, até o limite correspondente a 30% (trinta por cento) do total da despesa fixada na presente Lei, nos termos dos artigos 7º e 43 da Lei Federal nº 4.320, de 17 de março de 1964, para atender insuficiência de dotações estabelecidas nesta Lei e em créditos adicionais;

II – abrir créditos adicionais suplementares utilizando recursos de superávit financeiro, até o limite do valor do superávit apurado em balanço patrimonial do exercício anterior;

III - com recursos de excesso de arrecadação, até o limite do valor do excesso apurado, individualizado por fontes de recursos, observada a vinculação de que trata o art. 8º da Lei Complementar nº 101, de 4 de maio de 2000.

§ 1º As inclusões e alterações de fontes de recursos e modalidades de aplicação, que não gerem acréscimo no valor das ações orçamentárias inicialmente contempladas nesta Lei e seus créditos adicionais, serão feitas mediante decreto.

§ 2º Havendo mudanças na codificação das fontes/destinação de recursos determinadas pelo Tribunal de Contas do Estado de Pernambuco e/ou pela Secretaria do

Tesouro Nacional, deverão ser atualizados, por decreto, nos anexos da Lei Orçamentária para o exercício de 2024.

§ 3º Fica autorizada a abertura de crédito adicional para utilização do saldo da conta do Fundeb do exercício anterior, para atendimento ao art. 25, § 3º da Lei Federal nº 14.113, de 25 de dezembro de 2020.

§ 4º Para abertura de créditos suplementares com recursos de anulação total ou parcial de dotações orçamentárias destinadas a suprir insuficiência de saldos das dotações relativas à pessoal, dívida pública, saúde, educação, assistência social, defesa civil, epidemias, catástrofes e do Poder Legislativo, não será onerado o limite autorizado pelo Inciso I do caput deste artigo.

Art. 9º Dentro do mesmo grupo de despesa e no mesmo órgão, desde que não altere o valor total do orçamento, por meio de decreto, poderão ser remanejados os saldos das despesas sem onerar o limite estabelecido no inciso I, do artigo 8º desta Lei.

CAPÍTULO IV DAS OPERAÇÕES DE CRÉDITO

Seção Única

Da Autorização para Realizar Operações de Crédito

Art. 10. O Poder Executivo fica autorizado a contratar e oferecer garantias a empréstimos voltados para investimentos, modernização administrativa e tributária, consoante disposições do inciso II do art. 7º da Lei Federal nº 4.320/1964, respeitados os limites da Lei Complementar nº 101/2000, de Resoluções do Senado Federal e disposições da legislação pertinente.

Parágrafo único. A Lei específica que autorizar a operação de crédito poderá reestimar a receita de capital de operações de crédito, prevista no orçamento.

CAPÍTULO V DAS DISPOSIÇÕES GERAIS

Seção Única

Das Disposições Gerais

Art.11. A utilização de dotações com recursos vinculados às transferências voluntárias, por meio de convênios e contratos de repasse, ou custeadas por operações de crédito fica condicionada à celebração dos instrumentos respectivos.

Art. 12. O Chefe do Poder Executivo, no âmbito deste Poder, adotará parâmetros para utilização das dotações, de forma a compatibilizar a realização de despesas à efetiva arrecadação das receitas e para garantir as metas de resultado estabelecidas na Lei de Diretrizes Orçamentárias, consoante legislação específica.

Art. 13. Poderão ser designadas como unidades gestoras de créditos orçamentários, por ato do Chefe do Executivo, unidades administrativas subordinadas ao mesmo órgão, com as atribuições de movimentar dotações consignadas às unidades orçamentárias, conforme disposições do parágrafo único do art. 14 e do art. 66 da Lei Federal nº 4.320/1964.

Parágrafo único. Os compromissos assumidos pelas unidades orçamentárias e fundos, deverão se limitar aos recursos orçamentários disponibilizados, priorizando à aplicação em despesas obrigatórias de natureza continuada.

Art. 14. Esta Lei entra em vigor na data de sua publicação e seus efeitos vigoram a partir de 1º de janeiro de 2024.

Gabinete do Prefeito, 28 de dezembro de 2023

Álvaro Alcântara Marques da Silva
Prefeito



MUNICÍPIO DE TACAIMBÓ

Av. Sebastião Clemente, S/N - Centro - 55.140-000 - Tacaimbó/ PE
CNPJ: 10.091.601/0001-00



Usuário: Tacaimbó

Chave de Autenticação Digital
1608-8793-615

Página
1 / 1

Anexo 1 da Lei Nº 4.320/64 - Demonstração da Receita e Despesa Segundo as Categorias

Valores em R\$ - Período: Orçamento/2024

RECEITA		DESPESA	
Receitas Correntes		Despesas Correntes	
Receita Tributária	1.764.000,00	Pessoal e Encargos Sociais	27.252.000,00
Receita de Contribuições	518.000,00	Juros e Encargos da Dívida	10.000,00
Receita Patrimonial	797.000,00	Outras Despesas Correntes	27.317.000,00
Transferências Correntes	59.758.000,00		
Outras Receitas Correntes	167.000,00		
Total das Receitas Correntes	63.004.000,00	Total de Despesas Correntes	54.579.000,00
Dedução	-6.504.000,00		
	Déficit		Superávit
			1.921.000,00
	Total		Total
	56.500.000,00		56.500.000,00
Superávit do Orçamento	1.921.000,00	Déficit do Orçamento	
Receitas de Capital		Despesas de Capital	
Operação de Crédito	650.000,00	Investimentos	8.696.000,00
Alienação de Bens	50.000,00	Amortização da Dívida	360.000,00
Transferência de Capital	7.000.000,00		
Total das Receitas de Capital	7.700.000,00	Total de Despesas de Capital	9.056.000,00
	Déficit	Reserva de Contingência	565.000,00
			Superávit
	Total		Total
	9.621.000,00		9.621.000,00
Superávit do Orçamento		Déficit do Orçamento	
Receitas Correntes Intra-Orçamentárias		Despesas Correntes Intra-Orçamentárias	
Total das Receitas Correntes Intra-Orçamentárias		Total das Despesas Correntes Intra-Orçamentária	
	Déficit		Superávit
	Total		Total
Superávit do Orçamento		Déficit do Orçamento	
Receitas de Capital Intra-Orçamentárias		Despesas de Capital Intra-Orçamentárias	
Total das Receitas de Capital Intra-Orçamentárias		Total das Despesas de Capital Intra-Orçamentária	
	Déficit		Superávit
	Total		Total
Superávit do Orçamento		Déficit do Orçamento	
Transferências Financeiras		Transferências Financeiras	
	Déficit		Superávit
	Total		Total
TOTAL GERAL	64.200.000,00	TOTAL GERAL	64.200.000,00

Resumo

RECEITA		DESPESA	
Receitas Correntes	56.500.000,00	Despesas Correntes	54.579.000,00
Receitas de Capital	7.700.000,00	Despesas de Capital	9.056.000,00
Receitas Correntes Intra-Orçamentárias		Despesas Correntes Intra-Orçamentárias	
Receitas de Capital Intra-Orçamentárias		Despesas de Capital Intra-Orçamentárias	
Receitas Arrecadadas em Exercícios Anteriores		Reserva de Contingência	565.000,00
Transferências Financeiras		Transferências Financeiras	
	Déficit		Superávit
	TOTAL GERAL		TOTAL GERAL
	64.200.000,00		64.200.000,00

Entidades Consolidadas: Prefeitura Municipal de Tacaimbó, Câmara Municipal de Tacaimbó, Fundo Municipal de Saúde de Tacaimbó, Fundo Municipal de Assistência Social de Tacaimbó

**Município de Tacaimbó
ORÇAMENTO 2024
TABELA DA LEGISLAÇÃO DA RECEITA**

(Atualizada pela Nova Classificação da Receita definida pelas Portaria STN/MF nº 699, de 7 de julho de 2023 (MDF 14ª Edição) e Portaria STN nº 831/2021, atualizada pela Portaria STN nº 923, de 08/07/2021, Portaria STN nº 1.128, de 04/11/2021, Portaria STN nº 1.446, de 14/06/2022, pela Portaria STN nº 1.567, de 31/08/2022 (ATO RETIFICADOR DE 01/09/2022), Portaria STN nº 10.460, de 7/12/2022 e Portaria STN/MF nº 277, de 26/4/2023)

Natureza da Receita	Especificação	Amparo Legal
NR	Especificação	Amparo Legal
1.0.0.0.00.0	Receitas Correntes	Lei nº 4.320, de 17 de março de 1964, § 1º do art. 11, com redação dada pelo Decreto-Lei nº 1.939, de 20 de maio de 1982.
1.1.0.0.00.0	Impostos, Taxas e Contribuições de Melhoria	Lei nº 4.320, de 17 de março de 1964, § 4º do art. 11, com redação dada pelo Decreto-Lei nº 1.939, de 20 de maio de 1982.
1.1.1.0.00.0	Impostos	Constituição Federal, art. 153; e Lei nº 5.172, de 25 de outubro de 1966 (CTN), art. 16.
1.1.1.2.00.0	Impostos sobre o Patrimônio	Portaria Conjunta STN/SOF/ME nº 16, de 11 de fevereiro de 2021.
1.1.1.2.50.0	Imposto sobre a Propriedade Predial e Territorial Urbana	Esta natureza é agregadora. Verificar os códigos de natureza de receita específicos.
1.1.1.2.50.0.1	Imp. sob. a Prop. Predial e Territorial Urbana - Principal	Constituição Federal (CF), art. 156, I; Lei Federal nº 5.172, de 25 de outubro de 1966 (CTN), art. 32; e Código Tributário Municipal (CTM).
1.1.1.2.50.0.2	Imp. s/ a Prop. Predial e Territorial Urbana - Multas e Juros	Vide código de receita principal.
1.1.1.2.50.0.3	Imp. s/ a Prop. Predial e Territorial Urbana - Dívida Ativa	Vide código de receita principal.
1.1.1.2.50.0.4	Imp. s/ a Prop. Pre. e Territ. Urb. - Dívida Ativa - Multas e Juros	Vide código de receita principal.
1.1.1.2.53.0	Imp s/ Trans Inter-Vivos de Bens Imóveis	Esta natureza é agregadora. Verificar os códigos de natureza de receita específicos.
1.1.1.2.53.0.1	Imp s/ Trans Inter-Vivos de Bens Imóveis - Principal	Constituição Federal (CF), art. 156, II; Lei Federal nº 5.172, de 25 de outubro de 1966 (CTN), art. 35; e Código Tributário Municipal (CTM).
1.1.1.2.53.0.2	Imp s/ Trans Inter-Vivos de Bens Imóveis - Multas e Juros	Vide código de receita principal.
1.1.1.2.53.0.3	Imp s/ Trans Inter-Vivos de Bens Imóveis - Dívida Ativa	Vide código de receita principal.
1.1.1.2.53.0.4	ITBI - Dívida Ativa - Multas e Juros	Vide código de receita principal.
1.1.1.3.00.0	Impostos sobre a Renda e Proventos de Qualquer Natureza	Portaria Conjunta STN/SOF/ME nº 16, de 11 de fevereiro de 2021.
1.1.1.3.01.0	Imposto sobre a Renda de Pessoa Física - IRPF	Esta natureza é agregadora. Verificar os códigos de natureza de receita específicos.
1.1.1.3.01.0.1	Imposto sobre a Renda de Pessoa Física - IRPF - Principal	Constituição Federal, art. 158, I; Decreto no 3.000, de 26 de março de 1999; Lei no 8.981, de 20 de janeiro de 1995; Lei no 11.119, de 25 de maio de 2005; Lei no 11.311, de 13 de junho de 2006; Lei 11.482, de 31 de maio de 2007; e Medida Provisória nº 451, de 15 de dezembro de 2008
1.1.1.3.01.0.2	Imposto sobre a Renda de Pessoa Física - IRPF - Multas e Juros	Vide código de receita principal.
1.1.1.3.01.0.3	Imposto sobre a Renda de Pessoa Física - IRPF - Dívida Ativa	Vide código de receita principal.
1.1.1.3.01.0.4	Imposto sobre a Renda de Pessoa Física - IRPF - Dívida Ativa - Multas e Juros	Vide código de receita principal.
1.1.1.3.03.0	Imposto sobre a Renda - Retido na Fonte	Esta natureza é agregadora. Verificar os códigos de natureza de receita específicos.
1.1.1.3.03.0.1	Imposto sobre a Renda - Retido na Fonte - Trabalho	Esta natureza é agregadora. Verificar os códigos de natureza de receita específicos.
1.1.1.3.03.0.1.1	Imposto sobre a Renda - Retido na Fonte - Trabalho - Principal	Constituição Federal, art. 158, I; Decreto no 3.000, de 26 de março de 1999; Lei no 8.981, de 20 de janeiro de 1995; Lei no 11.119, de 25 de maio de 2005; Lei no 11.311, de 13 de junho de 2006; Lei 11.482, de 31 de maio de 2007; e Medida Provisória nº 451, de 15 de dezembro de 2008
1.1.1.3.03.0.1.2	Imposto sobre a Renda - Retido na Fonte - Trabalho - Multas e Juros	Vide código de receita principal.
1.1.1.3.03.0.1.3	Imposto sobre a Renda - Retido na Fonte - Trabalho - Dívida Ativa	Vide código de receita principal.
1.1.1.3.03.0.1.4	Imposto sobre a Renda - Retido na Fonte - Trabalho - Dívida Ativa - Multas e Juros	Vide código de receita principal.
1.1.1.3.03.4.0	Imposto s/ a Renda - Retido na Fonte - Outros Rendimentos	Esta natureza é agregadora. Verificar os códigos de natureza de receita específicos.
1.1.1.3.03.4.1	Imposto s/ a Renda - Retido na Fonte - Outros Rendimentos - Principal	Constituição Federal, art. 158, I; e Decreto no 3.000, de 26 de março de 1999.
1.1.1.3.03.4.2	Imposto s/ a Renda - Retido na Fonte - Outros Rendimentos - Multas e Juros	Vide código de receita principal.
1.1.1.3.03.4.3	Imposto s/ a Renda - Retido na Fonte - Outros Rendimentos - Dívida Ativa	Vide código de receita principal.
1.1.1.3.03.4.4	Imposto s/ a Renda - Retido na Fonte - Outros Rendimentos - Dívida Ativa - Multas e Juros	Vide código de receita principal.
1.1.1.4.00.0	Impostos Sobre a Produção, Circulação de Mercadorias e Serviços	Portaria Conjunta STN/SOF/ME nº 16, de 11 de fevereiro de 2021.
1.1.1.4.51.0	Impostos Sobre Serviços	Esta natureza é agregadora. Verificar os códigos de natureza de receita específicos.
1.1.1.4.51.1.0	Imposto Sobre Serviços de Qualquer Natureza - ISSQN	Esta natureza é agregadora. Verificar os códigos de natureza de receita específicos.
1.1.1.4.51.1.1	Imposto Sobre Serviços de Qualquer Natureza - Principal	Constituição Federal (CF), art. 156, III; Lei Complementar nº 116, de 31 de julho de 2006; e Código Tributário Municipal (CTM).
1.1.1.4.51.1.2	Imposto Sobre Serviços de Qualquer Natureza - Multas e Juros	Vide código de receita principal.
1.1.1.4.51.1.3	Imposto Sobre Serviços de Qualquer Natureza - Dívida Ativa	Vide código de receita principal.
1.1.1.4.51.1.4	Imp. s/ Serv. de Qualquer Natureza - Dívida Ativa - Multas e Juros	Vide código de receita principal.
1.1.1.9.00.0	Outros Impostos	Portaria STN nº 831, de 07 de maio de 2021
1.1.1.9.99.0	Outros Impostos	Esta natureza é agregadora. Verificar os códigos de natureza de receita específicos.
1.1.1.9.99.0.1	Outros Impostos - Principal	Portaria STN nº 831, de 07 de maio de 2021
1.1.1.9.99.0.2	Outros Impostos - Multas e Juros	Vide código de receita principal.
1.1.1.9.99.0.3	Outros Impostos - Dívida Ativa	Vide código de receita principal.
1.1.1.9.99.0.4	Outros Impostos - Dívida Ativa - Multas e Juros	Vide código de receita principal.
1.1.2.0.00.0	Taxas	Esta natureza é agregadora. Verificar os códigos de natureza de receita específicos.
1.1.2.1.00.0	Taxas pelo Exercício do Poder de Polícia	Portaria Conjunta STN/SOF/ME nº 16, de 11 de fevereiro de 2021.
1.1.2.1.01.0	Taxas de Inspeção, Controle e Fiscalização	Esta natureza é agregadora. Verificar os códigos de natureza de receita específicos.
1.1.2.1.01.0.1	Taxas de Inspeção, Controle e Fiscalização - Principal	Código Tributário Municipal (CTM).
1.1.2.1.01.0.2	Taxas de Inspeção, Controle e Fiscalização - Multas e Juros	Vide código de receita principal.
1.1.2.1.01.0.3	Taxas de Inspeção, Controle e Fiscalização - Dívida Ativa	Vide código de receita principal.
1.1.2.1.01.0.4	Taxas de Inspeção, Controle e Fiscalização - Dívida Ativa - Multas e Juros	Vide código de receita principal.
1.1.2.1.04.0	Taxa de Controle e Fiscalização Ambiental	Lei nº 6.938, de 31 de agosto de 1981, art. 17-B e 17-G; Lei nº 10.165, de 27 de dezembro de 2000; Lei nº 11.284, de 2 de março de 2006; e Código Tributário Municipal (CTM).
1.1.2.1.04.0.1	Taxa de Controle e Fiscalização Ambiental - Principal	Vide código de receita principal.
1.1.2.1.04.0.2	Taxa de Controle e Fiscalização Ambiental - Multas e Juros	Vide código de receita principal.
1.1.2.1.04.0.3	Taxa de Controle e Fiscalização Ambiental - Dívida Ativa	Vide código de receita principal.
1.1.2.1.04.0.4	Taxa de Controle e Fiscalização Ambiental - Dívida Ativa - Multas e Juros	Vide código de receita principal.
1.1.2.1.50.0	Taxa de Fiscalização de Vigilância Sanitária	Esta natureza é agregadora. Verificar os códigos de natureza de receita específicos.
1.1.2.1.50.0.1	Taxa de Fiscalização de Vigilância Sanitária - Principal	Código Tributário Municipal (CTM).
1.1.2.1.50.0.2	Taxa de Fiscalização de Vigilância Sanitária - Multas e Juros	Vide código de receita principal.
1.1.2.1.50.0.3	Taxa de Fiscalização de Vigilância Sanitária - Outras - Dívida Ativa	Vide código de receita principal.
1.1.2.1.50.0.4	Taxa de Fiscalização de Vigilância Sanitária - Dívida Ativa - Multas e Juros	Vide código de receita principal.
1.1.2.2.00.0	Taxas pela Prestação de Serviços	Portaria Conjunta STN/SOF/ME nº 16, de 11 de fevereiro de 2021.
1.1.2.2.01.0	Taxas pela Prestação de Serviços em Geral	Esta natureza é agregadora. Verificar os códigos de natureza de receita específicos.

1.1.2.2.01.0.1	Taxas pela Prestação de Serviços em Geral - Principal	Art. 69 da Lei nº 4.375, de 17 de agosto de 1964; Art. 79 da Lei nº 5.172, de 25 de outubro de 1966; Lei nº 9.289, de 4 de julho de 1966; Decreto-lei nº 115 de 25 de janeiro de 1967; e Código Tributário Municipal (CTM).
1.1.2.2.01.0.2	Taxas pela Prestação de Serviços em Geral - Multas e Juros	Vide código de receita principal.
1.1.2.2.01.0.3	Taxas pela Prestação de Serviços em Geral - Dívida Ativa	Vide código de receita principal.
1.1.2.2.01.0.4	Taxas pela Prestação de Serviços em Geral - Dívida Ativa - Multas e Juros	Vide código de receita principal.
1.1.2.2.53.0.0	Taxa pela Prestação de Serviços de Limpeza Pública e Manejo dos Resíduos Sólidos	Esta natureza é agregadora. Verificar os códigos de natureza de receita específicos.
1.1.2.2.53.0.1	Taxa pela Prestação de Serviços de Limpeza Pública e Manejo dos Resíduos Sólidos - Principal	Portaria STN/MF nº 700, de 7 de julho de 2023
1.1.2.2.53.0.2	Taxa pela Prestação de Serviços de Limpeza Pública e Manejo dos Resíduos Sólidos - Multas e Juros	Vide código de receita principal.
1.1.2.2.53.0.3	Taxa pela Prestação de Serviços de Limpeza Pública e Manejo dos Resíduos Sólidos - Dívida Ativa	Vide código de receita principal.
1.1.2.2.53.0.4	Taxa pela Prestação de Serviços de Limpeza Pública e Manejo dos Resíduos Sólidos - Dívida Ativa - Multas e Juros	Vide código de receita principal.
1.1.3.0.00.0.0	Contribuição de Melhoria	Esta natureza é agregadora. Verificar os códigos de natureza de receita específicos.
1.1.3.1.00.0.0	Contribuição de Melhoria	Portaria Conjunta STN/SOF/ME nº 16, de 11 de fevereiro de 2021.
1.1.3.1.50.0.0	Con. de Melh. para Exp. da Rede de Água Potável e Esgoto San.	Esta natureza é agregadora. Verificar os códigos de natureza de receita específicos.
1.1.3.1.50.0.1	Con. de Melh. para Exp. da Rede de Água Potável e Esgoto San. - Principal	Art. 145, inciso III, da Constituição Federal; Arts. 81 e 82 da Lei nº 5.172, de 25 de outubro de 1966, Código Tributário Nacional; e e Código Tributário Municipal (CTM).
1.1.3.1.50.0.2	Con. de Melh. para Exp. da Rede de Água Potável e Esgoto San. - Multas e Juros	Vide código de receita principal.
1.1.3.1.50.0.3	Con. de Melh. para Exp. da Rede de Água Potável e Esgoto San. - Dívida Ativa	Vide código de receita principal.
1.1.3.1.50.0.4	Con. de Melh. para Exp. da Rede de Água Potável e Esgoto San. - Dívida Ativa - Multas e Juros	Vide código de receita principal.
1.1.3.1.51.0.0	Con. de Melh para Exp. da Rede de Iluminação Púb. na Cidade	Esta natureza é agregadora. Verificar os códigos de natureza de receita específicos.
1.1.3.1.51.0.1	Con. de Melh para Exp. da Rede de Iluminação Púb. na Cidade - Principal	Art. 145, inciso III, da Constituição Federal; Arts. 81 e 82 da Lei nº 5.172, de 25 de outubro de 1966, Código Tributário Nacional; e e Código Tributário Municipal (CTM).
1.1.3.1.51.0.2	Con. de Melh para Exp. da Rede de Iluminação Púb. na Cidade - Multas e Juros	Vide código de receita principal.
1.1.3.1.51.0.3	Con. de Melh para Exp. da Rede de Iluminação Púb. na Cidade - Dívida Ativa	Vide código de receita principal.
1.1.3.1.51.0.4	Con. de Melh para Exp. da Rede de Iluminação Púb. na Cidade - Dívida Ativa - Multas e Juros	Vide código de receita principal.
1.1.3.1.52.0.0	Con. de Melh. para Exp. de Rede de Iluminação Pública Rural	Esta natureza é agregadora. Verificar os códigos de natureza de receita específicos.
1.1.3.1.52.0.1	Con. de Melh. para Exp. de Rede de Iluminação Pública Rural - Principal	Art. 145, inciso III, da Constituição Federal; Arts. 81 e 82 da Lei nº 5.172, de 25 de outubro de 1966, Código Tributário Nacional; e e Código Tributário Municipal (CTM).
1.1.3.1.52.0.2	Con. de Melh. para Exp. de Rede de Iluminação Pública Rural - Multas e Juros	Vide código de receita principal.
1.1.3.1.52.0.3	Con. de Melh. para Exp. de Rede de Iluminação Pública Rural - Dívida Ativa	Vide código de receita principal.
1.1.3.1.52.0.4	Con. de Melh. para Exp. de Rede de Iluminação Pública Rural - Dívida Ativa - Multas e Juros	Vide código de receita principal.
1.1.3.1.53.0.0	Con. de Melhoria para Pavimentação e Obras Complementares	Esta natureza é agregadora. Verificar os códigos de natureza de receita específicos.
1.1.3.1.53.0.1	Con. de Melhoria para Pavimentação e Obras Complementares - Principal	Art. 145, inciso III, da Constituição Federal; Arts. 81 e 82 da Lei nº 5.172, de 25 de outubro de 1966, Código Tributário Nacional; e e Código Tributário Municipal (CTM).
1.1.3.1.53.0.2	Con. de Melhoria para Pavimentação e Obras Complementares - Multas e Juros	Vide código de receita principal.
1.1.3.1.53.0.3	Con. de Melhoria para Pavimentação e Obras Complementares - Dívida Ativa	Vide código de receita principal.
1.1.3.1.53.0.4	Con. de Melhoria para Pavimentação e Obras Complementares - Dívida Ativa - Multas e Juros	Vide código de receita principal.
1.1.3.1.99.0.0	Outras Contribuições de Melhoria	Esta natureza é agregadora. Verificar os códigos de natureza de receita específicos.
1.1.3.1.99.0.1	Outras Contribuições de Melhoria - Principal	Art. 145, inciso III, da Constituição Federal; Arts. 81 e 82 da Lei nº 5.172, de 25 de outubro de 1966, Código Tributário Nacional; e e Código Tributário Municipal (CTM).
1.1.3.1.99.0.2	Outras Contribuições de Melhoria - Multas e Juros	Vide código de receita principal.
1.1.3.1.99.0.3	Outras Contribuições de Melhoria - Dívida Ativa	Vide código de receita principal.
1.1.3.1.99.0.4	Outras Contribuições de Melhoria - Dívida Ativa - Multas e Juros	Vide código de receita principal.
1.2.0.0.00.0.0	Contribuições	Lei nº 4.320, de 17 de março de 1964, § 4º do art. 11, com redação dada pelo Decreto-Lei nº 1.939, de 20 de maio de 1982.
1.2.1.0.00.0.0	Contribuições Sociais	Esta natureza é agregadora. Verificar os códigos de natureza de receita específicos.
1.2.1.5.00.0.0	Contribuições para Regimes Próprios de Previdência e Sistema de Proteção Social	Portaria Conjunta STN/SOF/ME nº 16, de 11 de fevereiro de 2021.
1.2.1.5.01.0.0	Contribuição do Servidor Civil	Esta natureza é agregadora. Verificar os códigos de natureza de receita específicos.
1.2.1.5.01.1.0	Contribuição do Servidor Civil Ativo	Esta natureza é agregadora. Verificar os códigos de natureza de receita específicos.
1.2.1.5.01.1.1	Contribuição do Servidor Civil Ativo - Principal	CF/88, art. 40; Lei nº 10.887, de 18 de junho de 2004, art. 4º.
1.2.1.5.01.1.2	Contribuição do Servidor Civil Ativo - Multas e Juros	Vide código de receita principal.
1.2.1.5.01.1.3	Contribuição do Servidor Civil Ativo - Dívida Ativa	Vide código de receita principal.
1.2.1.5.01.1.4	Contribuição do Servidor Civil Ativo - Dívida Ativa - Multas e Juros	Vide código de receita principal.
1.2.1.5.01.2.0	Contribuição do Servidor Civil Inativo	Esta natureza é agregadora. Verificar os códigos de natureza de receita específicos.
1.2.1.5.01.2.1	Contribuição do Servidor Civil Inativo - Principal	CF/88, art. 40; Lei nº 10.887, de 18 de junho de 2004, art. 5º.
1.2.1.5.01.2.2	Contribuição do Servidor Civil Inativo - Multas e Juros	Vide código de receita principal.
1.2.1.5.01.2.3	Contribuição do Servidor Civil Inativo - Dívida Ativa	Vide código de receita principal.
1.2.1.5.01.2.4	Contribuição do Servidor Civil Inativo - Dívida Ativa - Multas e Juros	Vide código de receita principal.
1.2.1.5.01.3.0	Contribuição do Servidor Civil Pensionista	Esta natureza é agregadora. Verificar os códigos de natureza de receita específicos.
1.2.1.5.01.3.1	Contribuição do Servidor Civil Pensionista - Principal	CF/88, art. 40; Lei nº 10.887, de 18 de junho de 2004, art. 5º.
1.2.1.5.01.3.2	Contribuição do Servidor Civil Pensionista - Multas e Juros	Vide código de receita principal.
1.2.1.5.01.3.3	Contribuição do Servidor Civil Pensionista - Dívida Ativa	Vide código de receita principal.
1.2.1.5.01.3.4	Contribuição do Servidor Civil Pensionista - Dívida Ativa - Multas e Juros	Vide código de receita principal.
1.2.1.5.02.0.0	Contribuição Patronal - Servidor Civil	Esta natureza é agregadora. Verificar os códigos de natureza de receita específicos.
1.2.1.5.02.1.0	Contribuição Patronal - Servidor Civil Ativo	Esta natureza é agregadora. Verificar os códigos de natureza de receita específicos.
1.2.1.5.02.1.1	Contribuição Patronal - Servidor Civil Ativo - Principal	Constituição Federal, art. 149, §1º e do art. 195 ao 203. Legislação previdenciária local.
1.2.1.5.02.1.2	Contribuição Patronal - Servidor Civil Ativo - Multas e Juros	Vide código de receita principal.
1.2.4.0.00.0.0	Contribuição para o Custeio do Serviço de Iluminação Pública	Esta natureza é agregadora. Verificar os códigos de natureza de receita específicos.
1.2.4.1.00.0.0	Contribuição para o Custeio do Serviço de Iluminação Pública	Portaria Conjunta STN/SOF/ME nº 16, de 11 de fevereiro de 2021.
1.2.4.1.50.0.0	Contribuição para o Custeio do Serviço de Iluminação Pública	Esta natureza é agregadora. Verificar os códigos de natureza de receita específicos.
1.2.4.1.50.0.1	Contribuição para o Custeio do Serviço de Iluminação Pública - Principal	Constituição Federal, art. 149-A.
1.3.0.0.00.0.0	Receita Patrimonial	Lei nº 4.320, de 17 de março de 1964, § 4º do art. 11, com redação dada pelo Decreto-Lei nº 1.939, de 20 de maio de 1982.
1.3.1.0.00.0.0	Exploração do Patrimônio Imobiliário do Estado	Esta natureza é agregadora. Verificar os códigos de natureza de receita específicos.
1.3.1.1.00.0.0	Exploração do Patrimônio Imobiliário do Estado	Portaria Conjunta STN/SOF/ME nº 16, de 11 de fevereiro de 2021.
1.3.1.1.01.0.0	Aluguéis, Arrendamentos, Foros, Laudêmios, Tarifas de Ocupação	Esta natureza é agregadora. Verificar os códigos de natureza de receita específicos.

1.3.1.1.01.1.0	Aluguéis e Arrendamentos	Esta natureza é agregadora. Verificar os códigos de natureza de receita específicos.
1.3.1.1.01.1.1	Aluguéis e Arrendamentos - Principal	Lei nº 4.320, de 17 de março de 1964, art. 11, § 4º; Decreto-Lei nº 9.760, de 5 de setembro de 1946; Decreto-Lei nº 2.398, de 21 de dezembro de 1987; Decreto nº 980, de 11 de novembro de 1993, e alterações posteriores; Lei nº 9.636, de 15 de maio de 1998; Decreto nº 3.725, de 10 de janeiro de 2001; Lei nº 11.481, de 31 de maio de 2007; e Código Tributário Municipal (CTM).
1.3.1.1.01.1.2	Aluguéis e Arrendamentos - Multas e Juros	Vide código de receita principal.
1.3.1.1.01.1.3	Aluguéis e Arrendamentos - Dívida Ativa	Vide código de receita principal.
1.3.1.1.01.1.4	Aluguéis e Arrendamentos - Dívida Ativa - Multas e Juros	Vide código de receita principal.
1.3.1.1.01.2.0	Foros, Laudêmos e Tarifas de Ocupação	Esta natureza é agregadora. Verificar os códigos de natureza de receita específicos.
1.3.1.1.01.2.1	Foros, Laudêmos e Tarifas de Ocupação - Principal	Lei nº 13.240, de 30 de dezembro de 2015, art. 27; Lei nº 4.320, de 17 de março de 1964, art. 11, § 4º; Decreto-Lei nº 9.760, de 5 de setembro de 1946; Decreto-Lei nº 2.398, de 21 de dezembro de 1987; Decreto nº 980, de 11 de novembro de 1993, e alterações posteriores; Lei nº 9.636, de 15 de maio de 1998; Decreto nº 3.725, de 10 de janeiro de 2001; Lei nº 11.481, de 31 de maio de 2007; e Código Tributário Municipal (CTM).
1.3.1.1.01.2.2	Foros, Laudêmos e Tarifas de Ocupação - Multas e Juros	Vide código de receita principal.
1.3.1.1.01.2.3	Foros, Laudêmos e Tarifas de Ocupação - Dívida Ativa	Vide código de receita principal.
1.3.1.1.01.2.4	Foros, Laudêmos e Tarifas de Ocupação - Dívida Ativa - Multas e Juros	Vide código de receita principal.
1.3.1.1.02.0.0	Concessão, Permissão, Autorização ou Cessão do Direito de Uso de Bens Imóveis Públicos	Esta natureza é agregadora. Verificar os códigos de natureza de receita específicos.
1.3.1.1.02.0.1	Concessão, Permissão, Autorização ou Cessão do Direito de Uso de Bens Imóveis Públicos - Principal	Art. 164, § 3º da Constituição Federal; Lei nº 9.322, de 5 de dezembro de 1996; e Legislação específica para cada caso.
1.3.1.1.99.0.0	Outras Receitas Imobiliárias	Esta natureza é agregadora. Verificar os códigos de natureza de receita específicos.
1.3.1.1.99.0.1	Outras Receitas Imobiliárias - Principal	Art. 164, § 3º da Constituição Federal; Lei nº 9.322, de 5 de dezembro de 1996; e Legislação específica para cada caso.
1.3.2.0.00.0.0	Valores Mobiliários	Esta natureza é agregadora. Verificar os códigos de natureza de receita específicos.
1.3.2.1.00.0.0	Juros e Correções Monetárias	Esta natureza é agregadora. Verificar os códigos de natureza de receita específicos.
1.3.2.1.01.0.0	Remuneração de Depósitos Bancários	Esta natureza é agregadora. Verificar os códigos de natureza de receita específicos.
1.3.2.1.01.0.1	Remuneração de Depósitos Bancários - Principal	Art. 164, § 3º da Constituição Federal; Lei nº 9.322, de 5 de dezembro de 1996; e Legislação específica para cada caso.
1.3.2.1.04.0.0	Remune. dos Rec. do Regime Próprio de Previdência Social - RPPS	Esta natureza é agregadora. Verificar os códigos de natureza de receita específicos.
1.3.2.1.04.0.1	Remune. dos Rec. do Regime Próp. de Previ. Social - RPPS - Principal	Lei nº 9.717, de 27 de novembro de 1998, arts. 1º, § único, e 6º, inciso IV; e Resolução do Conselho Monetário Nacional nº 3.922, de 25 de novembro de 2010
1.3.2.1.05.0.0	Juros de Títulos de Renda	Esta natureza é agregadora. Verificar os códigos de natureza de receita específicos.
1.3.2.1.05.0.1	Juros de Títulos de Renda - Principal	Art. 164, § 3º da Constituição Federal e Normativos da CVM e Banco Central.
1.3.2.2.00.0.0	Dividendos	Portaria Conjunta STN/SOF/ME nº 16, de 11 de fevereiro de 2021.
1.3.2.2.01.0.0	Dividendos	Esta natureza é agregadora. Verificar os códigos de natureza de receita específicos.
1.3.2.2.01.0.1	Dividendos - Principal	Lei no 6.404, de 15 de dezembro de 1976, e alterações posteriores; e Lei no 9.530, de 10 de dezembro de 1997.
1.3.2.2.01.0.2	Dividendos - Multas e Juros	Vide código de receita principal.
1.3.2.2.01.0.3	Dividendos - Dívida Ativa	Vide código de receita principal.
1.3.2.2.01.0.4	Dividendos - Dívida Ativa - Multas e Juros	Vide código de receita principal.
1.3.2.9.00.0.0	Outros Valores Mobiliários	Portaria Conjunta STN/SOF/ME nº 16, de 11 de fevereiro de 2021.
1.3.2.9.99.0.0	Outros Valores Mobiliários	Esta natureza é agregadora. Verificar os códigos de natureza de receita específicos.
1.3.2.9.99.0.1	Outros Valores Mobiliários - Principal	Art. 164, § 3º da Constituição Federal e Normativos da CVM e Banco Central.
1.3.2.9.99.0.2	Outros Valores Mobiliários - Multas e Juros	Vide código de receita principal.
1.3.2.9.99.0.3	Outros Valores Mobiliários - Dívida Ativa	Vide código de receita principal.
1.3.2.9.99.0.4	Outros Valores Mobiliários - Dívida Ativa - Multas e Juros	Vide código de receita principal.
1.3.4.0.00.0.0	Exploração de Recursos Naturais	Esta natureza é agregadora. Verificar os códigos de natureza de receita específicos.
1.3.4.9.00.0.0	Exploração de Outros Recursos Naturais	Portaria Conjunta STN/SOF/ME nº 16, de 11 de fevereiro de 2021.
1.3.4.9.01.0.0	Compensações Ambientais	Esta natureza é agregadora. Verificar os códigos de natureza de receita específicos.
1.3.4.9.01.0.1	Compensações Ambientais - Principal	Portaria STN nº 10.460, de 7 de dezembro de 2022
1.3.6.0.00.0.0	Cessão de Direitos	Esta natureza é agregadora. Verificar os códigos de natureza de receita específicos.
1.3.6.1.00.0.0	Cessão de Direitos	Portaria Conjunta STN/SOF/ME nº 16, de 11 de fevereiro de 2021.
1.3.6.1.01.0.0	Cessão do Direito de Operacionalização de Pagamentos	Esta natureza é agregadora. Verificar os códigos de natureza de receita específicos.
1.3.6.1.01.1.0	Cessão do Direito de Operacionalização de Pagamentos - Poderes Executivo e Legislativo	Esta natureza é agregadora. Verificar os códigos de natureza de receita específicos.
1.3.6.1.01.1.1	Cessão do Direito de Operacionalização de Pagamentos - Principal	Portaria STN nº 10.460, de 7 de dezembro de 2022
1.3.9.0.00.0.0	Demais Receitas Patrimoniais	Esta natureza é agregadora. Verificar os códigos de natureza de receita específicos.
1.3.9.9.00.0.0	Outras Receitas Patrimoniais	Portaria Conjunta STN/SOF/ME nº 16, de 11 de fevereiro de 2021.
1.3.9.9.99.0.0	Outras Receitas Patrimoniais	Esta natureza é agregadora. Verificar os códigos de natureza de receita específicos.
1.3.9.9.99.0.1	Outras Receitas Patrimoniais - Principal	Lei nº 10.406, de 10 de janeiro de 2002.
1.3.9.9.99.0.2	Outras Receitas Patrimoniais - Multas e Juros	Vide código de receita principal.
1.3.9.9.99.0.3	Outras Receitas Patrimoniais - Dívida Ativa	Vide código de receita principal.
1.3.9.9.99.0.4	Outras Receitas Patrimoniais - Dívida Ativa - Multas e Juros	Vide código de receita principal.
1.4.0.0.00.0.0	Receita Agropecuária	Lei nº 4.320, de 17 de março de 1964, § 4º do art. 11, com redação dada pelo Decreto-Lei nº 1.939, de 20 de maio de 1982.
1.4.1.0.00.0.0	Receita Agropecuária	Esta natureza é agregadora. Verificar os códigos de natureza de receita específicos.
1.4.1.1.00.0.0	Receita Agropecuária	Portaria Conjunta STN/SOF/ME nº 16, de 11 de fevereiro de 2021.
1.4.1.1.01.0.0	Receita Agropecuária	Esta natureza é agregadora. Verificar os códigos de natureza de receita específicos.
1.4.1.1.01.0.1	Receita Agropecuária - Principal	Esta natureza é agregadora. Verificar os códigos de natureza de receita específicos.
1.4.1.1.01.0.2	Receita Agropecuária - Multas e Juros	Esta natureza é agregadora. Verificar os códigos de natureza de receita específicos.
1.4.1.1.01.0.3	Receita Agropecuária - Dívida Ativa	Esta natureza é agregadora. Verificar os códigos de natureza de receita específicos.
1.4.1.1.01.0.4	Receita Agropecuária - Dívida Ativa - Multas e Juros	Esta natureza é agregadora. Verificar os códigos de natureza de receita específicos.
1.5.0.0.00.0.0	Receita Industrial	Lei nº 4.320, de 17 de março de 1964, § 4º do art. 11, com redação dada pelo Decreto-Lei nº 1.939, de 20 de maio de 1982.
1.5.1.0.00.0.0	Receita Industrial	Esta natureza é agregadora. Verificar os códigos de natureza de receita específicos.
1.5.1.1.00.0.0	Receita Industrial	Portaria Conjunta STN/SOF/ME nº 16, de 11 de fevereiro de 2021.
1.5.1.1.01.0.0	Receita Industrial	Esta natureza é agregadora. Verificar os códigos de natureza de receita específicos.
1.5.1.1.01.0.1	Receita Industrial - Principal	Esta natureza é agregadora. Verificar os códigos de natureza de receita específicos.
1.5.1.1.01.0.2	Receita Industrial - Multas e Juros	Esta natureza é agregadora. Verificar os códigos de natureza de receita específicos.
1.5.1.1.01.0.3	Receita Industrial - Dívida Ativa	Esta natureza é agregadora. Verificar os códigos de natureza de receita específicos.
1.5.1.1.01.0.4	Receita Industrial - Dívida Ativa - Multas e Juros	Esta natureza é agregadora. Verificar os códigos de natureza de receita específicos.
1.6.0.0.00.0.0	Receita de Serviços	Lei nº 4.320, de 17 de março de 1964, § 4º do art. 11, com redação dada pelo Decreto-Lei nº 1.939, de 20 de maio de 1982.
1.6.1.0.00.0.0	Serviços Administrativos e Comerciais Gerais	Esta natureza é agregadora. Verificar os códigos de natureza de receita específicos.
1.6.1.1.00.0.0	Serviços Administrativos e Comerciais Gerais	Portaria Conjunta STN/SOF/ME nº 16, de 11 de fevereiro de 2021.
1.6.1.1.01.0.0	Serviços Administrativos e Comerciais Gerais	Esta natureza é agregadora. Verificar os códigos de natureza de receita específicos.
1.6.1.1.01.0.1	Serviços Administrativos e Comerciais Gerais - Principal	Constituição Federal, art. 173; Lei nº 4.320, de 17 de março de 1964, art. 11, §§ 1º e 4º.
1.6.1.1.01.0.2	Serviços Administrativos e Comerciais Gerais - Multas e Juros	Vide código de receita principal.
1.6.1.1.01.0.3	Serviços Administrativos e Comerciais Gerais - Dívida Ativa	Vide código de receita principal.
1.6.1.1.01.0.4	Serviços Administrativos e Comerciais Gerais - Dívida Ativa - Multas e Juros	Vide código de receita principal.
1.6.1.1.02.0.0	Inscrição em Concursos e Processos Seletivos	Esta natureza é agregadora. Verificar os códigos de natureza de receita específicos.

1.6.1.1.02.0.1	Inscrição em Concursos e Processos Seletivos - Principal	Legislação Específica Municipal
1.6.1.1.02.0.2	Inscrição em Concursos e Processos Seletivos - Multas e Juros	Vide código de receita principal.
1.6.1.1.02.0.3	Inscrição em Concursos e Processos Seletivos - Dívida Ativa	Vide código de receita principal.
1.6.1.1.02.0.4	Inscrição em Concursos e Processos Seletivos - Dívida Ativa - Multas e Juros	Vide código de receita principal.
1.6.1.1.03.0.0	Serviços de Registro, Certificação e Fiscalização	Esta natureza é agregadora. Verificar os códigos de natureza de receita específicos.
1.6.1.1.03.0.1	Serviços de Registro, Certificação e Fiscalização - Principal	Legislação Específica Municipal
1.6.1.1.03.0.2	Serviços de Registro, Certificação e Fiscalização - Multas e Juros	Vide código de receita principal.
1.6.1.1.03.0.3	Serviços de Registro, Certificação e Fiscalização - Dívida Ativa	Vide código de receita principal.
1.6.1.1.03.0.4	Serviços de Registro, Certificação e Fiscalização - Dívida Ativa - Multas e Juros	Vide código de receita principal.
1.6.2.0.00.0.0	Serviços e Atividades Referentes à Navegação e ao Transporte	Esta natureza é agregadora. Verificar os códigos de natureza de receita específicos.
1.6.2.1.00.0.0	Serviços e Atividades Referentes à Navegação o Transporte	Portaria Conjunta STN/SOF/ME nº 16, de 11 de fevereiro de 2021.
1.6.2.1.02.0.0	Serviços de Transporte de Passageiros ou Mercadorias	Esta natureza é agregadora. Verificar os códigos de natureza de receita específicos.
1.6.2.1.02.0.1	Serviços de Transporte de Passageiros ou Mercadorias - Principal	Constituição Federal, art. 173; Lei no 4.320, de 17 de março de 1964, art. 11, §§ 1o e 4o.
1.6.2.1.02.0.2	Serviços de Transporte de Passageiros ou Mercadorias - Multas e Juros	Vide código de receita principal.
1.6.2.1.02.0.3	Serviços de Transporte de Passageiros ou Mercadorias - Dívida Ativa	Vide código de receita principal.
1.6.2.1.02.0.4	Serviços de Transporte de Passageiros ou Mercadorias - Dívida Ativa - Multas e Juros	Vide código de receita principal.
1.6.3.0.00.0.0	Serviços e Atividades Referentes à Saúde	Esta natureza é agregadora. Verificar os códigos de natureza de receita específicos.
1.6.3.1.00.0.0	Serviços de Atendimento à Saúde	Portaria Conjunta STN/SOF/ME nº 16, de 11 de fevereiro de 2021.
1.6.3.1.50.0.0	Serviços Hospitalares	Esta natureza é agregadora. Verificar os códigos de natureza de receita específicos.
1.6.3.1.50.0.1	Serviços Hospitalares - Principal	Legislação Específica Municipal
1.6.3.1.51.0.0	Serviços de Registro, Análise e Controle da Saúde	Esta natureza é agregadora. Verificar os códigos de natureza de receita específicos.
1.6.3.1.51.0.1	Serviços de Registro, Análise e Controle da Saúde - Principal	Legislação Específica Municipal
1.6.3.1.52.0.0	Serviços Radiológicos e Laboratoriais	Esta natureza é agregadora. Verificar os códigos de natureza de receita específicos.
1.6.3.1.52.0.1	Serviços Radiológicos e Laboratoriais - Principal	Legislação Específica Municipal
1.6.3.1.53.0.0	Serviços Ambulatoriais	Esta natureza é agregadora. Verificar os códigos de natureza de receita específicos.
1.6.3.1.53.0.1	Serviços Ambulatoriais - Principal	Legislação Específica Municipal
1.6.3.1.99.0.0	Outros Serviços de Atendimento à Saúde	Esta natureza é agregadora. Verificar os códigos de natureza de receita específicos.
1.6.3.1.99.0.1	Outros Serviços de Atendimento à Saúde - Principal	Legislação Específica Municipal
1.6.9.0.00.0.0	Outros Serviços	Esta natureza é agregadora. Verificar os códigos de natureza de receita específicos.
1.6.9.9.00.0.0	Outros Serviços	Portaria Conjunta STN/SOF/ME nº 16, de 11 de fevereiro de 2021.
1.6.9.9.99.0.0	Outros Serviços	Esta natureza é agregadora. Verificar os códigos de natureza de receita específicos.
1.6.9.9.99.0.1	Outros Serviços - Principal	Legislação Específica Municipal
1.7.0.0.00.0.0	Transferências Correntes	Lei nº 4.320, de 17 de março de 1964, § 4o do art. 11, com redação dada pelo Decreto-Lei nº 1.939, de 20 de maio de 1982.
1.7.1.0.00.0.0	Transferências da União e de suas Entidades	Esta natureza é agregadora. Verificar os códigos de natureza de receita específicos.
1.7.1.1.00.0.0	Transferências decorrentes de Participação na Receita da União	Portaria Conjunta STN/SOF/ME nº 16, de 11 de fevereiro de 2021.
1.7.1.1.51.0.0	Cota-Parte do Fundo de Participação dos Municípios - FPM	Esta natureza é agregadora. Verificar os códigos de natureza de receita específicos.
1.7.1.1.51.1.0	Cota-Parte do FPM - Cota Mensal	Esta natureza é agregadora. Verificar os códigos de natureza de receita específicos.
1.7.1.1.51.1.1	Cota-Parte do FPM - Cota Mensal - Principal	Art. 159 da CF
1.7.1.1.51.1.1	Dedução Cota-Parte do FPM - Cota Mensal - Principal	Art. 159 da CF / Lei nº 11.494/07
1.7.1.1.51.2.0	Cota-Parte do FPM - Cotas Extraordinárias	Esta natureza é agregadora. Verificar os códigos de natureza de receita específicos.
1.7.1.1.51.2.1.01	Cota-Parte do FPM - 1% Cota entregue no Mês de Dezembro	Art. 159 da CF, alínea "d".
1.7.1.1.51.2.1.02	Cota-Parte do FPM - 1% Cota entregue no Mês de Julho	Art. 159 da CF, alínea "e".
1.7.1.1.51.2.1.03	Cota-Parte do FPM - 1% Cota entregue no Mês de Setembro	Art. 159 da CF, alínea "f".
1.7.1.1.52.0.0	Cota-Parte do Imposto sobre a Propriedade Territorial Rural	Esta natureza é agregadora. Verificar os códigos de natureza de receita específicos.
1.7.1.1.52.0.1	Cota-Parte do ITR - Principal	Art. 159 da CF
1.7.1.1.52.0.1	Dedução Cota-Parte do ITR - Principal	Art. 159 da CF / Lei nº 11.494/07
1.7.1.1.56.0.0	Repasse da União para Foros, Laudêmos e Tarifas de Ocupação	Esta natureza é agregadora. Verificar os códigos de natureza de receita específicos.
1.7.1.1.56.0.1	Repasse da União para Foros, Laudêmos e Tarifas de Ocupação - Principal	Portaria STN/MF nº 700, de 07 de julho de 2023
1.7.1.2.00.0.0	Transf. da Comp. Fin. pela Exploração de Recursos Naturais	Portaria Conjunta STN/SOF/ME nº 16, de 11 de fevereiro de 2021.
1.7.1.2.50.0.0	Cota-Parte da Compensação Financeira de Recursos Hídricos	Esta natureza é agregadora. Verificar os códigos de natureza de receita específicos.
1.7.1.2.50.0.1	Cota-Parte da Compensação Financeira de Recursos Hídricos - Principal	Art. 20, §1º da CF
1.7.1.2.51.0.0	Cota-Parte da Compensação Finan. de Recursos Minerais - CFEM	Esta natureza é agregadora. Verificar os códigos de natureza de receita específicos.
1.7.1.2.51.0.1	Cota-Parte da Compensação Finan. de Recursos Minerais - CFEM - Principal	Art. 20, §1º da CF
1.7.1.2.52.0.0	Cota-Parte da Compensação Financeira pela Produção de Petróleo	Esta natureza é agregadora. Verificar os códigos de natureza de receita específicos.
1.7.1.2.52.1.0	Cota-Parte Royalties pela Produção de Petróleo - Lei Nº 7.990/89	Esta natureza é agregadora. Verificar os códigos de natureza de receita específicos.
1.7.1.2.52.1.1	Cota-Parte Royalties pela Produção de Petróleo - Lei Nº 7.990/90 - Principal	Art. 20, §1º da CF e Lei nº 7.990/89.
1.7.1.2.52.4.0	Cota-Parte do Fundo Especial do Petróleo - FEP	Esta natureza é agregadora. Verificar os códigos de natureza de receita específicos.
1.7.1.2.52.4.1	Cota-Parte do Fundo Especial do Petróleo - FEP - Principal	Lei nº 9.478/97
1.7.1.2.53.0.0	Cota-Parte do Bônus de Assinatura de Contrato de Partilha de Produção	Esta natureza é agregadora. Verificar os códigos de natureza de receita específicos.
1.7.1.2.53.0.1	Cota-Parte do Bônus de Assinatura de Contrato de Partilha de Produção - Principal	Portaria STN nº 1.446, de 14 de junho de 2022
1.7.1.2.99.0.0	Outras Tran Decor Cp Finan Exp Rec Nat	Esta natureza é agregadora. Verificar os códigos de natureza de receita específicos.
1.7.1.2.99.0.1	Outras Tran Decor Cp Finan Exp Rec Nat - Principal	Legislação Específica Federal
1.7.1.3.00.0.0	Transferências de Recursos do Sistema Único de Saúde - SUS	Portaria Conjunta STN/SOF/ME nº 16, de 11 de fevereiro de 2021.
1.7.1.3.50.0.0	Transf. de Rec. SUS - Bloco de Manutenção das Ações e Serviços Púb. de Saúde	Esta natureza é agregadora. Verificar os códigos de natureza de receita específicos.
1.7.1.3.50.1.0	Transferência de Recursos do SUS - Atenção Primária	Esta natureza é agregadora. Verificar os códigos de natureza de receita específicos.
1.7.1.3.50.1.1	Transferência de Recursos do SUS - Atenção Primária - Principal	Art. 198 da CF, Art. 77 do ADCT; Lei Complementar nº 141, de 2012; e Nt Conjunta nº 11, de 2018 / CCONF-SUCON/FNS-MS; art 3º da Portaria MS nº 828/2020.
1.7.1.3.50.2.0	Transferência de Recursos do SUS - Atenção Especializada	Esta natureza é agregadora. Verificar os códigos de natureza de receita específicos.
1.7.1.3.50.2.1	Transferência de Recursos do SUS - Atenção Especializada - Principal	Art. 198 da CF, Art. 77 do ADCT; Lei Complementar nº 141, de 2012; e Nt Conjunta nº 11, de 2018 / CCONF-SUCON/FNS-MS; art 3º da Portaria MS nº 828/2020.
1.7.1.3.50.3.0	Transferência de Recursos do SUS - Vigilância em Saúde	Esta natureza é agregadora. Verificar os códigos de natureza de receita específicos.
1.7.1.3.50.3.1	Transferência de Recursos do SUS - Vigilância em Saúde - Principal	Art. 198 da CF, Art. 77 do ADCT; Lei Complementar nº 141, de 2012; e Nt Conjunta nº 11, de 2018 / CCONF-SUCON/FNS-MS; art 3º da Portaria MS nº 828/2020.
1.7.1.3.50.4.0	Transferência de Recursos do SUS - Assistência Farmacêutica	Esta natureza é agregadora. Verificar os códigos de natureza de receita específicos.
1.7.1.3.50.4.1	Transferência de Recursos do SUS - Assistência Farmacêutica - Principal	Art. 198 da CF, Art. 77 do ADCT; Lei Complementar nº 141, de 2012; e Nt Conjunta nº 11, de 2018 / CCONF-SUCON/FNS-MS; art 3º da Portaria MS nº 828/2020.
1.7.1.3.50.5.0	Transferência de Recursos do SUS - Gestão do SUS	Esta natureza é agregadora. Verificar os códigos de natureza de receita específicos.
1.7.1.3.50.5.1	Transferência de Recursos do SUS - Gestão do SUS - Principal	Art. 198 da CF, Art. 77 do ADCT; Lei Complementar nº 141, de 2012; e Nt Conjunta nº 11, de 2018 / CCONF-SUCON/FNS-MS; art 3º da Portaria MS nº 828/2020.
1.7.1.3.50.9.0	Outros Programas Financ. por Transf. Fundo a Fundo	Esta natureza é agregadora. Verificar os códigos de natureza de receita específicos.
1.7.1.3.50.9.1	Outros Programas Financ. por Transf. Fundo a Fundo	Art. 198 da CF, Art. 77 do ADCT; Lei Complementar nº 141, de 2012; e Nt Conjunta nº 11, de 2018 / CCONF-SUCON/FNS-MS; art 3º da Portaria MS nº 828/2020.
1.7.1.3.51.0.0	Transf de Recur do SUS - Repasses ao Bloco de Est da Rede de Serv Públ de Saúde	Esta natureza é agregadora. Verificar os códigos de natureza de receita específicos.
1.7.1.3.51.1.0	Transf de Recursos do SUS Destinados à Atenção Primária	Esta natureza é agregadora. Verificar os códigos de natureza de receita específicos.

1.7.1.3.51.1.1	Transf de Recursos do SUS Destinados à Atenção Primária - Principal	Art. 198 da CF, Art. 77 do ADCT; Lei Complementar nº 141, de 2012; e Nt Conjunta nº 11, de 2018 / CCONF-SUCON/FNS-MS; art 3º da Portaria MS nº 828/2020.
1.7.1.3.51.2.0	Transferência de Recursos do SUS - Atenção Especializada	Esta natureza é agregadora. Verificar os códigos de natureza de receita específicos.
1.7.1.3.51.2.1	Transferência de Recursos do SUS - Atenção Especializada - Principal	Art. 198 da CF, Art. 77 do ADCT; Lei Complementar nº 141, de 2012; e Nt Conjunta nº 11, de 2018 / CCONF-SUCON/FNS-MS; art 3º da Portaria MS nº 828/2020.
1.7.1.3.51.3.0	Transferência de Recursos do SUS – Vigilância em Saúde	Esta natureza é agregadora. Verificar os códigos de natureza de receita específicos.
1.7.1.3.51.3.1	Transferência de Recursos do SUS – Vigilância em Saúde - Principal	Art. 198 da CF, Art. 77 do ADCT; Lei Complementar nº 141, de 2012; e Nt Conjunta nº 11, de 2018 / CCONF-SUCON/FNS-MS; art 3º da Portaria MS nº 828/2020.
1.7.1.3.51.4.0	Transferência de Recursos do SUS – Assistência Farmacêutica	Esta natureza é agregadora. Verificar os códigos de natureza de receita específicos.
1.7.1.3.51.4.1	Transferência de Recursos do SUS – Assistência Farmacêutica – Principal	Art. 198 da CF, Art. 77 do ADCT; Lei Complementar nº 141, de 2012; e Nt Conjunta nº 11, de 2018 / CCONF-SUCON/FNS-MS; art 3º da Portaria MS nº 828/2020.
1.7.1.3.51.5.0	Transferência de Recursos do SUS – Gestão do SUS	Esta natureza é agregadora. Verificar os códigos de natureza de receita específicos.
1.7.1.3.51.5.1	Transferência de Recursos do SUS – Gestão do SUS - Principal	Art. 198 da CF, Art. 77 do ADCT; Lei Complementar nº 141, de 2012; e Nt Conjunta nº 11, de 2018 / CCONF-SUCON/FNS-MS; art 3º da Portaria MS nº 828/2020.
1.7.1.3.51.9.0	Outras Transferências de Recursos do SUS - Bloco de Estruturação	Esta natureza é agregadora. Verificar os códigos de natureza de receita específicos.
1.7.1.3.51.9.1	Outras Transferências de Recursos do SUS - Bloco de Estruturação - Principal	Art. 198 da CF, Art. 77 do ADCT; Lei Complementar nº 141, de 2012; e Nt Conjunta nº 11, de 2018 / CCONF-SUCON/FNS-MS; art 3º da Portaria MS nº 828/2020.
1.7.1.4.00.0.0	Transf. de Rec. do Fundo Nac. do Desen. da Educação – FNDE	Portaria Conjunta STN/SOF/ME nº 16, de 11 de fevereiro de 2021.
1.7.1.4.50.0.0	Transferências do Salário-Educação	Esta natureza é agregadora. Verificar os códigos de natureza de receita específicos.
1.7.1.4.50.0.1	Transferências do Salário-Educação - Principal	Legislação Específica Federal
1.7.1.4.51.0.0	Transferências Diretas do FNDE Referentes ao PDDE	Esta natureza é agregadora. Verificar os códigos de natureza de receita específicos.
1.7.1.4.51.0.1	Transferências Diretas do FNDE Referentes ao PDDE - Principal	Legislação Específica Federal
1.7.1.4.52.0.0	Transferências Referentes ao PNAE	Esta natureza é agregadora. Verificar os códigos de natureza de receita específicos.
1.7.1.4.52.0.1	Transferências Referentes ao PNAE - Principal	Legislação Específica Federal
1.7.1.4.53.0.0	Transferências Referentes ao PNATE	Esta natureza é agregadora. Verificar os códigos de natureza de receita específicos.
1.7.1.4.53.0.1	Transferências Referentes ao PNATE - Principal	Legislação Específica Federal
1.7.1.4.54.0.0	Programa Nacional de Inclusão de Jovens - Projovem	Esta natureza é agregadora. Verificar os códigos de natureza de receita específicos.
1.7.1.4.54.1.0	Programa Nacional de Inclusão de Jovens - Projovem Urbano	Esta natureza é agregadora. Verificar os códigos de natureza de receita específicos.
1.7.1.4.54.1.1	Prog Nacional de Inclusão de Jovens - Projovem Urbano - Principal	Legislação Específica Federal
1.7.1.4.54.2.0	Programa Nacional de Inclusão de Jovens - Projovem Campo	Esta natureza é agregadora. Verificar os códigos de natureza de receita específicos.
1.7.1.4.54.2.1	Prog Nacional de Inclusão de Jovens - Projovem Campo - Principal	Legislação Específica Federal
1.7.1.4.55.0.0	Programa Brasil Alfabetizado - PBA	Esta natureza é agregadora. Verificar os códigos de natureza de receita específicos.
1.7.1.4.55.0.1	Programa Brasil Alfabetizado - PBA - Principal	Legislação Específica Federal
1.7.1.4.56.0.0	Prog de Apoio Sist de Ensino p/Atend à Educ de Jovens e Adultos - PEJA	Esta natureza é agregadora. Verificar os códigos de natureza de receita específicos.
1.7.1.4.56.0.1	Prog de Apoio Sist de Ensino p/Atend à Educ de Jovens e Adultos - PEJA - Principal	Legislação Específica Federal
1.7.1.4.99.0.0	Outras Transf Diretas do FNDE	Esta natureza é agregadora. Verificar os códigos de natureza de receita específicos.
1.7.1.4.99.0.1	Outras Transf Diretas do FNDE - Principal	Legislação Específica Federal
1.7.1.5.00.0.0	Transferências de Recursos da Complementação da União ao FUNDEB	Portaria Conjunta STN/SOF/ME nº 16, de 11 de fevereiro de 2021.
1.7.1.5.50.0.0	Transferências de Recursos da Complementação da União ao FUNDEB - VAAT	Esta natureza é agregadora. Verificar os códigos de natureza de receita específicos.
1.7.1.5.50.0.1	Transferências de Recursos da Complementação da União ao FUNDEB - VAAT – Principal	Lei nº 11.494/2007, alterada pela Lei nº 14.113/2020. EC nº 108/2020.
1.7.1.5.51.0.0	Transferências de Recursos da Complementação da União ao FUNDEB – VAAF	Esta natureza é agregadora. Verificar os códigos de natureza de receita específicos.
1.7.1.5.51.0.1	Transferências de Recursos da Complementação da União ao FUNDEB - VAAF – Principal	Lei nº 11.494/2007, alterada pela Lei nº 14.113/2020. EC nº 108/2020.
1.7.1.5.52.0.0	Transferências de Recursos da Complementação da União ao FUNDEB – VAAR	Esta natureza é agregadora. Verificar os códigos de natureza de receita específicos.
1.7.1.5.52.0.1	Transferências de Recursos da Complementação da União ao FUNDEB - VAAR – Principal	Lei nº 11.494/2007, alterada pela Lei nº 14.113/2020. EC nº 108/2020.
1.7.1.6.00.0.0	Transferências de Recursos do Fundo Nacional de Assistência Social – FNAS	Portaria Conjunta STN/SOF/ME nº 16, de 11 de fevereiro de 2021.
1.7.1.6.50.0.0	Transferências de Recursos do Fundo Nacional de Assistência Social – FNAS	Esta natureza é agregadora. Verificar os códigos de natureza de receita específicos.
1.7.1.6.50.0.1	Transferências de Recursos do Fundo Nacional de Assistência Social – FNAS - Principal	Art. 195 da CF
1.7.1.7.00.0.0	Transferências de Convênios da União e de suas Entidades	Portaria Conjunta STN/SOF/ME nº 16, de 11 de fevereiro de 2021.
1.7.1.7.50.0.0	Transferências de Convênios da União para o Sistema Único de Saúde – SUS	Esta natureza é agregadora. Verificar os códigos de natureza de receita específicos.
1.7.1.7.50.0.1	Trans. de Convênios da União para o Sistema Único de Saúde – SUS - Principal	Art. 195 da CF
1.7.1.7.51.0.0	Transf. de Convênios da União Destinadas a Programas de Educação	Esta natureza é agregadora. Verificar os códigos de natureza de receita específicos.
1.7.1.7.51.0.1	Transf. de Conv. da União Destinadas a Programas de Educação – Principal	Art. 195 da CF
1.7.1.7.52.0.0	Trans. de Conv. da União Destinadas a Programas de Assistência Social	Esta natureza é agregadora. Verificar os códigos de natureza de receita específicos.
1.7.1.7.52.0.1	Transf. de Conv. da União Destinadas a Pro. de Assistência Social - Principal	Art. 195 da CF
1.7.1.7.99.0.0	Outras Transferências de Convênios da União e de suas Entidades	Esta natureza é agregadora. Verificar os códigos de natureza de receita específicos.
1.7.1.7.99.0.1	Outras Transferências de Convênios da União e de suas Entidades - Principal	Art. 195 da CF
1.7.1.9.00.0.0	Outras Transferências de Recursos da União e de Suas Entidades	Portaria Conjunta STN/SOF/ME nº 16, de 11 de fevereiro de 2021.
1.7.1.9.56.0.0	Transf Decor de Decisão Judicial (Precatórios) Relativas ao FUNDEF	Esta natureza é agregadora. Verificar os códigos de natureza de receita específicos.
1.7.1.9.56.0.1	Transf Decor de Decisão Judicial (Precatórios) Relativas ao FUNDEF - Principal	Portaria STN nº 1.446, de 14 de junho de 2022
1.7.1.9.57.0.0	Transferência Especial da União	Esta natureza é agregadora. Verificar os códigos de natureza de receita específicos.
1.7.1.9.57.0.1	Transferência Especial da União - Principal	Portaria STN nº 1.446, de 14 de junho de 2022
1.7.1.9.58.0.0	Transferência Obrigatória Decorrente da Lei Complementar nº 176/2020	Esta natureza é agregadora. Verificar os códigos de natureza de receita específicos.
1.7.1.9.58.0.1	Transferência Obrigatória Decorrente da Lei Complementar nº 176/2021 - Principal	§ 2º do art. 91 do Ato das Disposições Constitucionais Transitórias (ADCT); Lei Complementar nº 176, de 29 de dezembro de 2020.
1.7.1.9.99.0.0	Outras Transferências de Recursos da União e de suas Entidades	Esta natureza é agregadora. Verificar os códigos de natureza de receita específicos.
1.7.1.9.99.0.1	Outras Transferências de Recursos da União e de suas Entidades - Principal	Legislação Específica Federal
1.7.2.0.00.0.0	Transf. dos Estados e Distrito Federal e de suas Entidades	Esta natureza é agregadora. Verificar os códigos de natureza de receita específicos.
1.7.2.1.00.0.0	Participação na Receita dos Estados e Distrito Federal	Portaria Conjunta STN/SOF/ME nº 16, de 11 de fevereiro de 2021.
1.7.2.1.50.0.0	Cota-Parte do ICMS	Esta natureza é agregadora. Verificar os códigos de natureza de receita específicos.
1.7.2.1.50.0.1	Cota-Parte do ICMS - Principal	Art. 158, inciso IV da CF
1.7.2.1.50.0.1	Dedução Cota-Parte do ICMS	Lei nº 11.494/2007
1.7.2.1.51.0.0	Cota-Parte do IPVA	Esta natureza é agregadora. Verificar os códigos de natureza de receita específicos.
1.7.2.1.51.0.1	Cota-Parte do IPVA - Principal	Art. 158, inciso III da CF
1.7.2.1.51.0.1	Dedução Cota-Parte do IPVA	Lei nº 11.494/2007
1.7.2.1.52.0.0	Cota-Parte do IPI - Municípios	Esta natureza é agregadora. Verificar os códigos de natureza de receita específicos.
1.7.2.1.52.0.1	Cota-Parte do IPI - Municípios - Principal	Art. 159, II da CF
1.7.2.1.52.0.1	Dedução Cota-Parte do IPI	Lei nº 11.494/2007
1.7.2.1.53.0.0	Cota-Parte da Cont. de Intervenção no Domínio Econômico	Esta natureza é agregadora. Verificar os códigos de natureza de receita específicos.
1.7.2.1.53.0.1	Cota-Parte da Cont. de Intervenção no Domínio Econômico - Principal	Art. 159, III da CF
1.7.2.2.00.0.0	Transferências das Compensações Financeiras pela Exploração de Recursos Naturais	Portaria Conjunta STN/SOF/ME nº 16, de 11 de fevereiro de 2021.
1.7.2.2.53.0.0	Outras Transf. Decorrentes de Comp. Financeiras	Esta natureza é agregadora. Verificar os códigos de natureza de receita específicos.

1.7.2.2.53.0.1	Outras Transf. Decorrentes de Comp. Financeiras- Principal	Portaria STN nº 1.446, de 14 de junho de 2022
1.7.2.3.00.0.0	Transferências de Recursos do Sistema Único de Saúde - SUS	Portaria Conjunta STN/SOF/ME nº 16, de 11 de fevereiro de 2021.
1.7.2.3.50.0.0	Transferências de Recursos do Sistema Único de Saúde - SUS	Esta natureza é agregadora. Verificar os códigos de natureza de receita específicos.
1.7.2.3.50.0.1	Tran Rec Est p/Prg Saude-Rep Fundo a Fundo - Principal	Legislação Específica
1.7.2.4.00.0.0	Transf. de Conv. dos Est. e do Distrito Federal e de suas Ent.	Portaria Conjunta STN/SOF/ME nº 16, de 11 de fevereiro de 2021.
1.7.2.4.50.0.0	Transferências de Convênio dos Estados para o Sistema Único de Saúde – SUS	Esta natureza é agregadora. Verificar os códigos de natureza de receita específicos.
1.7.2.4.50.0.1	Trans. de Convê. dos Estados para o Sistema Único de Saúde – SUS - Principal	Lei Federal nº 8.666/93, art. 116
1.7.2.4.51.0.0	Transf Conv dos Estados Destinadas a Programas de Educação	Esta natureza é agregadora. Verificar os códigos de natureza de receita específicos.
1.7.2.4.51.0.1	Transf Conv dos Estados p/Educação - Principal	Lei Federal nº 8.666/93, art. 116
1.7.2.4.99.0.0	Outras Transferências de Convênio dos Estados	Esta natureza é agregadora. Verificar os códigos de natureza de receita específicos.
1.7.2.4.99.0.1	Outras Transferências de Convênio dos Estados - Principal	Lei Federal nº 8.666/93, art. 116
1.7.2.9.00.0.0	Outras Transferências dos Estados e Distrito Federal	Portaria Conjunta STN/SOF/ME nº 16, de 11 de fevereiro de 2021.
1.7.2.9.51.0.0	Transferências de Estados Destinadas à Assistência Social	Esta natureza é agregadora. Verificar os códigos de natureza de receita específicos.
1.7.2.9.51.0.1	Transferências de Estados Destinadas à Assistência Social - Principal	Legislação Específica
1.7.2.9.99.0.0	Outras Transf dos Estados e DF	Esta natureza é agregadora. Verificar os códigos de natureza de receita específicos.
1.7.2.9.99.0.1	Outras Transf dos Estados e DF - Principal	Legislação Específica
1.7.3.0.00.0.0	Transferências dos Municípios e de suas Entidades	Esta natureza é agregadora. Verificar os códigos de natureza de receita específicos.
1.7.3.9.00.0.0	Outras Transferências dos Municípios	Portaria Conjunta STN/SOF/ME nº 16, de 11 de fevereiro de 2021.
1.7.3.9.50.0.0	Transferências de Municípios a Consórcios Públicos	Esta natureza é agregadora. Verificar os códigos de natureza de receita específicos.
1.7.3.9.50.0.1	Transferências de Municípios a Consórcios Públicos - Principal	Resolução TCE nº 034/2016, alterada pela Resolução TC nº 03/2017.
1.7.4.0.00.0.0	Transferências de Instituições Privadas	Esta natureza é agregadora. Verificar os códigos de natureza de receita específicos.
1.7.4.1.00.0.0	Transferências de Instituições Privadas	Portaria Conjunta STN/SOF/ME nº 16, de 11 de fevereiro de 2021.
1.7.4.1.99.0.0	Outras Transferências de Instituições Privadas	Esta natureza é agregadora. Verificar os códigos de natureza de receita específicos.
1.7.4.1.99.0.1	Outras Transferências de Instituições Privadas - Principal	Lei Federal nº 8.666/93, art.116
1.7.5.0.00.0.0	Transferências de Outras Instituições Públicas	Esta natureza é agregadora. Verificar os códigos de natureza de receita específicos.
1.7.5.1.00.0.0	Transferências de Recursos Do FUNDEB	Portaria Conjunta STN/SOF/ME nº 16, de 11 de fevereiro de 2021.
1.7.5.1.50.0.0	Transferências de Recursos Do FUNDEB	Esta natureza é agregadora. Verificar os códigos de natureza de receita específicos.
1.7.5.1.50.0.1	Transferências de Recursos Do FUNDEB - Principal	Lei nº 11.494/2007, alterada pela Lei nº 14.113/2020. EC nº 108/2020.
1.7.9.0.00.0.0	Demais Transferências Correntes	Esta natureza é agregadora. Verificar os códigos de natureza de receita específicos.
1.7.9.1.00.0.0	Transferências de Pessoas Físicas	Portaria Conjunta STN/SOF/ME nº 16, de 11 de fevereiro de 2021.
1.7.9.1.01.0.0	Transferências de Pessoas Físicas	Esta natureza é agregadora. Verificar os códigos de natureza de receita específicos.
1.7.9.1.01.0.1	Transferências de Pessoas Físicas - Principal	Esta natureza é agregadora. Verificar os códigos de natureza de receita específicos.
1.9.0.0.00.0.0	Outras Receitas Correntes	Lei nº 4.320, de 17 de março de 1964, § 4o do art. 11, com redação dada pelo Decreto-Lei nº 1.939, de 20 de maio de 1982.
1.9.1.0.00.0.0	Multas Administrativas, Contratuais e Judiciais	Esta natureza é agregadora. Verificar os códigos de natureza de receita específicos.
1.9.1.1.00.0.0	Multas Administrativas, Contratuais e Judiciais	Portaria Conjunta STN/SOF/ME nº 16, de 11 de fevereiro de 2021.
1.9.1.1.01.0.0	Multas Previstas em Legislação Específica	Esta natureza é agregadora. Verificar os códigos de natureza de receita específicos.
1.9.1.1.01.0.1	Multas Previstas em Legislação Específica - Principal	Qualquer lei específica que determine aplicação de multa de caráter punitivo, como: Art. 86, da Lei nº 8.666/93, combinado com as Leis nº 5.172, 6.830 e 4.320, que regulamentam o art. 37, inciso XXI, da Constituição Federal, instituindo normas gerais para licitações e contratos da Administração Pública e dá outras providências. Decreto Lei no 221, de 28 de fevereiro de 1967; eLei no 6.276 de 1º de dezembro de 1975. Decreto no 1.832, de 4 de março de 1996. Decreto no 2.521, de 20 de março de 1998. Lei no 10.233, de 5 de junho de 2001, art. 77, inciso V. Decreto-Lei no 2.056 de 19 de agosto de 1983;Lei no 8.934 de 18 de novembro de 1994; eDecreto no 1.800 de 30 de janeiro de 1996. Decreto-Lei no 221, de 28 de fevereiro de 1967; eLei no 6.276, de 1º de dezembro de 1975. Decreto-Lei no 227, de 28 de fevereiro de 1967 (Art. 22, inciso V; art. 25, inciso III; art. 31, inciso I; art. 31, inciso II).Decreto-Lei nº. 62.934, de 2 de julho de 1968 (Art. 54, inciso I; inciso II; inciso III; inciso IV; inciso V; inciso VI; inciso VII; inciso VIII; inciso IX; inciso X; inciso XI; inciso XII; inciso XIII; inciso XIV; inciso XV; art. 56, art. 66).Lei nº. 7.805, de 1989.Decreto nº. 69.885, de 31 de dezembro, de 1971. Decreto-Lei no 5.452, de 1o de maio de 1943 (CLT);Lei no 7.998, de 11 de janeiro de 1990, Art. 11. Lei Delegada nº 4, de 26 de setembro 1962. Lei no 10.831, de 23 de dezembro de 2003; Decreto no 6.323, de 27 de dezembro de 2007. Lei nº 11.343, de 23 de agosto de 2006. Lei no 4.375, de 17 de agosto de 1964; eDecreto no 57.654, de 20 de janeiro de 1966. Lei no 4.737, de 15 de julho de 1965; eLei no 9.096, de 19 de setembro de 1995. Lei no 6.815, de 19 de agosto de 1980; eDecreto no 86.715, de 10 de dezembro de 1981. Lei no 7.565, de 19 de dezembro de 1986;Lei no 9.614, de 5 de março de 1998; eLei no 11.182, de 27 de setembro de 2005.Lei no 10.209, de 24 de março de 2001, e suas alterações; eDecreto no 3.525, de 26 de junho de 2000.Lei no 8.212, de 24 de julho de 1991; Lei no 8.213, de 24 de julho de 1991; Lei no 6.385, de 7 de dezembro de 1976; Lei no 9.656, de 3 de junho de 1998. Lei no 9.478, de 6 de agosto de 1997, art. 15, inciso V. Lei no 9.503, de 23 de setembro de 1997;Decreto no 2.613, de 3 de junho de 1998;Decreto no 6.366, de 30 de janeiro de 2008; eLei no 11.705, de 19 de junho de 2008. Lei nº 9.537, de 11 de dezembro de 1997. Lei no 9.782, de 26 de janeiro de 1999. Lei no 9.933, de 20 de dezembro de 1999. Lei no 9.966, de 28 de abril de 2000.
1.9.1.1.04.0.0	Multas Previstas na Legis. s/ Def. dos Direitos Difusos	Esta natureza é agregadora. Verificar os códigos de natureza de receita específicos.
1.9.1.1.04.0.1	Multas Previstas na Legis. s/ Def. dos Direitos Difusos - Principal	Lei no 7.347, de 24 de julho de 1985, arts. 11 e 13; Lei no 7.853, de 24 de outubro de 1989; e Lei no 8.078, de 11 de setembro de 1990 – Código de Defesa do Consumidor.
1.9.1.1.06.0.0	Multas por Danos Ambientais	Esta natureza é agregadora. Verificar os códigos de natureza de receita específicos.
1.9.1.1.06.2.0	Multas Judiciais por Danos Ambientais	Esta natureza é agregadora. Verificar os códigos de natureza de receita específicos.
1.9.1.1.06.2.1	Multas por Danos Ambientais - Principal	Lei no 6.938, de 31 de agosto de 1981; Lei no 7.754, de 14 de abril de 1989; Lei no 7.797, de 10 de julho de 1989; Lei no 9.605, de 12 de fevereiro de 1998; e Decreto no 6.514, de 22 de julho de 2008, art. 13.
1.9.1.1.09.0.0	Multas e Juros Previstos em Contratos	Esta natureza é agregadora. Verificar os códigos de natureza de receita específicos.
1.9.1.1.09.0.1	Multas e Juros Previstos em Contratos - Principal	Legislação Específica
1.9.1.1.14.0.0	Multas Previstas no Código de Trânsito Brasileiro - CTB	Esta natureza é agregadora. Verificar os códigos de natureza de receita específicos.
1.9.1.1.14.0.1	Multas Previstas no Código de Trânsito Brasileiro - CTB - Principal	Legislação Específica
1.9.2.0.00.0.0	Indenizações, Restituições e Ressarcimentos	Esta natureza é agregadora. Verificar os códigos de natureza de receita específicos.
1.9.2.1.00.0.0	Indenizações	Portaria Conjunta STN/SOF/ME nº 16, de 11 de fevereiro de 2021.
1.9.2.1.01.0.0	Indenizações por Danos Causados ao Patrimônio Público	Esta natureza é agregadora. Verificar os códigos de natureza de receita específicos.
1.9.2.1.01.0.1	Ind. por Danos Causados ao Patrimônio Público - Principal	Lei no 10.406, de 10 de janeiro de 2002; eLei no 5.869, de 11 de janeiro de 1973.
1.9.2.1.99.0.0	Outras Indenizações	Esta natureza é agregadora. Verificar os códigos de natureza de receita específicos.
1.9.2.1.99.0.1	Outras Indenizações - Principal	Art. 11, §§ 1º e 4º, da Lei nº 4.320, de 17 de março de 1964.
1.9.2.2.00.0.0	Restituições	Portaria Conjunta STN/SOF/ME nº 16, de 11 de fevereiro de 2021.
1.9.2.2.99.0.0	Outras Restituições	Esta natureza é agregadora. Verificar os códigos de natureza de receita específicos.
1.9.2.2.99.0.1	Outras Restituições - Principal	Art. 21, § 2º, da Lei nº 8472, de 7 de dezembro de 1993; Arts. 154, 195, 197, 244 e 365 do Decreto nº 3.048, de 6 de maio de 1999; e Arts. 48, 48-A e 49, do Decreto nº 6214, de 26 de setembro de 2007. Decreto nº 3.964, de 10 de outubro de 2001, art. 2º e Lei nº 8.080, de 1990, § 4º, art. 33, em decorrências de auditorias.
1.9.9.0.00.0.0	Demais Receitas Correntes	Esta natureza é agregadora. Verificar os códigos de natureza de receita específicos.
1.9.9.9.00.0.0	Outras Receitas Correntes	Portaria Conjunta STN/SOF/ME nº 16, de 11 de fevereiro de 2021.
1.9.9.9.03.0.0	Compens. Financ. entre Reg. Geral e Regime Próprio Previd.	Esta natureza é agregadora. Verificar os códigos de natureza de receita específicos.

1.9.9.9.03.0.1	Compens. Financ. entre Reg. Geral e Regime Próprio Previd. - Principal	Art. 40, da Constituição Federal; Lei no 9.796, de 5 de maio de 1999; Lei no 9.783, de 28 de janeiro de 1999; Decreto no 3.112, de 6 de julho de 1999; e Decreto no 3.217 de 22 de outubro de 1999.
1.9.9.9.12.0.0	Enc. Leg. Pela Ins. em Dívida Ativa e Rec. de Ônus de Suc.	Esta natureza é agregadora. Verificar os códigos de natureza de receita específicos.
1.9.9.9.12.1.0	Encargos Legais pela Inscrição em Dívida Ativa	Esta natureza é agregadora. Verificar os códigos de natureza de receita específicos.
1.9.9.9.12.1.1	Encargos Legais pela Inscrição em Dívida Ativa - Principal	Decreto-Lei nº 1.025/1969, Decreto-Lei nº 1.437/1975 e Lei nº 7.711/1988
1.9.9.9.99.0.0	Outras Receitas	Esta natureza é agregadora. Verificar os códigos de natureza de receita específicos.
1.9.9.9.99.2.0	Outras Receitas não Arrecadadas e não projetadas pela RFB - Primárias	Esta natureza é agregadora. Verificar os códigos de natureza de receita específicos.
1.9.9.9.99.2.1	Outras Receitas - Primárias - Principal	Art. 11, §§ 1º e 4º, da Lei nº 4.320, de 17 de março de 1964; Parágrafo único do art. 8º da Lei Complementar nº 101, de 4 de maio de 2000 - Lei de Responsabilidade Fiscal - LRF.
1.9.9.9.99.2.2	Outras Receitas - Primárias - Multas e Juros	Vide código de receita principal.
1.9.9.9.99.2.3	Outras Receitas - Primárias - Dívida Ativa	Vide código de receita principal.
1.9.9.9.99.2.4	Outras Receitas - Primárias - Dívida Ativa - Multas e Juros	Vide código de receita principal.
1.9.9.9.99.3.0	Outras Receitas não Arrecadadas e não projetadas Pela RFB - Financeiras	Esta natureza é agregadora. Verificar os códigos de natureza de receita específicos.
1.9.9.9.99.3.1	Outras Receitas - Financeiras - Principal	Art. 11, §§ 1º e 4º, da Lei nº 4.320, de 17 de março de 1964; Parágrafo único do art. 8º da Lei Complementar nº 101, de 4 de maio de 2000 - Lei de Responsabilidade Fiscal - LRF.
1.9.9.9.99.3.2	Outras Receitas - Financeiras - Multas e Juros	Vide código de receita principal.
2.0.0.0.00.0.0	Receitas de Capital	Lei nº 4.320, de 17 de março de 1964, § 1º do art. 11, com redação dada pelo Decreto-Lei nº 1.939, de 20 de maio de 1982.
2.1.0.0.00.0.0	Operações de Crédito	Esta natureza é agregadora. Verificar os códigos de natureza de receita específicos.
2.1.1.0.00.0.0	Operações de Crédito - Mercado Interno	Esta natureza é agregadora. Verificar os códigos de natureza de receita específicos.
2.1.1.2.00.0.0	Operações de Crédito Contratuais - Mercado Interno	Portaria Conjunta STN/SOF/ME nº 16, de 11 de fevereiro de 2021.
2.1.1.2.01.0.0	Operações de Crédito Contratuais - Mercado Interno	Esta natureza é agregadora. Verificar os códigos de natureza de receita específicos.
2.1.1.2.01.0.1	Operações de Crédito Contratuais - Mercado Interno - Principal	Lei Complementar no 101, de 4 de maio de 2000
2.1.1.2.50.0.0	Ope. de Crédito Internas para Programas de Educação	Esta natureza é agregadora. Verificar os códigos de natureza de receita específicos.
2.1.1.2.50.0.1	Ope. de Crédito Internas para Programas de Educação - Principal	Art. 32 e 33 da LC nº 101/2000
2.1.1.2.51.0.0	Ope. de Crédito Internas para Programas de Saúde	Esta natureza é agregadora. Verificar os códigos de natureza de receita específicos.
2.1.1.2.51.0.1	Ope. de Crédito Internas para Programas de Saúde - Principal	Art. 32 e 33 da LC nº 101/2000
2.1.1.2.54.0.0	Ope. de Cré. Internas p/ Pro. de Moder. da Adm. Pública	Esta natureza é agregadora. Verificar os códigos de natureza de receita específicos.
2.1.1.2.54.0.1	Ope. de Cré. Internas p/ Pro. de Moder. da Adm. Pública - Principal	Art. 32 e 33 da LC nº 101/2000
2.1.1.9.00.0.0	Outras Operações de Crédito - Mercado Interno	Portaria Conjunta STN/SOF/ME nº 16, de 11 de fevereiro de 2021.
2.1.1.9.99.0.0	Outras Operações de Crédito - Mercado Interno - Principal	Esta natureza é agregadora. Verificar os códigos de natureza de receita específicos.
2.1.1.9.99.0.1	Outras Operações de Crédito - Mercado Interno	Lei Complementar no 101, de 4 de maio de 2000
2.2.0.0.00.0.0	Alienação de Bens	Esta natureza é agregadora. Verificar os códigos de natureza de receita específicos.
2.2.1.0.00.0.0	Alienação de Bens Móveis	Esta natureza é agregadora. Verificar os códigos de natureza de receita específicos.
2.2.1.1.00.0.0	Alienação de Títulos Mobiliários	Portaria Conjunta STN/SOF/ME nº 16, de 11 de fevereiro de 2021.
2.2.1.1.01.0.0	Alienação de Títulos, Valores Mobiliários e Aplicações Congêneres Temporárias	Esta natureza é agregadora. Verificar os códigos de natureza de receita específicos.
2.2.1.1.01.0.1	Alienação de Títulos, Valores Mobiliários e Aplicações Congêneres Temporárias - Principal	Arts. 17 a 19 da Lei nº 8.666, de 21 de junho de 1993, e Decreto nº 99.658, de 30 de outubro de 1990.
2.2.1.3.00.0.0	Alienação de Bens Móveis e Semoventes	Portaria Conjunta STN/SOF/ME nº 16, de 11 de fevereiro de 2021.
2.2.1.3.01.0.0	Alienação de Bens Móveis e Semoventes	Esta natureza é agregadora. Verificar os códigos de natureza de receita específicos.
2.2.1.3.01.0.1	Alienação de Bens Móveis e Semoventes - Principal	Arts. 17 a 19 da Lei nº 8.666, de 21 de junho de 1993, e Decreto nº 99.658, de 30 de outubro de 1990.
2.2.2.0.00.0.0	Alienação de Bens Imóveis	Esta natureza é agregadora. Verificar os códigos de natureza de receita específicos.
2.2.2.1.00.0.0	Alienação de Bens Imóveis	Portaria Conjunta STN/SOF/ME nº 16, de 11 de fevereiro de 2021.
2.2.2.1.01.0.0	Alienação de Bens Imóveis em Geral	Esta natureza é agregadora. Verificar os códigos de natureza de receita específicos.
2.2.2.1.01.0.1	Alienação de Bens Imóveis em Geral - Principal	Arts. 24 a 29 da Lei nº 9.636, de 15 de maio de 1998, e Lei nº 8.025, de 12 de abril de 1990.
2.4.0.0.00.0.0	Transferências de Capital	Esta natureza é agregadora. Verificar os códigos de natureza de receita específicos.
2.4.1.0.00.0.0	Transferências da União e de suas Entidades	Esta natureza é agregadora. Verificar os códigos de natureza de receita específicos.
2.4.1.1.00.0.0	Transferências da União	Portaria Conjunta STN/SOF/ME nº 16, de 11 de fevereiro de 2021.
2.4.1.1.50.0.0	Transf. de Recursos SUS – Bloco de Manutenção das Ações e Serv. Púb. de Saúde	Esta natureza é agregadora. Verificar os códigos de natureza de receita específicos.
2.4.1.1.50.1.0	Transferência de Recursos do SUS – Atenção Primária	Esta natureza é agregadora. Verificar os códigos de natureza de receita específicos.
2.4.1.1.50.1.1	Transferência de Recursos do SUS – Atenção Primária - Principal	Art. 198 da CF, Art. 77 do ADCT; Lei Complementar nº 141, de 2012; e Nt Conjunta nº 11, de 2018 / CCONF-SUCON/FNS-MS; art 3º da Portaria MS nº 828/2020.
2.4.1.1.50.2.0	Transferência de Recursos do SUS – Atenção Especializada	Esta natureza é agregadora. Verificar os códigos de natureza de receita específicos.
2.4.1.1.50.2.1	Transferência de Recursos do SUS – Atenção Especializada - Principal	Art. 198 da CF, Art. 77 do ADCT; Lei Complementar nº 141, de 2012; e Nt Conjunta nº 11, de 2018 / CCONF-SUCON/FNS-MS; art 3º da Portaria MS nº 828/2020.
2.4.1.1.50.3.0	Transferência de Recursos do SUS – Vigilância em Saúde	Esta natureza é agregadora. Verificar os códigos de natureza de receita específicos.
2.4.1.1.50.3.1	Transferência de Recursos do SUS – Vigilância em Saúde - Principal	Art. 198 da CF, Art. 77 do ADCT; Lei Complementar nº 141, de 2012; e Nt Conjunta nº 11, de 2018 / CCONF-SUCON/FNS-MS; art 3º da Portaria MS nº 828/2020.
2.4.1.1.50.4.0	Transferência de Recursos do SUS – Assistência Farmacêutica	Esta natureza é agregadora. Verificar os códigos de natureza de receita específicos.
2.4.1.1.50.4.1	Transferência de Recursos do SUS – Assistência Farmacêutica – Principal	Art. 198 da CF, Art. 77 do ADCT; Lei Complementar nº 141, de 2012; e Nt Conjunta nº 11, de 2018 / CCONF-SUCON/FNS-MS; art 3º da Portaria MS nº 828/2020.
2.4.1.1.50.5.0	Transferência de Recursos do SUS – Gestão do SUS	Esta natureza é agregadora. Verificar os códigos de natureza de receita específicos.
2.4.1.1.50.5.1	Transferência de Recursos do SUS – Gestão do SUS - Principal	Art. 198 da CF, Art. 77 do ADCT; Lei Complementar nº 141, de 2012; e Nt Conjunta nº 11, de 2018 / CCONF-SUCON/FNS-MS; art 3º da Portaria MS nº 828/2020.
2.4.1.1.50.9.0	Transferência de Recursos do SUS – Outros Programas	Esta natureza é agregadora. Verificar os códigos de natureza de receita específicos.
2.4.1.1.50.9.1	Transferência de Recursos do SUS – Outros Programas - Principal	Art. 198 da CF, Art. 77 do ADCT; Lei Complementar nº 141, de 2012; e Nt Conjunta nº 11, de 2018 / CCONF-SUCON/FNS-MS; art 3º da Portaria MS nº 828/2020.
2.4.1.1.51.0.0	Trans. de Rec. do SUS – Bloco de Estruturação da Rede de Serv. Púb. de Saúde	Esta natureza é agregadora. Verificar os códigos de natureza de receita específicos.
2.4.1.1.51.1.0	Transferência de Recursos do SUS – Atenção Primária	Esta natureza é agregadora. Verificar os códigos de natureza de receita específicos.
2.4.1.1.51.1.1	Transferência de Recursos do SUS – Atenção Primária - Principal	Art. 198 da CF, Art. 77 do ADCT; Lei Complementar nº 141, de 2012; e Nt Conjunta nº 11, de 2018 / CCONF-SUCON/FNS-MS; art 3º da Portaria MS nº 828/2020.
2.4.1.1.51.2.0	Transferência de Recursos do SUS - Atenção Especializada	Esta natureza é agregadora. Verificar os códigos de natureza de receita específicos.
2.4.1.1.51.2.1	Transferência de Recursos do SUS - Atenção Especializada - Principal	Art. 198 da CF, Art. 77 do ADCT; Lei Complementar nº 141, de 2012; e Nt Conjunta nº 11, de 2018 / CCONF-SUCON/FNS-MS; art 3º da Portaria MS nº 828/2020.
2.4.1.1.51.9.0	Transferência de Recursos do SUS – Outros Programas	Esta natureza é agregadora. Verificar os códigos de natureza de receita específicos.
2.4.1.1.51.9.1	Transferência de Recursos do SUS – Outros Programas - Principal	Art. 198 da CF, Art. 77 do ADCT; Lei Complementar nº 141, de 2012; e Nt Conjunta nº 11, de 2018 / CCONF-SUCON/FNS-MS; art 3º da Portaria MS nº 828/2020.
2.4.1.2.00.0.0	Transferências de Recursos do FNDE	Portaria Conjunta STN/SOF/ME nº 16, de 11 de fevereiro de 2021.
2.4.1.2.50.0.0	Transferências de Recursos Destinados a Programas de Educação	Esta natureza é agregadora. Verificar os códigos de natureza de receita específicos.
2.4.1.2.50.1.0	Prog. de Apoio Transp. Escolar para Educ Básica - Caminho da Escola	Esta natureza é agregadora. Verificar os códigos de natureza de receita específicos.
2.4.1.2.50.1.1	Prog. de Apoio Transp. Escolar Educ Básica - Cam da Escola - Principal	Legislação Específica
2.4.1.2.50.2.0	Prog Nac de Reest e Aquis de Equip a Rede Esc Púb Educ Infantil - Proinfância	Esta natureza é agregadora. Verificar os códigos de natureza de receita específicos.
2.4.1.2.50.2.1	Prog Nac de Reest e Aquis de Equip a Rede Esc Púb - Proinfância - Principal	Legislação Específica
2.4.1.2.50.9.0	Outras Transferências Destinadas a Programas de Educação	Esta natureza é agregadora. Verificar os códigos de natureza de receita específicos.
2.4.1.2.50.9.1	Outras Transferências Dest a Programas de Educação - Principal	Legislação Específica
2.4.1.4.00.0.0	Transferência de Convênios da União e de suas Entidades	Portaria Conjunta STN/SOF/ME nº 16, de 11 de fevereiro de 2021.
2.4.1.4.50.0.0	Transf. de Convênio da União Para O Sistema Único De Saúde – Sus	Esta natureza é agregadora. Verificar os códigos de natureza de receita específicos.
2.4.1.4.50.0.1	Transf. de Conv. da União p/ o SUS - Principal	Lei nº 8.666/93
2.4.1.4.51.0.0	Transf. de Conv. da União Destinadas a Programas de Educação	Esta natureza é agregadora. Verificar os códigos de natureza de receita específicos.
2.4.1.4.51.0.1	Transf. de Conv. da União Dest. a Pro. de Educação - Principal	Lei nº 8.666/93

2.4.1.4.52.0.0	Transf. de Conv. da União Dest. a Pro. de Saneamento Básico	Esta natureza é agregadora. Verificar os códigos de natureza de receita específicos.
2.4.1.4.52.0.1	Transf. de Conv. da União Dest. a Pro. de San. Básico - Principal	Lei nº 8.666/93
2.4.1.4.54.0.0	Transf. de Conv. da União Dest. a Prog de Infra-Est. em Transporte	Esta natureza é agregadora. Verificar os códigos de natureza de receita específicos.
2.4.1.4.54.0.1	Transf. de Conv. da União Dest. a Prog de Infra-Est. - Principal	Lei nº 8.666/93
2.4.1.4.99.0.0	Outras Transferências de Convênios da União	Esta natureza é agregadora. Verificar os códigos de natureza de receita específicos.
2.4.1.4.99.0.1	Outras Transferências de Convênios da União - Principal	Lei nº 8.666/93
2.4.1.9.00.0.0	Outras Transferências da União e de suas Entidades	Portaria Conjunta STN/SOF/ME nº 16, de 11 de fevereiro de 2021.
2.4.1.9.51.0.0	Transferência Especial da União	Esta natureza é agregadora. Verificar os códigos de natureza de receita específicos.
2.4.1.9.51.0.1	Transferência Especial da União - Principal	Portaria nº 1.128, de 4 de novembro de 2021
2.4.1.9.99.0.0	Outras Transferências da União	Esta natureza é agregadora. Verificar os códigos de natureza de receita específicos.
2.4.1.9.99.0.1	Outras Transferências da União - Principal	Lei nº 8.666/93
2.4.2.0.00.0.0	Transf. dos Estados e do Distrito Federal e de suas Entidades	Esta natureza é agregadora. Verificar os códigos de natureza de receita específicos.
2.4.2.1.00.0.0	Transf. de Recursos do SUS – SUS dos Estados e DF	Portaria Conjunta STN/SOF/ME nº 16, de 11 de fevereiro de 2021.
2.4.2.1.50.0.0	Transferências de Recursos do Sistema Único de Saúde – SUS	Esta natureza é agregadora. Verificar os códigos de natureza de receita específicos.
2.4.2.1.50.0.1	Transf. de Recursos do Sistema Único de Saúde – SUS - Principal	Lei nº 8.666/93
2.4.2.2.00.0.0	Transf. de Conv. dos Estados e do DF e de suas Entidades	Portaria Conjunta STN/SOF/ME nº 16, de 11 de fevereiro de 2021.
2.4.2.2.50.0.0	Transf. de Conv. dos Estados para o Sistema Único de Saúde – SUS	Esta natureza é agregadora. Verificar os códigos de natureza de receita específicos.
2.4.2.2.50.0.1	Transf. de Conv. dos Estados p/ o SUS - Principal	Lei nº 8.666/93
2.4.2.2.51.0.0	Transf. de Conv. dos Estados Destinadas a Programas de Educação	Esta natureza é agregadora. Verificar os códigos de natureza de receita específicos.
2.4.2.2.51.0.1	Transf. de Conv. dos Estados Dest. a Pro. de Educação - Principal	Lei nº 8.666/93
2.4.2.2.52.0.0	Transf. de Conv. dos Estados Dest. a Pro. de Saneamento Básico	Esta natureza é agregadora. Verificar os códigos de natureza de receita específicos.
2.4.2.2.52.0.1	Transf. de Conv. dos Est. Dest. a Pro. de Sanea. Básico - Principal	Lei nº 8.666/93
2.4.2.2.54.0.0	Transf. de Conv. dos Est. Dest. a Pro. de Infra-Est. em Transporte	Esta natureza é agregadora. Verificar os códigos de natureza de receita específicos.
2.4.2.2.54.0.1	Transf. de Conv. dos Est. Dest. a Pro. de Infra. em Trans. - Principal	Lei nº 8.666/93
2.4.2.2.99.0.0	Outras Transferências de Convênio dos Estados	Esta natureza é agregadora. Verificar os códigos de natureza de receita específicos.
2.4.2.2.99.0.1	Outras Transferências de Convênio dos Estados - Principal	Lei nº 8.666/93
2.4.2.9.00.0.0	Outras Transferências de Recursos dos Estados	Portaria Conjunta STN/SOF/ME nº 16, de 11 de fevereiro de 2021.
2.4.2.9.51.0.0	Transferências de Recursos Destinados a Programas de Educação	Esta natureza é agregadora. Verificar os códigos de natureza de receita específicos.
2.4.2.9.51.0.1	Transf. de Recursos Destinados a Pro. de Edu - Principal	Lei nº 8.666/93
2.4.2.9.99.0.0	Outras Transferências dos Estados	Esta natureza é agregadora. Verificar os códigos de natureza de receita específicos.
2.4.2.9.99.0.1	Outras Transferências dos Estados - Principal	Lei nº 8.666/93
2.4.3.0.00.0.0	Transferências dos Municípios e de suas Entidades	Esta natureza é agregadora. Verificar os códigos de natureza de receita específicos.
2.4.3.9.00.0.0	Outras Transferências dos Municípios	Portaria Conjunta STN/SOF/ME nº 16, de 11 de fevereiro de 2021.
2.4.3.9.50.0.0	Transferências de Municípios a Consórcios Públicos	Esta natureza é agregadora. Verificar os códigos de natureza de receita específicos.
2.4.3.9.50.0.1	Transferências de Municípios a Consórcios Públicos - Principal	Esta natureza é agregadora. Verificar os códigos de natureza de receita específicos.
2.9.0.0.00.0.0	Outras Receitas de Capital	Esta natureza é agregadora. Verificar os códigos de natureza de receita específicos.
2.9.9.0.00.0.0	Demais Receitas de Capital	Esta natureza é agregadora. Verificar os códigos de natureza de receita específicos.
2.9.9.9.00.0.0	Outras Receitas de Capital	Portaria Conjunta STN/SOF/ME nº 16, de 11 de fevereiro de 2021.
2.9.9.9.99.0.0	Outras Receitas de Capital	Esta natureza é agregadora. Verificar os códigos de natureza de receita específicos.
2.9.9.9.99.0.1	Outras Receitas de Capital - Principal	Esta natureza é agregadora. Verificar os códigos de natureza de receita específicos.
7.0.0.0.00.0.0	Receitas Correntes - Intra-Orcamentarias	Esta natureza é agregadora. Verificar os códigos de natureza de receita específicos.
7.2.0.0.00.0.0	Receitas de Contribuicoes - Intra-Orcamentarias	Esta natureza é agregadora. Verificar os códigos de natureza de receita específicos.
7.2.1.0.00.0.0	Contribuições Sociais - Intra-Orcamentarias	Esta natureza é agregadora. Verificar os códigos de natureza de receita específicos.
7.2.1.5.00.0.0	Contribuições para Regimes Próprios de Previdência e Sistema de Proteção Social - Intra-Orcamentarias	Portaria Conjunta STN/SOF/ME nº 16, de 11 de fevereiro de 2021.
7.2.1.5.01.0.0	Contribuição do Servidor Civil	Esta natureza é agregadora. Verificar os códigos de natureza de receita específicos.
7.2.1.5.01.1.0	Contribuição do Servidor Civil Ativo	Esta natureza é agregadora. Verificar os códigos de natureza de receita específicos.
7.2.1.5.01.1.2	Contribuição do Servidor Civil Ativo - Multas e Juros	Legislação Específica
7.2.1.5.02.0.0	Contribuição Patronal - Servidor Civil - Intra-Orcamentarias	Esta natureza é agregadora. Verificar os códigos de natureza de receita específicos.
7.2.1.5.02.1.0	Contribuição Patronal - Servidor Civil Ativo	Esta natureza é agregadora. Verificar os códigos de natureza de receita específicos.
7.2.1.5.02.1.1	Contribuição Patronal - Servidor Civil Ativo - Principal	Legislação Específica
7.2.1.5.02.1.2	Contribuição Patronal - Servidor Civil Ativo - Multas e Juros	Legislação Específica
7.2.1.5.51.0.0	Contribuição Patronal - Parcelamentos	Esta natureza é agregadora. Verificar os códigos de natureza de receita específicos.
7.2.1.5.51.1.0	Contribuição Patronal - Servidor Civil Ativo - Parcelamentos	Esta natureza é agregadora. Verificar os códigos de natureza de receita específicos.
7.2.1.5.51.1.1	Contribuição Patronal - Servidor Civil Ativo - Parcelamentos - Principal	Legislação Específica
7.2.1.5.51.1.2	Contribuição Patronal - Servidor Civil Ativo - Parcelamentos - Multas e Juros	Legislação Específica
7.9.0.0.00.0.0	Outras Receitas Correntes - Intraorçamentária	Esta natureza é agregadora. Verificar os códigos de natureza de receita específicos.
7.9.9.0.00.0.0	Demais Receitas Correntes - Intraorçamentária	Esta natureza é agregadora. Verificar os códigos de natureza de receita específicos.
7.9.9.9.00.0.0	Aportes Periódicos para Amortização de Déficit Atuarial do RPPS - Intraorçamentária	Esta natureza é agregadora. Verificar os códigos de natureza de receita específicos.
7.9.9.9.01.0.0	Aportes Periódicos para Amortização de Déficit Atuarial do RPPS - Intraorçamentária	Esta natureza é agregadora. Verificar os códigos de natureza de receita específicos.
7.9.9.9.01.0.1	Aportes Periódicos para Amortização de Déficit Atuarial do RPPS - Principal	Legislação Específica



PREFEITURA DE
TACAIMBÓ
JUNTOS, CONSTRUINDO A CIDADE QUE QUEREMOS

Município de Tacaimbó

Estado de Pernambuco

TABELA EXPLICATIVA DA EVOLUÇÃO DA RECEITA

CÓDIGO	DISCRIMINAÇÃO DA RECEITA	REALIZADA EM 2022	ORÇADA EM 2023	ORÇADA EM 2024
1000.00.00	RECEITAS CORRENTES	42.901.036,87	47.556.000,00	56.500.000,00
1100.00.00	Impostos, Taxas e Contribuições de Melhoria	1.562.816,63	1.700.000,00	1.764.000,00
1200.00.00	Receita de Contribuições	458.275,14	470.000,00	518.000,00
1300.00.00	Receita Patrimonial	705.875,56	400.000,00	797.000,00
	Aplicações financeiras	505.875,56	400.000,00	571.000,00
	Outras Receitas Patrimoniais	200.000,00	-	226.000,00
1500.00.00	Receita Industrial	-	-	-
1600.00.00	Receita de Serviços	-	-	-
1700.00.00	Transferências Correntes	40.026.257,54	44.936.000,00	53.254.000,00
	Cota-Parte do FPM	17.421.001,73	18.800.000,00	23.943.800,00
	Transf. de Recursos do SUS - FMS	5.448.492,70	6.135.000,00	6.149.000,00
	Outras Transferências Correntes	17.156.763,11	20.001.000,00	23.161.200,00
1900.00.00	Outras Receitas Correntes	147.812,00	50.000,00	167.000,00
2000.00.00	RECEITAS DE CAPITAL	1.565.203,99	5.040.000,00	7.700.000,00
2100.00.00	Operações de Crédito	-	-	650.000,00
2200.00.00	Alienação de Bens	-	40.000,00	50.000,00
2400.00.00	Transferências de Capital	1.565.203,99	5.000.000,00	7.000.000,00
2500.00.00	Outras Receitas de Capital	-	-	-
	TRANSFERÊNCIAS FINANCEIRAS	-	-	-
	RECEITAS INTRAORÇAMENTÁRIAS	-	-	-
TOTAL GERAL		44.466.240,86	52.596.000,00	64.200.000,00



Município de Tacaimbó

Estado de Pernambuco

Representação Gráfica das Receitas por Origem

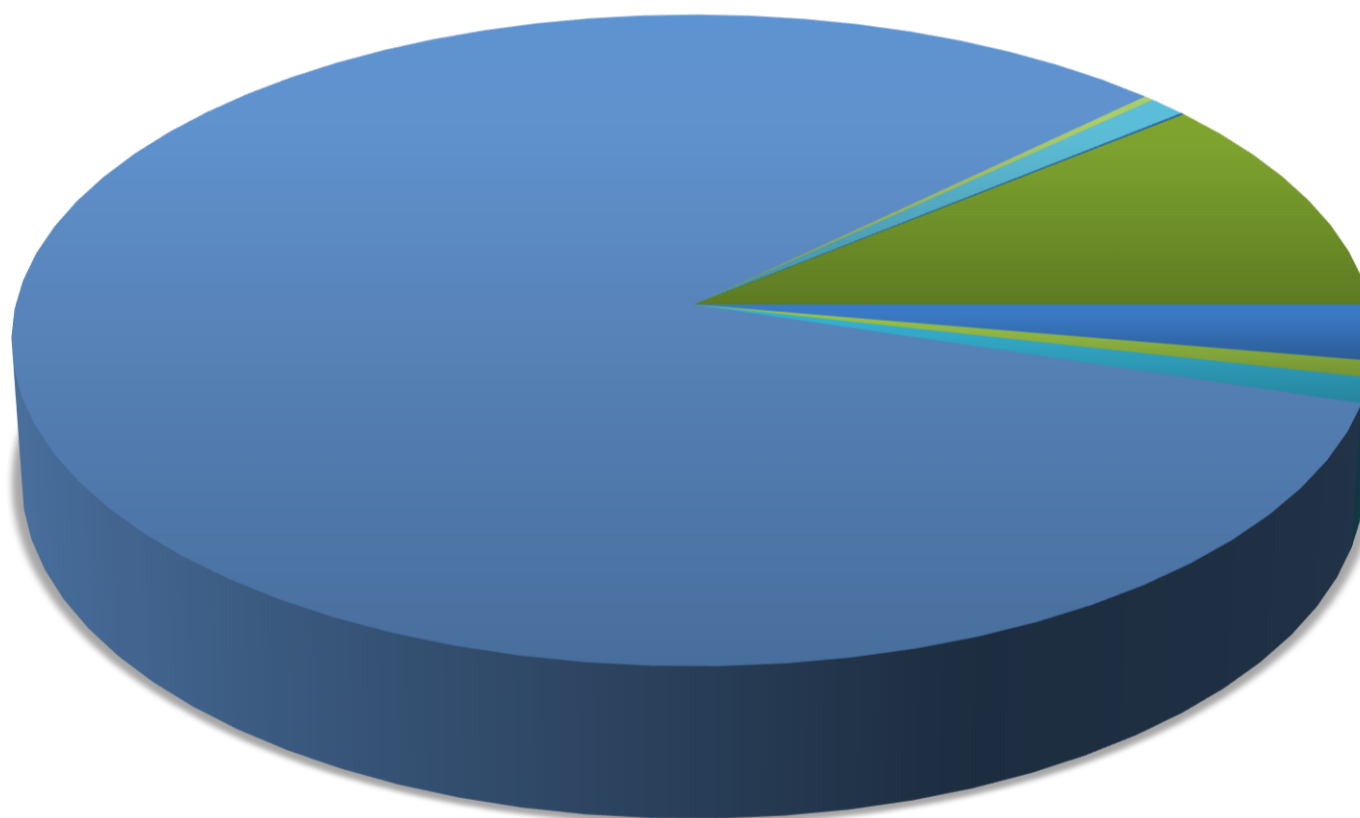

- | | | |
|----------------------------|-----------------------------|------------------------------|
| ■ RECEITA TRIBUTÁRIA | ■ RECEITAS DE CONTRIBUIÇÕES | ■ RECEITA PATRIMONIAL |
| ■ RECEITA AGROPECUÁRIA | ■ RECEITA INDUSTRIAL | ■ RECEITA DE SERVIÇOS |
| ■ TRANSFERÊNCIAS CORRENTES | ■ OUTRAS RECEITAS CORRENTES | ■ OPERAÇÕES DE CREDITO |
| ■ ALIENAÇÃO DE BENS | ■ TRANSFERÊNCIA DE CAPITAL | ■ OUTRAS RECEITAS DE CAPITAL |

Município de Tacaimbó
Estado de Pernambuco

Composição da Receita Municipal

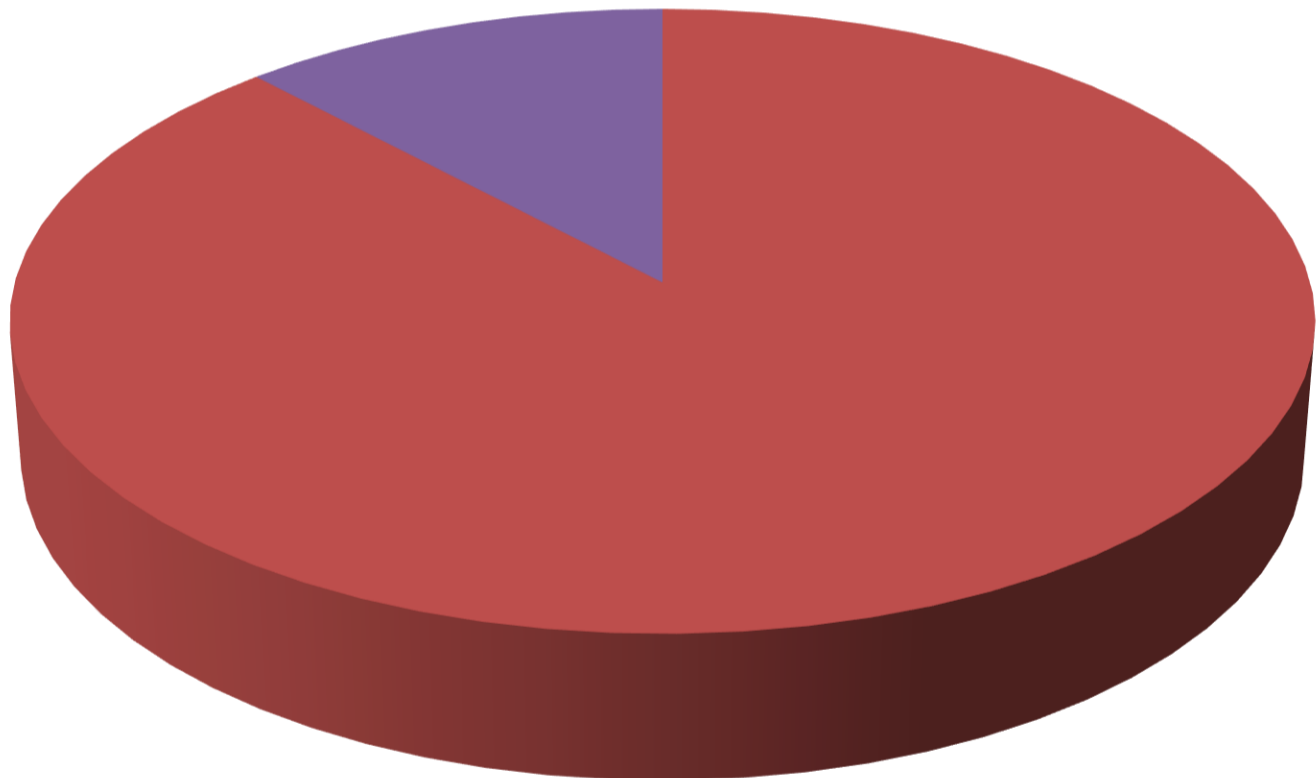

- TOTAL DAS RECEITAS CORRENTES
- TOTAL DAS RECEITAS DE CAPITAL
- TOTAL DAS RECEITAS INTRA-ORÇAMENTÁRIAS



Município de Tacaimbó
Estado de Pernambuco

Relação das Fontes de Recursos no Orçamento 2024

(De acordo com a Portaria STN nº 710/2021, atualizada pela Portaria STN nº 925, de 08/07/2021, pela Portaria STN nº 1.141, de 11/11/202, pela Portaria STN nº 1.445, de 14/06/2022, e pela Portaria STN nº 1.566, de 31/08/2022)

Código	Descrição	Valor	Percentual
15001001	Recursos não Vinculados de Impostos - MDE	6.414.100,00	9,99%
15001002	Recursos não Vinculados de Impostos - ASPS	6.887.800,00	10,73%
15010000	Outros Recursos não Vinculados	19.680.100,00	30,65%
15400000	Transferências do FUNDEB – Impostos e Transferências de Impostos – Outras Despesas	2.773.000,00	4,32%
15401070	Transferências do FUNDEB – Impostos e Transferências de Impostos – Remuneração dos profissionais da educação básica em efetivo exercício	8.319.000,00	12,96%
15410000	Transferências do FUNDEB – Complementação da União – VAAF – Outras Despesas	425.250,00	0,66%
15411070	Transferências do FUNDEB – Complementação da União – VAAF – Remuneração dos profissionais da educação básica em efetivo exercício	1.275.750,00	1,99%
15420000	Transferências do FUNDEB – Complementação da União – VAAT – Outras Despesas	450.250,00	0,70%
15421070	Transferências do FUNDEB – Complementação da União – VAAT – Remuneração dos profissionais da educação básica em efetivo exercício	1.350.750,00	2,10%
15500000	Transferência do Salário Educação	453.000,00	0,71%
15510000	Transferências de Recursos do FNDE referentes ao Programa Dinheiro Direto na Escola (PDDE)	6.000,00	0,01%
15520000	Transferências de Recursos do FNDE referentes ao Programa Nacional de Alimentação Escolar (PNAE)	375.000,00	0,58%
15530000	Transferências de Recursos do FNDE Referentes ao Programa Nacional de Apoio ao Transporte Escolar (PNATE)	175.000,00	0,27%
15690000	Outras Transferências de Recursos do FNDE	1.372.000,00	2,14%
15700000	Transferências do Governo Federal referentes a Convênios e Instrumentos Congêneres vinculados à Educação	211.000,00	0,33%
15710000	Transferências do Estado referentes a Convênios e Instrumentos Congêneres vinculados à Educação	351.000,00	0,55%
16000000	Transferências Fundo a Fundo de Recursos do SUS provenientes do Governo Federal – Bloco de Manutenção das Ações e Serviços Públicos de Saúde	4.714.000,00	7,34%
16010000	Transferências Fundo a Fundo de Recursos do SUS provenientes do Governo Federal – Bloco de Estruturação da Rede de Serviços Públicos de Saúde	630.000,00	0,98%
16040000	Transferências provenientes do Governo Federal destinadas ao vencimento dos agentes comunitários de saúde e dos agentes de combate às endemias	1.060.000,00	1,65%
16050000	Assistência financeira da União destinada à complementação ao pagamento dos pisos salariais para profissionais da enfermagem.	470.000,00	0,73%
16210000	Transferências Fundo a Fundo de Recursos do SUS provenientes do Governo Estadual	110.000,00	0,17%
16310000	Transferências do Governo Federal referentes a Convênios e Instrumentos Congêneres vinculados à Saúde	101.000,00	0,16%
16320000	Transferências do Estado referentes a Convênios e Instrumentos Congêneres vinculados à Saúde	101.000,00	0,16%
16600000	Transferência de Recursos do Fundo Nacional de Assistência Social – FNAS	595.000,00	0,93%
16610000	Transferência de Recursos dos Fundos Estaduais de Assistência Social	158.000,00	0,25%
16650000	Transferências de Convênios e Instrumentos Congêneres vinculados à Assistência Social	11.000,00	0,02%
17000000	Outras Transferências de Convênios ou Instrumentos Congêneres da União	3.940.000,00	6,14%
17010000	Outras Transferências de Convênios ou Instrumentos Congêneres dos Estados	905.000,00	1,41%
17540000	Recursos de Operações de Crédito	650.000,00	1,01%
17550000	Recursos de Alienação de Bens/Ativos - Administração Direta	50.000,00	0,08%
18800000	Recursos Próprios dos Consórcios - Despesas Correntes	84.850,00	0,13%
18800000	Recursos Próprios dos Consórcios - Despesas com Pessoal	88.775,00	0,14%
18800000	Recursos Próprios dos Consórcios - Despesas com Investimentos	12.375,00	0,02%
TOTAL		64.200.000,00	100,00%

Composição das Fontes de Recursos no Orçamento

- Recursos não Vinculados de Impostos - MDE
- Recursos não Vinculados de Impostos - ASPS
- Outros Recursos não Vinculados
- Transferências do FUNDEB – Impostos e Transferências de Impostos – Outras Despesas
- Transferências do FUNDEB – Impostos e Transferências de Impostos – Remuneração dos profissionais da educação básica em efetivo exercício
- Transferências do FUNDEB – Complementação da União – VAAF – Outras Despesas
- Transferências do FUNDEB – Complementação da União – VAAF – Remuneração dos profissionais da educação básica em efetivo exercício
- Transferências do FUNDEB – Complementação da União – VAAT – Outras Despesas
- Transferências do FUNDEB – Complementação da União – VAAT – Remuneração dos profissionais da educação básica em efetivo exercício
- Transferência do Salário Educação
- Transferências de Recursos do FNDE referentes ao Programa Dinheiro Direto na Escola (PDDE)
- Transferências de Recursos do FNDE referentes ao Programa Nacional de Alimentação Escolar (PNAE)
- Transferências de Recursos do FNDE Referentes ao Programa Nacional de Apoio ao Transporte Escolar (PNATE)
- Outras Transferências de Recursos do FNDE
- Transferências do Governo Federal referentes a Convênios e Instrumentos Congêneres vinculados à Educação
- Transferências do Estado referentes a Convênios e Instrumentos Congêneres vinculados à Educação
- Transferências Fundo a Fundo de Recursos do SUS provenientes do Governo Federal – Bloco de Manutenção das Ações e Serviços Públicos de Saúde
- Transferências Fundo a Fundo de Recursos do SUS provenientes do Governo Federal – Bloco de Estruturação da Rede de Serviços Públicos de Saúde
- Transferências provenientes do Governo Federal destinadas ao vencimento dos agentes comunitários de saúde e dos agentes de combate às endemias
- Assistência financeira da União destinada à complementação ao pagamento dos pisos salariais para profissionais da enfermagem.
- Transferências Fundo a Fundo de Recursos do SUS provenientes do Governo Estadual
- Transferências do Governo Federal referentes a Convênios e Instrumentos Congêneres vinculados à Saúde
- Transferências do Estado referentes a Convênios e Instrumentos Congêneres vinculados à Saúde
- Transferência de Recursos do Fundo Nacional de Assistência Social – FNAS
- Transferência de Recursos dos Fundos Estaduais de Assistência Social
- Transferências de Convênios e Instrumentos Congêneres vinculados à Assistência Social
- Outras Transferências de Convênios ou Instrumentos Congêneres da União
- Outras Transferências de Convênios ou Instrumentos Congêneres dos Estados
- Recursos de Operações de Crédito
- Recursos de Alienação de Bens/Ativos - Administração Direta

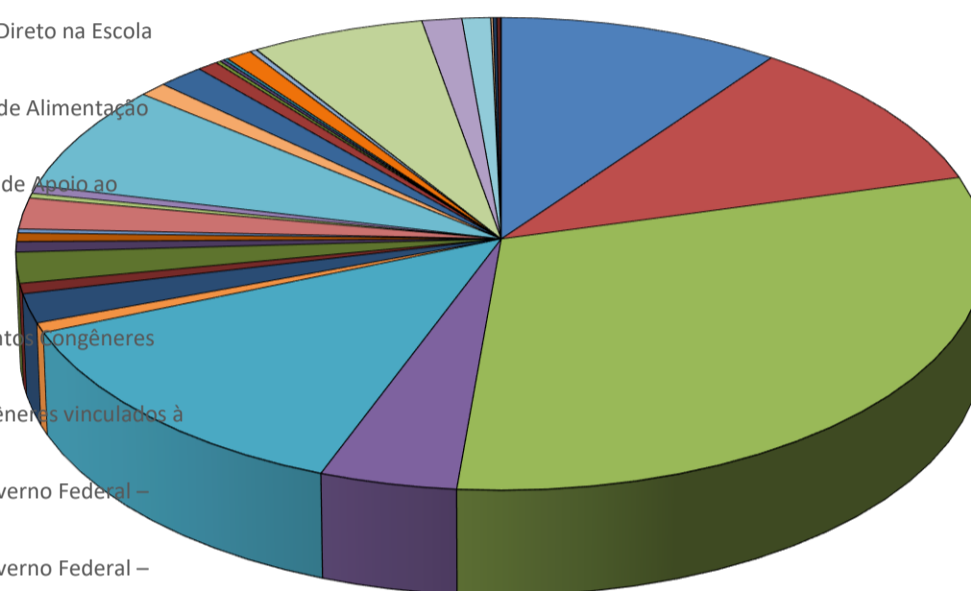



Município do Tacaimbó

Estado de Pernambuco

TABELA EXPLICATIVA DA EVOLUÇÃO DA DESPESA

CÓDIGO	DISCRIMINAÇÃO DA DESPESA	REALIZADA EM 2022	ORÇADA EM 2023	ORÇADA EM 2024
3.0.00.00	DESPESAS CORRENTES	41.500.001,85	45.949.000,00	54.579.000,00
3.1.00.00	Pessoal e Encargos Sociais	21.461.618,03	24.116.000,00	27.252.000,00
3.2.00.00	Juros e Encargos da Dívida	-	10.000,00	10.000,00
3.3.00.00	Outras Despesas Correntes	20.038.383,82	21.823.000,00	27.317.000,00
4.0.00.00	DESPESAS DE CAPITAL	2.044.481,77	6.171.000,00	9.056.000,00
4.4.00.00	Investimentos	1.875.098,23	6.000.000,00	8.696.000,00
4.5.00.00	Inversões Financeiras	-	-	-
4.6.00.00	Amortização da Dívida	169.383,54	171.000,00	360.000,00
9.9.99.99	RESERVAS	-	476.000,00	565.000,00
	DESPESAS CORRENTES INTRAORÇAMENTÁRIAS	-	-	-
	DESPESAS DE CAPITAL INTRAORÇAMENTÁRIAS	-	-	-
TOTAL GERAL		43.544.483,62	52.596.000,00	64.200.000,00

Município de Tacaimbó
Estado de Pernambuco

Distribuição do Orçamento por Órgãos e Fundos Especiais

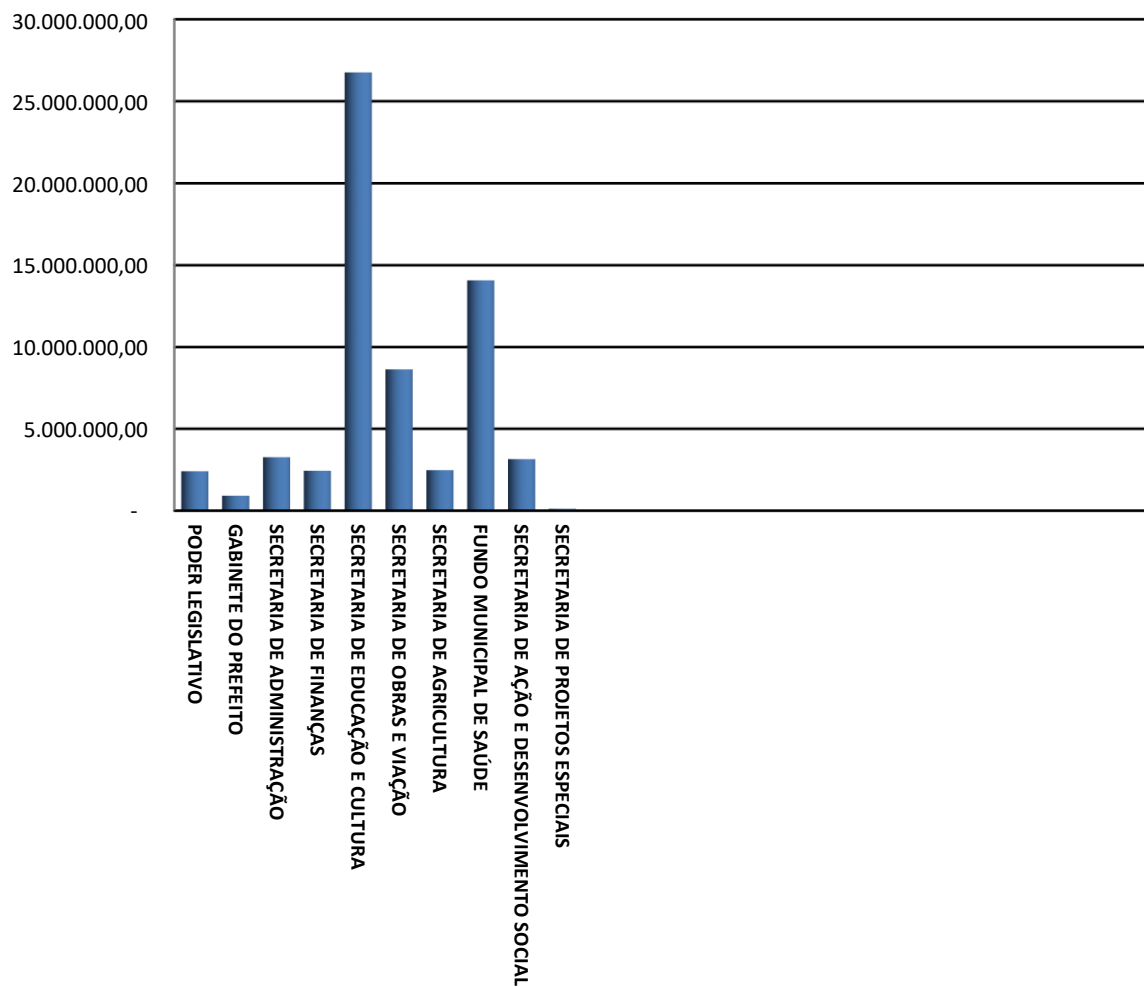



PREFEITURA DE **TACAIMBÓ**

JUNTOS, CONSTRUINDO A CIDADE QUE QUEREMOS

Município de Tacaimbó Estado de Pernambuco

Exercício de 2024

DESPESAS POR GRUPO DE NATUREZA

Categoria	Despesa	Valor	%
3.1.00.00.00.00	PESSOAL E ENCARGOS SOCIAIS	27.252.000,00	42,45%
3.2.00.00.00.00	JUROS E ENCARGOS DA DÍVIDA	10.000,00	0,02%
3.3.00.00.00.00	OUTRAS DESPESAS CORRENTES	27.317.000,00	42,55%
4.4.00.00.00.00	INVESTIMENTOS	8.696.000,00	13,55%
4.5.00.00.00.00	INVERSÕES FINANCEIRAS	-	0,00%
4.6.00.00.00.00	AMORTIZAÇÃO DA DÍVIDA	360.000,00	0,56%
9.9.00.00.00.00	RESERVA DE CONTINGÊNCIA	565.000,00	0,88%
TOTAL		64.200.000,00	100,00%

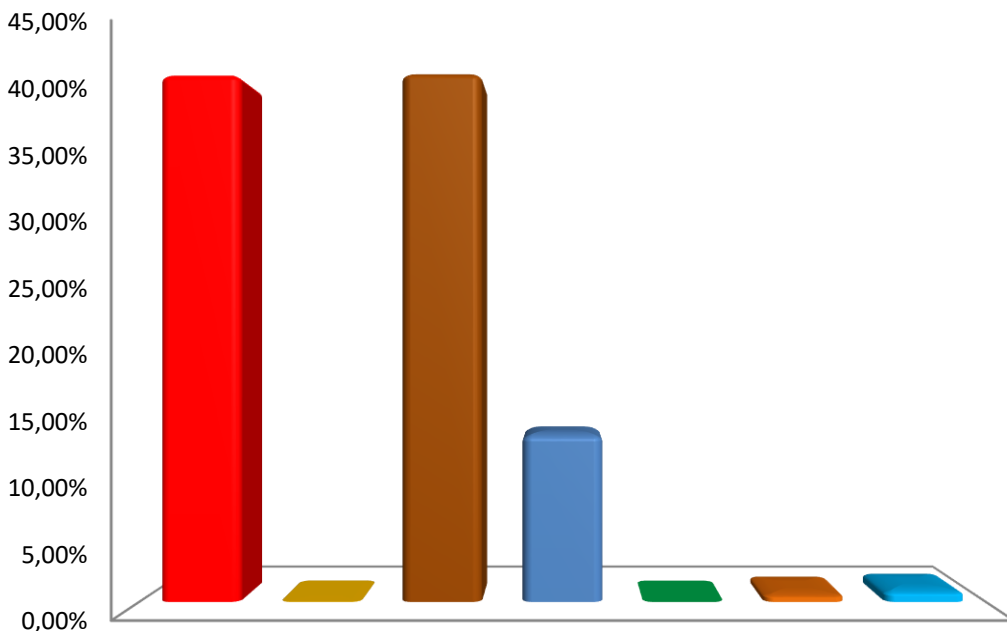

- PESSOAL E ENCARGOS SOCIAIS
- JUROS E ENCARGOS DA DÍVIDA
- OUTRAS DESPESAS CORRENTES
- INVESTIMENTOS
- INVERSÕES FINANCEIRAS
- AMORTIZAÇÃO DA DÍVIDA
- RESERVA DE CONTINGÊNCIA



Município de Tacaimbó
Estado de Pernambuco

Distribuição das Despesas por Função

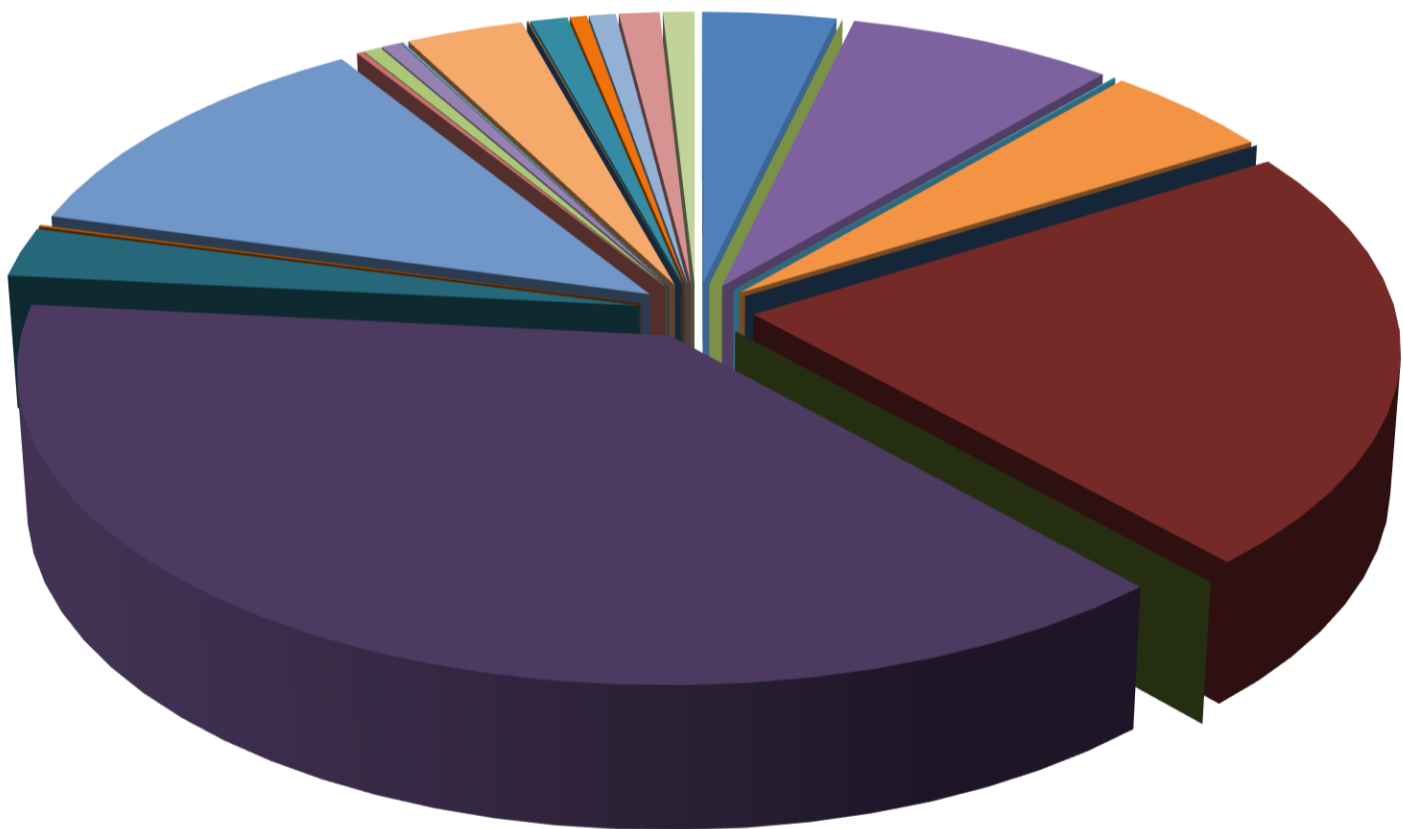

01 - LEGISLATIVA
04 - ADMINISTRAÇÃO
09 - PREVIDÊNCIA SOCIAL
12 - EDUCAÇÃO
15 - URBANISMO
18 - GESTÃO AMBIENTAL
21 - ORGANIZAÇÃO AGRÁRIA
24 - COMUNICAÇÕES
27 - DESPORTO E LAZER

02 - JUDICIÁRIA
06 - SEGURANÇA PÚBLICA
10 - SAÚDE
13 - CULTURA
16 - HABITAÇÃO
19 - CIÊNCIA E TECNOLOGIA
22 - INDÚSTRIA
25 - ENERGIA
28 - ENCARGOS ESPECIAIS

03 - ESSENCIAL À JUSTIÇA
08 - ASSISTÊNCIA SOCIAL
11 - TRABALHO
14 - DIREITOS DA CIDADANIA
17 - SANEAMENTO
20 - AGRICULTURA
23 - COMÉRCIO E SERVIÇOS
26 - TRANSPORTE
RESERVA DE CONTINGÊNCIA



Relatório da Despesa LOA por Função

LOA 2024 - Valores em R\$

Função		
1	Legislativa	2.402.000,00
4	Administração	4.821.700,00
6	Segurança Pública	34.000,00
8	Assistência Social	3.134.000,00
10	Saúde	14.195.300,00
12	Educação	24.585.600,00
13	Cultura	1.646.000,00
14	Direitos da Cidadania	70.000,00
15	Urbanismo	7.578.000,00
16	Habituação	117.000,00
17	Saneamento	321.000,00
18	Gestão Ambiental	359.000,00
19	Ciência e Tecnologia	39.000,00
20	Agricultura	2.117.000,00
22	Indústria	19.000,00
23	Comércio e Serviços	15.000,00
25	Energia	666.000,00
26	Transporte	306.000,00
27	Desporto e Lazer	482.000,00
28	Encargos Especiais	727.400,00
99	Reserva de Contingência	565.000,00
	Total geral	64.200.000,00

ALVARO ALCANTARA MARQUES DA SILVA

PREFEITO

CPF: 028.896.344-00

**Relatório da Despesa LOA por SubFunção****LOA 2024 - Valores em R\$**

Subfunção	
31	Ação Legislativa 2.402.000,00
62	Defesa do Interesse Público no Processo Judiciário 54.000,00
91	Defesa da Ordem Jurídica 5.000,00
122	Administração Geral 15.276.300,00
123	Administração Financeira 80.000,00
124	Controle Interno 180.000,00
126	Tecnologia da Informação 8.000,00
128	Formação de Recursos Humanos 67.000,00
131	Comunicação Social 11.000,00
182	Defesa Civil 28.000,00
183	Informação e Inteligência 6.000,00
241	Assistência ao Idoso 10.000,00
242	Assistência ao Portador de Deficiência 9.000,00
243	Assistência à Criança e ao Adolescente 346.000,00
244	Assistência Comunitária 1.754.000,00
301	Atenção Básica 7.190.200,00
302	Assistência Hospitalar e Ambulatorial 1.034.500,00
303	Suporte Profilático e Terapêutico 349.000,00
304	Vigilância Sanitária 132.000,00
305	Vigilância Epidemiológica 423.000,00
306	Alimentação e Nutrição 1.033.000,00
333	Empregabilidade 6.000,00
361	Ensino Fundamental 18.803.000,00
362	Ensino Médio 281.000,00
363	Ensino Profissional 14.000,00
364	Ensino Superior 224.000,00
365	Educação Infantil 4.211.900,00
366	Educação de Jovens e Adultos 296.000,00
367	Educação Especial 13.700,00
392	Difusão Cultural 1.622.000,00
422	Direitos Individuais, Coletivos e Difusos 71.000,00
451	Infra-Estrutura Urbana 3.869.000,00
452	Serviços Urbanos 489.000,00
482	Habitação Urbana 117.000,00
512	Saneamento Básico Urbano 321.000,00
541	Preservação e Conservação Ambiental 110.000,00
543	Recuperação de Áreas Degradadas 104.000,00
544	Recursos Hídricos 140.000,00
573	Difusão do Conhecimento Científico e Tecnológico 29.000,00
605	Abastecimento 147.000,00
608	Promoção da Produção Agropecuária 318.000,00
661	Promoção Industrial 19.000,00
691	Promoção Comercial 15.000,00
695	Turismo 4.000,00
752	Energia Elétrica 666.000,00
782	Transporte Rodoviário 137.000,00
812	Desporto Comunitário 363.000,00
813	Lazer 119.000,00
843	Serviço da Dívida Interna 367.800,00

**Prefeitura Municipal de Tacaimbó**Av. Sebastião Clemente, S/N - Centro - 55.140-000 - Tacaimbó/ PE
CNPJ: 10.091.601/0001-00

Usuário: Tacaimbó

Chave de autenticação: 1675-1483-348

Página

2 / 2

Relatório da Despesa LOA por SubFunção**LOA 2024 - Valores em R\$****Subfunção**

846	Outros Encargos Especiais	359.600,00
999	Reserva de Contingência	565.000,00
Total geral		64.200.000,00

ALVARO ALCANTARA MARQUES DA SILVA

PREFEITO

CPF: 028.896.344-00



Município de Tacaimbó
DEMONSTRATIVO DAS RECEITAS E DESPESAS COM MANUTENÇÃO
E DESENVOLVIMENTO DO ENSINO
 (ART. 212 - CONSTITUIÇÃO FEDERAL - 1988)

FONTES DE FINANCIAMENTO DA EDUCAÇÃO BÁSICA		
RECEITA PREVISTA RESULTANTE DE IMPOSTOS E TRANSFERÊNCIAS		
Discriminação	Valor em R\$	%
IMPOSTOS MUNICIPAIS	1.680.000,00	4,55
DÍVIDA ATIVA	15.000,00	0,04
MULTA E JUROS DE MORA DOS TRIBUTOS E DÍVIDA ATIVA TRIBUTÁRIA	4.000,00	0,01
SUBTOTAL	1.699.000,00	4,60
TRANSFERÊNCIAS DA UNIÃO	29.260.000,00	79,28
FPM	29.258.000,00	79,28
ITR	2.000,00	0,01
TRANSFERÊNCIAS DO ESTADO	5.947.000,00	16,11
IPVA	627.000,00	1,70
ICMS	5.302.000,00	14,37
IPI	18.000,00	0,05
SUBTOTAL DAS TRANSFERÊNCIAS	35.207.000,00	95,40
TOTAL DAS RECEITAS	36.906.000,00	100,00

TOTAL DESTINADO AO FUNDEB - equivalente a 20%	6.504.000,00
VALOR MÍNIMO A SER APLICADO ALÉM DO VALOR DESTINADO AO FUNDEB - 5% de FPM, ITR, IPVA, ICMS, IPI e 25% das Receitas de Impostos	2.185.100,00

Nota: Segue abaixo a relação das subfunções não consideradas para fins de limite Constitucional:

12.122 ADMINISTRAÇÃO GERAL 12.306 ALIMENTAÇÃO E NUTRIÇÃO 12.362 ENSINO MÉDIO 12.363 ENSINO PROFISSIONAL
 12.364 ENSINO SUPERIOR

APLICAÇÃO NA MANUTENÇÃO E DESENVOLVIMENTO DA EDUCAÇÃO BÁSICA - MDE		
DESPESA ORÇADA COM MANUTENÇÃO E DESENVOLVIMENTO DO ENSINO POR SUBFUNÇÃO		
Discriminação	Valor em R\$ - MDE	Valor em R\$ - TOTAL
12.122 ADMINISTRAÇÃO GERAL	-	12.000,00
12.306 ALIMENTAÇÃO E NUTRIÇÃO	1.000,00	730.000,00
12.361 ENSINO FUNDAMENTAL	6.348.000,00	18.803.000,00
12.362 ENSINO MÉDIO	-	281.000,00
12.363 ENSINO PROFISSIONAL	-	14.000,00
12.364 ENSINO SUPERIOR	-	224.000,00
12.365 EDUCAÇÃO INFANTIL	39.400,00	4.211.900,00
12.366 EDUCAÇÃO DE JOVENS E ADULTOS	11.000,00	296.000,00
12.367 EDUCAÇÃO ESPECIAL	13.700,00	13.700,00
DESPESA TOTAL COM MDE	6.413.100,00	24.585.600,00

(+) TOTAL DAS RECEITAS TRANSFERIDAS AO FUNDEB	6.504.000,00
(+) TOTAL DAS DESPESAS CUSTEADAS COM RECURSOS DE IMPOSTOS	6.413.100,00
(-) DESPESAS NÃO COMPUTADAS PARA O LIMITE CONSTITUCIONAL	1.000,00
DESPESAS COM AÇÕES TÍPICAS DE MDE	12.916.100,00
	35,00%

Município de Tacaimbó

Estado de Pernambuco

DEMONSTRATIVO DO FUNDEB (Lei Complementar nº 14.113, de 25 de Dezembro de 2020)

Distribuição das Despesas do FUNDEB

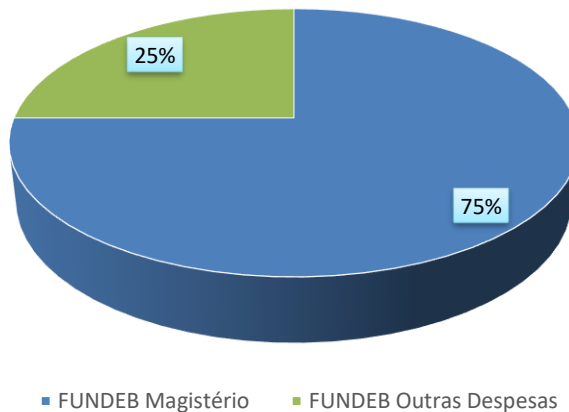

Distribuição das Despesas da Complementação da União ao FUNDEB - VAAF

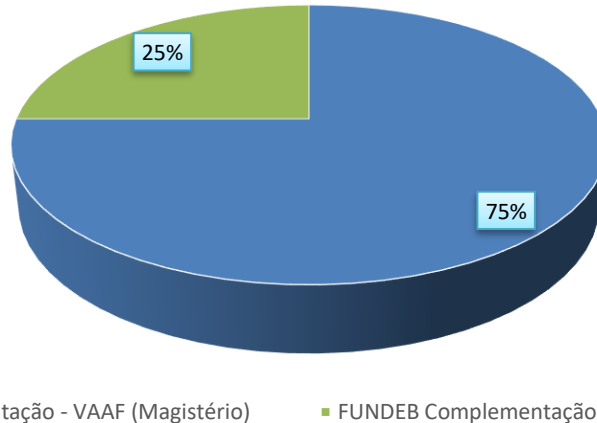

Distribuição das Despesas obrigatórias da Complementação da União ao FUNDEB - VAAT

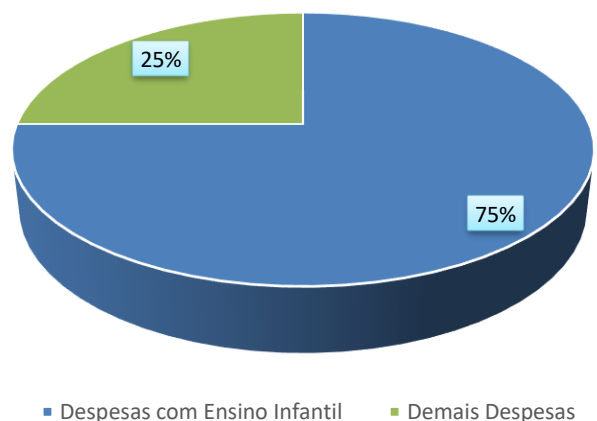
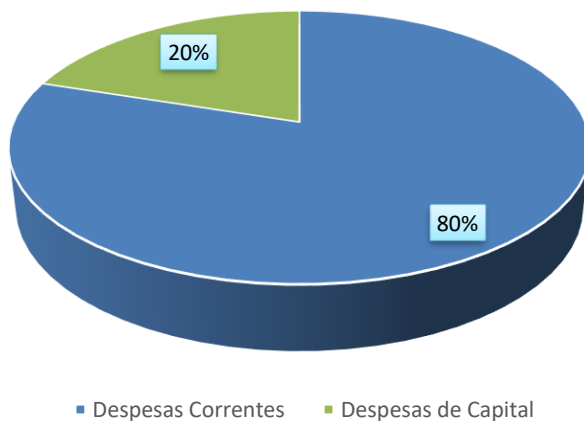



Município de Tacaimbó

DEMONSTRATIVO DA RECEITA DE IMPOSTOS E DAS DESPESAS PRÓPRIAS COM SAÚDE

(Art. 7º da Lei Complementar 141 de 13 de janeiro de 2012)

FONTES DE FINANCIAMENTO DA SAÚDE			APLICAÇÃO EM AÇÕES E SERVIÇOS DE SAÚDE		
RECEITA PREVISTA RESULTANTE DE IMPOSTOS E TRANSFERÊNCIAS			DESPESA DESTINADA ÀS AÇÕES E SERVIÇOS PÚBLICOS DE SAÚDE		
Discriminação	Valor em R\$	%	Discriminação	Valor em R\$	%
IMPOSTOS MUNICIPAIS	1.680.000,00	4,91			
DÍVIDA ATIVA	15.000,00	0,04			
MULTA E JUROS DE MORA DOS TRIBUTOS E DÍVIDA ATIVA TRIBUTÁRIA	4.000,00	0,00			
SUBTOTAL	1.699.000,00	4,97	10.122 ADMINISTRAÇÃO GERAL	4.942.800,00	35,13
TRANSFERÊNCIAS DA UNIÃO	26.573.000,00	77,66	10.301 ATENÇÃO BÁSICA	7.189.000,00	51,10
FPM	26.571.000,00	77,65	10.302 ASSISTÊNCIA HOSPITALAR E AMBULATORIAL	1.033.000,00	7,34
ITR	2.000,00	0,00	10.303 SUPORTE PROFILÁTICO E TERAPÊUTICO	347.000,00	2,47
LC 87/96	-	0,00	10.304 VIGILÂNCIA SANITÁRIA	132.000,00	0,94
TRANSFERÊNCIAS DO ESTADO	5.947.000,00	17,38	10.305 VIGILÂNCIA EPIDEMIOLÓGICA	423.000,00	3,01
IPVA	627.000,00	1,83	10.306 ALIMENTAÇÃO E NUTRIÇÃO	2.000,00	0,01
ICMS	5.302.000,00	0,00			
IPI	18.000,00	0,25			
SUBTOTAL DAS TRANSFERÊNCIAS	32.520.000,00	95,03	DESPESA TOTAL COM SAÚDE	14.068.800,00	100,00
TOTAL DAS RECEITAS	34.219.000,00	100,00	(-) TRANSF. DE RECURSOS DO SUS	7.181.000,00	
TRANSF. DE RECURSOS DO SUS	7.181.000,00		(-) COMPENSAÇÃO DE CANCEL. RAP NO EXERCÍCIO ANTERIOR	-	
			DESPESAS COM AÇÕES E SERVIÇOS DE SAÚDE	6.887.800,00	20,13%



Município de Tacaimbó

DEMONSTRATIVO DOS RECURSOS DESTINADOS À CRIANÇA E AO ADOLESCENTE

RECEITA ORÇAMENTÁRIA PREVISTA NESTE ORÇAMENTO		
Discriminação	Valor em R\$	%
RECEITAS CORRENTES	56.500.000,00	0,880062
RECEITAS DE CAPITAL	7.700.000,00	11,99%
TOTAL DAS RECEITAS	64.200.000,00	100%

DESPESA DESTINADA PARA ASSISTÊNCIA À CRIANÇA E AO ADOLESCENTE		
Discriminação	Valor em R\$	%
08.243 ASSIST. À CRIANÇA E AO ADOLESCENTE	341.000,00	0,53%
TOTAL APLICADO	341.000,00	0,53%



PREFEITURA DE
TACAIMBÓ
JUNTOS, CONSTRUINDO A CIDADE QUE QUEREMOS

Município de Tacaimbó
DEMONSTRATIVO DOS RECURSOS DESTINADOS À
RESERVA DE CONTINGÊNCIA

RECEITA PREVISTA NESTE ORÇAMENTO		
Discriminação	Valor em R\$	%
RECEITAS CORRENTES / RECEITA CORRENTE LÍQUIDA - RCL	56.500.000,00	100,00%
TOTAL DAS RECEITAS	56.500.000,00	100,00%

DESPESA DESTINADA A RESERVA DE CONTINGÊNCIA		
Discriminação	Valor em R\$	%
RESERVA DE CONTINGÊNCIA	565.000,00	1,00%
TOTAL APLICADO	565.000,00	1,00%



MUNICÍPIO DE TACAIMBÓ

Av. Sebastião Clemente, S/N - Centro - 55.140-000 - Tacaimbó/ PE
CNPJ: 10.091.601/0001-00



PREFEITURA DE
TACAIMBÓ

Usuário: Tacaimbó

Chave de Autenticação
1468-5444-136

Página
1 / 9

Anexo 2 da Lei Nº 4.320/64 - Receitas Segundo as Categorias Econômicas

		RECEITAS	Valores em R\$ - Período: Orçamento/2024	
Código	Especificação	Desdobramento	Fonte	Categoria Econômica
1	Receitas Correntes			56.500.000,00
1.1	Impostos, Taxas e Contribuições de Melhoria		1.764.000,00	
1.1.1	Impostos	1.699.000,00		
1.1.1.2	Impostos sobre o Patrimônio	78.000,00		
1.1.1.2.50	Imposto sobre a Propriedade Predial e Territorial Urbana	46.000,00		
1.1.1.2.50.0.1	Imposto sobre a Propriedade Predial e Territorial Urbana - Principal	27.000,00		
1.1.1.2.50.0.1.01	Imposto sobre a Propriedade Predial	22.000,00		
1.1.1.2.50.0.1.02	Imposto sobre a Propriedade Territorial Urbano	5.000,00		
1.1.1.2.50.0.2	Imposto sobre a Propriedade Predial e Territorial Urbana - Multas e Juros	2.000,00		
1.1.1.2.50.0.3	Imposto sobre a Propriedade Predial e Territorial Urbana - Dívida Ativa	15.000,00		
1.1.1.2.50.0.4	Imposto sobre a Propriedade Predial e Territorial Urbana - Dívida Ativa - Multas e Juros	2.000,00		
1.1.1.2.53	Impostos sobre Transmissão "Inter Vivos" de Bens Imóveis e de Direitos Reais sobre Imóveis	32.000,00		
1.1.1.2.53.0.1	Imposto sobre Transmissão "Inter Vivos" de Bens Imóveis - Principal	32.000,00		
1.1.1.3	Impostos sobre a Renda e Proventos de Qualquer Natureza	700.000,00		
1.1.1.3.03	Imposto sobre a Renda - Retido na Fonte	700.000,00		
1.1.1.3.03.1	Imposto sobre a Renda - Retido na Fonte - Trabalho	600.000,00		
1.1.1.3.03.1.1	Imposto sobre a Renda - Retido na Fonte - Trabalho - Principal	600.000,00		
1.1.1.3.03.4	Imposto sobre a Renda - Retido na Fonte - Outros Rendimentos	100.000,00		
1.1.1.3.03.4.1	Imposto sobre a Renda - Retido na Fonte - Outros Rendimentos - Principal	100.000,00		
1.1.1.4	Impostos sobre a Produção, Circulação de Mercadorias e Serviços	921.000,00		
1.1.1.4.51	Impostos sobre Serviços	921.000,00		
1.1.1.4.51.1	Imposto sobre Serviços de Qualquer Natureza - ISSQN	921.000,00		
1.1.1.4.51.1.1	Imposto sobre Serviços de Qualquer Natureza - Principal	921.000,00		
1.1.1.4.51.1.1.01	Imposto sobre Serviços de Qualquer Natureza - ISQN	855.000,00		
1.1.1.4.51.1.1.02	Imposto sobre Serviços de Qualquer Natureza - Simples Nacional	66.000,00		
1.1.2	Taxas	65.000,00		
1.1.2.1	Taxas pelo Exercício do Poder de Polícia	59.000,00		
1.1.2.1.01	Taxas de Inspeção, Controle e Fiscalização	57.000,00		
1.1.2.1.01.0.1	Taxa de Inspeção, Controle e Fiscalização - Principal	57.000,00		
1.1.2.1.01.0.1.01	Taxa de Serviços Administrativos	5.000,00		
1.1.2.1.01.0.1.01.01	Taxa de Serviços Administrativos - Prefeitura	5.000,00		
1.1.2.1.01.0.1.02	Taxa de Licença para Funcionamento de Estabelecimento Comercial, Industrial, e Prestação de Serviços	25.000,00		
1.1.2.1.01.0.1.03	Taxa de Publicidade Comercial	1.000,00		
1.1.2.1.01.0.1.04	Taxa de Apreensão e Depósito	1.000,00		
1.1.2.1.01.0.1.04.01	Taxa de Apreensão e Depósito - Prefeitura	1.000,00		
1.1.2.1.01.0.1.05	Taxa de Funcionamento de Estabelecimentos em Horário Especial	1.000,00		
1.1.2.1.01.0.1.06	Taxa de Licença para Execução de Obras	2.000,00		
1.1.2.1.01.0.1.09	Taxa de Utilização de Área de Domínio Público	15.000,00		
1.1.2.1.01.0.1.09.01	Taxa de Utilização de Área de Domínio Público - Prefeitura	15.000,00		
1.1.2.1.01.0.1.10	Taxa de Aprovação do Projeto de Construção Civil	1.000,00		
1.1.2.1.01.0.1.12	Taxa de Apreensão, Depósito ou Liberação de Animais	5.000,00		
1.1.2.1.01.0.1.99	Outras Taxas pelo Exercício do Poder de Polícia	1.000,00		



MUNICÍPIO DE TACAIMBÓ

Av. Sebastião Clemente, S/N - Centro - 55.140-000 - Tacaimbó/ PE
CNPJ: 10.091.601/0001-00



Usuário: Tacaimbó

Chave de Autenticação
1468-5444-136

Página
2 / 9

Anexo 2 da Lei Nº 4.320/64 - Receitas Segundo as Categorias Econômicas

RECEITAS		Valores em R\$ - Período: Orçamento/2024
1.1.2.1.50	Taxa de Fiscalização de Vigilância Sanitária	2.000,00
1.1.2.1.50.0.1	Taxa de Fiscalização de Vigilância Sanitária - Principal	2.000,00
1.1.2.2	Taxas pela Prestação de Serviços	6.000,00
1.1.2.2.01	Taxas pela Prestação de Serviços	6.000,00
1.1.2.2.01.0.1	Taxas pela Prestação de Serviços em Geral - Principal	6.000,00
1.1.2.2.01.0.1.02	Taxa de Cemitérios - Principal	3.000,00
1.1.2.2.01.0.1.04	Taxa de Limpeza Pública - Principal	1.000,00
1.1.2.2.01.0.1.99	Taxas pela Prestação de Serviços - Outras - Principal	2.000,00
1.2	Contribuições	518.000,00
1.2.4	Contribuição para o Custeio do Serviço de Iluminação Pública	518.000,00
1.2.4.1	Contribuição para o Custeio do Serviço de Iluminação Pública	518.000,00
1.2.4.1.50	Contribuição para o Custeio do Serviço de Iluminação Pública	518.000,00
1.2.4.1.50.0.1	Contribuição para o Custeio do Serviço de Iluminação Pública - Principal	518.000,00
1.3	Receita Patrimonial	797.000,00
1.3.2	Valores Mobiliários	571.000,00
1.3.2.1	Juros e Correções Monetárias	571.000,00
1.3.2.1.01	Remuneração de Depósitos Bancários	571.000,00
1.3.2.1.01.0.1	Remuneração de Depósitos Bancários - Principal	571.000,00
1.3.2.1.01.0.1.02	Remuneração de Depósitos Bancários - EDUCAÇÃO	116.000,00
1.3.2.1.01.0.1.02.01	Rec. Rem. Dep. Banc. Rec. Vinc. - FUNDEB - PRINCIPAL	75.000,00
1.3.2.1.01.0.1.02.02	Rec. Rem. Dep. Banc. Rec. Vinc. - FUNDEB - VAAF	1.000,00
1.3.2.1.01.0.1.02.03	Rec. Rem. Dep. Banc. Rec. Vinc. - FUNDEB - VAAT	1.000,00
1.3.2.1.01.0.1.02.04	Rec. Rem. Dep. Banc. Rec. Vinc. - MDE	1.000,00
1.3.2.1.01.0.1.02.05	Rec. Rem. Dep. Banc. Rec. Vinc. - QSE	3.000,00
1.3.2.1.01.0.1.02.06	Rec. Rem. Dep. Banc. Rec. Vinc. - PDDE	1.000,00
1.3.2.1.01.0.1.02.07	Rec. Rem. Dep. Banc. Rec. Vinc. - PNAE	5.000,00
1.3.2.1.01.0.1.02.08	Rec. Rem. Dep. Banc. Rec. Vinc. - PNATE	5.000,00
1.3.2.1.01.0.1.02.09	Rec. Rem. Dep. Banc. Rec. Vinc. - OUTROS FNDE	22.000,00
1.3.2.1.01.0.1.02.12	Rec. Rem. Dep. Banc. Rec. Vinc. - Convênios Educação - UNIÃO	1.000,00
1.3.2.1.01.0.1.02.13	Rec. Rem. Dep. Banc. Rec. Vinc. - Convênios Educação - ESTADO	1.000,00
1.3.2.1.01.0.1.03	Remuneração de Depósitos Bancários - SAÚDE	237.000,00
1.3.2.1.01.0.1.03.01	Rec. Rem. Dep. Banc. Rec. Vinc. - Fms - CUSTEIO	200.000,00
1.3.2.1.01.0.1.03.02	Rec. Rem. Dep. Banc. Rec. Vinc. - Fms - INVESTIMENTO	30.000,00
1.3.2.1.01.0.1.03.03	Rec. Rem. Dep. Banc. Rec. Vinc. - Convênios de Saúde - UNIÃO	1.000,00
1.3.2.1.01.0.1.03.04	Rec. Rem. Dep. Banc. Rec. Vinc. - Convênios de Saúde - ESTADO	1.000,00
1.3.2.1.01.0.1.03.05	Rec. Rem. Dep. Banc. Rec. Vinc. - Fms - SUS ESTADO	5.000,00
1.3.2.1.01.0.1.04	Remuneração de Depósitos Bancários - ASSISTÊNCIA SOCIAL	28.000,00
1.3.2.1.01.0.1.04.01	Rec. de Rem. de Dep. Banc. de Rec. Vinc. - FNAS	20.000,00
1.3.2.1.01.0.1.04.02	Rec. de Rem. de Dep. Banc. de Rec. Vinc. - FUNDECA	1.000,00
1.3.2.1.01.0.1.04.03	Rec. de Rem. de Dep. Banc. de Rec. Vinc. - FEAS	5.000,00
1.3.2.1.01.0.1.04.04	Rec. de Rem. de Dep. Banc. de Rec. Vinc. - Convênios FNAS	1.000,00
1.3.2.1.01.0.1.04.05	Rec. de Rem. de Dep. Banc. de Rec. Vinc. - FUNDO DO IDOSO	1.000,00
1.3.2.1.01.0.1.05	Remuneração de Outros Dep. Recursos não Vinculados	65.000,00
1.3.2.1.01.0.1.05.01	Remuneração de Outros Dep. Recursos não Vinculados - FMS	14.000,00



MUNICÍPIO DE TACAIMBÓ

Av. Sebastião Clemente, S/N - Centro - 55.140-000 - Tacaimbó/ PE
CNPJ: 10.091.601/0001-00



Usuário: Tacaimbó

Chave de Autenticação
1468-5444-136

Página
3 / 9

Anexo 2 da Lei Nº 4.320/64 - Receitas Segundo as Categorias Econômicas

RECEITAS		Valores em R\$ - Período: Orçamento/2024
1.3.2.1.01.0.1.05.02	Remuneração de Outros Dep. Recursos não Vinculados - PM	50.000,00
1.3.2.1.01.0.1.05.03	Remuneração de Outros Dep. Recursos não Vinculados - FMAS	1.000,00
1.3.2.1.01.0.1.99	Remuneração de Depósitos Bancários - OUTROS	125.000,00
1.3.2.1.01.0.1.99.01	Rec. Rem. Dep. Banc. Rec. Vinc. - Outros Convênios - UNIÃO	100.000,00
1.3.2.1.01.0.1.99.02	Rec. Rem. Dep. Banc. Rec. Vinc. - Outros Convênios- ESTADO	5.000,00
1.3.2.1.01.0.1.99.99	Rec. Rem. Dep. Banc. Rec. Vinc. - OUTRAS	20.000,00
1.3.6	Cessão de Direitos	226.000,00
1.3.6.1	Cessão de Direitos	226.000,00
1.3.6.1.01	Cessão do Direito de Operacionalização de Pagamentos	226.000,00
1.3.6.1.01.1	Cessão do Direito de Operacionalização de Pagamentos - Poderes Executivo e Legislativo	226.000,00
1.3.6.1.01.1.1	Cessão do Direito de Operacionalização de Pagamentos - Principal	226.000,00
1.3.6.1.01.1.1.01	Cessão do Direito de Operacionalização de Pagamentos - Executivo	226.000,00
1.7	Transferências Correntes	53.254.000,00
1.7.1	Transferências da União e de suas Entidades	36.858.400,00
1.7.1.1	Transferências Decorrentes de Participação na Receita da União	23.945.400,00
1.7.1.1.51	Cota-Parte do Fundo de Participação dos Municípios - FPM	23.943.800,00
1.7.1.1.51.1	Cota-Parte do Fundo de Participação dos Municípios - Cota Mensal	21.256.800,00
1.7.1.1.51.1.1	Cota-Parte do FPM - Cota Mensal - Principal	21.256.800,00
1.7.1.1.51.1.1.1	Cota-Parte do FPM - Cota Mensal - Principal	26.571.000,00
1.7.1.1.51.1.1.1.1	Cota-Parte do FPM - Cota Mensal - Principal	-5.314.200,00
1.7.1.1.51.2	Cota-Parte do Fundo de Participação dos Municípios - Cotas Extraordinárias	2.687.000,00
1.7.1.1.51.2.1	Cota-Parte do Fundo de Participação dos Municípios - Cotas Extraordinárias - Principal	2.687.000,00
1.7.1.1.51.2.1.01	Cota - Parte do Fundo de Participação dos Municipal - 1% entregue no mês de Dezembro - Principal	1.250.000,00
1.7.1.1.51.2.1.02	Cota - Parte do Fundo de Participação dos Municipal - 1% entregue no mês de Julho - Principal	1.150.000,00
1.7.1.1.51.2.1.03	Cota - Parte do Fundo de Participação dos Municipal - 0,25% entregue no mês de Setembro - Principal	287.000,00
1.7.1.1.52	Cota-Parte do Imposto Sobre a Propriedade Territorial Rural	1.600,00
1.7.1.1.52.0.1	Cota-Parte do ITR - Principal	1.600,00
1.7.1.1.52.0.1	Cota-Parte do ITR - Principal	2.000,00
1.7.1.1.52.0.1	Cota-Parte do ITR - Principal	-400,00
1.7.1.2	Transferências das Compensações Financeiras pela Exploração de Recursos Naturais	1.534.000,00
1.7.1.2.51	Cota-parte da Compensação Financeira pela Exploração de Recursos Minerais - CFEM	1.000,00
1.7.1.2.51.0.1	Cota-Parte da Compensação Financeira de Recursos Minerais - CFEM - Principal	1.000,00
1.7.1.2.52	Cota-parte da Compensação Financeira pela Produção de Petróleo	1.533.000,00
1.7.1.2.52.1	Cota-parte da Compensação Financeira pela Produção de Petróleo – Lei nº 7.990/89	1.000.000,00
1.7.1.2.52.1.1	Cota-Parte Royalties pela Produção de Petróleo - Lei nº 7.990/89 - Principal	1.000.000,00
1.7.1.2.52.4	Cota-Parte do Fundo Especial do Petróleo – FEP	533.000,00
1.7.1.2.52.4.1	Cota-Parte do Fundo Especial do Petróleo - FEP - Principal	533.000,00
1.7.1.3	Transferências de Recursos do Sistema Único de Saúde – SUS	6.044.000,00
1.7.1.3.50	Transferências de Recursos do Sistema Único de Saúde – SUS – Repasses Fundo a Fundo - Bloco de Manutenção das Ações e Serviços Públicos de Saúde	6.044.000,00
1.7.1.3.50.1	Transferências de Recursos do Bloco de Manutenção das Ações e Serviços Públicos de Saúde – Atenção Primária	4.382.000,00
1.7.1.3.50.1.1	Transferência de Recursos do SUS - Atenção Primária - Principal	4.382.000,00
1.7.1.3.50.1.1.01	Incentivo para Ações Estratégicas	450.000,00



MUNICÍPIO DE TACAIMBÓ

Av. Sebastião Clemente, S/N - Centro - 55.140-000 - Tacaimbó/ PE
CNPJ: 10.091.601/0001-00



Usuário: Tacaimbó

Chave de Autenticação
1468-5444-136

Página
4 / 9

Anexo 2 da Lei Nº 4.320/64 - Receitas Segundo as Categorias Econômicas

RECEITAS		Valores em R\$ - Período: Orçamento/2024
1.7.1.3.50.1.1.02	Agente Comunitário de Saúde	900.000,00
1.7.1.3.50.1.1.03	Implementação de Políticas para a Rede Cegonha	2.000,00
1.7.1.3.50.1.1.04	Incentivo Financeiro da APS - Desempenho	250.000,00
1.7.1.3.50.1.1.05	Incentivo Financeiro da APS - Capitação Ponderada	1.500.000,00
1.7.1.3.50.1.1.06	Programa de Informatização da APS	130.000,00
1.7.1.3.50.1.1.07	Apoio à Manutenção dos Polos de Academia da Saúde	50.000,00
1.7.1.3.50.1.1.08	Incremento Temporário ao Custeio dos Serviços de Atenção Primária em Saúde	900.000,00
1.7.1.3.50.1.1.99	Outros Programas Financeiros por transferência Fundo a Fundo - APS	200.000,00
1.7.1.3.50.2	Transferências de Recursos do Bloco de Manutenção das Ações e Serviços Públicos de Saúde – Atenção Especializada	720.000,00
1.7.1.3.50.2.1	Transferência de Recursos do SUS - Atenção Especializada - Principal	720.000,00
1.7.1.3.50.2.1.01	Atenção á Saúde da População para Procedimentos na Atenção Especializada	250.000,00
1.7.1.3.50.2.1.06	SAMU 192	200.000,00
1.7.1.3.50.2.1.08	Incremento Temporário ao Custeio dos Serviços de Assistência Hospitalar e Ambulatorial	220.000,00
1.7.1.3.50.2.1.99	Outros Programas financiados por Transferências Fundo a Fundo - Atenção Especializada	50.000,00
1.7.1.3.50.3	Transferências de Recursos do Bloco de Manutenção das Ações e Serviços Públicos de Saúde – Vigilância em Saúde	252.000,00
1.7.1.3.50.3.1	Transferência de Recursos do SUS - Vigilância em Saúde - Principal	252.000,00
1.7.1.3.50.3.1.01	Incentivo Financeiro aos Estados, Distrito Federal e Municípios para a Vigilância em Saúde - Despesas Diversas	80.000,00
1.7.1.3.50.3.1.02	Incentivo Financeiro aos Estados, Distrito Federal e Municípios para Execução de Ações de Vigilância Sanitária	12.000,00
1.7.1.3.50.3.1.03	Assistência Financeira Complementar aos Estados, Distrito Federal e Municípios para Agentes de Combate às Endemias	160.000,00
1.7.1.3.50.4	Transferências de Recursos do Bloco de Manutenção das Ações e Serviços Públicos de Saúde – Assistência Farmacêutica	170.000,00
1.7.1.3.50.4.1	Transferência de Recursos do SUS – Assistência Farmacêutica - Principal	170.000,00
1.7.1.3.50.4.1.01	Prom. da Assist. Farm. e Insumos Estrategicos na Atenção Básica em Saúde	120.000,00
1.7.1.3.50.4.1.03	Organização dos Serviços de Assistência Farmacêutica no SUS	30.000,00
1.7.1.3.50.4.1.99	Outros Programas Financ. por Transf. Fundo a Fundo - Assistência Farmacêutica	20.000,00
1.7.1.3.50.5	Transferências de Recursos do Bloco de Manutenção das Ações e Serviços Públicos de Saúde – Gestão do SUS	520.000,00
1.7.1.3.50.5.1	Transferência de Recursos do SUS – Gestão do SUS - Principal	520.000,00
1.7.1.3.50.5.1.02	Assistência Financeira Complementar aos Estados, Distrito Federal e aos Municípios para o Pagamento do Piso Salarial dos Profissionais da Enfermagem	470.000,00
1.7.1.3.50.5.1.99	Outros Programas Financ. por Transf. Fundo a Fundo - Gestão SUS	50.000,00
1.7.1.4	Transferências de Recursos do Fundo Nacional do Desenvolvimento da Educação – FNDE	1.045.000,00
1.7.1.4.50	Transferências do Salário-Educação	450.000,00
1.7.1.4.50.0.1	Transferências do Salário- Educação - Principal	450.000,00
1.7.1.4.51	Transferências Diretas do FNDE referentes ao Programa Dinheiro Direto na Escola – PDDE	5.000,00
1.7.1.4.51.0.1	Transferência Diretas do FNDE Referentes ao PDDE - Principal	5.000,00
1.7.1.4.52	Transferências referentes ao Programa Nacional de Alimentação Escolar – PNAE	370.000,00
1.7.1.4.52.0.1	Transferências Referentes ao PNAE - Principal	370.000,00
1.7.1.4.52.0.1.01	PNAE - Ensino Fundamental	250.000,00
1.7.1.4.52.0.1.02	PNAE - Pré-Escola	50.000,00
1.7.1.4.52.0.1.03	PNAE - EJA	30.000,00
1.7.1.4.52.0.1.04	PNAE - Creche	40.000,00
1.7.1.4.53	Transferências referentes ao Programa Nacional de Apoio ao Transporte do Escolar – PNATE	170.000,00



MUNICÍPIO DE TACAIMBÓ

Av. Sebastião Clemente, S/N - Centro - 55.140-000 - Tacaimbó/ PE
CNPJ: 10.091.601/0001-00



Usuário: Tacaimbó

Chave de Autenticação
1468-5444-136

Página
5 / 9

Anexo 2 da Lei Nº 4.320/64 - Receitas Segundo as Categorias Econômicas

RECEITAS

Valores em R\$ - Período: Orçamento/2024

1.7.1.4.53.0.1	Transferências Referentes ao PNATE - Principal	170.000,00
1.7.1.4.99	Outras Transferências Diretas do Fundo Nacional do Desenvolvimento da Educação - FNDE	50.000,00
1.7.1.4.99.0.1	Outras Transferências Diretas do FNDE - Principal	50.000,00
1.7.1.5	Transferências de Recursos de Complementação da União ao Fundo de Manutenção e Desenvolvimento da Educação Básica e de Valorização dos Profissionais da Educação – FUNDEB	3.500.000,00
1.7.1.5.50	Transferências de Recursos de Complementação da União ao Fundeb - VAAT	1.800.000,00
1.7.1.5.50.0.1	Transferências de Recursos da Complementação da União ao Fundeb - VAAT - Principal	1.800.000,00
1.7.1.5.51	Transferências de Recursos de Complementação da União ao Fundeb - VAAF	1.700.000,00
1.7.1.5.51.0.1	Transferências de Recursos da Complementação da União ao Fundeb - VAAF - Principal	1.700.000,00
1.7.1.6	Transferências de Recursos do Fundo Nacional de Assistência Social – FNAS	575.000,00
1.7.1.6.50	Transferências de Recursos do Fundo Nacional de Assistência Social – FNAS	575.000,00
1.7.1.6.50.0.1	Transf. de Rec. do Fundo Nac. de Assistência Social - Fnas - Principal	575.000,00
1.7.1.6.50.0.1.01	Programas	105.000,00
1.7.1.6.50.0.1.01.01	Programa Primeira Infância no SUAS	100.000,00
1.7.1.6.50.0.1.01.03	BPC na Escola - Questionário a ser Aplicado	5.000,00
1.7.1.6.50.0.1.02	Bloco da Proteção Social Especial de Média Complexidade	50.000,00
1.7.1.6.50.0.1.02.01	Componente - Piso Fixo de Média Complexidade - PAEFI	50.000,00
1.7.1.6.50.0.1.03	Bloco da Proteção Social Básica	300.000,00
1.7.1.6.50.0.1.03.01	Componente - Serviço de Convivência e Fortalecimento de Vínculos - SCFV	250.000,00
1.7.1.6.50.0.1.03.02	Componente - Piso Básico Fixo	50.000,00
1.7.1.6.50.0.1.04	Bloco da Gestão do SUAS	10.000,00
1.7.1.6.50.0.1.04.01	Componente - Índice de Gestão Descentralizada do SUAS	10.000,00
1.7.1.6.50.0.1.05	Bloco da Gestão do Programa Bolsa Família e do Cadastro Único	100.000,00
1.7.1.6.50.0.1.05.01	Índice de Gestão Descentralizada - IGDBF	100.000,00
1.7.1.6.50.0.1.99	Outras Transferências do FNAS	10.000,00
1.7.1.6.50.0.1.99.01	Outras Transferências do FNAS	10.000,00
1.7.1.7	Transferências de Convênios da União e de Suas Entidades	60.000,00
1.7.1.7.51	Transferências de Convênios da União Destinadas a Programas de Educação	10.000,00
1.7.1.7.51.0.1	Transf. de Convênios da União Destinadas a Programas de Educação - Principal	10.000,00
1.7.1.7.52	Transferências de Convênios da União Destinadas a Programas de Assistência Social	10.000,00
1.7.1.7.52.0.1	Transf. de Convênio da União Destinadas a Programa de Assistência Social - Principal	10.000,00
1.7.1.7.99	Outras Transferências de Convênios da União e de Suas Entidades	40.000,00
1.7.1.7.99.0.1	Outras Transferências de Convênios da União e de Suas Entidades - Principal	40.000,00
1.7.1.7.99.0.1.02	Outras Transferências de Convênios da União	40.000,00
1.7.1.9	Outras Transferências de Recursos da União	155.000,00
1.7.1.9.58	Transferência Obrigatória Decorrente da Lei Complementar nº 176/2020	10.000,00
1.7.1.9.58.0.1	Transf. Obrigatória Decorrente da LC 176/2020 - Principal	10.000,00
1.7.1.9.99	Outras Transferências de Recursos da União e de suas Entidades	145.000,00
1.7.1.9.99.0.1	Outras Transferências de Recursos da União e de Suas Entidades - Principal	145.000,00
1.7.1.9.99.0.1.01	Outras Transferências de Recursos da União e de Suas Entidades	145.000,00
1.7.2	Transferências dos Estados e do Distrito Federal e de suas Entidades	5.378.600,00
1.7.2.1	Participação na Receita dos Estados e Distrito Federal	4.770.600,00
1.7.2.1.50	Cota-Parte do ICMS	4.241.600,00
1.7.2.1.50.0.1	Cota-Parte do ICMS - Principal	4.241.600,00



MUNICÍPIO DE TACAIMBÓ

Av. Sebastião Clemente, S/N - Centro - 55.140-000 - Tacaimbó/ PE
CNPJ: 10.091.601/0001-00



Usuário: Tacaimbó

Chave de Autenticação
1468-5444-136

Página
6 / 9

Anexo 2 da Lei Nº 4.320/64 - Receitas Segundo as Categorias Econômicas

RECEITAS

Valores em R\$ - Período: Orçamento/2024

1.7.2.1.50.0.1	Cota-Parte do ICMS - Principal	5.302.000,00	
1.7.2.1.50.0.1	Cota-Parte do ICMS - Principal	-1.060.400,00	
1.7.2.1.51	Cota-Parte do IPVA	501.600,00	
1.7.2.1.51.0.1	Cota-Parte do IPVA - Principal	501.600,00	
1.7.2.1.51.0.1	Cota-Parte do IPVA - Principal	627.000,00	
1.7.2.1.51.0.1	Cota-Parte do IPVA - Principal	-125.400,00	
1.7.2.1.52	Cota-Parte do IPI - Municípios	14.400,00	
1.7.2.1.52.0.1	Cota-Parte do IPI - Municípios - Principal	14.400,00	
1.7.2.1.52.0.1	Cota-Parte do IPI - Municípios - Principal	18.000,00	
1.7.2.1.52.0.1	Cota-Parte do IPI - Municípios - Principal	-3.600,00	
1.7.2.1.53	Cota-Parte da Contribuição de Intervenção no Domínio Econômico	13.000,00	
1.7.2.1.53.0.1	Cota-Parte da Cont. de Intervenção no Domínio Econômico - Principal	13.000,00	
1.7.2.3	Transferências de Recursos do Sistema Único de Saúde – SUS	105.000,00	
1.7.2.3.50	Transferências de Recursos do Sistema Único de Saúde – SUS	105.000,00	
1.7.2.3.50.0.1	Transf. de Recursos do Est. p/ Programa Saúde - Fundo a Fundo - Principal	105.000,00	
1.7.2.3.50.0.1.01	Transf. de Recursos do Est. p/ Programa Saúde - Fundo a Fundo - Atenção Primária	35.000,00	
1.7.2.3.50.0.1.02	Transf. de Recursos do Est. p/ Programa Saúde - Fundo a Fundo - Assist. Farmacêutica	35.000,00	
1.7.2.3.50.0.1.04	Transf. de Recursos do Est. p/ Programa Saúde - Rep Fundo a Fundo - Assistência Hospitalar e Ambulatorial	35.000,00	
1.7.2.4	Transferências de Convênios dos Estados e DF e de Suas Entidades	300.000,00	
1.7.2.4.51	Transferências de Convênios dos Estados Destinadas a Programas de Educação	250.000,00	
1.7.2.4.51.0.1	Transf. Conv. dos Estados P/Educação - Principal	250.000,00	
1.7.2.4.51.0.1.01	Programa a Caminho da Escola	250.000,00	
1.7.2.4.99	Outras Transferências de Convênios dos Estados e DF e de Suas Entidades	50.000,00	
1.7.2.4.99.0.1	Outras Transferências de Convênio dos Estados - Principal	50.000,00	
1.7.2.4.99.0.1.99	Outras Transferências de Convênio dos Estados	50.000,00	
1.7.2.9	Outras Transferências dos Estados e Distrito Federal	203.000,00	
1.7.2.9.51	Transferências de Estados destinadas à Assistência Social	153.000,00	
1.7.2.9.51.0.1	Transferências De Estados Destinadas á Assistência Social - Principal	153.000,00	
1.7.2.9.51.0.1.01	FDS - Fundo de Desenvolvimento Social	3.000,00	
1.7.2.9.51.0.1.02	CRAS/PAIF	30.000,00	
1.7.2.9.51.0.1.03	CREAS	55.000,00	
1.7.2.9.51.0.1.04	Implantação de Cozinha Comunitária	52.000,00	
1.7.2.9.51.0.1.05	Cofinanciamento de Benefícios Eventuais	13.000,00	
1.7.2.9.99	Outras Transferências dos Estados e DF	50.000,00	
1.7.2.9.99.0.1	Outras Transf. dos Estados e DF - Principal	50.000,00	
1.7.2.9.99.0.1.03	Outras Transf. dos Estados - Prefeitura	50.000,00	
1.7.5	Transferências de Outras Instituições Públicas	11.017.000,00	
1.7.5.1	Transferências de Recursos do Fundo de Manutenção e Desenvolvimento da Educação Básica e de Valorização dos Profissionais da Educação - FUNDEB	11.017.000,00	
1.7.5.1.50	Transferências de Recursos do Fundo de Manutenção e Desenvolvimento da Educação Básica e de Valorização dos Profissionais da Educação – FUNDEB	11.017.000,00	
1.7.5.1.50.0.1	Transferências de Recursos do Fundeb - Principal	11.017.000,00	
1.9	Outras Receitas Correntes		167.000,00
1.9.2	Indenizações, Restituições e Ressarcimentos	117.000,00	



MUNICÍPIO DE TACAIMBÓ

Av. Sebastião Clemente, S/N - Centro - 55.140-000 - Tacaimbó/ PE
CNPJ: 10.091.601/0001-00



PREFEITURA DE
TACAIMBÓ

Usuário: Tacaimbó

Chave de Autenticação
1468-5444-136

Página
7 / 9

Anexo 2 da Lei Nº 4.320/64 - Receitas Segundo as Categorias Econômicas

RECEITAS		Valores em R\$ - Período: Orçamento/2024	
1.9.2.2	Restituições	117.000,00	
1.9.2.2.99	Outras Restituições	117.000,00	
1.9.2.2.99.0.1	Outras Restituições - Principal	117.000,00	
1.9.2.2.99.0.1.01	Outras Restituições - PM	70.000,00	
1.9.2.2.99.0.1.02	Outras Restituições - FMS	30.000,00	
1.9.2.2.99.0.1.03	Outras Restituições - FMAS	17.000,00	
1.9.9	Demais Receitas Correntes	50.000,00	
1.9.9.9	Outras Receitas Correntes	50.000,00	
1.9.9.9.99	Outras Receitas	50.000,00	
1.9.9.9.99.2	Outras Receitas Não Arrecadadas e Não Projetadas pela RFB - Primárias	50.000,00	
1.9.9.9.99.2.1	Outras Receitas - Primárias - Principal	50.000,00	
1.9.9.9.99.2.1.01	Outras Receitas - PM	50.000,00	
2	Receitas de Capital		7.700.000,00
2.1	Operações de Crédito		650.000,00
2.1.1	Operações de Crédito - Mercado Interno	650.000,00	
2.1.1.2	Operações de Crédito Contratuais - Mercado Interno	650.000,00	
2.1.1.2.54	Operações de Crédito Internas para Programas de Modernização da Administração Pública	650.000,00	
2.1.1.2.54.0.1	Op. de Créditos Internas P/ Programa de Modernização da Adm. Pública - Principal	650.000,00	
2.2	Alienação de Bens		50.000,00
2.2.1	Alienação de Bens Móveis	50.000,00	
2.2.1.3	Alienação de Bens Móveis e Semoventes	50.000,00	
2.2.1.3.01	Alienação de Bens Móveis e Semoventes	50.000,00	
2.2.1.3.01.0.1	Alienação de Bens Móveis e Semoventes - Principal	50.000,00	
2.4	Transferências de Capital		7.000.000,00
2.4.1	Transferências da União e de suas Entidades	6.000.000,00	
2.4.1.1	Transferências de Recursos do Sistema Único de Saúde - SUS	600.000,00	
2.4.1.1.51	Transferências de Recursos do Sistema Único de Saúde – SUS - Fundo a Fundo - Bloco de Estruturação da Rede de Serviços Públicos de Saúde	600.000,00	
2.4.1.1.51.1	Transferências de Recursos do Bloco de Estruturação da Rede de Serviços Públicos de Saúde - Atenção Primária	400.000,00	
2.4.1.1.51.1.1	Transferências de Recursos do SUS – Atenção Primária - Principal	400.000,00	
2.4.1.1.51.1.1.01	Construção e Ampliação de Unidades Básicas de Saúde - UBS	200.000,00	
2.4.1.1.51.1.1.03	Estruturação da Rede de Serviços de Atenção Primária de Saúde	200.000,00	
2.4.1.1.51.2	Transferências de Recursos do Bloco de Estruturação da Rede de Serviços Públicos de Saúde - Atenção Especializada	100.000,00	
2.4.1.1.51.2.1	Transferência de Recursos do SUS - Atenção Especializada - Principal	100.000,00	
2.4.1.1.51.2.1.01	Estruturação de Unidades de Atenção Especializada em Saúde	100.000,00	
2.4.1.1.51.3	Transferências de Recursos do Bloco de Estruturação da Rede de Serviços Públicos de Saúde - Assistência Farmacêutica	100.000,00	
2.4.1.1.51.3.1	Transferência de Recursos do SUS - Assistência Farmacêutica - Principal	100.000,00	
2.4.1.1.51.3.1.01	Estruturação da Assistência Farmacêutica	100.000,00	
2.4.1.2	Transferências de Recursos do Fundo Nacional do Desenvolvimento da Educação – FNDE	1.300.000,00	
2.4.1.2.50	Transferências de Recursos Destinados a Programas de Educação	1.300.000,00	
2.4.1.2.50.9	Outras transferências destinadas a Programas de Educação	1.300.000,00	
2.4.1.2.50.9.1	Outras transferências dest. a Programas de Educação - Principal	1.300.000,00	



MUNICÍPIO DE TACAIMBÓ

Av. Sebastião Clemente, S/N - Centro - 55.140-000 - Tacaimbó/ PE
CNPJ: 10.091.601/0001-00



PREFEITURA DE
TACAIMBÓ

Usuário: Tacaimbó

Chave de Autenticação
1468-5444-136

Página
8 / 9

Anexo 2 da Lei Nº 4.320/64 - Receitas Segundo as Categorias Econômicas

RECEITAS		Valores em R\$ - Período: Orçamento/2024
2.4.1.4	Transferências de Convênios da União e de suas Entidades	4.100.000,00
2.4.1.4.50	Transferências de Convênios da União para o Sistema Único de Saúde – SUS	100.000,00
2.4.1.4.50.0.1	Transf. de Conv. da União p/ o SUS - Principal	100.000,00
2.4.1.4.51	Transferências de Convênios da União destinadas a Programas de Educação	200.000,00
2.4.1.4.51.0.1	Transf. de Convênio da União Dest. a Programa de Educação - Principal	200.000,00
2.4.1.4.51.0.1.01	Transf. de Convênio da União Programas Educação	200.000,00
2.4.1.4.52	Transferências de Convênios da União destinadas a Programas de Saneamento Básico	100.000,00
2.4.1.4.52.0.1	Transf. de Convênio da União dest. a Programa de Saneamento Básico - Principal	100.000,00
2.4.1.4.54	Transferências de Convênios da União destinadas a Programas de Infraestrutura em Transporte	3.000.000,00
2.4.1.4.54.0.1	Transf. de Convênios da União dest. a Programa de Infraestrutura - Principal	3.000.000,00
2.4.1.4.99	Outras Transferências de Convênios da União e de Suas Entidades	700.000,00
2.4.1.4.99.0.1	Outras Transferências de Convênios da União - Principal	700.000,00
2.4.1.4.99.0.1.99	Outras Transferências de Convênios da União	700.000,00
2.4.2	Transferências dos Estados e do Distrito Federal e de suas Entidades	1.000.000,00
2.4.2.2	Transferências de Convênios dos Estados e DF e de Suas Entidades	300.000,00
2.4.2.2.50	Transferências de Convênios dos Estados para o Sistema Único de Saúde – SUS	100.000,00
2.4.2.2.50.0.1	Transf. de Convênios dos Estados para o SUS - Principal	100.000,00
2.4.2.2.51	Transferências de Convênios dos Estados destinadas a Programas de Educação	100.000,00
2.4.2.2.51.0.1	Transf. de Convênios dos Estados Dest. a Programa de Educação - Principal	100.000,00
2.4.2.2.51.0.1.02	Transf. de Convênios dos Estados Dest. a Programa de Educação - Educação	100.000,00
2.4.2.2.99	Outras Transferências de Convênios dos Estados e DF e de Suas Entidades	100.000,00
2.4.2.2.99.0.1	Outras Transferências de Convênios dos Estados - Principal	100.000,00
2.4.2.9	Outras Transferências de Recursos dos Estados	700.000,00
2.4.2.9.99	Outras Transferências de Recursos dos Estados	700.000,00
2.4.2.9.99.0.1	Outras Transferências dos Estados - Principal	700.000,00
2.4.2.9.99.0.1.01	FEM - Fundo De Desenvolvimento Municipal	700.000,00
TOTAL GERAL		64.200.000,00

Resumo

Impostos, Taxas e Contribuições de Melhoria	1.764.000,00
Contribuições	518.000,00
Receita Patrimonial	797.000,00
Transferências Correntes	53.254.000,00
Outras Receitas Correntes	167.000,00
Total das Receitas Correntes	56.500.000,00
Operações de Crédito	650.000,00
Alienação de Bens	50.000,00
Transferências de Capital	7.000.000,00
Total das Receitas de Capital	7.700.000,00
Total das Receitas Correntes Intra-Orçamentárias	
Total das Receitas de Capital Intra-Orçamentárias	
Recursos Arrecadados em Exercícios Anteriores	



MUNICÍPIO DE TACAIMBÓ

Av. Sebastião Clemente, S/N - Centro - 55.140-000 - Tacaimbó/ PE
CNPJ: 10.091.601/0001-00



Usuário: Tacaimbó

Chave de Autenticação
1468-5444-136

Página
9 / 9

Anexo 2 da Lei Nº 4.320/64 - Receitas Segundo as Categorias Econômicas

RECEITAS

Valores em R\$ - Período: Orçamento/2024

TOTAL GERAL

64.200.000,00

Entidades Consolidadas: Prefeitura Municipal de Tacaimbó , Câmara Municipal de Tacaimbó, Fundo Municipal de Saúde de Tacaimbó , Fundo Municipal de Assistência Social de Tacaimbó



MUNICÍPIO DE TACAIMBÓ

Av. Sebastião Clemente, S/N - Centro - 55.140-000 - Tacaimbó/ PE
CNPJ: 10.091.601/0001-00



Usuário: Tacaimbó

Chave de Autenticação
1980-0349-717

Página
1 / 13

Anexo 2 da Lei Nº 4.320/64 - Despesas Segundo as Categorias Econômicas

		DESPESAS	Valores em R\$ - Período: Orçamento/2024	
Código	Especificação	Desdobramento	Fonte	Categoria econômica
Unidade Gestora: 151001 - Prefeitura Municipal de Tacaimbó				
Unidade Orçamentária: 11001 - SECRETARIA DE PROJETOS ESPECIAIS				
Código	Especificação	Desdobramento	Fonte	Categoria econômica
3	Despesas Correntes			104.475,00
3.1	Pessoal e Encargos Sociais		90.225,00	
3.1.71	Transferências a Consórcios Públicos mediante contrato de rateio	225,00		
3.1.71.70	Rateio pela Participação em Consórcio Público	225,00		
3.1.90	Aplicações Diretas	90.000,00		
3.1.90.04	Contratação por Tempo Determinado	30.000,00		
3.1.90.11	Vencimentos e Vantagens Fixas – Pessoal Civil	60.000,00		
3.3	Outras Despesas Correntes		14.250,00	
3.3.71	Transferências a Consórcios Públicos mediante contrato de rateio	250,00		
3.3.71.70	Rateio pela Participação em Consórcio Público	250,00		
3.3.90	Aplicações Diretas	14.000,00		
3.3.90.14	Diárias – Civil	3.000,00		
3.3.90.30	Material de Consumo	3.000,00		
3.3.90.33	Passagens e Despesas com Locomoção	1.000,00		
3.3.90.35	Serviços de Consultoria	1.000,00		
3.3.90.36	Outros Serviços de Terceiros – Pessoa Física	3.000,00		
3.3.90.39	Outros Serviços de Terceiros - Pessoa Jurídica	3.000,00		
4	Despesas de Capital			6.325,00
4.4	Investimentos		6.325,00	
4.4.71	Transferências a Consórcios Públicos mediante contrato de rateio	25,00		
4.4.71.70	Rateio pela Participação em Consórcio Público	25,00		
4.4.90	Aplicações Diretas	6.300,00		
4.4.90.51	Obras e Instalações	2.000,00		
4.4.90.52	Equipamentos e Material Permanente	4.300,00		
			Total da Unidade Orçamentária:	110.800,00
Unidade Orçamentária: 21001 - GABINETE DO PREFEITO				
Código	Especificação	Desdobramento	Fonte	Categoria econômica
3	Despesas Correntes			895.900,00
3.1	Pessoal e Encargos Sociais		570.000,00	
3.1.90	Aplicações Diretas	570.000,00		
3.1.90.04	Contratação por Tempo Determinado	60.000,00		
3.1.90.11	Vencimentos e Vantagens Fixas – Pessoal Civil	490.000,00		
3.1.90.16	Outras Despesas Variáveis – Pessoal Civil	20.000,00		
3.3	Outras Despesas Correntes		325.900,00	
3.3.90	Aplicações Diretas	325.900,00		
3.3.90.14	Diárias – Civil	26.000,00		
3.3.90.30	Material de Consumo	51.000,00		
3.3.90.33	Passagens e Despesas com Locomoção	5.000,00		
3.3.90.35	Serviços de Consultoria	1.000,00		



MUNICÍPIO DE TACAIMBÓ

Av. Sebastião Clemente, S/N - Centro - 55.140-000 - Tacaimbó/ PE
CNPJ: 10.091.601/0001-00



PREFEITURA DE
TACAIMBÓ

Usuário: Tacaimbó

Chave de Autenticação
1980-0349-717

Página
2 / 13

Anexo 2 da Lei Nº 4.320/64 - Despesas Segundo as Categorias Econômicas

DESPESAS		Valores em R\$ - Período: Orçamento/2024	
3.3.90.36	Outros Serviços de Terceiros – Pessoa Física	19.000,00	
3.3.90.39	Outros Serviços de Terceiros - Pessoa Jurídica	223.900,00	
4	Despesas de Capital		15.000,00
4.4	Investimentos		15.000,00
4.4.90	Aplicações Diretas	15.000,00	
4.4.90.52	Equipamentos e Material Permanente	15.000,00	

Total da Unidade Orçamentária: 910.900,00

Unidade Orçamentária: 31001 - DIRETORIA DE PESSOAL E SERVIÇOS GERAIS

Código	Especificação	Desdobramento	Fonte	Categoria econômica
3	Despesas Correntes			2.661.200,00
3.1	Pessoal e Encargos Sociais		1.493.000,00	
3.1.71	Transferências a Consórcios Públicos mediante contrato de rateio	13.900,00		
3.1.71.70	Rateio pela Participação em Consórcio Público	13.900,00		
3.1.90	Aplicações Diretas	1.479.100,00		
3.1.90.04	Contratação por Tempo Determinado	50.000,00		
3.1.90.11	Vencimentos e Vantagens Fixas – Pessoal Civil	700.000,00		
3.1.90.13	Obrigações Patronais	729.100,00		
3.3	Outras Despesas Correntes		1.168.200,00	
3.3.50	Transferências a Instituições Privadas sem Fins Lucrativos	2.000,00		
3.3.50.43	Subvenções Sociais	2.000,00		
3.3.71	Transferências a Consórcios Públicos mediante contrato de rateio	8.200,00		
3.3.71.70	Rateio pela Participação em Consórcio Público	8.200,00		
3.3.90	Aplicações Diretas	1.158.000,00		
3.3.90.14	Diárias – Civil	7.000,00		
3.3.90.30	Material de Consumo	222.000,00		
3.3.90.32	Material, Bem ou Serviço para Distribuição Gratuita	2.000,00		
3.3.90.33	Passagens e Despesas com Locomoção	4.000,00		
3.3.90.34	Outras Despesas de Pessoal decorrentes de Contratos de Terceirização	2.000,00		
3.3.90.35	Serviços de Consultoria	56.000,00		
3.3.90.36	Outros Serviços de Terceiros – Pessoa Física	137.000,00		
3.3.90.39	Outros Serviços de Terceiros - Pessoa Jurídica	724.000,00		
3.3.90.40	Serviços de Tecnologia da Informação e Comunicação - Pessoa Jurídica	2.000,00		
3.3.90.94	Indenizações e Restituições Trabalhistas	2.000,00		
4	Despesas de Capital			26.900,00
4.4	Investimentos		26.800,00	
4.4.71	Transferências a Consórcios Públicos mediante contrato de rateio	7.800,00		
4.4.71.70	Rateio pela Participação em Consórcio Público	7.800,00		
4.4.90	Aplicações Diretas	19.000,00		
4.4.90.51	Obras e Instalações	4.000,00		
4.4.90.52	Equipamentos e Material Permanente	15.000,00		
4.6	Amortização da Dívida		100,00	
4.6.71	Transferências a Consórcios Públicos mediante contrato de rateio	100,00		
4.6.71.70	Rateio pela Participação em Consórcio Público	100,00		



MUNICÍPIO DE TACAIMBÓ

Av. Sebastião Clemente, S/N - Centro - 55.140-000 - Tacaimbó/ PE
CNPJ: 10.091.601/0001-00



Usuário: Tacaimbó

Chave de Autenticação
1980-0349-717

Página
3 / 13

Anexo 2 da Lei Nº 4.320/64 - Despesas Segundo as Categorias Econômicas

DESPESAS

Valores em R\$ - Período: Orçamento/2024

Total da Unidade Orçamentária: **2.688.100,00**

Unidade Orçamentária: 31003 - FUNDO MUNICIPAL - FEM

Código	Especificação	Desdobramento	Fonte	Categoria econômica
4	Despesas de Capital			389.000,00
4.4	Investimentos		389.000,00	
4.4.90	Aplicações Diretas	389.000,00		
4.4.90.51	Obras e Instalações	389.000,00		

Total da Unidade Orçamentária: **389.000,00**

Unidade Orçamentária: 31004 - CONSÓRCIO INTERMUNICIPAL DO AGRESTE PERNAMBUCANO E FRONTEIRAS - RATEIO

Código	Especificação	Desdobramento	Fonte	Categoria econômica
3	Despesas Correntes			155.525,00
3.1	Pessoal e Encargos Sociais		88.775,00	
3.1.90	Aplicações Diretas	88.775,00		
3.1.90.04	Contratação por Tempo Determinado	1.075,00		
3.1.90.11	Vencimentos e Vantagens Fixas – Pessoal Civil	59.625,00		
3.1.90.13	Obrigações Patronais	10.725,00		
3.1.90.16	Outras Despesas Variáveis – Pessoal Civil	1.475,00		
3.1.90.34	Outras Despesas de Pessoal decorrentes de Contratos de Terceirização	675,00		
3.1.90.37	Locação de Mão-de-Obra	675,00		
3.1.90.91	Sentenças Judiciais	12.375,00		
3.1.90.92	Despesas de Exercícios Anteriores	1.075,00		
3.1.90.94	Indenizações e Restituições Trabalhistas	1.075,00		
3.3	Outras Despesas Correntes		66.750,00	
3.3.90	Aplicações Diretas	66.750,00		
3.3.90.14	Diárias – Civil	825,00		
3.3.90.30	Material de Consumo	6.925,00		
3.3.90.33	Passagens e Despesas com Locomoção	675,00		
3.3.90.35	Serviços de Consultoria	1.125,00		
3.3.90.36	Outros Serviços de Terceiros – Pessoa Física	1.225,00		
3.3.90.39	Outros Serviços de Terceiros - Pessoa Jurídica	51.425,00		
3.3.90.40	Serviços de Tecnologia da Informação e Comunicação - Pessoa Jurídica	675,00		
3.3.90.41	Contribuições	665,00		
3.3.90.46	Auxílio-Alimentação	660,00		
3.3.90.47	Obrigações Tributárias e Contributivas	675,00		
3.3.90.92	Despesas de Exercícios Anteriores	1.775,00		
3.3.90.93	Indenizações e Restituições	100,00		
4	Despesas de Capital			12.475,00
4.4	Investimentos		12.375,00	
4.4.90	Aplicações Diretas	12.375,00		
4.4.90.51	Obras e Instalações	100,00		
4.4.90.52	Equipamentos e Material Permanente	12.175,00		
4.4.90.61	Aquisição de Imóveis	100,00		
4.6	Amortização da Dívida		100,00	



MUNICÍPIO DE TACAIMBÓ

Av. Sebastião Clemente, S/N - Centro - 55.140-000 - Tacaimbó/ PE
CNPJ: 10.091.601/0001-00



PREFEITURA DE
TACAIMBÓ

Usuário: Tacaimbó

Chave de Autenticação
1980-0349-717

Página
4 / 13

Anexo 2 da Lei Nº 4.320/64 - Despesas Segundo as Categorias Econômicas

DESPESAS

Valores em R\$ - Período: Orçamento/2024

4.6.90	Aplicações Diretas	100,00		
4.6.90.71	Principal da Dívida Contratual Resgatado	100,00		
		Total da Unidade Orçamentária:	168.000,00	

Unidade Orçamentária: 31005 - CONSÓRCIO INTERMUNICIPAL DO AGRESTE PERNAMBUCANO E FRONTEIRAS - PROGRAMA

Código	Especificação	Desdobramento	Fonte	Categoria econômica
3	Despesas Correntes			18.000,00
3.3	Outras Despesas Correntes		18.000,00	
3.3.90	Aplicações Diretas	18.000,00		
3.3.90.14	Diárias – Civil	400,00		
3.3.90.30	Material de Consumo	6.600,00		
3.3.90.33	Passagens e Despesas com Locomoção	500,00		
3.3.90.35	Serviços de Consultoria	1.400,00		
3.3.90.36	Outros Serviços de Terceiros – Pessoa Física	1.300,00		
3.3.90.39	Outros Serviços de Terceiros - Pessoa Jurídica	6.700,00		
3.3.90.40	Serviços de Tecnologia da Informação e Comunicação - Pessoa Jurídica	1.100,00		
		Total da Unidade Orçamentária:	18.000,00	

Unidade Orçamentária: 41001 - DEPARTAMENTO DE CONTABILIDADE E TESOURARIA

Código	Especificação	Desdobramento	Fonte	Categoria econômica
3	Despesas Correntes			1.490.000,00
3.1	Pessoal e Encargos Sociais		480.000,00	
3.1.90	Aplicações Diretas	480.000,00		
3.1.90.11	Vencimentos e Vantagens Fixas – Pessoal Civil	200.000,00		
3.1.90.16	Outras Despesas Variáveis – Pessoal Civil	20.000,00		
3.1.90.91	Sentenças Judiciais	230.000,00		
3.1.90.92	Despesas de Exercícios Anteriores	10.000,00		
3.1.90.96	Ressarcimento de Despesas de Pessoal Requisitado	20.000,00		
3.2	Juros e Encargos da Dívida		10.000,00	
3.2.90	Aplicações Diretas	10.000,00		
3.2.90.22	Outros Encargos sobre a Dívida por Contrato	10.000,00		
3.3	Outras Despesas Correntes		1.000.000,00	
3.3.90	Aplicações Diretas	1.000.000,00		
3.3.90.14	Diárias – Civil	2.000,00		
3.3.90.30	Material de Consumo	3.000,00		
3.3.90.35	Serviços de Consultoria	120.000,00		
3.3.90.36	Outros Serviços de Terceiros – Pessoa Física	5.000,00		
3.3.90.39	Outros Serviços de Terceiros - Pessoa Jurídica	70.000,00		
3.3.90.40	Serviços de Tecnologia da Informação e Comunicação - Pessoa Jurídica	2.000,00		
3.3.90.47	Obrigações Tributárias e Contributivas	630.000,00		
3.3.90.91	Sentenças Judiciais	100.000,00		
3.3.90.92	Despesas de Exercícios Anteriores	50.000,00		
3.3.90.93	Indenizações e Restituições	18.000,00		
4	Despesas de Capital			359.800,00
4.4	Investimentos		2.000,00	



MUNICÍPIO DE TACAIMBÓ

Av. Sebastião Clemente, S/N - Centro - 55.140-000 - Tacaimbó/ PE
CNPJ: 10.091.601/0001-00



Usuário: Tacaimbó

Chave de Autenticação
1980-0349-717

Página
5 / 13

Anexo 2 da Lei Nº 4.320/64 - Despesas Segundo as Categorias Econômicas

DESPESAS		Valores em R\$ - Período: Orçamento/2024	
4.4.90	Aplicações Diretas	2.000,00	
4.4.90.52	Equipamentos e Material Permanente	2.000,00	
4.6	Amortização da Dívida		357.800,00
4.6.90	Aplicações Diretas	357.800,00	
4.6.90.71	Principal da Dívida Contratual Resgatado	357.800,00	
9	Reserva de Contingência		565.000,00
9.9	Reserva de Contingência		565.000,00
9.9.99	A Definir	565.000,00	
9.9.99.99	A Classificar	565.000,00	
Total da Unidade Orçamentária:			2.414.800,00

Unidade Orçamentária: 41002 - DEPARTAMENTO DE TRIBUTAÇÃO E FISCALIZAÇÃO

Código	Especificação	Desdobramento	Fonte	Categoria econômica
3	Despesas Correntes			18.000,00
3.3	Outras Despesas Correntes		18.000,00	
3.3.90	Aplicações Diretas	18.000,00		
3.3.90.30	Material de Consumo	4.000,00		
3.3.90.31	Premiações Culturais, Artísticas, Científicas, Desportivas e Outras	2.000,00		
3.3.90.35	Serviços de Consultoria	5.000,00		
3.3.90.36	Outros Serviços de Terceiros – Pessoa Física	4.000,00		
3.3.90.39	Outros Serviços de Terceiros - Pessoa Jurídica	3.000,00		
4	Despesas de Capital			2.000,00
4.4	Investimentos		2.000,00	
4.4.90	Aplicações Diretas	2.000,00		
4.4.90.52	Equipamentos e Material Permanente	2.000,00		
Total da Unidade Orçamentária:				20.000,00

Unidade Orçamentária: 51001 - DEPARTAMENTO DE ENSINO FUNDAMENTAL

Código	Especificação	Desdobramento	Fonte	Categoria econômica
3	Despesas Correntes			8.287.300,00
3.1	Pessoal e Encargos Sociais		2.216.900,00	
3.1.71	Transferências a Consórcios Públicos mediante contrato de rateio	5.900,00		
3.1.71.70	Rateio pela Participação em Consórcio Público	5.900,00		
3.1.90	Aplicações Diretas	2.211.000,00		
3.1.90.04	Contratação por Tempo Determinado	14.000,00		
3.1.90.11	Vencimentos e Vantagens Fixas – Pessoal Civil	1.796.000,00		
3.1.90.13	Obrigações Patronais	401.000,00		
3.3	Outras Despesas Correntes		6.070.400,00	
3.3.50	Transferências a Instituições Privadas sem Fins Lucrativos	6.000,00		
3.3.50.43	Subvenções Sociais	6.000,00		
3.3.71	Transferências a Consórcios Públicos mediante contrato de rateio	4.000,00		
3.3.71.70	Rateio pela Participação em Consórcio Público	4.000,00		
3.3.90	Aplicações Diretas	6.060.400,00		
3.3.90.14	Diárias – Civil	6.000,00		
3.3.90.18	Auxílio Financeiro a Estudantes	8.000,00		



MUNICÍPIO DE TACAIMBÓ

Av. Sebastião Clemente, S/N - Centro - 55.140-000 - Tacaimbó/ PE
CNPJ: 10.091.601/0001-00



Usuário: Tacaimbó

Chave de Autenticação
1980-0349-717

Página
6 / 13

Anexo 2 da Lei Nº 4.320/64 - Despesas Segundo as Categorias Econômicas

DESPESAS		Valores em R\$ - Período: Orçamento/2024	
3.3.90.30	Material de Consumo	1.680.400,00	
3.3.90.31	Premiações Culturais, Artísticas, Científicas, Desportivas e Outras	2.000,00	
3.3.90.32	Material, Bem ou Serviço para Distribuição Gratuita	47.000,00	
3.3.90.33	Passagens e Despesas com Locomoção	5.000,00	
3.3.90.34	Outras Despesas de Pessoal decorrentes de Contratos de Terceirização	800.000,00	
3.3.90.35	Serviços de Consultoria	15.000,00	
3.3.90.36	Outros Serviços de Terceiros – Pessoa Física	411.000,00	
3.3.90.39	Outros Serviços de Terceiros - Pessoa Jurídica	3.067.000,00	
3.3.90.40	Serviços de Tecnologia da Informação e Comunicação - Pessoa Jurídica	2.000,00	
3.3.90.47	Obrigações Tributárias e Contributivas	5.000,00	
3.3.90.48	Outros Auxílios Financeiros a Pessoas Físicas	3.000,00	
3.3.90.91	Sentenças Judiciais	1.000,00	
3.3.90.93	Indenizações e Restituições	3.000,00	
3.3.90.94	Indenizações e Restituições Trabalhistas	5.000,00	
4	Despesas de Capital		1.686.800,00
4.4	Investimentos		1.686.800,00
4.4.71	Transferências a Consórcios Públicos mediante contrato de rateio	100,00	
4.4.71.70	Rateio pela Participação em Consórcio Público	100,00	
4.4.90	Aplicações Diretas	1.686.700,00	
4.4.90.51	Obras e Instalações	1.427.700,00	
4.4.90.52	Equipamentos e Material Permanente	254.000,00	
4.4.90.61	Aquisição de Imóveis	5.000,00	
		Total da Unidade Orçamentária:	9.974.100,00

Unidade Orçamentária: 51002 - DEPARTAMENTO DE CULTURA E ESPORTES

Código	Especificação	Desdobramento	Fonte	Categoria econômica
3	Despesas Correntes			1.773.000,00
3.1	Pessoal e Encargos Sociais		280.000,00	
3.1.90	Aplicações Diretas	280.000,00		
3.1.90.11	Vencimentos e Vantagens Fixas – Pessoal Civil	280.000,00		
3.3	Outras Despesas Correntes		1.493.000,00	
3.3.50	Transferências a Instituições Privadas sem Fins Lucrativos	2.000,00		
3.3.50.43	Subvenções Sociais	2.000,00		
3.3.90	Aplicações Diretas	1.491.000,00		
3.3.90.14	Diárias – Civil	2.000,00		
3.3.90.18	Auxílio Financeiro a Estudantes	20.000,00		
3.3.90.30	Material de Consumo	203.000,00		
3.3.90.31	Premiações Culturais, Artísticas, Científicas, Desportivas e Outras	23.000,00		
3.3.90.32	Material, Bem ou Serviço para Distribuição Gratuita	24.000,00		
3.3.90.36	Outros Serviços de Terceiros – Pessoa Física	248.000,00		
3.3.90.39	Outros Serviços de Terceiros - Pessoa Jurídica	953.000,00		
3.3.90.43	Subvenções Sociais	5.000,00		
3.3.90.48	Outros Auxílios Financeiros a Pessoas Físicas	13.000,00		
4	Despesas de Capital			420.000,00



MUNICÍPIO DE TACAIMBÓ

Av. Sebastião Clemente, S/N - Centro - 55.140-000 - Tacaimbó/ PE
CNPJ: 10.091.601/0001-00



Usuário: Tacaimbó

Chave de Autenticação
1980-0349-717

Página
7 / 13

Anexo 2 da Lei Nº 4.320/64 - Despesas Segundo as Categorias Econômicas

DESPESAS		Valores em R\$ - Período: Orçamento/2024	
4.4	Investimentos		420.000,00
4.4.90	Aplicações Diretas	420.000,00	
4.4.90.51	Obras e Instalações	410.000,00	
4.4.90.52	Equipamentos e Material Permanente	10.000,00	
Total da Unidade Orçamentária:			2.193.000,00

Unidade Orçamentária: 51003 - FUNDO DE MANUTENÇÃO E DESENVOLVIMENTO DA EDUCAÇÃO BÁSICA E DE VALORIZAÇÃO DOS PROFISSIONAIS DE EDUCAÇÃO

Código	Especificação	Desdobramento	Fonte	Categoria econômica
3	Despesas Correntes			14.233.750,00
3.1	Pessoal e Encargos Sociais		13.298.750,00	
3.1.90	Aplicações Diretas	13.298.750,00		
3.1.90.04	Contratação por Tempo Determinado	26.000,00		
3.1.90.11	Vencimentos e Vantagens Fixas – Pessoal Civil	10.605.000,00		
3.1.90.13	Obrigações Patronais	2.660.750,00		
3.1.90.16	Outras Despesas Variáveis – Pessoal Civil	2.000,00		
3.1.90.96	Ressarcimento de Despesas de Pessoal Requisitado	5.000,00		
3.3	Outras Despesas Correntes		935.000,00	
3.3.90	Aplicações Diretas	935.000,00		
3.3.90.14	Diárias – Civil	5.000,00		
3.3.90.30	Material de Consumo	37.000,00		
3.3.90.32	Material, Bem ou Serviço para Distribuição Gratuita	8.000,00		
3.3.90.34	Outras Despesas de Pessoal decorrentes de Contratos de Terceirização	700.000,00		
3.3.90.36	Outros Serviços de Terceiros – Pessoa Física	20.000,00		
3.3.90.39	Outros Serviços de Terceiros - Pessoa Jurídica	161.000,00		
3.3.90.47	Obrigações Tributárias e Contributivas	1.000,00		
3.3.90.49	Auxílio-Transporte	3.000,00		
4	Despesas de Capital			360.250,00
4.4	Investimentos		360.250,00	
4.4.90	Aplicações Diretas	360.250,00		
4.4.90.51	Obras e Instalações	140.250,00		
4.4.90.52	Equipamentos e Material Permanente	180.000,00		
4.4.90.61	Aquisição de Imóveis	40.000,00		
Total da Unidade Orçamentária:			14.594.000,00	

Unidade Orçamentária: 71001 - DEPARTAMENTO DE OBRAS E SERVIÇOS PÚBLICOS

Código	Especificação	Desdobramento	Fonte	Categoria econômica
3	Despesas Correntes			4.571.050,00
3.1	Pessoal e Encargos Sociais		1.064.950,00	
3.1.71	Transferências a Consórcios Públicos mediante contrato de rateio	4.950,00		
3.1.71.70	Rateio pela Participação em Consórcio Público	4.950,00		
3.1.90	Aplicações Diretas	1.060.000,00		
3.1.90.04	Contratação por Tempo Determinado	100.000,00		
3.1.90.11	Vencimentos e Vantagens Fixas – Pessoal Civil	950.000,00		
3.1.90.16	Outras Despesas Variáveis – Pessoal Civil	10.000,00		
3.3	Outras Despesas Correntes		3.506.100,00	



MUNICÍPIO DE TACAIMBÓ

Av. Sebastião Clemente, S/N - Centro - 55.140-000 - Tacaimbó/ PE
CNPJ: 10.091.601/0001-00



PREFEITURA DE
TACAIMBÓ

Usuário: Tacaimbó

Chave de Autenticação
1980-0349-717

Página
8 / 13

Anexo 2 da Lei Nº 4.320/64 - Despesas Segundo as Categorias Econômicas

DESPESAS		Valores em R\$ - Período: Orçamento/2024	
3.3.71	Transferências a Consórcios Públicos mediante contrato de rateio	2.100,00	
3.3.71.70	Rateio pela Participação em Consórcio Público	2.100,00	
3.3.72	Execução Orçamentária Delegada a Consórcios Públicos	10.000,00	
3.3.72.30	Material de Consumo	2.000,00	
3.3.72.36	Outros Serviços de Terceiros – Pessoa Física	3.000,00	
3.3.72.39	Outros Serviços de Terceiros - Pessoa Jurídica	5.000,00	
3.3.90	Aplicações Diretas	3.494.000,00	
3.3.90.14	Diárias – Civil	2.000,00	
3.3.90.30	Material de Consumo	1.449.000,00	
3.3.90.31	Premiações Culturais, Artísticas, Científicas, Desportivas e Outras	1.000,00	
3.3.90.34	Outras Despesas de Pessoal decorrentes de Contratos de Terceirização	2.000,00	
3.3.90.36	Outros Serviços de Terceiros – Pessoa Física	228.000,00	
3.3.90.39	Outros Serviços de Terceiros - Pessoa Jurídica	1.812.000,00	
4	Despesas de Capital		4.057.450,00
4.4	Investimentos		4.057.450,00
4.4.71	Transferências a Consórcios Públicos mediante contrato de rateio	450,00	
4.4.71.70	Rateio pela Participação em Consórcio Público	450,00	
4.4.90	Aplicações Diretas	4.057.000,00	
4.4.90.51	Obras e Instalações	3.930.000,00	
4.4.90.52	Equipamentos e Material Permanente	62.000,00	
4.4.90.61	Aquisição de Imóveis	65.000,00	
		Total da Unidade Orçamentária:	8.628.500,00

Unidade Orçamentária: 91001 - DEPARTAMENTO DE AGRICULTURA

Código	Especificação	Desdobramento	Fonte	Categoria econômica
3	Despesas Correntes			1.873.000,00
3.1	Pessoal e Encargos Sociais		170.000,00	
3.1.90	Aplicações Diretas	170.000,00		
3.1.90.11	Vencimentos e Vantagens Fixas – Pessoal Civil	170.000,00		
3.3	Outras Despesas Correntes		1.703.000,00	
3.3.90	Aplicações Diretas	1.703.000,00		
3.3.90.14	Diárias – Civil	2.000,00		
3.3.90.30	Material de Consumo	330.000,00		
3.3.90.32	Material, Bem ou Serviço para Distribuição Gratuita	8.000,00		
3.3.90.36	Outros Serviços de Terceiros – Pessoa Física	111.000,00		
3.3.90.39	Outros Serviços de Terceiros - Pessoa Jurídica	1.252.000,00		
4	Despesas de Capital			600.000,00
4.4	Investimentos		600.000,00	
4.4.90	Aplicações Diretas	600.000,00		
4.4.90.51	Obras e Instalações	314.000,00		
4.4.90.52	Equipamentos e Material Permanente	286.000,00		
		Total da Unidade Orçamentária:		2.473.000,00

Total da Unidade Gestora: 44.582.200,00



MUNICÍPIO DE TACAIMBÓ

Av. Sebastião Clemente, S/N - Centro - 55.140-000 - Tacaimbó/ PE
CNPJ: 10.091.601/0001-00



Usuário: Tacaimbó

Chave de Autenticação
1980-0349-717

Página
9 / 13

Anexo 2 da Lei Nº 4.320/64 - Despesas Segundo as Categorias Econômicas

DESPESAS

Valores em R\$ - Período: Orçamento/2024

Unidade Orçamentária: 10001 - PODER LEGISLATIVO

Código	Especificação	Desdobramento	Fonte	Categoria econômica
3	Despesas Correntes			2.318.000,00
3.1	Pessoal e Encargos Sociais		1.728.800,00	
3.1.90	Aplicações Diretas	1.728.800,00		
3.1.90.04	Contratação por Tempo Determinado	20.000,00		
3.1.90.11	Vencimentos e Vantagens Fixas – Pessoal Civil	1.380.000,00		
3.1.90.13	Obrigações Patronais	324.000,00		
3.1.90.16	Outras Despesas Variáveis – Pessoal Civil	2.400,00		
3.1.90.94	Indenizações e Restituições Trabalhistas	2.400,00		
3.3	Outras Despesas Correntes		589.200,00	
3.3.50	Transferências a Instituições Privadas sem Fins Lucrativos	2.200,00		
3.3.50.41	Contribuições	2.200,00		
3.3.90	Aplicações Diretas	587.000,00		
3.3.90.14	Diárias – Civil	48.000,00		
3.3.90.30	Material de Consumo	32.800,00		
3.3.90.33	Passagens e Despesas com Locomoção	2.400,00		
3.3.90.35	Serviços de Consultoria	108.000,00		
3.3.90.36	Outros Serviços de Terceiros – Pessoa Física	86.000,00		
3.3.90.39	Outros Serviços de Terceiros - Pessoa Jurídica	194.000,00		
3.3.90.47	Obrigações Tributárias e Contributivas	20.200,00		
3.3.90.91	Sentenças Judiciais	6.000,00		
3.3.90.92	Despesas de Exercícios Anteriores	3.600,00		
3.3.90.93	Indenizações e Restituições	86.000,00		
4	Despesas de Capital			84.000,00
4.4	Investimentos		84.000,00	
4.4.90	Aplicações Diretas	84.000,00		
4.4.90.51	Obras e Instalações	24.000,00		
4.4.90.52	Equipamentos e Material Permanente	60.000,00		
Total da Unidade Orçamentária:				2.402.000,00
Total da Unidade Gestora:				2.402.000,00

Unidade Gestora: 151003 - Fundo Municipal de Saúde de Tacaimbó

Unidade Orçamentária: 61001 - DEPARTAMENTO DE SAÚDE

Código	Especificação	Desdobramento	Fonte	Categoria econômica
3	Despesas Correntes			670.000,00
3.3	Outras Despesas Correntes		670.000,00	
3.3.90	Aplicações Diretas	670.000,00		
3.3.90.30	Material de Consumo	500.000,00		
3.3.90.36	Outros Serviços de Terceiros – Pessoa Física	70.000,00		
3.3.90.39	Outros Serviços de Terceiros - Pessoa Jurídica	100.000,00		
Total da Unidade Orçamentária:				670.000,00

Unidade Orçamentária: 61002 - FUNDO MUNICIPAL DE SAÚDE (ENTIDADE SUPERVISIONADA)

Código	Especificação	Desdobramento	Fonte	Categoria econômica
--------	---------------	---------------	-------	---------------------



MUNICÍPIO DE TACAIMBÓ

Av. Sebastião Clemente, S/N - Centro - 55.140-000 - Tacaimbó/ PE
CNPJ: 10.091.601/0001-00



Usuário: Tacaimbó

Chave de Autenticação

1980-0349-717

Página

10 / 13

Anexo 2 da Lei Nº 4.320/64 - Despesas Segundo as Categorias Econômicas

DESPESAS		Valores em R\$ - Período: Orçamento/2024	
3	Despesas Correntes		12.421.800,00
3.1	Pessoal e Encargos Sociais		4.858.600,00
3.1.71	Transferências a Consórcios Públicos mediante contrato de rateio	63.800,00	
3.1.71.70	Rateio pela Participação em Consórcio Público	63.800,00	
3.1.90	Aplicações Diretas	4.794.800,00	
3.1.90.04	Contratação por Tempo Determinado	245.000,00	
3.1.90.11	Vencimentos e Vantagens Fixas – Pessoal Civil	3.782.000,00	
3.1.90.13	Obrigações Patronais	746.800,00	
3.1.90.16	Outras Despesas Variáveis – Pessoal Civil	1.000,00	
3.1.90.92	Despesas de Exercícios Anteriores	5.000,00	
3.1.90.94	Indenizações e Restituições Trabalhistas	10.000,00	
3.1.90.96	Ressarcimento de Despesas de Pessoal Requisitado	5.000,00	
3.3	Outras Despesas Correntes		7.563.200,00
3.3.50	Transferências a Instituições Privadas sem Fins Lucrativos	6.000,00	
3.3.50.41	Contribuições	4.000,00	
3.3.50.43	Subvenções Sociais	2.000,00	
3.3.71	Transferências a Consórcios Públicos mediante contrato de rateio	52.200,00	
3.3.71.70	Rateio pela Participação em Consórcio Público	52.200,00	
3.3.72	Execução Orçamentária Delegada a Consórcios Públicos	2.090.000,00	
3.3.72.30	Material de Consumo	10.000,00	
3.3.72.32	Material, Bem ou Serviço para Distribuição Gratuita	2.000,00	
3.3.72.36	Outros Serviços de Terceiros – Pessoa Física	8.000,00	
3.3.72.39	Outros Serviços de Terceiros - Pessoa Jurídica	2.070.000,00	
3.3.90	Aplicações Diretas	5.410.000,00	
3.3.90.14	Diárias – Civil	94.000,00	
3.3.90.30	Material de Consumo	1.000.000,00	
3.3.90.32	Material, Bem ou Serviço para Distribuição Gratuita	352.000,00	
3.3.90.33	Passagens e Despesas com Locomoção	2.000,00	
3.3.90.34	Outras Despesas de Pessoal decorrentes de Contratos de Terceirização	2.504.000,00	
3.3.90.35	Serviços de Consultoria	140.000,00	
3.3.90.36	Outros Serviços de Terceiros – Pessoa Física	182.000,00	
3.3.90.39	Outros Serviços de Terceiros - Pessoa Jurídica	939.000,00	
3.3.90.40	Serviços de Tecnologia da Informação e Comunicação - Pessoa Jurídica	2.000,00	
3.3.90.47	Obrigações Tributárias e Contributivas	14.000,00	
3.3.90.48	Outros Auxílios Financeiros a Pessoas Físicas	127.000,00	
3.3.90.91	Sentenças Judiciais	1.000,00	
3.3.90.92	Despesas de Exercícios Anteriores	14.000,00	
3.3.90.93	Indenizações e Restituições	3.000,00	
3.3.90.94	Indenizações e Restituições Trabalhistas	36.000,00	
3.3.95	Aplicação Direta à conta de recursos de que tratam os §§ 1o e 2o do art. 24 da Lei Complementar no 141, de 2012.	5.000,00	
3.3.95.30	Material de Consumo	2.000,00	
3.3.95.36	Outros Serviços de Terceiros – Pessoa Física	1.000,00	
3.3.95.39	Outros Serviços de Terceiros - Pessoa Jurídica	2.000,00	



MUNICÍPIO DE TACAIMBÓ

Av. Sebastião Clemente, S/N - Centro - 55.140-000 - Tacaimbó/ PE
CNPJ: 10.091.601/0001-00



Usuário: Tacaimbó

Chave de Autenticação
1980-0349-717

Página
11 / 13

Anexo 2 da Lei Nº 4.320/64 - Despesas Segundo as Categorias Econômicas

DESPESAS		Valores em R\$ - Período: Orçamento/2024	
4	Despesas de Capital		982.000,00
4.4	Investimentos		980.000,00
4.4.71	Transferências a Consórcios Públicos mediante contrato de rateio	4.000,00	
4.4.71.70	Rateio pela Participação em Consórcio Público	4.000,00	
4.4.90	Aplicações Diretas	976.000,00	
4.4.90.51	Obras e Instalações	403.000,00	
4.4.90.52	Equipamentos e Material Permanente	572.000,00	
4.4.90.61	Aquisição de Imóveis	1.000,00	
4.6	Amortização da Dívida		2.000,00
4.6.90	Aplicações Diretas	2.000,00	
4.6.90.71	Principal da Dívida Contratual Resgatado	2.000,00	
		Total da Unidade Orçamentária:	13.403.800,00
		Total da Unidade Gestora:	14.073.800,00

Unidade Gestora: 151006 - Fundo Municipal de Assistência Social de Tacaimbó Unidade Orçamentária: 81001 - DEPARTAMENTO DE AÇÃO SOCIAL

Código	Especificação	Desdobramento	Fonte	Categoria econômica
3	Despesas Correntes			301.000,00
3.1	Pessoal e Encargos Sociais		300.000,00	
3.1.90	Aplicações Diretas	300.000,00		
3.1.90.11	Vencimentos e Vantagens Fixas – Pessoal Civil	220.000,00		
3.1.90.13	Obrigações Patronais	50.000,00		
3.1.90.59	Pensões Especiais	30.000,00		
3.3	Outras Despesas Correntes		1.000,00	
3.3.90	Aplicações Diretas	1.000,00		
3.3.90.94	Indenizações e Restituições Trabalhistas	1.000,00		
4	Despesas de Capital			5.000,00
4.4	Investimentos		5.000,00	
4.4.90	Aplicações Diretas	5.000,00		
4.4.90.52	Equipamentos e Material Permanente	5.000,00		
		Total da Unidade Orçamentária:		306.000,00

Unidade Orçamentária: 81002 - FUNDO MUNICIPAL DE AÇÃO SOCIAL (ENTIDADE SUPERVISIONADA)

Código	Especificação	Desdobramento	Fonte	Categoria econômica
3	Despesas Correntes			2.458.000,00
3.1	Pessoal e Encargos Sociais		382.000,00	
3.1.90	Aplicações Diretas	382.000,00		
3.1.90.04	Contratação por Tempo Determinado	204.000,00		
3.1.90.11	Vencimentos e Vantagens Fixas – Pessoal Civil	101.000,00		
3.1.90.13	Obrigações Patronais	73.000,00		
3.1.90.92	Despesas de Exercícios Anteriores	1.000,00		
3.1.90.94	Indenizações e Restituições Trabalhistas	2.000,00		
3.1.90.96	Ressarcimento de Despesas de Pessoal Requisitado	1.000,00		
3.3	Outras Despesas Correntes		2.076.000,00	
3.3.50	Transferências a Instituições Privadas sem Fins Lucrativos	11.000,00		



MUNICÍPIO DE TACAIMBÓ

Av. Sebastião Clemente, S/N - Centro - 55.140-000 - Tacaimbó/ PE
CNPJ: 10.091.601/0001-00



Usuário: Tacaimbó

Chave de Autenticação
1980-0349-717

Página
12 / 13

Anexo 2 da Lei Nº 4.320/64 - Despesas Segundo as Categorias Econômicas

DESPESAS

Valores em R\$ - Período: Orçamento/2024

3.3.50.41	Contribuições	5.000,00		
3.3.50.43	Subvenções Sociais	6.000,00		
3.3.90	Aplicações Diretas	2.065.000,00		
3.3.90.14	Diárias – Civil	46.000,00		
3.3.90.30	Material de Consumo	293.000,00		
3.3.90.32	Material, Bem ou Serviço para Distribuição Gratuita	540.000,00		
3.3.90.33	Passagens e Despesas com Locomoção	7.000,00		
3.3.90.34	Outras Despesas de Pessoal decorrentes de Contratos de Terceirização	2.000,00		
3.3.90.35	Serviços de Consultoria	30.000,00		
3.3.90.36	Outros Serviços de Terceiros – Pessoa Física	780.000,00		
3.3.90.39	Outros Serviços de Terceiros - Pessoa Jurídica	280.000,00		
3.3.90.40	Serviços de Tecnologia da Informação e Comunicação - Pessoa Jurídica	2.000,00		
3.3.90.47	Obrigações Tributárias e Contributivas	5.000,00		
3.3.90.48	Outros Auxílios Financeiros a Pessoas Físicas	59.000,00		
3.3.90.91	Sentenças Judiciais	1.000,00		
3.3.90.92	Despesas de Exercícios Anteriores	2.000,00		
3.3.90.93	Indenizações e Restituições	3.000,00		
3.3.90.94	Indenizações e Restituições Trabalhistas	15.000,00		
4	Despesas de Capital			41.000,00
4.4	Investimentos		41.000,00	
4.4.90	Aplicações Diretas	41.000,00		
4.4.90.51	Obras e Instalações	11.000,00		
4.4.90.52	Equipamentos e Material Permanente	30.000,00		

Total da Unidade Orçamentária: 2.499.000,00

Unidade Orçamentária: 81003 - FUNDO DOS DIREITOS DA CRIANÇA E DO ADOLESCENTE

Código	Especificação	Desdobramento	Fonte	Categoria econômica
3	Despesas Correntes			325.000,00
3.1	Pessoal e Encargos Sociais		230.000,00	
3.1.90	Aplicações Diretas	230.000,00		
3.1.90.11	Vencimentos e Vantagens Fixas – Pessoal Civil	180.000,00		
3.1.90.13	Obrigações Patronais	50.000,00		
3.3	Outras Despesas Correntes		95.000,00	
3.3.90	Aplicações Diretas	95.000,00		
3.3.90.14	Diárias – Civil	20.000,00		
3.3.90.30	Material de Consumo	19.000,00		
3.3.90.32	Material, Bem ou Serviço para Distribuição Gratuita	4.000,00		
3.3.90.35	Serviços de Consultoria	2.000,00		
3.3.90.36	Outros Serviços de Terceiros – Pessoa Física	22.000,00		
3.3.90.39	Outros Serviços de Terceiros - Pessoa Jurídica	27.000,00		
3.3.90.94	Indenizações e Restituições Trabalhistas	1.000,00		
4	Despesas de Capital			6.000,00
4.4	Investimentos		6.000,00	
4.4.90	Aplicações Diretas	6.000,00		



MUNICÍPIO DE TACAIMBÓ

Av. Sebastião Clemente, S/N - Centro - 55.140-000 - Tacaimbó/ PE
CNPJ: 10.091.601/0001-00



Usuário: Tacaimbó

Chave de Autenticação
1980-0349-717

Página
13 / 13

Anexo 2 da Lei Nº 4.320/64 - Despesas Segundo as Categorias Econômicas

DESPESAS

Valores em R\$ - Período: Orçamento/2024

4.4.90.51	Obras e Instalações	2.000,00		
4.4.90.52	Equipamentos e Material Permanente	4.000,00		
Total da Unidade Orçamentária:			331.000,00	

Unidade Orçamentária: 81004 - FUNDO MUNICIPAL DE DIREITOS DO IDOSO

Código	Especificação	Desdobramento	Fonte	Categoria econômica
3	Despesas Correntes			4.000,00
3.3	Outras Despesas Correntes		4.000,00	
3.3.90	Aplicações Diretas	4.000,00		
3.3.90.30	Material de Consumo	1.000,00		
3.3.90.32	Material, Bem ou Serviço para Distribuição Gratuita	1.000,00		
3.3.90.36	Outros Serviços de Terceiros – Pessoa Física	1.000,00		
3.3.90.39	Outros Serviços de Terceiros - Pessoa Jurídica	1.000,00		
4	Despesas de Capital			2.000,00
4.4	Investimentos		2.000,00	
4.4.90	Aplicações Diretas	2.000,00		
4.4.90.51	Obras e Instalações	1.000,00		
4.4.90.52	Equipamentos e Material Permanente	1.000,00		
Total da Unidade Orçamentária:			6.000,00	
Total da Unidade Gestora:			3.142.000,00	
Total Geral:			64.200.000,00	

Resumo

Pessoal e Encargos Sociais	27.252.000,00
Juros e Encargos da Dívida	10.000,00
Outras Despesas Correntes	27.317.000,00
Total das Despesas Correntes	54.579.000,00
Investimentos	8.696.000,00
Amortização da Dívida	360.000,00
Total das Despesas de Capital	9.056.000,00
Reserva de Contingência	565.000,00
Total das Despesas Correntes Intra-Orçamentárias	
Total das Despesas de Capital Intra-Orçamentárias	
TOTAL GERAL	64.200.000,00



Prefeitura Municipal de Tacaimbó

Av. Sebastião Clemente, S/N - Centro - 55.140-000 - Tacaimbó/ PE
CNPJ: 10.091.601/0001-00



Usuário: Tacaimbó

Chave de Autenticação Digital
1817-2576-613

Página
1 / 6

Valores Previstos na Despesa LOA por Natureza

LOA 2024 - Valores em R\$

Unidade gestora	Valor
Unidade orçamentária	
Natureza da Despesa	
151001 - Prefeitura Municipal de Tacaimbó	
11001 - SECRETARIA DE PROJETOS ESPECIAIS	
3.1.71.70.00 Rateio pela Participação em Consórcio Público	225,00
3.1.90.04.00 Contratação por Tempo Determinado	30.000,00
3.1.90.11.00 Vencimentos e Vantagens Fixas – Pessoal Civil	60.000,00
3.3.71.70.00 Rateio pela Participação em Consórcio Público	250,00
3.3.90.14.00 Diárias – Civil	3.000,00
3.3.90.30.00 Material de Consumo	3.000,00
3.3.90.33.00 Passagens e Despesas com Locomoção	1.000,00
3.3.90.35.00 Serviços de Consultoria	1.000,00
3.3.90.36.00 Outros Serviços de Terceiros – Pessoa Física	3.000,00
3.3.90.39.00 Outros Serviços de Terceiros - Pessoa Jurídica	3.000,00
4.4.71.70.00 Rateio pela Participação em Consórcio Público	25,00
4.4.90.51.00 Obras e Instalações	2.000,00
4.4.90.52.00 Equipamentos e Material Permanente	4.300,00
Total da unidade orçamentária	110.800,00
21001 - GABINETE DO PREFEITO	
3.1.90.04.00 Contratação por Tempo Determinado	60.000,00
3.1.90.11.00 Vencimentos e Vantagens Fixas – Pessoal Civil	490.000,00
3.1.90.16.00 Outras Despesas Variáveis – Pessoal Civil	20.000,00
3.3.90.14.00 Diárias – Civil	26.000,00
3.3.90.30.00 Material de Consumo	51.000,00
3.3.90.33.00 Passagens e Despesas com Locomoção	5.000,00
3.3.90.35.00 Serviços de Consultoria	1.000,00
3.3.90.36.00 Outros Serviços de Terceiros – Pessoa Física	19.000,00
3.3.90.39.00 Outros Serviços de Terceiros - Pessoa Jurídica	223.900,00
4.4.90.52.00 Equipamentos e Material Permanente	15.000,00
Total da unidade orçamentária	910.900,00
31001 - DIRETORIA DE PESSOAL E SERVIÇOS GERAIS	
3.1.71.70.00 Rateio pela Participação em Consórcio Público	13.900,00
3.1.90.04.00 Contratação por Tempo Determinado	50.000,00
3.1.90.11.00 Vencimentos e Vantagens Fixas – Pessoal Civil	700.000,00
3.1.90.13.00 Obrigações Patronais	729.100,00
3.3.50.43.00 Subvenções Sociais	2.000,00
3.3.71.70.00 Rateio pela Participação em Consórcio Público	8.200,00
3.3.90.14.00 Diárias – Civil	7.000,00
3.3.90.30.00 Material de Consumo	222.000,00
3.3.90.32.00 Material, Bem ou Serviço para Distribuição Gratuita	2.000,00
3.3.90.33.00 Passagens e Despesas com Locomoção	4.000,00
3.3.90.34.00 Outras Despesas de Pessoal decorrentes de Contratos de Terceirização	2.000,00
3.3.90.35.00 Serviços de Consultoria	56.000,00
3.3.90.36.00 Outros Serviços de Terceiros – Pessoa Física	137.000,00
3.3.90.39.00 Outros Serviços de Terceiros - Pessoa Jurídica	724.000,00
3.3.90.40.00 Serviços de Tecnologia da Informação e Comunicação - Pessoa Jurídica	2.000,00
3.3.90.94.00 Indenizações e Restituições Trabalhistas	2.000,00
4.4.71.70.00 Rateio pela Participação em Consórcio Público	7.800,00
4.4.90.51.00 Obras e Instalações	4.000,00
4.4.90.52.00 Equipamentos e Material Permanente	15.000,00
4.6.71.70.00 Rateio pela Participação em Consórcio Público	100,00
Total da unidade orçamentária	2.688.100,00
31003 - FUNDO MUNICIPAL - FEM	
4.4.90.51.00 Obras e Instalações	389.000,00
Total da unidade orçamentária	389.000,00
31004 - CONSÓRCIO INTERMUNICIPAL DO AGRESTE PERNAMBUCANO E FRONTEIRAS - RATEIO	
3.1.90.04.00 Contratação por Tempo Determinado	1.075,00
3.1.90.11.00 Vencimentos e Vantagens Fixas – Pessoal Civil	59.625,00
3.1.90.13.00 Obrigações Patronais	10.725,00
3.1.90.16.00 Outras Despesas Variáveis – Pessoal Civil	1.475,00
3.1.90.34.00 Outras Despesas de Pessoal decorrentes de Contratos de Terceirização	675,00
3.1.90.37.00 Locação de Mão-de-Obra	675,00
3.1.90.91.00 Sentenças Judiciais	12.375,00
3.1.90.92.00 Despesas de Exercícios Anteriores	1.075,00
3.1.90.94.00 Indenizações e Restituições Trabalhistas	1.075,00
3.3.90.14.00 Diárias – Civil	825,00
3.3.90.30.00 Material de Consumo	6.925,00
3.3.90.33.00 Passagens e Despesas com Locomoção	675,00
3.3.90.35.00 Serviços de Consultoria	1.125,00
3.3.90.36.00 Outros Serviços de Terceiros – Pessoa Física	1.225,00
3.3.90.39.00 Outros Serviços de Terceiros - Pessoa Jurídica	51.425,00



Prefeitura Municipal de Tacaimbó

Av. Sebastião Clemente, S/N - Centro - 55.140-000 - Tacaimbó/ PE
CNPJ: 10.091.601/0001-00



Usuário: Tacaimbó

Chave de Autenticação Digital
1817-2576-613

Página
2 / 6

Valores Previstos na Despesa LOA por Natureza

LOA 2024 - Valores em R\$

Unidade gestora	Valor
Unidade orçamentária	
Natureza da Despesa	
3.3.90.40.00 Serviços de Tecnologia da Informação e Comunicação - Pessoa Jurídica	675,00
3.3.90.41.00 Contribuições	665,00
3.3.90.46.00 Auxílio-Alimentação	660,00
3.3.90.47.00 Obrigações Tributárias e Contributivas	675,00
3.3.90.92.00 Despesas de Exercícios Anteriores	1.775,00
3.3.90.93.00 Indenizações e Restituições	100,00
4.4.90.51.00 Obras e Instalações	100,00
4.4.90.52.00 Equipamentos e Material Permanente	12.175,00
4.4.90.61.00 Aquisição de Imóveis	100,00
4.6.90.71.00 Principal da Dívida Contratual Resgatado	100,00
Total da unidade orçamentária	168.000,00
31005 - CONSÓRCIO INTERMUNICIPAL DO AGRESTE PERNAMBUCANO E FRONTEIRAS - PROGRAMA	
3.3.90.14.00 Diárias – Civil	400,00
3.3.90.30.00 Material de Consumo	6.600,00
3.3.90.33.00 Passagens e Despesas com Locomoção	500,00
3.3.90.35.00 Serviços de Consultoria	1.400,00
3.3.90.36.00 Outros Serviços de Terceiros – Pessoa Física	1.300,00
3.3.90.39.00 Outros Serviços de Terceiros - Pessoa Jurídica	6.700,00
3.3.90.40.00 Serviços de Tecnologia da Informação e Comunicação - Pessoa Jurídica	1.100,00
Total da unidade orçamentária	18.000,00
41001 - DEPARTAMENTO DE CONTABILIDADE E TESOURARIA	
3.1.90.11.00 Vencimentos e Vantagens Fixas – Pessoal Civil	200.000,00
3.1.90.16.00 Outras Despesas Variáveis – Pessoal Civil	20.000,00
3.1.90.91.00 Sentenças Judiciais	230.000,00
3.1.90.92.00 Despesas de Exercícios Anteriores	10.000,00
3.1.90.96.00 Ressarcimento de Despesas de Pessoal Requisitado	20.000,00
3.2.90.22.00 Outros Encargos sobre a Dívida por Contrato	10.000,00
3.3.90.14.00 Diárias – Civil	2.000,00
3.3.90.30.00 Material de Consumo	3.000,00
3.3.90.35.00 Serviços de Consultoria	120.000,00
3.3.90.36.00 Outros Serviços de Terceiros – Pessoa Física	5.000,00
3.3.90.39.00 Outros Serviços de Terceiros - Pessoa Jurídica	70.000,00
3.3.90.40.00 Serviços de Tecnologia da Informação e Comunicação - Pessoa Jurídica	2.000,00
3.3.90.47.00 Obrigações Tributárias e Contributivas	630.000,00
3.3.90.91.00 Sentenças Judiciais	100.000,00
3.3.90.92.00 Despesas de Exercícios Anteriores	50.000,00
3.3.90.93.00 Indenizações e Restituições	18.000,00
4.4.90.52.00 Equipamentos e Material Permanente	2.000,00
4.6.90.71.00 Principal da Dívida Contratual Resgatado	357.800,00
9.9.99.99.00 A Classificar	565.000,00
Total da unidade orçamentária	2.414.800,00
41002 - DEPARTAMENTO DE TRIBUTAÇÃO E FISCALIZAÇÃO	
3.3.90.30.00 Material de Consumo	4.000,00
3.3.90.31.00 Premiações Culturais, Artísticas, Científicas, Desportivas e Outras	2.000,00
3.3.90.35.00 Serviços de Consultoria	5.000,00
3.3.90.36.00 Outros Serviços de Terceiros – Pessoa Física	4.000,00
3.3.90.39.00 Outros Serviços de Terceiros - Pessoa Jurídica	3.000,00
4.4.90.52.00 Equipamentos e Material Permanente	2.000,00
Total da unidade orçamentária	20.000,00
51001 - DEPARTAMENTO DE ENSINO FUNDAMENTAL	
3.1.71.70.00 Rateio pela Participação em Consórcio Público	5.900,00
3.1.90.04.00 Contratação por Tempo Determinado	14.000,00
3.1.90.11.00 Vencimentos e Vantagens Fixas – Pessoal Civil	1.796.000,00
3.1.90.13.00 Obrigações Patronais	401.000,00
3.3.50.43.00 Subvenções Sociais	6.000,00
3.3.71.70.00 Rateio pela Participação em Consórcio Público	4.000,00
3.3.90.14.00 Diárias – Civil	6.000,00
3.3.90.18.00 Auxílio Financeiro a Estudantes	8.000,00
3.3.90.30.00 Material de Consumo	1.680.400,00
3.3.90.31.00 Premiações Culturais, Artísticas, Científicas, Desportivas e Outras	2.000,00
3.3.90.32.00 Material, Bem ou Serviço para Distribuição Gratuita	47.000,00
3.3.90.33.00 Passagens e Despesas com Locomoção	5.000,00
3.3.90.34.00 Outras Despesas de Pessoal decorrentes de Contratos de Terceirização	800.000,00
3.3.90.35.00 Serviços de Consultoria	15.000,00
3.3.90.36.00 Outros Serviços de Terceiros – Pessoa Física	411.000,00
3.3.90.39.00 Outros Serviços de Terceiros - Pessoa Jurídica	3.067.000,00
3.3.90.40.00 Serviços de Tecnologia da Informação e Comunicação - Pessoa Jurídica	2.000,00
3.3.90.47.00 Obrigações Tributárias e Contributivas	5.000,00
3.3.90.48.00 Outros Auxílios Financeiros a Pessoas Físicas	3.000,00



Prefeitura Municipal de Tacaimbó

Av. Sebastião Clemente, S/N - Centro - 55.140-000 - Tacaimbó/ PE
CNPJ: 10.091.601/0001-00



Usuário: Tacaimbó

Chave de Autenticação Digital
1817-2576-613

Página
3 / 6

Valores Previstos na Despesa LOA por Natureza

LOA 2024 - Valores em R\$

Unidade gestora

Unidade orçamentária

Natureza da Despesa

Valor

3.3.90.91.00	Sentenças Judiciais	1.000,00
3.3.90.93.00	Indenizações e Restituições	3.000,00
3.3.90.94.00	Indenizações e Restituições Trabalhistas	5.000,00
4.4.71.70.00	Rateio pela Participação em Consórcio Público	100,00
4.4.90.51.00	Obras e Instalações	1.427.700,00
4.4.90.52.00	Equipamentos e Material Permanente	254.000,00
4.4.90.61.00	Aquisição de Imóveis	5.000,00

Total da unidade orçamentária

9.974.100,00

51002 - DEPARTAMENTO DE CULTURA E ESPORTES

3.1.90.11.00	Vencimentos e Vantagens Fixas – Pessoal Civil	280.000,00
3.3.50.43.00	Subvenções Sociais	2.000,00
3.3.90.14.00	Diárias – Civil	2.000,00
3.3.90.18.00	Auxílio Financeiro a Estudantes	20.000,00
3.3.90.30.00	Material de Consumo	203.000,00
3.3.90.31.00	Premiações Culturais, Artísticas, Científicas, Desportivas e Outras	23.000,00
3.3.90.32.00	Material, Bem ou Serviço para Distribuição Gratuita	24.000,00
3.3.90.36.00	Outros Serviços de Terceiros – Pessoa Física	248.000,00
3.3.90.39.00	Outros Serviços de Terceiros - Pessoa Jurídica	953.000,00
3.3.90.43.00	Subvenções Sociais	5.000,00
3.3.90.48.00	Outros Auxílios Financeiros a Pessoas Físicas	13.000,00
4.4.90.51.00	Obras e Instalações	410.000,00
4.4.90.52.00	Equipamentos e Material Permanente	10.000,00

Total da unidade orçamentária

2.193.000,00

51003 - FUNDO DE MANUTENÇÃO E DESENVOLVIMENTO DA EDUCAÇÃO BÁSICA E DE VALORIZAÇÃO DOS

3.1.90.04.00	Contratação por Tempo Determinado	26.000,00
3.1.90.11.00	Vencimentos e Vantagens Fixas – Pessoal Civil	10.605.000,00
3.1.90.13.00	Obrigações Patronais	2.660.750,00
3.1.90.16.00	Outras Despesas Variáveis – Pessoal Civil	2.000,00
3.1.90.96.00	Ressarcimento de Despesas de Pessoal Requisitado	5.000,00
3.3.90.14.00	Diárias – Civil	5.000,00
3.3.90.30.00	Material de Consumo	37.000,00
3.3.90.32.00	Material, Bem ou Serviço para Distribuição Gratuita	8.000,00
3.3.90.34.00	Outras Despesas de Pessoal decorrentes de Contratos de Terceirização	700.000,00
3.3.90.36.00	Outros Serviços de Terceiros – Pessoa Física	20.000,00
3.3.90.39.00	Outros Serviços de Terceiros - Pessoa Jurídica	161.000,00
3.3.90.47.00	Obrigações Tributárias e Contributivas	1.000,00
3.3.90.49.00	Auxílio-Transporte	3.000,00
4.4.90.51.00	Obras e Instalações	140.250,00
4.4.90.52.00	Equipamentos e Material Permanente	180.000,00
4.4.90.61.00	Aquisição de Imóveis	40.000,00

Total da unidade orçamentária

14.594.000,00

71001 - DEPARTAMENTO DE OBRAS E SERVIÇOS PÚBLICOS

3.1.71.70.00	Rateio pela Participação em Consórcio Público	4.950,00
3.1.90.04.00	Contratação por Tempo Determinado	100.000,00
3.1.90.11.00	Vencimentos e Vantagens Fixas – Pessoal Civil	950.000,00
3.1.90.16.00	Outras Despesas Variáveis – Pessoal Civil	10.000,00
3.3.71.70.00	Rateio pela Participação em Consórcio Público	2.100,00
3.3.72.30.00	Material de Consumo	2.000,00
3.3.72.36.00	Outros Serviços de Terceiros – Pessoa Física	3.000,00
3.3.72.39.00	Outros Serviços de Terceiros - Pessoa Jurídica	5.000,00
3.3.90.14.00	Diárias – Civil	2.000,00
3.3.90.30.00	Material de Consumo	1.449.000,00
3.3.90.31.00	Premiações Culturais, Artísticas, Científicas, Desportivas e Outras	1.000,00
3.3.90.34.00	Outras Despesas de Pessoal decorrentes de Contratos de Terceirização	2.000,00
3.3.90.36.00	Outros Serviços de Terceiros – Pessoa Física	228.000,00
3.3.90.39.00	Outros Serviços de Terceiros - Pessoa Jurídica	1.812.000,00
4.4.71.70.00	Rateio pela Participação em Consórcio Público	450,00
4.4.90.51.00	Obras e Instalações	3.930.000,00
4.4.90.52.00	Equipamentos e Material Permanente	62.000,00
4.4.90.61.00	Aquisição de Imóveis	65.000,00

Total da unidade orçamentária

8.628.500,00

91001 - DEPARTAMENTO DE AGRICULTURA

3.1.90.11.00	Vencimentos e Vantagens Fixas – Pessoal Civil	170.000,00
3.3.90.14.00	Diárias – Civil	2.000,00
3.3.90.30.00	Material de Consumo	330.000,00
3.3.90.32.00	Material, Bem ou Serviço para Distribuição Gratuita	8.000,00
3.3.90.36.00	Outros Serviços de Terceiros – Pessoa Física	111.000,00
3.3.90.39.00	Outros Serviços de Terceiros - Pessoa Jurídica	1.252.000,00
4.4.90.51.00	Obras e Instalações	314.000,00



Prefeitura Municipal de Tacaimbó

Av. Sebastião Clemente, S/N - Centro - 55.140-000 - Tacaimbó/ PE
CNPJ: 10.091.601/0001-00



Usuário: Tacaimbó

Chave de Autenticação Digital
1817-2576-613

Página
4 / 6

Valores Previstos na Despesa LOA por Natureza

LOA 2024 - Valores em R\$

Unidade gestora	Valor
Unidade orçamentária	
Natureza da Despesa	
4.4.90.52.00 Equipamentos e Material Permanente	286.000,00
Total da unidade orçamentária	2.473.000,00
Total da unidade gestora	44.582.200,00
151002 - Câmara Municipal de Tacaimbó	
10001 - PODER LEGISLATIVO	
3.1.90.04.00 Contratação por Tempo Determinado	20.000,00
3.1.90.11.00 Vencimentos e Vantagens Fixas – Pessoal Civil	1.380.000,00
3.1.90.13.00 Obrigações Patronais	324.000,00
3.1.90.16.00 Outras Despesas Variáveis – Pessoal Civil	2.400,00
3.1.90.94.00 Indenizações e Restituições Trabalhistas	2.400,00
3.3.50.41.00 Contribuições	2.200,00
3.3.90.14.00 Diárias – Civil	48.000,00
3.3.90.30.00 Material de Consumo	32.800,00
3.3.90.33.00 Passagens e Despesas com Locomoção	2.400,00
3.3.90.35.00 Serviços de Consultoria	108.000,00
3.3.90.36.00 Outros Serviços de Terceiros – Pessoa Física	86.000,00
3.3.90.39.00 Outros Serviços de Terceiros - Pessoa Jurídica	194.000,00
3.3.90.47.00 Obrigações Tributárias e Contributivas	20.200,00
3.3.90.91.00 Sentenças Judiciais	6.000,00
3.3.90.92.00 Despesas de Exercícios Anteriores	3.600,00
3.3.90.93.00 Indenizações e Restituições	86.000,00
4.4.90.51.00 Obras e Instalações	24.000,00
4.4.90.52.00 Equipamentos e Material Permanente	60.000,00
Total da unidade orçamentária	2.402.000,00
Total da unidade gestora	2.402.000,00
151003 - Fundo Municipal de Saúde de Tacaimbó	
61001 - DEPARTAMENTO DE SAÚDE	
3.3.90.30.00 Material de Consumo	500.000,00
3.3.90.36.00 Outros Serviços de Terceiros – Pessoa Física	70.000,00
3.3.90.39.00 Outros Serviços de Terceiros - Pessoa Jurídica	100.000,00
Total da unidade orçamentária	670.000,00
61002 - FUNDO MUNICIPAL DE SAÚDE (ENTIDADE SUPERVISIONADA)	
3.1.71.70.00 Rateio pela Participação em Consórcio Público	63.800,00
3.1.90.04.00 Contratação por Tempo Determinado	245.000,00
3.1.90.11.00 Vencimentos e Vantagens Fixas – Pessoal Civil	3.782.000,00
3.1.90.13.00 Obrigações Patronais	746.800,00
3.1.90.16.00 Outras Despesas Variáveis – Pessoal Civil	1.000,00
3.1.90.92.00 Despesas de Exercícios Anteriores	5.000,00
3.1.90.94.00 Indenizações e Restituições Trabalhistas	10.000,00
3.1.90.96.00 Ressarcimento de Despesas de Pessoal Requisitado	5.000,00
3.3.50.41.00 Contribuições	4.000,00
3.3.50.43.00 Subvenções Sociais	2.000,00
3.3.71.70.00 Rateio pela Participação em Consórcio Público	52.200,00
3.3.72.30.00 Material de Consumo	10.000,00
3.3.72.32.00 Material, Bem ou Serviço para Distribuição Gratuita	2.000,00
3.3.72.36.00 Outros Serviços de Terceiros – Pessoa Física	8.000,00
3.3.72.39.00 Outros Serviços de Terceiros - Pessoa Jurídica	2.070.000,00
3.3.90.14.00 Diárias – Civil	94.000,00
3.3.90.30.00 Material de Consumo	1.000.000,00
3.3.90.32.00 Material, Bem ou Serviço para Distribuição Gratuita	352.000,00
3.3.90.33.00 Passagens e Despesas com Locomoção	2.000,00
3.3.90.34.00 Outras Despesas de Pessoal decorrentes de Contratos de Terceirização	2.504.000,00
3.3.90.35.00 Serviços de Consultoria	140.000,00
3.3.90.36.00 Outros Serviços de Terceiros – Pessoa Física	182.000,00
3.3.90.39.00 Outros Serviços de Terceiros - Pessoa Jurídica	939.000,00
3.3.90.40.00 Serviços de Tecnologia da Informação e Comunicação - Pessoa Jurídica	2.000,00
3.3.90.47.00 Obrigações Tributárias e Contributivas	14.000,00
3.3.90.48.00 Outros Auxílios Financeiros a Pessoas Físicas	127.000,00
3.3.90.91.00 Sentenças Judiciais	1.000,00
3.3.90.92.00 Despesas de Exercícios Anteriores	14.000,00
3.3.90.93.00 Indenizações e Restituições	3.000,00
3.3.90.94.00 Indenizações e Restituições Trabalhistas	36.000,00
3.3.95.30.00 Material de Consumo	2.000,00
3.3.95.36.00 Outros Serviços de Terceiros – Pessoa Física	1.000,00
3.3.95.39.00 Outros Serviços de Terceiros - Pessoa Jurídica	2.000,00
4.4.71.70.00 Rateio pela Participação em Consórcio Público	4.000,00
4.4.90.51.00 Obras e Instalações	403.000,00
4.4.90.52.00 Equipamentos e Material Permanente	572.000,00
4.4.90.61.00 Aquisição de Imóveis	1.000,00



Prefeitura Municipal de Tacaimbó

Av. Sebastião Clemente, S/N - Centro - 55.140-000 - Tacaimbó/ PE
CNPJ: 10.091.601/0001-00



Usuário: Tacaimbó

Chave de Autenticação Digital
1817-2576-613

Página
5 / 6

Valores Previstos na Despesa LOA por Natureza

LOA 2024 - Valores em R\$

Unidade gestora	Valor
Unidade orçamentária	
Natureza da Despesa	
4.6.90.71.00 Principal da Dívida Contratual Resgatado	2.000,00
Total da unidade orçamentária	13.403.800,00
Total da unidade gestora	14.073.800,00
151006 - Fundo Municipal de Assistência Social de Tacaimbó	
81001 - DEPARTAMENTO DE AÇÃO SOCIAL	
3.1.90.11.00 Vencimentos e Vantagens Fixas – Pessoal Civil	220.000,00
3.1.90.13.00 Obrigações Patronais	50.000,00
3.1.90.59.00 Pensões Especiais	30.000,00
3.3.90.94.00 Indenizações e Restituições Trabalhistas	1.000,00
4.4.90.52.00 Equipamentos e Material Permanente	5.000,00
Total da unidade orçamentária	306.000,00
81002 - FUNDO MUNICIPAL DE AÇÃO SOCIAL (ENTIDADE SUPERVISIONADA)	
3.1.90.04.00 Contratação por Tempo Determinado	204.000,00
3.1.90.11.00 Vencimentos e Vantagens Fixas – Pessoal Civil	101.000,00
3.1.90.13.00 Obrigações Patronais	73.000,00
3.1.90.92.00 Despesas de Exercícios Anteriores	1.000,00
3.1.90.94.00 Indenizações e Restituições Trabalhistas	2.000,00
3.1.90.96.00 Ressarcimento de Despesas de Pessoal Requisitado	1.000,00
3.3.50.41.00 Contribuições	5.000,00
3.3.50.43.00 Subvenções Sociais	6.000,00
3.3.90.14.00 Diárias – Civil	46.000,00
3.3.90.30.00 Material de Consumo	293.000,00
3.3.90.32.00 Material, Bem ou Serviço para Distribuição Gratuita	540.000,00
3.3.90.33.00 Passagens e Despesas com Locomoção	7.000,00
3.3.90.34.00 Outras Despesas de Pessoal decorrentes de Contratos de Terceirização	2.000,00
3.3.90.35.00 Serviços de Consultoria	30.000,00
3.3.90.36.00 Outros Serviços de Terceiros – Pessoa Física	780.000,00
3.3.90.39.00 Outros Serviços de Terceiros - Pessoa Jurídica	280.000,00
3.3.90.40.00 Serviços de Tecnologia da Informação e Comunicação - Pessoa Jurídica	2.000,00
3.3.90.47.00 Obrigações Tributárias e Contributivas	5.000,00
3.3.90.48.00 Outros Auxílios Financeiros a Pessoas Físicas	59.000,00
3.3.90.91.00 Sentenças Judiciais	1.000,00
3.3.90.92.00 Despesas de Exercícios Anteriores	2.000,00
3.3.90.93.00 Indenizações e Restituições	3.000,00
3.3.90.94.00 Indenizações e Restituições Trabalhistas	15.000,00
4.4.90.51.00 Obras e Instalações	11.000,00
4.4.90.52.00 Equipamentos e Material Permanente	30.000,00
Total da unidade orçamentária	2.499.000,00
81003 - FUNDO DOS DIREITOS DA CRIANÇA E DO ADOLESCENTE	
3.1.90.11.00 Vencimentos e Vantagens Fixas – Pessoal Civil	180.000,00
3.1.90.13.00 Obrigações Patronais	50.000,00
3.3.90.14.00 Diárias – Civil	20.000,00
3.3.90.30.00 Material de Consumo	19.000,00
3.3.90.32.00 Material, Bem ou Serviço para Distribuição Gratuita	4.000,00
3.3.90.35.00 Serviços de Consultoria	2.000,00
3.3.90.36.00 Outros Serviços de Terceiros – Pessoa Física	22.000,00
3.3.90.39.00 Outros Serviços de Terceiros - Pessoa Jurídica	27.000,00
3.3.90.94.00 Indenizações e Restituições Trabalhistas	1.000,00
4.4.90.51.00 Obras e Instalações	2.000,00
4.4.90.52.00 Equipamentos e Material Permanente	4.000,00
Total da unidade orçamentária	331.000,00
81004 - FUNDO MUNICIPAL DE DIREITOS DO IDOSO	
3.3.90.30.00 Material de Consumo	1.000,00
3.3.90.32.00 Material, Bem ou Serviço para Distribuição Gratuita	1.000,00
3.3.90.36.00 Outros Serviços de Terceiros – Pessoa Física	1.000,00
3.3.90.39.00 Outros Serviços de Terceiros - Pessoa Jurídica	1.000,00
4.4.90.51.00 Obras e Instalações	1.000,00
4.4.90.52.00 Equipamentos e Material Permanente	1.000,00
Total da unidade orçamentária	6.000,00
Total da unidade gestora	3.142.000,00
Total geral	64.200.000,00



Prefeitura Municipal de Tacaimbó

Av. Sebastião Clemente, S/N - Centro - 55.140-000 - Tacaimbó/ PE
CNPJ: 10.091.601/0001-00



Usuário: Tacaimbó

Chave de Autenticação Digital
1817-2576-613

Página
6 / 6

Valores Previstos na Despesa LOA por Natureza

ÁLVARO ALCANTARA MARQUES DA SILVA

PREFEITO

CPF: 028.896.344-00



MUNICÍPIO DE TACAIMBÓ

Av. Sebastião Clemente, S/N - Centro - 55.140-000 - Tacaimbó/ PE
CNPJ: 10.091.601/0001-00



Usuário: Tacaimbó

Chave de Autenticação
1440-0036-846

Página
1 / 49

Anexo 6 da Lei Nº 4.320/64 - Programa de Trabalho

Valores em R\$ - Período: Orçamento/2024

Unidade gestora: 15100 - Prefeitura Municipal de Tacaimbó

Unidade orçamentária: 11001 - SECRETARIA DE PROJETOS ESPECIAIS

Código	Especificação	Não orçamentária	Operação especial	Projetos	Atividades	Total
4	Administração			2.300,00	79.000,00	81.300,00
4 122	Administração Geral			2.300,00	75.000,00	77.300,00
4 122 412	GESTÃO DA SECRETARIA DE PROJETOS ESPECIAIS			2.300,00	75.000,00	77.300,00
4 122 412 1.77	REEQUIPAMENTO DA SECRETARIA DE PROJETOS ESPECIAIS: AQUISIÇÃO DE VEÍCULOS, MÓVEIS, MÁQUINAS E EQUIPAMENTOS DIVERSOS.			2.300,00		2.300,00
	4.4.90.52 Equipamentos e Material Permanente			2.300,00		2.300,00
4 122 412 2.105	MANUTENÇÃO DAS ATIVIDADES DA SECRETARIA DE PROJETOS ESPECIAIS.				75.000,00	75.000,00
	3.1.90.04 Contratação por Tempo Determinado				20.000,00	20.000,00
	3.1.90.11 Vencimentos e Vantagens Fixas – Pessoal Civil				50.000,00	50.000,00
	3.3.90.14 Diárias – Civil				2.000,00	2.000,00
	3.3.90.30 Material de Consumo				1.000,00	1.000,00
	3.3.90.36 Outros Serviços de Terceiros – Pessoa Física				1.000,00	1.000,00
	3.3.90.39 Outros Serviços de Terceiros - Pessoa Jurídica				1.000,00	1.000,00
4 695	Turismo				4.000,00	4.000,00
4 695 418	TACAIMBÓ NO MAPA DO TURISMO				4.000,00	4.000,00
4 695 418 2.128	ELAB. DO DIAGNÓSTICO DA OFERTA TURÍSTICA, ELAB. DO ESTUDO DE DEMANDA TURÍSTICA, ELAB.DO PLANO MUN. DE TURISMO, ELAB. E EXECUÇÃO DO PLANO DE SINALIZAÇÃO, PROM. DE CAP. PARA ATUAÇÃO NO SETOR TURÍSTICO E				4.000,00	4.000,00
	3.3.90.30 Material de Consumo				1.000,00	1.000,00
	3.3.90.35 Serviços de Consultoria				1.000,00	1.000,00
	3.3.90.36 Outros Serviços de Terceiros – Pessoa Física				1.000,00	1.000,00
	3.3.90.39 Outros Serviços de Terceiros - Pessoa Jurídica				1.000,00	1.000,00
19	Ciência e Tecnologia			4.025,00	25.475,00	29.500,00
19 122	Administração Geral			25,00	475,00	500,00
19 122 1903	GESTÃO DO NÚCLEO INTERMUNICIPAL DE PROJETOS E INVESTIMENTOS - NIPI			25,00	475,00	500,00
19 122 1903 1.114	PARTICIPAÇÃO NOS INCENTIVOS DO CONSÓRCIO DE MUNICÍPIOS			25,00		25,00
	4.4.71.70 Rateio pela Participação em Consórcio Público			25,00		25,00
19 122 1903 2.198	PARTICIPAÇÃO NA MANUTENÇÃO DO CONSÓRCIO DE MUNICIPIOS - RATEIO				475,00	475,00
	3.1.71.70 Rateio pela Participação em Consórcio Público				225,00	225,00
	3.3.71.70 Rateio pela Participação em Consórcio Público				250,00	250,00
19 573	Difusão do Conhecimento Científico e Tecnológico			4.000,00	25.000,00	29.000,00
19 573 414	INCLUSÃO DIGITAL			4.000,00	25.000,00	29.000,00
19 573 414 1.78	EXECUÇÃO EM AMPLIAÇÃO DE INCLUSÃO DIGITAL			2.000,00		2.000,00
	4.4.90.51 Obras e Instalações			2.000,00		2.000,00
19 573 414 1.79	AQUISIÇÃO DE MÓVEIS, MÁQUINAS E EQUIPAMENTOS DIVERSOS PARA O PROGRAMA DE INCLUSÃO DIGITAL.			2.000,00		2.000,00
	4.4.90.52 Equipamentos e Material Permanente			2.000,00		2.000,00
19 573 414 2.41	MANUTENÇÃO DO PROGRAMA DE INCLUSÃO DIGITAL.				25.000,00	25.000,00



MUNICÍPIO DE TACAIMBÓ

Av. Sebastião Clemente, S/N - Centro - 55.140-000 - Tacaimbó/ PE
CNPJ: 10.091.601/0001-00



Usuário: Tacaimbó

Chave de Autenticação
1440-0036-846

Página
2 / 49

Anexo 6 da Lei Nº 4.320/64 - Programa de Trabalho

Valores em R\$ - Período: Orçamento/2024

Unidade orçamentária: 11001 - SECRETARIA DE PROJETOS ESPECIAIS

Código	Especificação	Não orçamentária	Operação especial	Projetos	Atividades	Total
3.1.90.04	Contratação por Tempo Determinado				10.000,00	10.000,00
3.1.90.11	Vencimentos e Vantagens Fixas – Pessoal Civil				10.000,00	10.000,00
3.3.90.14	Diárias – Civil				1.000,00	1.000,00
3.3.90.30	Material de Consumo				1.000,00	1.000,00
3.3.90.33	Passagens e Despesas com Locomoção				1.000,00	1.000,00
3.3.90.36	Outros Serviços de Terceiros – Pessoa Física				1.000,00	1.000,00
3.3.90.39	Outros Serviços de Terceiros - Pessoa Jurídica				1.000,00	1.000,00

Total da unidade orçamentária

6.325,00

104.475,00

110.800,00

Unidade orçamentária: 21001 - GABINETE DO PREFEITO

Código	Especificação	Não orçamentária	Operação especial	Projetos	Atividades	Total
4	Administração			15.000,00	895.900,00	910.900,00
4 62	Defesa do Interesse Público no Processo Judiciário			2.000,00	52.000,00	54.000,00
4 62 406	ACESSO À JUSTIÇA			2.000,00	52.000,00	54.000,00
4 62 406 1.74	REEQUIPAMENTO DA ADVOCACIA DE OFÍCIO DO MUNICÍPIO: AQUISIÇÃO DE MÓVEIS, MÁQUINAS E EQUIPAMENTOS DIVERSOS.			2.000,00		2.000,00
4.4.90.52	Equipamentos e Material Permanente			2.000,00		2.000,00
4 62 406 2.115	MANUTENÇÃO DAS ATIVIDADES DA ADVOCACIA DE OFÍCIO DO MUNICÍPIO				52.000,00	52.000,00
3.1.90.11	Vencimentos e Vantagens Fixas – Pessoal Civil				40.000,00	40.000,00
3.3.90.14	Diárias – Civil				4.000,00	4.000,00
3.3.90.30	Material de Consumo				5.000,00	5.000,00
3.3.90.33	Passagens e Despesas com Locomoção				1.000,00	1.000,00
3.3.90.36	Outros Serviços de Terceiros – Pessoa Física				1.000,00	1.000,00
3.3.90.39	Outros Serviços de Terceiros - Pessoa Jurídica				1.000,00	1.000,00
4 91	Defesa da Ordem Jurídica			2.000,00	3.000,00	5.000,00
4 91 407	JUSTIÇA E DEFESA SOCIAL			2.000,00	3.000,00	5.000,00
4 91 407 1.75	EQUIPAMENTO DO GABINETE DE GESTÃO INTEGRADA DE SEGURANÇA PÚBLICA: AQUISIÇÃO DE MÓVEIS, MAQUINAS E EQUIPAMENTOS DIVERSOS.			2.000,00		2.000,00
4.4.90.52	Equipamentos e Material Permanente			2.000,00		2.000,00
4 91 407 2.77	REALIZAR CONVÊNIOS COM O TRIBUNAL DE JUSTIÇA E COM O GOVERNO DO ESTADO NAS ÁREAS DE JUSTIÇA, DEFESA CIVIL E SEGURANÇA PÚBLICA.				3.000,00	3.000,00
3.3.90.30	Material de Consumo				1.000,00	1.000,00
3.3.90.36	Outros Serviços de Terceiros – Pessoa Física				1.000,00	1.000,00
3.3.90.39	Outros Serviços de Terceiros - Pessoa Jurídica				1.000,00	1.000,00
4 122	Administração Geral			7.000,00	653.900,00	660.900,00
4 122 401	GESTÃO SUPERIOR DO MUNICÍPIO			7.000,00	651.900,00	658.900,00
4 122 401 1.45	REEQUIPAMENTO DO GABINETE DO PREFEITO: AQUISIÇÃO DE VEÍCULOS, MÓVEIS, MÁQUINAS E EQUIPAMENTOS DIVERSOS			2.000,00		2.000,00
4.4.90.52	Equipamentos e Material Permanente			2.000,00		2.000,00
4 122 401 1.111	AQUISIÇÃO DE EQUIPAMENTOS E OUTROS MATERIAIS PERMANENTE PARA OUVIDORIA			5.000,00		5.000,00



MUNICÍPIO DE TACAIMBÓ

Av. Sebastião Clemente, S/N - Centro - 55.140-000 - Tacaimbó/ PE
CNPJ: 10.091.601/0001-00



Usuário: Tacaimbó

Chave de Autenticação
1440-0036-846

Página
3 / 49

Anexo 6 da Lei Nº 4.320/64 - Programa de Trabalho

Valores em R\$ - Período: Orçamento/2024

Unidade orçamentária: 21001 - GABINETE DO PREFEITO

Código	Especificação	Não orçamentária	Operação especial	Projetos	Atividades	Total
	4.4.90.52 Equipamentos e Material Permanente			5.000,00		5.000,00
4 122 401 2.63	MANUTENÇÃO DAS ATIVIDADES GERAIS DO GABINETE DO PREFEITO				524.000,00	524.000,00
	3.1.90.11 Vencimentos e Vantagens Fixas – Pessoal Civil				300.000,00	300.000,00
	3.1.90.16 Outras Despesas Variáveis – Pessoal Civil				20.000,00	20.000,00
	3.3.90.14 Diárias – Civil				20.000,00	20.000,00
	3.3.90.30 Material de Consumo				30.000,00	30.000,00
	3.3.90.33 Passagens e Despesas com Locomoção				2.000,00	2.000,00
	3.3.90.36 Outros Serviços de Terceiros – Pessoa Física				2.000,00	2.000,00
	3.3.90.39 Outros Serviços de Terceiros - Pessoa Jurídica				150.000,00	150.000,00
4 122 401 2.64	CONTRIBUIÇÃO PARA CNM, AMUPE E OUTROS.				50.900,00	50.900,00
	3.3.90.39 Outros Serviços de Terceiros - Pessoa Jurídica				50.900,00	50.900,00
4 122 401 2.111	CONTRATAÇÃO DE CONSULTORIA EM GESTÃO PARA REQUALIFICAÇÃO, MODERNIZAÇÃO E OU APERFEIÇOAMENTO DA GESTÃO SUPERIOR DO MUNICÍPIO.				1.000,00	1.000,00
	3.3.90.35 Serviços de Consultoria				1.000,00	1.000,00
4 122 401 2.112	MANUTENÇÃO DAS ATIVIDADES DA SECRETARIA DO GOVERNO				61.000,00	61.000,00
	3.1.90.11 Vencimentos e Vantagens Fixas – Pessoal Civil				50.000,00	50.000,00
	3.3.90.14 Diárias – Civil				2.000,00	2.000,00
	3.3.90.30 Material de Consumo				2.000,00	2.000,00
	3.3.90.33 Passagens e Despesas com Locomoção				2.000,00	2.000,00
	3.3.90.36 Outros Serviços de Terceiros – Pessoa Física				2.000,00	2.000,00
	3.3.90.39 Outros Serviços de Terceiros - Pessoa Jurídica				3.000,00	3.000,00
4 122 401 2.188	MANUTENÇÃO DAS ATIVIDADES GERAIS DA OUVIDORIA MUNICIPAL				15.000,00	15.000,00
	3.3.90.30 Material de Consumo				5.000,00	5.000,00
	3.3.90.36 Outros Serviços de Terceiros – Pessoa Física				5.000,00	5.000,00
	3.3.90.39 Outros Serviços de Terceiros - Pessoa Jurídica				5.000,00	5.000,00
4 122 405	REESTRUTURAÇÃO DO CONTROLE INTERNO MUNICIPAL				2.000,00	2.000,00
4 122 405 2.116	REALIZAR CONVÊNIOS COM O TRIBUNAL DE JUSTIÇA E COM OUTROS NÍVEIS DE GOVERNO NAS ÁREAS DE JUSTIÇA, DEFESA CIVIL E SEGURANÇA PÚBLICA.				2.000,00	2.000,00
	3.3.90.39 Outros Serviços de Terceiros - Pessoa Jurídica				2.000,00	2.000,00
4 124	Controle Interno			2.000,00	178.000,00	180.000,00
4 124 405	REESTRUTURAÇÃO DO CONTROLE INTERNO MUNICIPAL			2.000,00	178.000,00	180.000,00
4 124 405 1.46	REEQUIPAMENTO DO CONTROLE INTERNO: AQUISIÇÃO DE VEÍCULOS, MÓVEIS, MÁQUINAS E EQUIPAMENTOS DIVERSOS.			2.000,00		2.000,00
	4.4.90.52 Equipamentos e Material Permanente			2.000,00		2.000,00
4 124 405 2.65	MANUTENÇÃO DAS ATIVIDADES DO SISTEMA DE CONTROLE INTERNO.				166.000,00	166.000,00
	3.1.90.04 Contratação por Tempo Determinado				60.000,00	60.000,00
	3.1.90.11 Vencimentos e Vantagens Fixas – Pessoal Civil				100.000,00	100.000,00
	3.3.90.30 Material de Consumo				2.000,00	2.000,00
	3.3.90.36 Outros Serviços de Terceiros – Pessoa Física				2.000,00	2.000,00
	3.3.90.39 Outros Serviços de Terceiros - Pessoa Jurídica				2.000,00	2.000,00
4 124 405 2.113	REALIZAÇÃO DE SEMINÁRIOS TEMÁTICOS VOLTADOS PARA A				6.000,00	6.000,00



MUNICÍPIO DE TACAIMBÓ

Av. Sebastião Clemente, S/N - Centro - 55.140-000 - Tacaimbó/ PE
CNPJ: 10.091.601/0001-00



Usuário: Tacaimbó

Chave de Autenticação
1440-0036-846

Página
4 / 49

Anexo 6 da Lei Nº 4.320/64 - Programa de Trabalho

Valores em R\$ - Período: Orçamento/2024

Unidade orçamentária: 21001 - GABINETE DO PREFEITO

Código	Especificação	Não orçamentária	Operação especial	Projetos	Atividades	Total
	CONSCIENTIZAÇÃO DA IMPORTÂNCIA DO CONTROLE INTERNO, DA TRANSPARÊNCIA E DA PARTICIPAÇÃO SOCIAL NA GESTÃO MUNICIPAL.					
	3.3.90.30 Material de Consumo				2.000,00	2.000,00
	3.3.90.36 Outros Serviços de Terceiros – Pessoa Física				2.000,00	2.000,00
	3.3.90.39 Outros Serviços de Terceiros - Pessoa Jurídica				2.000,00	2.000,00
4 124 405 2.114	EXECUÇÃO DE ATIVIDADES DE AUDITORIA NOS ÓRGÃOS DA ADMINISTRAÇÃO MUNICIPAL				6.000,00	6.000,00
	3.3.90.30 Material de Consumo				2.000,00	2.000,00
	3.3.90.36 Outros Serviços de Terceiros – Pessoa Física				2.000,00	2.000,00
	3.3.90.39 Outros Serviços de Terceiros - Pessoa Jurídica				2.000,00	2.000,00
4 131	Comunicação Social			2.000,00	9.000,00	11.000,00
4 131 404	COMUNICAÇÃO INSTITUCIONAL E CERIMONIAL			2.000,00	9.000,00	11.000,00
4 131 404 1.76	AQUISIÇÃO DE EQUIPAMENTO DSTINADO A COMUNICAÇÃO SOCIAL: AQUISIÇÃO DE MÓVEIS, MÁQUINAS E EQUIPAMENTOS DIVERSOS.			2.000,00		2.000,00
	4.4.90.52 Equipamentos e Material Permanente			2.000,00		2.000,00
4 131 404 2.72	REALIZAÇÃO DE ATIVIDADES DE DIVULGAÇÃO INSTITUCIONAL E COMUNICAÇÃO SOCIAL DO MUNICÍPIO, INCLUINDO REALIZAÇÃO DE ATIVIDADES DE CERIMONIAL E EVENTOS				9.000,00	9.000,00
	3.3.90.30 Material de Consumo				2.000,00	2.000,00
	3.3.90.36 Outros Serviços de Terceiros – Pessoa Física				2.000,00	2.000,00
	3.3.90.39 Outros Serviços de Terceiros - Pessoa Jurídica				5.000,00	5.000,00
Total da unidade orçamentária				15.000,00	895.900,00	910.900,00

Unidade orçamentária: 31001 - DIRETORIA DE PESSOAL E SERVIÇOS GERAIS

Código	Especificação	Não orçamentária	Operação especial	Projetos	Atividades	Total
4	Administração			26.800,00	2.619.000,00	2.645.800,00
4 122	Administração Geral			26.800,00	2.552.000,00	2.578.800,00
4 122 402	GESTÃO DA SECRETARIA DE ADMINISTRAÇÃO			4.000,00	2.492.100,00	2.496.100,00
4 122 402 1.48	REEQUIPAMENTO DA ADMINISTRAÇÃO: AQUISIÇÃO DE VEÍCULOS, MÓVEIS, MÁQUINAS, EQUIPAMENTOS DE INFORMÁTICA E OUTROS.			4.000,00		4.000,00
	4.4.90.52 Equipamentos e Material Permanente			4.000,00		4.000,00
4 122 402 2.9	CONTRIBUIÇÕES PREVIDENCIÁRIAS - OBRIGAÇÃO PATRONAL				729.100,00	729.100,00
	3.1.90.13 Obrigações Patronais				729.100,00	729.100,00
4 122 402 2.66	MANUTENÇÃO DAS ATIVIDADES GERAIS DA SECRETARIA DE ADMINISTRAÇÃO.				1.763.000,00	1.763.000,00
	3.1.90.04 Contratação por Tempo Determinado				50.000,00	50.000,00
	3.1.90.11 Vencimentos e Vantagens Fixas – Pessoal Civil				700.000,00	700.000,00
	3.3.90.14 Diárias – Civil				5.000,00	5.000,00
	3.3.90.30 Material de Consumo				200.000,00	200.000,00
	3.3.90.33 Passagens e Despesas com Locomoção				2.000,00	2.000,00
	3.3.90.34 Outras Despesas de Pessoal decorrentes de Contratos de Terceirização				2.000,00	2.000,00
	3.3.90.36 Outros Serviços de Terceiros – Pessoa Física				100.000,00	100.000,00
	3.3.90.39 Outros Serviços de Terceiros - Pessoa Jurídica				700.000,00	700.000,00
	3.3.90.40 Serviços de Tecnologia da Informação e Comunicação - Pessoa Jurídica				2.000,00	2.000,00



MUNICÍPIO DE TACAIMBÓ

Av. Sebastião Clemente, S/N - Centro - 55.140-000 - Tacaimbó/ PE
CNPJ: 10.091.601/0001-00



Usuário: Tacaimbó

Chave de Autenticação
1440-0036-846

Página
5 / 49

Anexo 6 da Lei Nº 4.320/64 - Programa de Trabalho

Valores em R\$ - Período: Orçamento/2024

Unidade orçamentária: 31001 - DIRETORIA DE PESSOAL E SERVIÇOS GERAIS

Código	Especificação	Não orçamentária	Operação especial	Projetos	Atividades	Total
	3.3.90.94 Indenizações e Restituições Trabalhistas				2.000,00	2.000,00
4 122 408	APOIO À INSTITUIÇÕES SEM FINS LUCRATIVOS				2.000,00	2.000,00
4 122 408 2.78	COOPERAÇÃO E APOIO ÀS INSTITUIÇÕES DE INTERESSE SOCIAL SEM FINS LUCRATIVOS.				2.000,00	2.000,00
	3.3.50.43 Subvenções Sociais				2.000,00	2.000,00
4 122 409	APOIO AOS CONSELHEIROS MUNICIPAIS			4.000,00	3.000,00	7.000,00
4 122 409 1.80	EXECUÇÃO, CRIAÇÃO E IMPLANTAÇÃO DA CASA DOS CONSELHOS			2.000,00		2.000,00
	4.4.90.51 Obras e Instalações			2.000,00		2.000,00
4 122 409 1.81	REEQUIPAMENTO DOS CONSELHOS MUNICIPAIS: AQUISIÇÃO DE VEÍCULOS, MÓVEIS, MÁQUINAS E EQUIPAMENTOS DIVERSOS.			2.000,00		2.000,00
	4.4.90.52 Equipamentos e Material Permanente			2.000,00		2.000,00
4 122 409 2.79	MANUTENÇÃO DAS ATIVIDADES DA CASA DOS CONSELHOS APÓS SUA IMPLANTAÇÃO.				3.000,00	3.000,00
	3.3.90.30 Material de Consumo				1.000,00	1.000,00
	3.3.90.36 Outros Serviços de Terceiros – Pessoa Física				1.000,00	1.000,00
	3.3.90.39 Outros Serviços de Terceiros - Pessoa Jurídica				1.000,00	1.000,00
4 122 411	GESTÃO ADMINISTRATIVA DO PATRIMÔNIO MUNICIPAL			2.000,00	7.000,00	9.000,00
4 122 411 1.51	AQUISIÇÃO DE MÓVEIS, MÁQUINAS, SOFTWARES E EQUIPAMENTOS DIVERSOS, PARA O CONTROLE E MONITORAMENTO DO PATRIMÔNIO.			2.000,00		2.000,00
	4.4.90.52 Equipamentos e Material Permanente			2.000,00		2.000,00
4 122 411 2.82	GESTÃO E CONTROLE DO PATRIMÔNIO MUNICIPAL				5.000,00	5.000,00
	3.3.90.30 Material de Consumo				1.000,00	1.000,00
	3.3.90.36 Outros Serviços de Terceiros – Pessoa Física				2.000,00	2.000,00
	3.3.90.39 Outros Serviços de Terceiros - Pessoa Jurídica				2.000,00	2.000,00
4 122 411 2.117	CONTRATAÇÃO DE CONSULTORIA EM GESTÃO DE PATRIMÔNIO PARA MODERNIZAÇÃO DO SISTEMA DE CONTROLE DO PATRIMÔNIO.				2.000,00	2.000,00
	3.3.90.35 Serviços de Consultoria				2.000,00	2.000,00
4 122 413	TACAIMBÓ MAIS SEGURO			5.000,00	12.000,00	17.000,00
4 122 413 1.82	INSTITUIR, INSTALAR E EQUIPAR A GUARDA MUNICIPAL E IMPLANTAÇÃO E AMPLIAÇÃO DO SISTEMA DE MONITORAMENTO ELETRÔNICO DE ESPAÇOS E PATRIMÔNIO PÚBLICOS.			5.000,00		5.000,00
	4.4.90.52 Equipamentos e Material Permanente			5.000,00		5.000,00
4 122 413 2.10	MANTER, APÓS A INSTALAÇÃO, AS ATIVIDADES DA GUARDA MUNICIPAL.				6.000,00	6.000,00
	3.3.90.30 Material de Consumo				2.000,00	2.000,00
	3.3.90.36 Outros Serviços de Terceiros – Pessoa Física				2.000,00	2.000,00
	3.3.90.39 Outros Serviços de Terceiros - Pessoa Jurídica				2.000,00	2.000,00
4 122 413 2.118	DESENVOLVER PROGRAMA DE PROMOÇÃO DA CULTURA DE PAZ				6.000,00	6.000,00
	3.3.90.30 Material de Consumo				2.000,00	2.000,00
	3.3.90.36 Outros Serviços de Terceiros – Pessoa Física				2.000,00	2.000,00
	3.3.90.39 Outros Serviços de Terceiros - Pessoa Jurídica				2.000,00	2.000,00
4 122 414	INCLUSÃO DIGITAL				6.000,00	6.000,00
4 122 414 2.17	ELABORAÇÃO DE CADASTRO ECONÔMICO E SOCIAL DO MUNICÍPIO.				6.000,00	6.000,00
	3.3.90.30 Material de Consumo				2.000,00	2.000,00



MUNICÍPIO DE TACAIMBÓ

Av. Sebastião Clemente, S/N - Centro - 55.140-000 - Tacaimbó/ PE
CNPJ: 10.091.601/0001-00



Usuário: Tacaimbó

Chave de Autenticação
1440-0036-846

Página
6 / 49

Anexo 6 da Lei Nº 4.320/64 - Programa de Trabalho

Valores em R\$ - Período: Orçamento/2024

Unidade orçamentária: 31001 - DIRETORIA DE PESSOAL E SERVIÇOS GERAIS

Código	Especificação	Não orçamentária	Operação especial	Projetos	Atividades	Total
	3.3.90.36 Outros Serviços de Terceiros – Pessoa Física				2.000,00	2.000,00
	3.3.90.39 Outros Serviços de Terceiros - Pessoa Jurídica				2.000,00	2.000,00
4 122 416	REQUALIFICAÇÃO E MODERNIZAÇÃO DO ATENDIMENTO AO PÚBLICO			4.000,00	2.000,00	6.000,00
4 122 416 1.83	REFORMA E AMPLIAÇÃO DO CENTRO ADMINISTRATIVO MUNICIPAL COM REQUALIFICAÇÃO DOS ESPAÇOS DE ATENDIMENTO AO PÚBLICO.			2.000,00		2.000,00
	4.4.90.51 Obras e Instalações			2.000,00		2.000,00
4 122 416 1.84	AQUISIÇÃO DE MÓVEIS, MÁQUINAS, EQUIPAMENTOS DIVERSOS, INCLUSIVE SOFTWARES, PARA OS ESPAÇOS DE ATENDIMENTO AO PÚBLICO DA GESTÃO MUNICIPAL			2.000,00		2.000,00
	4.4.90.52 Equipamentos e Material Permanente			2.000,00		2.000,00
4 122 416 2.123	CONTRATAÇÃO DE CONSULTORIA EM GESTÃO PARA APERFEIÇOAMENTO E MODERNIZAÇÃO DOS PROCESSOS DE ATENDIMENTO AO PÚBLICO PELOS ÓRGÃO DO PODER EXECUTIVO MUNICIPAL.				2.000,00	2.000,00
	3.3.90.35 Serviços de Consultoria				2.000,00	2.000,00
4 122 417	GESTÃO ADMINISTRATIVA DO CONIAPE				6.000,00	6.000,00
4 122 417 2.125	OFERECER COOPERAÇÃO FINANCEIRA A ENTES FEDERADOS PARA MELHORAR OS SERVIÇOS PÚBLICOS OFERECIDOS À POPULAÇÃO				6.000,00	6.000,00
	3.3.90.30 Material de Consumo				2.000,00	2.000,00
	3.3.90.36 Outros Serviços de Terceiros – Pessoa Física				2.000,00	2.000,00
	3.3.90.39 Outros Serviços de Terceiros - Pessoa Jurídica				2.000,00	2.000,00
4 122 419	CONSÓRCIOS E COOPERAÇÕES TÉCNICO-FINANCEIRAS COM ENTES FEDERADOS			7.800,00	21.900,00	29.700,00
4 122 419 1.85	PARTICIPAÇÃO NOS INCENTIVOS DO CONSÓRCIO DE MUNICÍPIO - RATEIO			7.800,00		7.800,00
	4.4.71.70 Rateio pela Participação em Consórcio Público			7.800,00		7.800,00
4 122 419 2.124	PARTICIPAÇÃO NA MANUTENÇÃO DO CONSÓRCIO DE MUNICÍPIOS - RATEIO				21.900,00	21.900,00
	3.1.71.70 Rateio pela Participação em Consórcio Público				13.800,00	13.800,00
	3.3.71.70 Rateio pela Participação em Consórcio Público				8.100,00	8.100,00
4 128	Formação de Recursos Humanos				67.000,00	67.000,00
4 128 405	REESTRUTURAÇÃO DO CONTROLE INTERNO MUNICIPAL				55.000,00	55.000,00
4 128 405 2.18	CONTRATAÇÃO DE CONSULTORIA E ASSESSORIA TÉCNICA ESPECIALIZADA, INCLUINDO CAPACITAÇÃO E TREINAMENTO DE RECURSOS HUMANOS				55.000,00	55.000,00
	3.3.90.30 Material de Consumo				2.000,00	2.000,00
	3.3.90.35 Serviços de Consultoria				50.000,00	50.000,00
	3.3.90.36 Outros Serviços de Terceiros – Pessoa Física				1.000,00	1.000,00
	3.3.90.39 Outros Serviços de Terceiros - Pessoa Jurídica				2.000,00	2.000,00
4 128 415	FORMAÇÃO E CAPACITAÇÃO DE RECURSOS HUMANOS				12.000,00	12.000,00
4 128 415 2.121	CONTRATAÇÃO DE CONSULTORIA E ASSESSORIA TÉCNICA ESPECIALIZADA, INCLUINDO CAPACITAÇÃO E TREINAMENTO DE RECURSOS HUMANOS				2.000,00	2.000,00
	3.3.90.35 Serviços de Consultoria				2.000,00	2.000,00
4 128 415 2.122	INCENTIVO A FORMAÇÃO CONTINUADA E À CUSTEIO DA PARTICIPAÇÃO DE SERVIDORES EM CURSOS DE CURTA DURAÇÃO.				10.000,00	10.000,00



MUNICÍPIO DE TACAIMBÓ

Av. Sebastião Clemente, S/N - Centro - 55.140-000 - Tacaimbó/ PE
CNPJ: 10.091.601/0001-00



Usuário: Tacaimbó

Chave de Autenticação
1440-0036-846

Página
7 / 49

Anexo 6 da Lei Nº 4.320/64 - Programa de Trabalho

Valores em R\$ - Período: Orçamento/2024

Unidade orçamentária: 31001 - DIRETORIA DE PESSOAL E SERVIÇOS GERAIS

Código	Especificação	Não orçamentária	Operação especial	Projetos	Atividades	Total
	3.3.90.14				2.000,00	2.000,00
	3.3.90.30				2.000,00	2.000,00
	3.3.90.33				2.000,00	2.000,00
	3.3.90.36				2.000,00	2.000,00
	3.3.90.39				2.000,00	2.000,00
6	Segurança Pública				34.000,00	34.000,00
6 182	Defesa Civil				28.000,00	28.000,00
6 182 413	TACAIMBÓ MAIS SEGURO				19.000,00	19.000,00
6 182 413 2.119	MANUTENÇÃO DAS AÇÕES VOLTADAS À SEGURANÇA E A DEFESA CIVIL NO MUNICÍPIO.				19.000,00	19.000,00
	3.3.90.30				2.000,00	2.000,00
	3.3.90.36				15.000,00	15.000,00
	3.3.90.39				2.000,00	2.000,00
6 182 601	PARCERIA EM SEGURANÇA E DEFESA CIVIL				9.000,00	9.000,00
6 182 601 2.21	MANUTENÇÃO DAS AÇÕES VOLTADAS À SEGURANÇA E DEFESA CIVIL.				9.000,00	9.000,00
	3.3.90.30				2.000,00	2.000,00
	3.3.90.32				2.000,00	2.000,00
	3.3.90.36				3.000,00	3.000,00
	3.3.90.39				2.000,00	2.000,00
6 183	Informação e Inteligência				6.000,00	6.000,00
6 183 413	TACAIMBÓ MAIS SEGURO				6.000,00	6.000,00
6 183 413 2.120	MANTER, APÓS IMPLANTAÇÃO, AS ATIVIDADES DE CONTROLE DO SISTEMA DE MONITORAMENTO ELETRONICO DE ESPAÇOS E PATRIMÔNIO PÚBLICO.				6.000,00	6.000,00
	3.3.90.30				2.000,00	2.000,00
	3.3.90.36				2.000,00	2.000,00
	3.3.90.39				2.000,00	2.000,00
19	Ciência e Tecnologia				8.000,00	8.000,00
19 126	Tecnologia da Informação				8.000,00	8.000,00
19 126 1901	INCLUSÃO DIGITAL				8.000,00	8.000,00
19 126 1901 2.41	MANUTENÇÃO DO PROGRAMA DE INCLUSÃO DIGITAL.				8.000,00	8.000,00
	3.3.90.30				2.000,00	2.000,00
	3.3.90.36				3.000,00	3.000,00
	3.3.90.39				3.000,00	3.000,00
28	Encargos Especiais		300,00			300,00
28 846	Outros Encargos Especiais		300,00			300,00
28 846 0	OPERAÇÕES ESPECIAIS		300,00			300,00
28 846 0 0.11	INDENIZAÇÃO E RESTITUIÇÕES DIVERSAS		200,00			200,00
	3.1.71.70		100,00			100,00
	3.3.71.70		100,00			100,00
28 846 0 0.12	PARCELAMENTO/AMORTIZAÇÃO DE DÍVIDAS CONTRATUAIS		100,00			100,00
	4.6.71.70		100,00			100,00



MUNICÍPIO DE TACAIMBÓ

Av. Sebastião Clemente, S/N - Centro - 55.140-000 - Tacaimbó/ PE
CNPJ: 10.091.601/0001-00



Usuário: Tacaimbó

Chave de Autenticação
1440-0036-846

Página
8 / 49

Anexo 6 da Lei Nº 4.320/64 - Programa de Trabalho

Valores em R\$ - Período: Orçamento/2024

Unidade orçamentária: 31001 - DIRETORIA DE PESSOAL E SERVIÇOS GERAIS

Código	Especificação	Não orçamentária	Operação especial	Projetos	Atividades	Total
Total da unidade orçamentária			300,00	26.800,00	2.661.000,00	2.688.100,00

Unidade orçamentária: 31003 - FUNDO MUNICIPAL - FEM

Código	Especificação	Não orçamentária	Operação especial	Projetos	Atividades	Total
15	Urbanismo			272.000,00		272.000,00
15 451	Infra-Estrutura Urbana			272.000,00		272.000,00
15 451 402	GESTÃO DA SECRETARIA DE ADMINISTRAÇÃO			272.000,00		272.000,00
15 451 402 1.17	CONSTRUÇÃO, REFORMA E/OU AMPLIAÇÃO DE PRAÇAS, JARDINS, ÁREA DE LAZER E OUTROS.			120.000,00		120.000,00
	4.4.90.51 Obras e Instalações			120.000,00		120.000,00
15 451 402 1.34	CONSTRUÇÃO E REPOSIÇÃO DE CALÇAMENTO E MEIO FIO - FEM			152.000,00		152.000,00
	4.4.90.51 Obras e Instalações			152.000,00		152.000,00
17	Saneamento			82.000,00		82.000,00
17 512	Saneamento Básico Urbano			82.000,00		82.000,00
17 512 402	GESTÃO DA SECRETARIA DE ADMINISTRAÇÃO			82.000,00		82.000,00
17 512 402 1.37	CONSTRUÇÃO, EXECUÇÃO DE SISTEMAS DE SANEAMENTO URBANO E RURAL			82.000,00		82.000,00
	4.4.90.51 Obras e Instalações			82.000,00		82.000,00
26	Transporte			35.000,00		35.000,00
26 782	Transporte Rodoviário			35.000,00		35.000,00
26 782 402	GESTÃO DA SECRETARIA DE ADMINISTRAÇÃO			35.000,00		35.000,00
26 782 402 1.28	CONSTRUÇÃO, REFORMA E/OU AMPLIAÇÃO DE TERMINAIS RODOVIÁRIOS, ABRIGOS DE PASSAGEIROS, PARADAS DE ÔNIBUS E SISTEMAS DE SINALIZAÇÃO URBANA			35.000,00		35.000,00
	4.4.90.51 Obras e Instalações			35.000,00		35.000,00
Total da unidade orçamentária				389.000,00		389.000,00

Unidade orçamentária: 31004 - CONSÓRCIO INTERMUNICIPAL DO AGRESTE PERNAMBUCANO E FRONTEIRAS - RATEIO

Código	Especificação	Não orçamentária	Operação especial	Projetos	Atividades	Total
4	Administração			7.800,00	21.900,00	29.700,00
4 122	Administração Geral			7.800,00	21.900,00	29.700,00
4 122 490	GESTÃO ADMINISTRATIVA DO CONIAPE			7.800,00	21.900,00	29.700,00
4 122 490 1.901	MODERNIZAÇÃO DA ESTRUTURA FÍSICA - SEDE DO CONIAPE - REFORMA, AQUISIÇÃO E/OU AMPLIAÇÃO			200,00		200,00
	4.4.90.51 Obras e Instalações			100,00		100,00
	4.4.90.61 Aquisição de Imóveis			100,00		100,00
4 122 490 1.902	AQUISIÇÃO DE VEÍCULOS, MÓVEIS, MÁQUINAS E EQUIPAMENTOS DIVERSOS PARA O CONIAPE - RATEIO			7.600,00		7.600,00
	4.4.90.52 Equipamentos e Material Permanente			7.600,00		7.600,00
4 122 490 2.901	MANUTENÇÃO DAS ATIVIDADES ADMINISTRATIVA DO CONIAPE				21.900,00	21.900,00
	3.1.90.04 Contratação por Tempo Determinado				100,00	100,00
	3.1.90.11 Vencimentos e Vantagens Fixas – Pessoal Civil				11.000,00	11.000,00
	3.1.90.13 Obrigações Patronais				2.200,00	2.200,00
	3.1.90.16 Outras Despesas Variáveis – Pessoal Civil				100,00	100,00



MUNICÍPIO DE TACAIMBÓ

Av. Sebastião Clemente, S/N - Centro - 55.140-000 - Tacaimbó/ PE
CNPJ: 10.091.601/0001-00



Usuário: Tacaimbó

Chave de Autenticação
1440-0036-846

Página
9 / 49

Anexo 6 da Lei Nº 4.320/64 - Programa de Trabalho

Valores em R\$ - Período: Orçamento/2024

Unidade orçamentária: 31004 - CONSÓRCIO INTERMUNICIPAL DO AGRESTE PERNAMBUCANO E FRONTEIRAS - RATEIO

Código	Especificação	Não orçamentária	Operação especial	Projetos	Atividades	Total
	3.1.90.34				100,00	100,00
	3.1.90.37				100,00	100,00
	3.1.90.91				100,00	100,00
	3.1.90.92				100,00	100,00
	3.3.90.14				200,00	200,00
	3.3.90.30				600,00	600,00
	3.3.90.33				100,00	100,00
	3.3.90.35				500,00	500,00
	3.3.90.36				200,00	200,00
	3.3.90.39				6.000,00	6.000,00
	3.3.90.40				100,00	100,00
	3.3.90.41				100,00	100,00
	3.3.90.46				100,00	100,00
	3.3.90.47				100,00	100,00
	3.3.90.92				100,00	100,00
10	Saúde			4.000,00	116.000,00	120.000,00
10 122	Administração Geral			4.000,00	116.000,00	120.000,00
10 122 1090	GESTÃO ADMINISTRATIVA DO NÚCLEO INTERMUNICIPAL EM SAÚDE - NIS			4.000,00	116.000,00	120.000,00
10 122 1090 1.903	AQUISIÇÃO DE VEÍCULOS, MÓVEIS, MÁQUINAS E EQUIPAMENTOS DIVERSOS PARA O NIS			4.000,00		4.000,00
	4.4.90.52			4.000,00		4.000,00
10 122 1090 2.902	MANUTENÇÃO DAS ATIVIDADES ADMINISTRATIVAS DO NÚCLEO INTERMUNICIPAL EM SAÚDE - NIS				116.000,00	116.000,00
	3.1.90.04				700,00	700,00
	3.1.90.11				40.000,00	40.000,00
	3.1.90.13				8.000,00	8.000,00
	3.1.90.16				1.100,00	1.100,00
	3.1.90.34				300,00	300,00
	3.1.90.37				300,00	300,00
	3.1.90.91				12.000,00	12.000,00
	3.1.90.92				700,00	700,00
	3.1.90.94				700,00	700,00
	3.3.90.14				300,00	300,00
	3.3.90.30				6.000,00	6.000,00
	3.3.90.33				300,00	300,00
	3.3.90.35				300,00	300,00
	3.3.90.36				700,00	700,00
	3.3.90.39				42.000,00	42.000,00
	3.3.90.40				300,00	300,00
	3.3.90.41				300,00	300,00
	3.3.90.46				300,00	300,00
	3.3.90.47				300,00	300,00



MUNICÍPIO DE TACAIMBÓ

Av. Sebastião Clemente, S/N - Centro - 55.140-000 - Tacaimbó/ PE
CNPJ: 10.091.601/0001-00



Usuário: Tacaimbó

Chave de Autenticação
1440-0036-846

Página
10 / 49

Anexo 6 da Lei Nº 4.320/64 - Programa de Trabalho

Valores em R\$ - Período: Orçamento/2024

Unidade orçamentária: 31004- CONSÓRCIO INTERMUNICIPAL DO AGRESTE PERNAMBUCANO E FRONTEIRAS - RATEIO

Código	Especificação	Não orçamentária	Operação especial	Projetos	Atividades	Total
3.3.90.92	Despesas de Exercícios Anteriores				1.400,00	1.400,00
12	Educação			100,00	9.900,00	10.000,00
12 122	Administração Geral			100,00	9.900,00	10.000,00
12 122 1290	GESTÃO ADMINISTRATIVA DO NÚCLEO INTERMUNICIPAL DE EDUCAÇÃO E DESENVOLVIMENTO INSTITUCIONAL - NIEDI			100,00	9.900,00	10.000,00
12 122 1290 1.907	AQUISIÇÃO DE MÓVEIS, MÁQUINAS E EQUIPAMENTOS PARA O NIEDI			100,00		100,00
4.4.90.52	Equipamentos e Material Permanente			100,00		100,00
12 122 1290 2.903	MANUTENÇÃO DO NÚCLEO INTERMUNICIPAL DE EDUCAÇÃO E DESENV. INSTITUCIONAL - NIEDI				9.900,00	9.900,00
3.1.90.04	Contratação por Tempo Determinado				100,00	100,00
3.1.90.11	Vencimentos e Vantagens Fixas – Pessoal Civil				5.100,00	5.100,00
3.1.90.13	Obrigações Patronais				100,00	100,00
3.1.90.16	Outras Despesas Variáveis – Pessoal Civil				100,00	100,00
3.1.90.34	Outras Despesas de Pessoal decorrentes de Contratos de Terceirização				100,00	100,00
3.1.90.37	Locação de Mão-de-Obra				100,00	100,00
3.1.90.91	Sentenças Judiciais				100,00	100,00
3.1.90.92	Despesas de Exercícios Anteriores				100,00	100,00
3.1.90.94	Indenizações e Restituições Trabalhistas				100,00	100,00
3.3.90.14	Diárias – Civil				100,00	100,00
3.3.90.30	Material de Consumo				100,00	100,00
3.3.90.33	Passagens e Despesas com Locomoção				100,00	100,00
3.3.90.35	Serviços de Consultoria				100,00	100,00
3.3.90.36	Outros Serviços de Terceiros – Pessoa Física				100,00	100,00
3.3.90.39	Outros Serviços de Terceiros - Pessoa Jurídica				3.000,00	3.000,00
3.3.90.40	Serviços de Tecnologia da Informação e Comunicação - Pessoa Jurídica				100,00	100,00
3.3.90.41	Contribuições				100,00	100,00
3.3.90.46	Auxílio-Alimentação				100,00	100,00
3.3.90.47	Obrigações Tributárias e Contributivas				100,00	100,00
3.3.90.92	Despesas de Exercícios Anteriores				100,00	100,00
15	Urbanismo			400,00	4.600,00	5.000,00
15 452	Serviços Urbanos			400,00	4.600,00	5.000,00
15 452 2501	ELETRIFICAÇÃO RURAL E ILUMINAÇÃO PÚBLICA			400,00		400,00
15 452 2501 1.904	AQUISIÇÃO DE MÓVEIS, MÁQUINAS E EQUIP. DIVERSOS PARA O NIIP			400,00		400,00
4.4.90.52	Equipamentos e Material Permanente			400,00		400,00
15 452 2502	GESTÃO DO NÚCLEO INTERMUNICIPAL DE ILUMINAÇÃO PÚBLICA - NIIP				4.600,00	4.600,00
15 452 2502 2.910	MANUTENÇÃO DAS ATIVIDADES DO NÚCLEO INTERMUNICIPAL DE ILUMINAÇÃO PÚBLICA - NIIP				4.600,00	4.600,00
3.1.90.04	Contratação por Tempo Determinado				100,00	100,00
3.1.90.11	Vencimentos e Vantagens Fixas – Pessoal Civil				2.500,00	2.500,00
3.1.90.13	Obrigações Patronais				200,00	200,00
3.1.90.16	Outras Despesas Variáveis – Pessoal Civil				100,00	100,00
3.1.90.34	Outras Despesas de Pessoal decorrentes de Contratos de Terceirização				100,00	100,00



MUNICÍPIO DE TACAIMBÓ

Av. Sebastião Clemente, S/N - Centro - 55.140-000 - Tacaimbó/ PE
CNPJ: 10.091.601/0001-00



Usuário: Tacaimbó

Chave de Autenticação
1440-0036-846

Página
11 / 49

Anexo 6 da Lei Nº 4.320/64 - Programa de Trabalho

Valores em R\$ - Período: Orçamento/2024

Unidade orçamentária: 31004 - CONSÓRCIO INTERMUNICIPAL DO AGRESTE PERNAMBUCANO E FRONTEIRAS - RATEIO

Código	Especificação	Não orçamentária	Operação especial	Projetos	Atividades	Total
3.1.90.37	Locação de Mão-de-Obra				100,00	100,00
3.1.90.91	Sentenças Judiciais				100,00	100,00
3.1.90.92	Despesas de Exercícios Anteriores				100,00	100,00
3.1.90.94	Indenizações e Restituições Trabalhistas				100,00	100,00
3.3.90.14	Diárias – Civil				100,00	100,00
3.3.90.30	Material de Consumo				100,00	100,00
3.3.90.33	Passagens e Despesas com Locomoção				100,00	100,00
3.3.90.35	Serviços de Consultoria				100,00	100,00
3.3.90.36	Outros Serviços de Terceiros – Pessoa Física				100,00	100,00
3.3.90.39	Outros Serviços de Terceiros - Pessoa Jurídica				200,00	200,00
3.3.90.40	Serviços de Tecnologia da Informação e Comunicação - Pessoa Jurídica				100,00	100,00
3.3.90.41	Contribuições				100,00	100,00
3.3.90.46	Auxílio-Alimentação				100,00	100,00
3.3.90.47	Obrigações Tributárias e Contributivas				100,00	100,00
3.3.90.92	Despesas de Exercícios Anteriores				100,00	100,00
18	Gestão Ambiental			50,00	2.450,00	2.500,00
18 452	Serviços Urbanos			50,00	2.450,00	2.500,00
18 452 1804	PROGRAMA CONSORCIAL DE ENGENHARIA, SANEAMENTO BÁSICO E MEIO AMBIENTE - NIESMA			50,00	2.450,00	2.500,00
18 452 1804 1.906	AQUISIÇÃO DE VEÍCULOS, MÓVEIS, MÁQUINAS E EQUIPAMENTOS DIVERSOS PARA O NIESMA			50,00		50,00
4.4.90.52	Equipamentos e Material Permanente			50,00		50,00
18 452 1804 2.912	MANUTENÇÃO DAS ATIVIDADES DO PROGRAMA CONSORCIAL ENGENHARIA, SANEAMENTO BÁSICO E MEIO AMBIENTE - NIESMA				2.450,00	2.450,00
3.1.90.04	Contratação por Tempo Determinado				50,00	50,00
3.1.90.11	Vencimentos e Vantagens Fixas – Pessoal Civil				1.000,00	1.000,00
3.1.90.13	Obrigações Patronais				200,00	200,00
3.1.90.16	Outras Despesas Variáveis – Pessoal Civil				50,00	50,00
3.1.90.34	Outras Despesas de Pessoal decorrentes de Contratos de Terceirização				50,00	50,00
3.1.90.37	Locação de Mão-de-Obra				50,00	50,00
3.1.90.91	Sentenças Judiciais				50,00	50,00
3.1.90.92	Despesas de Exercícios Anteriores				50,00	50,00
3.1.90.94	Indenizações e Restituições Trabalhistas				50,00	50,00
3.3.90.14	Diárias – Civil				100,00	100,00
3.3.90.30	Material de Consumo				100,00	100,00
3.3.90.33	Passagens e Despesas com Locomoção				50,00	50,00
3.3.90.35	Serviços de Consultoria				100,00	100,00
3.3.90.36	Outros Serviços de Terceiros – Pessoa Física				100,00	100,00
3.3.90.39	Outros Serviços de Terceiros - Pessoa Jurídica				200,00	200,00
3.3.90.40	Serviços de Tecnologia da Informação e Comunicação - Pessoa Jurídica				50,00	50,00
3.3.90.41	Contribuições				50,00	50,00
3.3.90.46	Auxílio-Alimentação				50,00	50,00



MUNICÍPIO DE TACAIMBÓ

Av. Sebastião Clemente, S/N - Centro - 55.140-000 - Tacaimbó/ PE
CNPJ: 10.091.601/0001-00



Usuário: Tacaimbó

Chave de Autenticação
1440-0036-846

Página
12 / 49

Anexo 6 da Lei Nº 4.320/64 - Programa de Trabalho

Valores em R\$ - Período: Orçamento/2024

Unidade orçamentária: 31004 - CONSÓRCIO INTERMUNICIPAL DO AGRESTE PERNAMBUCANO E FRONTEIRAS - RATEIO

Código	Especificação	Não orçamentária	Operação especial	Projetos	Atividades	Total
3.3.90.47	Obrigações Tributárias e Contributivas				50,00	50,00
3.3.90.92	Despesas de Exercícios Anteriores				50,00	50,00
19	Ciência e Tecnologia			25,00	475,00	500,00
19 122	Administração Geral			25,00	475,00	500,00
19 122 1902	GESTÃO DO NÚCLEO INTERMUNICIPAL DE PROJETOS E INVESTIMENTOS - NIPI			25,00	475,00	500,00
19 122 1902 1.908	AQUISIÇÃO DE MÓVEIS, MÁQUINAS E EQUIPAMENTOS PARA O NIP			25,00		25,00
4.4.90.52	Equipamentos e Material Permanente			25,00		25,00
19 122 1902 2.184	MANUTENÇÃO DAS ATIVIDADES DO NÚCLEO INTERMUNICIPAL DE PROJETOS E INVESTIMENTOS - NIPI				475,00	475,00
3.1.90.04	Contratação por Tempo Determinado				25,00	25,00
3.1.90.11	Vencimentos e Vantagens Fixas – Pessoal Civil				25,00	25,00
3.1.90.13	Obrigações Patronais				25,00	25,00
3.1.90.16	Outras Despesas Variáveis – Pessoal Civil				25,00	25,00
3.1.90.34	Outras Despesas de Pessoal decorrentes de Contratos de Terceirização				25,00	25,00
3.1.90.37	Locação de Mão-de-Obra				25,00	25,00
3.1.90.91	Sentenças Judiciais				25,00	25,00
3.1.90.92	Despesas de Exercícios Anteriores				25,00	25,00
3.1.90.94	Indenizações e Restituições Trabalhistas				25,00	25,00
3.3.90.14	Diárias – Civil				25,00	25,00
3.3.90.30	Material de Consumo				25,00	25,00
3.3.90.33	Passagens e Despesas com Locomoção				25,00	25,00
3.3.90.35	Serviços de Consultoria				25,00	25,00
3.3.90.36	Outros Serviços de Terceiros – Pessoa Física				25,00	25,00
3.3.90.39	Outros Serviços de Terceiros - Pessoa Jurídica				25,00	25,00
3.3.90.40	Serviços de Tecnologia da Informação e Comunicação - Pessoa Jurídica				25,00	25,00
3.3.90.41	Contribuições				15,00	15,00
3.3.90.46	Auxílio-Alimentação				10,00	10,00
3.3.90.47	Obrigações Tributárias e Contributivas				25,00	25,00
3.3.90.92	Despesas de Exercícios Anteriores				25,00	25,00
28	Encargos Especiais		300,00			300,00
28 846	Outros Encargos Especiais		300,00			300,00
28 846 0	OPERAÇÕES ESPECIAIS		300,00			300,00
28 846 0 0.1	INDENIZAÇÃO E RESTITUIÇÕES DIVERSAS		200,00			200,00
3.1.90.94	Indenizações e Restituições Trabalhistas		100,00			100,00
3.3.90.93	Indenizações e Restituições		100,00			100,00
28 846 0 0.2	PARCELAMENTO - AMORTIZAÇÃO DE DÍVIDAS CONTRATUAIS		100,00			100,00
4.6.90.71	Principal da Dívida Contratual Resgatado		100,00			100,00
Total da unidade orçamentária			300,00	12.375,00	155.325,00	168.000,00

Unidade orçamentária: 31005 - CONSÓRCIO INTERMUNICIPAL DO AGRESTE PERNAMBUCANO E FRONTEIRAS - PROGRAMA

Código	Especificação	Não orçamentária	Operação especial	Projetos	Atividades	Total
10	Saúde				6.500,00	6.500,00



MUNICÍPIO DE TACAIMBÓ

Av. Sebastião Clemente, S/N - Centro - 55.140-000 - Tacaimbó/ PE
CNPJ: 10.091.601/0001-00



Usuário: Tacaimbó

Chave de Autenticação
1440-0036-846

Página
13 / 49

Anexo 6 da Lei Nº 4.320/64 - Programa de Trabalho

Valores em R\$ - Período: Orçamento/2024

Unidade orçamentária: 31005 - CONSÓRCIO INTERMUNICIPAL DO AGRESTE PERNAMBUCANO E FRONTEIRAS - PROGRAMA

Código	Especificação	Não orçamentária	Operação especial	Projetos	Atividades	Total
10 122	Administração Geral				1.800,00	1.800,00
10 122 1090	GESTÃO ADMINISTRATIVA DO NÚCLEO INTERMUNICIPAL EM SAÚDE - NIS				1.800,00	1.800,00
10 122 1090 2.175	CAPACITAÇÃO DOS PROFISSIONAIS DA SAÚDE				1.800,00	1.800,00
	3.3.90.14 Diárias - Civil				300,00	300,00
	3.3.90.30 Material de Consumo				300,00	300,00
	3.3.90.33 Passagens e Despesas com Locomoção				300,00	300,00
	3.3.90.35 Serviços de Consultoria				300,00	300,00
	3.3.90.36 Outros Serviços de Terceiros - Pessoa Física				300,00	300,00
	3.3.90.39 Outros Serviços de Terceiros - Pessoa Jurídica				300,00	300,00
10 301	Atenção Básica				1.200,00	1.200,00
10 301 1090	GESTÃO ADMINISTRATIVA DO NÚCLEO INTERMUNICIPAL EM SAÚDE - NIS				1.200,00	1.200,00
10 301 1090 2.176	AQUISIÇÃO DE MATERIAIS E/OU EPI's PARA ACS E ACE.				600,00	600,00
	3.3.90.30 Material de Consumo				300,00	300,00
	3.3.90.39 Outros Serviços de Terceiros - Pessoa Jurídica				300,00	300,00
10 301 1090 2.177	MANUTENÇÃO DA SAÚDE BUCAL DO NÚCLEO INTERMUNICIPAL DE SAÚDE - NIS				600,00	600,00
	3.3.90.30 Material de Consumo				300,00	300,00
	3.3.90.39 Outros Serviços de Terceiros - Pessoa Jurídica				300,00	300,00
10 302	Assistência Hospitalar e Ambulatorial				1.500,00	1.500,00
10 302 1090	GESTÃO ADMINISTRATIVA DO NÚCLEO INTERMUNICIPAL EM SAÚDE - NIS				1.500,00	1.500,00
10 302 1090 2.178	MANUTENÇÃO DAS ATIVIDADES DE MÉDIA E ALTA COMPLEXIDADE DO NÚCLEO INTERMUNICIPAL DE SAÚDE - NIS				600,00	600,00
	3.3.90.30 Material de Consumo				300,00	300,00
	3.3.90.36 Outros Serviços de Terceiros - Pessoa Física				300,00	300,00
10 302 1090 2.179	REALIZAÇÃO DE EXAMES E DIAGNÓSTICOS POR IMAGEM - MÉDIA E ALTA COMPLEXIDADE - MAC				900,00	900,00
	3.3.90.30 Material de Consumo				300,00	300,00
	3.3.90.36 Outros Serviços de Terceiros - Pessoa Física				300,00	300,00
	3.3.90.39 Outros Serviços de Terceiros - Pessoa Jurídica				300,00	300,00
10 303	Suporte Profilático e Terapêutico				2.000,00	2.000,00
10 303 1090	GESTÃO ADMINISTRATIVA DO NÚCLEO INTERMUNICIPAL EM SAÚDE - NIS				2.000,00	2.000,00
10 303 1090 2.180	MANUTENÇÃO DA ASSISTÊNCIA FARMACÊUTICA DO NÚCLEO INTERMUNICIPAL DE SAÚDE - NIS				2.000,00	2.000,00
	3.3.90.30 Material de Consumo				1.000,00	1.000,00
	3.3.90.39 Outros Serviços de Terceiros - Pessoa Jurídica				1.000,00	1.000,00
12	Educação				10.500,00	10.500,00
12 122	Administração Geral				2.000,00	2.000,00
12 122 1291	GESTÃO ADMINISTRATIVA DO NÚCLEO INTERMUNICIPAL DE EDUCAÇÃO E DESENVOLVIMENTO INSTITUCIONAL - NIEDI				2.000,00	2.000,00
12 122 1291 2.909	AQUISIÇÃO DE INSUMOS PARA UNIDADES DE ENSINO				2.000,00	2.000,00
	3.3.90.30 Material de Consumo				1.000,00	1.000,00
	3.3.90.39 Outros Serviços de Terceiros - Pessoa Jurídica				1.000,00	1.000,00
12 361	Ensino Fundamental				8.500,00	8.500,00



MUNICÍPIO DE TACAIMBÓ

Av. Sebastião Clemente, S/N - Centro - 55.140-000 - Tacaimbó/ PE
CNPJ: 10.091.601/0001-00



Usuário: Tacaimbó

Chave de Autenticação
1440-0036-846

Página
14 / 49

Anexo 6 da Lei Nº 4.320/64 - Programa de Trabalho

Valores em R\$ - Período: Orçamento/2024

Unidade orçamentária: 31005 - CONSÓRCIO INTERMUNICIPAL DO AGRESTE PERNAMBUCANO E FRONTEIRAS - PROGRAMA

Código	Especificação	Não orçamentária	Operação especial	Projetos	Atividades	Total
12 361 1291	GESTÃO ADMINISTRATIVA DO NÚCLEO INTERMUNICIPAL DE EDUCAÇÃO E DESENVOLVIMENTO INSTITUCIONAL - NIEDI				8.500,00	8.500,00
12 361 1291 2.181	AVALIAÇÃO DO ENSINO/APRENDIZAGEM, CAPACITAÇÃO DOS PROFISSIONAIS DA EDUCAÇÃO E AQUISIÇÃO DE MATERIAIS				3.500,00	3.500,00
3.3.90.30	Material de Consumo				1.000,00	1.000,00
3.3.90.33	Passagens e Despesas com Locomoção				100,00	100,00
3.3.90.35	Serviços de Consultoria				1.000,00	1.000,00
3.3.90.36	Outros Serviços de Terceiros – Pessoa Física				300,00	300,00
3.3.90.39	Outros Serviços de Terceiros - Pessoa Jurídica				1.000,00	1.000,00
3.3.90.40	Serviços de Tecnologia da Informação e Comunicação - Pessoa Jurídica				100,00	100,00
12 361 1291 2.182	AQUISIÇÃO DE INSUMOS E CONTRATAÇÃO DE SERVIÇOS PARA UNIDADES DE ENSINO				2.000,00	2.000,00
3.3.90.30	Material de Consumo				1.000,00	1.000,00
3.3.90.39	Outros Serviços de Terceiros - Pessoa Jurídica				1.000,00	1.000,00
12 361 1291 2.183	ATIVIDADES DE RASTREAMENTO E MONITORAMENTO DO TRANSPORTE ESCOLAR				3.000,00	3.000,00
3.3.90.30	Material de Consumo				1.000,00	1.000,00
3.3.90.39	Outros Serviços de Terceiros - Pessoa Jurídica				1.000,00	1.000,00
3.3.90.40	Serviços de Tecnologia da Informação e Comunicação - Pessoa Jurídica				1.000,00	1.000,00
19	Ciência e Tecnologia				1.000,00	1.000,00
19 122	Administração Geral				1.000,00	1.000,00
19 122 1902	GESTÃO DO NÚCLEO INTERMUNICIPAL DE PROJETOS E INVESTIMENTOS - NIPI				1.000,00	1.000,00
19 122 1902 2.185	PROGRAMA DE RÁDIO PATRULHA E DEMAIS PROJETOS VINCULADOS AO NIPI				1.000,00	1.000,00
3.3.90.14	Diárias – Civil				100,00	100,00
3.3.90.30	Material de Consumo				100,00	100,00
3.3.90.33	Passagens e Despesas com Locomoção				100,00	100,00
3.3.90.35	Serviços de Consultoria				100,00	100,00
3.3.90.36	Outros Serviços de Terceiros – Pessoa Física				100,00	100,00
3.3.90.39	Outros Serviços de Terceiros - Pessoa Jurídica				500,00	500,00
Total da unidade orçamentária					18.000,00	18.000,00

Unidade orçamentária: 41001 - DEPARTAMENTO DE CONTABILIDADE E TESOURARIA

Código	Especificação	Não orçamentária	Operação especial	Projetos	Atividades	Total
4	Administração			2.000,00	1.132.000,00	1.134.000,00
4 122	Administração Geral			2.000,00	1.072.000,00	1.074.000,00
4 122 403	GESTÃO DA SECRETARIA DE FINANÇAS			2.000,00	1.072.000,00	1.074.000,00
4 122 403 1.47	REEQUIPAMENTO DA SECRETARIA DE FINANÇAS: AQUISIÇÃO DE VEÍCULOS, MÓVEIS, MÁQUINAS E EQUIPAMENTOS DIVERSOS			2.000,00		2.000,00
4.4.90.52	Equipamentos e Material Permanente			2.000,00		2.000,00
4 122 403 2.25	MANUTENÇÃO DAS ATIVIDADES GERAIS DA SECRETARIA DE FINANÇAS				412.000,00	412.000,00
3.1.90.11	Vencimentos e Vantagens Fixas – Pessoal Civil				200.000,00	200.000,00
3.1.90.16	Outras Despesas Variáveis – Pessoal Civil				20.000,00	20.000,00



MUNICÍPIO DE TACAIMBÓ

Av. Sebastião Clemente, S/N - Centro - 55.140-000 - Tacaimbó/ PE
CNPJ: 10.091.601/0001-00



Usuário: Tacaimbó

Chave de Autenticação
1440-0036-846

Página
15 / 49

Anexo 6 da Lei Nº 4.320/64 - Programa de Trabalho

Valores em R\$ - Período: Orçamento/2024

Unidade orçamentária: 41001 - DEPARTAMENTO DE CONTABILIDADE E TESOURARIA

Código	Especificação	Não orçamentária	Operação especial	Projetos	Atividades	Total
3.1.90.96	Ressarcimento de Despesas de Pessoal Requisitado				20.000,00	20.000,00
3.3.90.14	Diárias - Civil				2.000,00	2.000,00
3.3.90.30	Material de Consumo				3.000,00	3.000,00
3.3.90.35	Serviços de Consultoria				120.000,00	120.000,00
3.3.90.36	Outros Serviços de Terceiros - Pessoa Física				5.000,00	5.000,00
3.3.90.39	Outros Serviços de Terceiros - Pessoa Jurídica				10.000,00	10.000,00
3.3.90.40	Serviços de Tecnologia da Informação e Comunicação - Pessoa Jurídica				2.000,00	2.000,00
3.3.90.47	Obrigações Tributárias e Contributivas				30.000,00	30.000,00
4 122 403 2.28	TAXAS BANCÁRIAS, SEGUROS E ENCARGOS DIVERSOS				60.000,00	60.000,00
3.3.90.39	Outros Serviços de Terceiros - Pessoa Jurídica				60.000,00	60.000,00
4 122 403 2.43	CONTRIBUIÇÃO PARA FORMAÇÃO DO PASEP.				600.000,00	600.000,00
3.3.90.47	Obrigações Tributárias e Contributivas				600.000,00	600.000,00
4 123	Administração Financeira				60.000,00	60.000,00
4 123 410	PROMOÇÃO DO EQUILÍBRIO FISCAL				60.000,00	60.000,00
4 123 410 2.26	PAGAMENTOS DE DÍVIDAS DE EXERCÍCIOS ANTERIORES				60.000,00	60.000,00
3.1.90.92	Despesas de Exercícios Anteriores				10.000,00	10.000,00
3.3.90.92	Despesas de Exercícios Anteriores				50.000,00	50.000,00
28	Encargos Especiais		715.800,00			715.800,00
28 843	Serviço da Dívida Interna		367.800,00			367.800,00
28 843 0	OPERAÇÕES ESPECIAIS		367.800,00			367.800,00
28 843 0 0.7	AMORTIZAÇÃO DE DÍVIDAS PÚBLICAS		357.800,00			357.800,00
4.6.90.71	Principal da Dívida Contratual Resgatado		357.800,00			357.800,00
28 843 0 0.10	PAGAMENTO DE JUROS E ENCARGOS DA DÍVIDA		10.000,00			10.000,00
3.2.90.22	Outros Encargos sobre a Dívida por Contrato		10.000,00			10.000,00
28 846	Outros Encargos Especiais		348.000,00			348.000,00
28 846 0	OPERAÇÕES ESPECIAIS		348.000,00			348.000,00
28 846 0 0.8	DESPESAS DECORRENTES DE PRECATÓRIOS E SENTENÇAS JUDICIAIS		330.000,00			330.000,00
3.1.90.91	Sentenças Judiciais		230.000,00			230.000,00
3.3.90.91	Sentenças Judiciais		100.000,00			100.000,00
28 846 0 0.9	INDENIZAÇÕES E RESTITUIÇÕES DIVERSAS, INCLUSIVE DECORRENTES DE CONVÊNIOS		18.000,00			18.000,00
3.3.90.93	Indenizações e Restituições		18.000,00			18.000,00
99	Reserva de Contingência				565.000,00	565.000,00
99 999	Reserva de Contingência				565.000,00	565.000,00
99 999 403	GESTÃO DA SECRETARIA DE FINANÇAS				565.000,00	565.000,00
99 999 403 2.53	RESERVA DE CONTIGÊNCIA (PAGAMENTO E COBERTURA DE PASSIVOS CONTIGENTES).				565.000,00	565.000,00
9.9.99.99	A Classificar				565.000,00	565.000,00
Total da unidade orçamentária			715.800,00	2.000,00	1.697.000,00	2.414.800,00

Unidade orçamentária: 41002 - DEPARTAMENTO DE TRIBUTAÇÃO E FISCALIZAÇÃO

Código	Especificação	Não orçamentária	Operação especial	Projetos	Atividades	Total
4	Administração			2.000,00	18.000,00	20.000,00



MUNICÍPIO DE TACAIMBÓ

Av. Sebastião Clemente, S/N - Centro - 55.140-000 - Tacaimbó/ PE
CNPJ: 10.091.601/0001-00



Usuário: Tacaimbó

Chave de Autenticação
1440-0036-846

Página
16 / 49

Anexo 6 da Lei Nº 4.320/64 - Programa de Trabalho

Valores em R\$ - Período: Orçamento/2024

Unidade orçamentária: 41002 - DEPARTAMENTO DE TRIBUTAÇÃO E FISCALIZAÇÃO

Código	Especificação	Não orçamentária	Operação especial	Projetos	Atividades	Total
4 123	Administração Financeira			2.000,00	18.000,00	20.000,00
4 123 410	PROMOÇÃO DO EQUILÍBRIO FISCAL			2.000,00	18.000,00	20.000,00
4 123 410 1.41	AQUISIÇÃO DE MÓVEIS, MÁQUINAS E EQUIPAMENTOS DIVERSOS			2.000,00		2.000,00
	4.4.90.52 Equipamentos e Material Permanente			2.000,00		2.000,00
4 123 410 2.80	EXECUÇÃO DE AÇÕES PARA COMBATER A INADIMPLÊNCIA E A SONEGAÇÃO DE TRIBUTOS, INCLUSIVE POR MEIOS DE AÇÕES DE INCENTIVO AO CONTRIBUINTE.				7.000,00	7.000,00
	3.3.90.30 Material de Consumo				2.000,00	2.000,00
	3.3.90.31 Premiações Culturais, Artísticas, Científicas, Desportivas e Outras				2.000,00	2.000,00
	3.3.90.36 Outros Serviços de Terceiros - Pessoa Física				2.000,00	2.000,00
	3.3.90.39 Outros Serviços de Terceiros - Pessoa Jurídica				1.000,00	1.000,00
4 123 410 2.81	MANUTENÇÃO DE AÇÕES VINCULADAS A MODERNIZAÇÃO DA ARRECADAÇÃO.				11.000,00	11.000,00
	3.3.90.30 Material de Consumo				2.000,00	2.000,00
	3.3.90.35 Serviços de Consultoria				5.000,00	5.000,00
	3.3.90.36 Outros Serviços de Terceiros - Pessoa Física				2.000,00	2.000,00
	3.3.90.39 Outros Serviços de Terceiros - Pessoa Jurídica				2.000,00	2.000,00
Total da unidade orçamentária				2.000,00	18.000,00	20.000,00

Unidade orçamentária: 51001 - DEPARTAMENTO DE ENSINO FUNDAMENTAL

Código	Especificação	Não orçamentária	Operação especial	Projetos	Atividades	Total
12	Educação			1.686.800,00	8.284.300,00	9.971.100,00
12 306	Alimentação e Nutrição			2.000,00	728.000,00	730.000,00
12 306 1216	ALIMENTAÇÃO ESCOLAR DE QUALIDADE			2.000,00	728.000,00	730.000,00
12 306 1216 1.100	AQUISIÇÃO DE MÓVEIS, EQUIPAMENTOS, UTENSÍLIOS E MATERIAIS DIVERSOS DESTINADOS A PREPARAÇÃO DE ALIMENTOS DA MERENDA ESCOLAR E À SUA OFERTA AOS ESTUDANTES.			2.000,00		2.000,00
	4.4.90.52 Equipamentos e Material Permanente			2.000,00		2.000,00
12 306 1216 2.67	MANUTENÇÃO DO PROGRAMA DE ALIMENTAÇÃO ESCOLAR PARA ASSEGURAR O FORNECIMENTO DE MERENDA ESCOLAR AOS ALUNOS DA REDE MUNICIPAL DE ENSINO.				725.000,00	725.000,00
	3.3.90.30 Material de Consumo				725.000,00	725.000,00
12 306 1216 2.196	GESTÃO DA ALIMENTAÇÃO ESCOLAR PARA CRIANÇAS DE 0 A 6 ANOS - ORÇAMENTO CRIANÇA				3.000,00	3.000,00
	3.3.90.30 Material de Consumo				1.000,00	1.000,00
	3.3.90.32 Material, Bem ou Serviço para Distribuição Gratuita				1.000,00	1.000,00
	3.3.90.91 Sentenças Judiciais				1.000,00	1.000,00
12 361	Ensino Fundamental			463.100,00	6.934.900,00	7.398.000,00
12 361 1201	GESTÃO DA SECRETARIA DE EDUCAÇÃO E CULTURA			5.000,00	5.194.000,00	5.199.000,00
12 361 1201 1.54	REEQUIPAMENTO DA SECRETARIA DE EDUCAÇÃO: AQUISIÇÃO DE MÓVEIS, MÁQUINAS, VEÍCULOS E EQUIPAMENTOS DIVERSOS.			5.000,00		5.000,00
	4.4.90.52 Equipamentos e Material Permanente			5.000,00		5.000,00
12 361 1201 2.75	MANUTENÇÃO DAS AÇÕES VINCULADAS AO PROGRAMA DE GESTÃO DA SECRETARIA DE EDUCAÇÃO E CULTURA.				5.194.000,00	5.194.000,00



MUNICÍPIO DE TACAIMBÓ

Av. Sebastião Clemente, S/N - Centro - 55.140-000 - Tacaimbó/ PE
CNPJ: 10.091.601/0001-00



Usuário: Tacaimbó

Chave de Autenticação
1440-0036-846

Página
17 / 49

Anexo 6 da Lei Nº 4.320/64 - Programa de Trabalho

Valores em R\$ - Período: Orçamento/2024

Unidade orçamentária: 51001 - DEPARTAMENTO DE ENSINO FUNDAMENTAL

Código	Especificação	Não orçamentária	Operação especial	Projetos	Atividades	Total
	3.1.90.04				6.000,00	6.000,00
	3.1.90.11				1.790.000,00	1.790.000,00
	3.1.90.13				400.000,00	400.000,00
	3.3.90.14				6.000,00	6.000,00
	3.3.90.30				860.000,00	860.000,00
	3.3.90.33				5.000,00	5.000,00
	3.3.90.35				5.000,00	5.000,00
	3.3.90.36				340.000,00	340.000,00
	3.3.90.39				1.770.000,00	1.770.000,00
	3.3.90.40				2.000,00	2.000,00
	3.3.90.47				5.000,00	5.000,00
	3.3.90.94				5.000,00	5.000,00
12 361 1202	TRANSPORTE ESCOLAR			5.000,00	799.000,00	804.000,00
12 361 1202 1.49	AQUISIÇÃO DE VEÍCULOS DESTINADOS AO TRANSPORTE DE ESTUDANTES			5.000,00		5.000,00
	4.4.90.52			5.000,00		5.000,00
12 361 1202 2.68	OFERECER SERVIÇOS DE TRANSPORTE ESCOLAR REGULAR PARA TODOS OS ALUNOS DE ESCOLAS PÚBLICAS SITUADAS NO TERRITÓRIO DO MUNICÍPIO, QUE RESIDEM EM ÁREAS DISTANTES DAS UNIDADES DE ENSINO.				799.000,00	799.000,00
	3.3.90.30				15.000,00	15.000,00
	3.3.90.36				8.000,00	8.000,00
	3.3.90.39				776.000,00	776.000,00
12 361 1203	DINHEIRO DIRETO NA ESCOLA (PDDE)				6.000,00	6.000,00
12 361 1203 2.73	MANUTENÇÃO DAS AÇÕES DO PDDE, INCLUINDO AQUISIÇÃO DE MATERIAIS, IMPLEMENTAÇÃO DE PROJETOS PEDAGÓGICOS E OUTROS.				6.000,00	6.000,00
	3.3.50.43				1.000,00	1.000,00
	3.3.90.30				3.000,00	3.000,00
	3.3.90.36				1.000,00	1.000,00
	3.3.90.39				1.000,00	1.000,00
12 361 1204	MODERNIZAÇÃO E REQUALIFICAÇÃO DA REDE MUNICIPAL DE EDUCAÇÃO.			448.100,00	38.900,00	487.000,00
12 361 1204 1.36	PARTICIPAÇÃO NOS INCENTIVOS DO CONSÓRCIO DE MUNICÍPIOS - RATEIO NIEDI			100,00		100,00
	4.4.71.70			100,00		100,00
12 361 1204 1.55	AQUISIÇÃO, CONSTRUÇÃO, REFORMA E/OU AMPLIAÇÃO DE UNIDADES ESCOLARES.			273.000,00		273.000,00
	4.4.90.51			268.000,00		268.000,00
	4.4.90.61			5.000,00		5.000,00
12 361 1204 1.56	REEQUIPAMENTO DAS UNIDADES ESCOLARES: AQUISIÇÃO DE VEÍCULOS, MÓVEIS, MÁQUINAS E EQUIPAMENTOS DIVERSOS, INCLUINDO MOBILIÁRIO PARA LABORATÓRIO DE INFORMÁTICA.			175.000,00		175.000,00
	4.4.90.52			175.000,00		175.000,00
12 361 1204 2.46	PARTICIPAÇÃO NA MANUTENÇÃO DO CONSÓRCIO DE MUNICÍPIOS - RATEIO NIEDI				9.900,00	9.900,00



MUNICÍPIO DE TACAIMBÓ

Av. Sebastião Clemente, S/N - Centro - 55.140-000 - Tacaimbó/ PE
CNPJ: 10.091.601/0001-00



Usuário: Tacaimbó

Chave de Autenticação
1440-0036-846

Página
18 / 49

Anexo 6 da Lei Nº 4.320/64 - Programa de Trabalho

Valores em R\$ - Período: Orçamento/2024

Unidade orçamentária: 51001 - DEPARTAMENTO DE ENSINO FUNDAMENTAL

Código	Especificação	Não orçamentária	Operação especial	Projetos	Atividades	Total
	3.1.71.70				5.900,00	5.900,00
	3.3.71.70				4.000,00	4.000,00
12 361 1204 2.69	MANUTENÇÃO DAS UNIDADES ESCOLARES DE ENSINO				13.000,00	13.000,00
	3.3.90.30				5.000,00	5.000,00
	3.3.90.36				3.000,00	3.000,00
	3.3.90.39				5.000,00	5.000,00
12 361 1204 2.70	CAPACITAÇÃO, TREINAMENTO E QUALIFICAÇÃO DE PROFISSIONAIS DE EDUCAÇÃO.				16.000,00	16.000,00
	3.3.90.30				5.000,00	5.000,00
	3.3.90.35				3.000,00	3.000,00
	3.3.90.36				5.000,00	5.000,00
	3.3.90.39				3.000,00	3.000,00
12 361 1206	EDUCAÇÃO BÁSICA DE QUALIDADE				851.000,00	851.000,00
12 361 1206 2.93	AQUISIÇÃO DE MATERIAL DIDÁTICO ESCOLAR				35.000,00	35.000,00
	3.3.90.32				35.000,00	35.000,00
12 361 1206 2.94	MANUTENÇÃO DO PROGRAMA DE EDUCAÇÃO BÁSICA DE QUALIDADE, NO MUNICÍPIO, INCLUINDO CAPACITAÇÃO E ATIVIDADES DE EXPANSÃO DA OFERTA DE ENSINO				816.000,00	816.000,00
	3.3.90.30				3.000,00	3.000,00
	3.3.90.34				800.000,00	800.000,00
	3.3.90.35				5.000,00	5.000,00
	3.3.90.36				5.000,00	5.000,00
	3.3.90.39				3.000,00	3.000,00
12 361 1209	PRÓ-CONSELHO				4.000,00	4.000,00
12 361 1209 2.76	APOIO AS ATIVIDADES DE CONTROLE SOCIAL E MANUTENÇÃO DE CONSELHOS NA ÁREA DE EDUCAÇÃO.				4.000,00	4.000,00
	3.3.90.30				2.000,00	2.000,00
	3.3.90.36				1.000,00	1.000,00
	3.3.90.39				1.000,00	1.000,00
12 361 1210	NOVAS TECNOLOGIAS NA OFERTA DO ENSINO			5.000,00	8.000,00	13.000,00
12 361 1210 1.62	AQUISIÇÃO DE EQUIPAMENTOS DE INFORMÁTICA, INCLUSIVE DE SOFTWARES, DESTINADOS AS UNIDADES DE ENSINO E A FORMAÇÃO DE NÚCLEOS DE TECNOLOGIA EDUCACIONAL.			5.000,00		5.000,00
	4.4.90.52			5.000,00		5.000,00
12 361 1210 2.141	MANUTENÇÃO DAS AÇÕES VINCULADAS AO PROGRAMA.				8.000,00	8.000,00
	3.3.90.30				2.000,00	2.000,00
	3.3.90.35				2.000,00	2.000,00
	3.3.90.36				2.000,00	2.000,00
	3.3.90.39				2.000,00	2.000,00
12 361 1212	APOIO À QUALIFICAÇÃO PROFISSIONAL DE PROFESSORES DA EDUCAÇÃO BÁSICA.				12.000,00	12.000,00
12 361 1212 2.83	APOIO FINANCEIRO E LOGÍSTICO AOS PROFESSORES DA REDE MUNICIPAL PARA GRADUAÇÃO.				12.000,00	12.000,00



MUNICÍPIO DE TACAIMBÓ

Av. Sebastião Clemente, S/N - Centro - 55.140-000 - Tacaimbó/ PE
CNPJ: 10.091.601/0001-00



Usuário: Tacaimbó

Chave de Autenticação
1440-0036-846

Página
19 / 49

Anexo 6 da Lei Nº 4.320/64 - Programa de Trabalho

Valores em R\$ - Período: Orçamento/2024

Unidade orçamentária: 51001 - DEPARTAMENTO DE ENSINO FUNDAMENTAL

Código	Especificação	Não orçamentária	Operação especial	Projetos	Atividades	Total
3.3.90.32	Material, Bem ou Serviço para Distribuição Gratuita				3.000,00	3.000,00
3.3.90.36	Outros Serviços de Terceiros – Pessoa Física				3.000,00	3.000,00
3.3.90.39	Outros Serviços de Terceiros - Pessoa Jurídica				3.000,00	3.000,00
3.3.90.48	Outros Auxílios Financeiros a Pessoas Físicas				3.000,00	3.000,00
12 361 1213	ASSISTÊNCIA AO ESTUDANTE CARENTE				10.000,00	10.000,00
12 361 1213 2.71	MANUTENÇÃO DAS AÇÕES DO PROGRAMA, DOAÇÃO DE BOLSAS DE ESTUDO NOS TERMOS DA LEGISLAÇÃO MUNICIPAL E OFERTAR TRANSPORTE DIGNO AOS ESTUDANTES				10.000,00	10.000,00
3.3.90.18	Auxílio Financeiro a Estudantes				5.000,00	5.000,00
3.3.90.32	Material, Bem ou Serviço para Distribuição Gratuita				5.000,00	5.000,00
12 361 1215	OLIMPÍADA MUNICIPAL DE MATEMÁTICA E LÍNGUA PORTUGUESA				7.000,00	7.000,00
12 361 1215 2.84	IMPLANTAÇÃO E MANUTENÇÃO DAS ATIVIDADES DO PROGRAMA OLIMPÍADA MUNICIPAL DE MATEMÁTICA E LÍNGUA PORTUGUESA NO MUNICÍPIO				7.000,00	7.000,00
3.3.90.30	Material de Consumo				1.000,00	1.000,00
3.3.90.31	Premiações Culturais, Artísticas, Científicas, Desportivas e Outras				2.000,00	2.000,00
3.3.90.36	Outros Serviços de Terceiros – Pessoa Física				2.000,00	2.000,00
3.3.90.39	Outros Serviços de Terceiros - Pessoa Jurídica				2.000,00	2.000,00
12 361 1217	APOIO ÀS INSTITUIÇÕES EDUCACIONAIS SEM FINS LUCRATIVOS				5.000,00	5.000,00
12 361 1217 2.74	REALIZAÇÃO DE PARCERIA E APOIO A INSTITUIÇÕES EDUCACIONAIS SEM FINS LUCRATIVOS COM ATUAÇÃO NO MUNICÍPIO				5.000,00	5.000,00
3.3.50.43	Subvenções Sociais				5.000,00	5.000,00
12 362	Ensino Médio				281.000,00	281.000,00
12 362 1202	TRANSPORTE ESCOLAR				281.000,00	281.000,00
12 362 1202 2.85	MANUTENÇÃO DAS ATIVIDADES DO TRANSPORTE ESCOLAR - ENSINO MÉDIO.				281.000,00	281.000,00
3.3.90.30	Material de Consumo				10.000,00	10.000,00
3.3.90.36	Outros Serviços de Terceiros – Pessoa Física				16.000,00	16.000,00
3.3.90.39	Outros Serviços de Terceiros - Pessoa Jurídica				255.000,00	255.000,00
12 363	Ensino Profissional			4.000,00	10.000,00	14.000,00
12 363 1211	ENSINO TÉCNICO PROFISSIONALIZANTE			4.000,00	10.000,00	14.000,00
12 363 1211 1.98	AQUISIÇÃO DE MÓVEIS, EQUIPAMENTOS E MATERIAIS, INCLUSIVE MATERIAIS DIDÁTICO-PEDAGÓGICOS, DESTINADOS AO ENSINO PROFISSIONALIZANTE.			2.000,00	2.000,00	2.000,00
4.4.90.52	Equipamentos e Material Permanente			2.000,00	2.000,00	2.000,00
12 363 1211 1.99	CONSTRUÇÃO, REFORMA E/OU AMPLIAÇÃO DE IMÓVEIS A SEREM DESTINADOS AO ENSINO PROFISSIONALIZANTE.			2.000,00	2.000,00	2.000,00
4.4.90.51	Obras e Instalações			2.000,00	2.000,00	2.000,00
12 363 1211 2.86	MANUTENÇÃO DAS ATIVIDADES DO ENSINO PROFISSIONALIZANTE NO MUNICÍPIO.				10.000,00	10.000,00
3.3.90.30	Material de Consumo				2.000,00	2.000,00
3.3.90.36	Outros Serviços de Terceiros – Pessoa Física				3.000,00	3.000,00
3.3.90.39	Outros Serviços de Terceiros - Pessoa Jurídica				5.000,00	5.000,00
12 364	Ensino Superior				224.000,00	224.000,00



MUNICÍPIO DE TACAIMBÓ

Av. Sebastião Clemente, S/N - Centro - 55.140-000 - Tacaimbó/ PE
CNPJ: 10.091.601/0001-00



Usuário: Tacaimbó

Chave de Autenticação
1440-0036-846

Página
20 / 49

Anexo 6 da Lei Nº 4.320/64 - Programa de Trabalho

Valores em R\$ - Período: Orçamento/2024

Unidade orçamentária: 51001 - DEPARTAMENTO DE ENSINO FUNDAMENTAL

Código	Especificação	Não orçamentária	Operação especial	Projetos	Atividades	Total
12 364 1207	TRANSPORTE ESCOLAR UNIVERSITÁRIO				204.000,00	204.000,00
12 364 1207 2.87	MANUTENÇÃO DO TRANSPORTE ESCOLAR PARA ESTUDANTES UNIVERSITÁRIOS E PROFESSORES DO MUNICÍPIO QUE ESTÃO AUMENTANDO O GRAU DE ESCOLARIDADE EM CURSOS SUPERIORES E DE PÓS-GRADUAÇÃO.				204.000,00	204.000,00
	3.3.90.18 Auxílio Financeiro a Estudantes				3.000,00	3.000,00
	3.3.90.36 Outros Serviços de Terceiros – Pessoa Física				1.000,00	1.000,00
	3.3.90.39 Outros Serviços de Terceiros - Pessoa Jurídica				200.000,00	200.000,00
12 364 1218	PROGRAMA MUNICÍPIO AMIGO DA EDUCAÇÃO				20.000,00	20.000,00
12 364 1218 2.166	MANUTENÇÃO DAS ATIVIDADES DO PROGRAMA MUNICÍPIO AMIGO DA EDUCAÇÃO				20.000,00	20.000,00
	3.3.90.39 Outros Serviços de Terceiros - Pessoa Jurídica				20.000,00	20.000,00
12 365	Educação Infantil			1.210.000,00	59.400,00	1.269.400,00
12 365 1202	TRANSPORTE ESCOLAR				20.000,00	20.000,00
12 365 1202 2.91	MANUTENÇÃO DAS ATIVIDADES DO TRANSPORTE ESCOLAR - PNATE (INFANTIL).				20.000,00	20.000,00
	3.3.90.30 Material de Consumo				10.000,00	10.000,00
	3.3.90.36 Outros Serviços de Terceiros – Pessoa Física				5.000,00	5.000,00
	3.3.90.39 Outros Serviços de Terceiros - Pessoa Jurídica				5.000,00	5.000,00
12 365 1208	PROINFÂNCIA			1.210.000,00	39.400,00	1.249.400,00
12 365 1208 1.60	CONSTRUÇÃO, REFORMA E/OU AMPLIAÇÃO DE IMÓVEIS E INSTALAÇÃO DA EDUCAÇÃO INFANTIL, INCLUINDO CRECHES.			1.155.000,00		1.155.000,00
	4.4.90.51 Obras e Instalações			1.155.000,00		1.155.000,00
12 365 1208 1.61	AQUISIÇÃO DE EQUIPAMENTOS E MATERIAL PERMANENTE PARA CRECHES E EDUCAÇÃO INFANTIL.			55.000,00		55.000,00
	4.4.90.52 Equipamentos e Material Permanente			55.000,00		55.000,00
12 365 1208 2.88	MANUTENÇÃO DE CRECHES, UNIDADES DE EDUCAÇÃO INFANTIL E BENEFICIÁRIOS DO PROINFÂNCIA				33.400,00	33.400,00
	3.1.90.04 Contratação por Tempo Determinado				5.000,00	5.000,00
	3.1.90.11 Vencimentos e Vantagens Fixas – Pessoal Civil				4.000,00	4.000,00
	3.3.90.30 Material de Consumo				18.400,00	18.400,00
	3.3.90.36 Outros Serviços de Terceiros – Pessoa Física				3.000,00	3.000,00
	3.3.90.39 Outros Serviços de Terceiros - Pessoa Jurídica				3.000,00	3.000,00
12 365 1208 2.197	MELHORIA DA APRENDIZAGEM, AVALIAÇÃO DE DESEMPENHO E BUSCATIVA PARA VERIFICAÇÃO DA EVASÃO ESCOLAR E DISTORÇÃO DE IDADE ESCOLAR - ORÇAMENTO CRIANÇA				6.000,00	6.000,00
	3.1.90.04 Contratação por Tempo Determinado				1.000,00	1.000,00
	3.1.90.13 Obrigações Patronais				1.000,00	1.000,00
	3.3.90.30 Material de Consumo				1.000,00	1.000,00
	3.3.90.32 Material, Bem ou Serviço para Distribuição Gratuita				1.000,00	1.000,00
	3.3.90.36 Outros Serviços de Terceiros – Pessoa Física				1.000,00	1.000,00
	3.3.90.39 Outros Serviços de Terceiros - Pessoa Jurídica				1.000,00	1.000,00
12 366	Educação de Jovens e Adultos				41.000,00	41.000,00
12 366 1214	EDUCAÇÃO DE JOVENS E ADULTOS				41.000,00	41.000,00



MUNICÍPIO DE TACAIMBÓ

Av. Sebastião Clemente, S/N - Centro - 55.140-000 - Tacaimbó/ PE
CNPJ: 10.091.601/0001-00



Usuário: Tacaimbó

Chave de Autenticação
1440-0036-846

Página
21 / 49

Anexo 6 da Lei Nº 4.320/64 - Programa de Trabalho

Valores em R\$ - Período: Orçamento/2024

Unidade orçamentária: 51001 - DEPARTAMENTO DE ENSINO FUNDAMENTAL

Código	Especificação	Não orçamentária	Operação especial	Projetos	Atividades	Total
12 366 1214 2.95	MANUTENÇÃO DAS ATIVIDADES DO PROGRAMA JOVENS E ADULTOS ALFABETIZADOS NO MUNICÍPIO.				41.000,00	41.000,00
3.1.90.04	Contratação por Tempo Determinado				2.000,00	2.000,00
3.1.90.11	Vencimentos e Vantagens Fixas – Pessoal Civil				2.000,00	2.000,00
3.3.90.30	Material de Consumo				15.000,00	15.000,00
3.3.90.36	Outros Serviços de Terceiros – Pessoa Física				11.000,00	11.000,00
3.3.90.39	Outros Serviços de Terceiros - Pessoa Jurídica				11.000,00	11.000,00
12 367	Educação Especial			7.700,00	6.000,00	13.700,00
12 367 1205	EDUCAÇÃO ESPECIAL			7.700,00	6.000,00	13.700,00
12 367 1205 1.96	EXECUÇÃO DE PEQUENAS OBRAS QUE VISEM ASSEGURAR A PLENA ACESSIBILIDADE NAS UNIDADES DE ENSINO DO MUNICÍPIO.			2.700,00		2.700,00
4.4.90.51	Obras e Instalações			2.700,00		2.700,00
12 367 1205 1.97	AQUISIÇÃO DE EQUIPAMENTOS E MATERIAS DIVERSOS QUE SE DESTINEM A INCLUSÃO DIDÁTICO-PEDAGÓGICA DOS ESTUDANTES, INCLUSIVE MATERIAIS DE SINALIZAÇÃO.			5.000,00		5.000,00
4.4.90.52	Equipamentos e Material Permanente			5.000,00		5.000,00
12 367 1205 2.96	MANUTENÇÃO DO PROGRAMA DE EDUCAÇÃO ESPECIAL, INCLUINDO AÇÕES DESTINADAS AO AUMENTO DA OFERTA DE ENSINO E AMPLIAÇÃO DA FORMAÇÃO CONTINUADA DE PROFISSIONAIS PARA EESA MODALIDADE DE ENSINO.				6.000,00	6.000,00
3.3.90.30	Material de Consumo				2.000,00	2.000,00
3.3.90.32	Material, Bem ou Serviço para Distribuição Gratuita				2.000,00	2.000,00
3.3.90.36	Outros Serviços de Terceiros – Pessoa Física				1.000,00	1.000,00
3.3.90.39	Outros Serviços de Terceiros - Pessoa Jurídica				1.000,00	1.000,00
28	Encargos Especiais		3.000,00			3.000,00
28 846	Outros Encargos Especiais		3.000,00			3.000,00
28 846 0	OPERAÇÕES ESPECIAIS		3.000,00			3.000,00
28 846 0 0.3	INDENIZAÇÕES E RESTITUIÇÕES		3.000,00			3.000,00
3.3.90.93	Indenizações e Restituições		3.000,00			3.000,00
Total da unidade orçamentária			3.000,00	1.686.800,00	8.284.300,00	9.974.100,00

Unidade orçamentária: 51002 - DEPARTAMENTO DE CULTURA E ESPORTES

Código	Especificação	Não orçamentária	Operação especial	Projetos	Atividades	Total
13	Cultura			108.000,00	1.538.000,00	1.646.000,00
13 122	Administração Geral			2.000,00	22.000,00	24.000,00
13 122 1301	AÇÕES CULTURAIS E TURÍSTICAS			2.000,00	22.000,00	24.000,00
13 122 1301 1.107	MANUTENÇÃO DAS AÇÕES DE MITIGAÇÃO DOS EFEITOS DA COVID-19 NO SETOR DE CULTURA – INVESTIMENTO.			2.000,00		2.000,00
4.4.90.52	Equipamentos e Material Permanente			2.000,00		2.000,00
13 122 1301 2.164	MANUTENÇÃO DAS AÇÕES DE MITIGAÇÃO DOS EFEITOS DA COVID-19 NA CULTURA				22.000,00	22.000,00
3.3.90.30	Material de Consumo				3.000,00	3.000,00
3.3.90.31	Premiações Culturais, Artísticas, Científicas, Desportivas e Outras				3.000,00	3.000,00
3.3.90.36	Outros Serviços de Terceiros – Pessoa Física				3.000,00	3.000,00



MUNICÍPIO DE TACAIMBÓ

Av. Sebastião Clemente, S/N - Centro - 55.140-000 - Tacaimbó/ PE
CNPJ: 10.091.601/0001-00



Usuário: Tacaimbó

Chave de Autenticação
1440-0036-846

Página
22 / 49

Anexo 6 da Lei Nº 4.320/64 - Programa de Trabalho

Valores em R\$ - Período: Orçamento/2024

Unidade orçamentária: 51002- DEPARTAMENTO DE CULTURA E ESPORTES

Código	Especificação	Não orçamentária	Operação especial	Projetos	Atividades	Total
	3.3.90.39	Outros Serviços de Terceiros - Pessoa Jurídica			5.000,00	5.000,00
	3.3.90.43	Subvenções Sociais			5.000,00	5.000,00
	3.3.90.48	Outros Auxílios Financeiros a Pessoas Físicas			3.000,00	3.000,00
13 392	Difusão Cultural			106.000,00	1.516.000,00	1.622.000,00
13 392 1301	AÇÕES CULTURAIS E TURÍSTICAS			102.000,00	834.000,00	936.000,00
13 392 1301 1.40	CONSTRUÇÃO, REFORMA E/OU AMPLIAÇÃO DE INSTALAÇÕES DE APOIO A CULTURA			102.000,00		102.000,00
	4.4.90.51	Obras e Instalações		102.000,00		102.000,00
13 392 1301 2.56	PROMOÇÃO DE EVENTOS E FESTIVIDADES LOCAIS				737.000,00	737.000,00
	3.3.90.30	Material de Consumo			65.000,00	65.000,00
	3.3.90.31	Premiações Culturais, Artísticas, Científicas, Desportivas e Outras			10.000,00	10.000,00
	3.3.90.32	Material, Bem ou Serviço para Distribuição Gratuita			15.000,00	15.000,00
	3.3.90.36	Outros Serviços de Terceiros - Pessoa Física			92.000,00	92.000,00
	3.3.90.39	Outros Serviços de Terceiros - Pessoa Jurídica			555.000,00	555.000,00
13 392 1301 2.57	MANUTENÇÃO DAS AÇÕES DO PROGRAMA AÇÕES CULTURAIS				97.000,00	97.000,00
	3.3.50.43	Subvenções Sociais			2.000,00	2.000,00
	3.3.90.18	Auxílio Financeiro a Estudantes			20.000,00	20.000,00
	3.3.90.30	Material de Consumo			25.000,00	25.000,00
	3.3.90.36	Outros Serviços de Terceiros - Pessoa Física			25.000,00	25.000,00
	3.3.90.39	Outros Serviços de Terceiros - Pessoa Jurídica			25.000,00	25.000,00
13 392 2704	PROMOVENDO A CULTURA			4.000,00	682.000,00	686.000,00
13 392 2704 1.63	AQUISIÇÃO DE MÓVEIS, INSTRUMENTOS E AQUIPAMENTOS DIVERSOS PARA AS AÇÕES DO PROGRAMA DE PROMOÇÃO DA CULTURA.			2.000,00		2.000,00
	4.4.90.52	Equipamentos e Material Permanente		2.000,00		2.000,00
13 392 2704 1.101	CONSTRUÇÃO, REFORMA E/OU AMPLIAÇÃO DE INSTALAÇÕES DE APOIO À CULTURA.			2.000,00		2.000,00
	4.4.90.51	Obras e Instalações		2.000,00		2.000,00
13 392 2704 2.54	MANUTENÇÃO DAS AÇÕES VINCULADAS AO PROGRAMA DE PROMOÇÃO DA CULTURA, INCLUINDO A MANUTENÇÃO DAS ATIVIDADES DA BANDA FILARMÔNICA MUNICIPAL SANTO ANTÔNIO.				312.000,00	312.000,00
	3.1.90.11	Vencimentos e Vantagens Fixas - Pessoal Civil			280.000,00	280.000,00
	3.3.90.14	Diárias - Civil			2.000,00	2.000,00
	3.3.90.30	Material de Consumo			10.000,00	10.000,00
	3.3.90.36	Outros Serviços de Terceiros - Pessoa Física			10.000,00	10.000,00
	3.3.90.39	Outros Serviços de Terceiros - Pessoa Jurídica			10.000,00	10.000,00
13 392 2704 2.142	PROMOÇÃO DE EVENTOS E FESTIVIDADES LOCAIS.				370.000,00	370.000,00
	3.3.90.30	Material de Consumo			25.000,00	25.000,00
	3.3.90.36	Outros Serviços de Terceiros - Pessoa Física			45.000,00	45.000,00
	3.3.90.39	Outros Serviços de Terceiros - Pessoa Jurídica			300.000,00	300.000,00
14	Direitos da Cidadania			4.000,00	61.000,00	65.000,00
14 333	Empregabilidade				6.000,00	6.000,00
14 333 1402	PRIMEIRO EMPREGO				6.000,00	6.000,00
14 333 1402 2.60	MANUTENÇÃO DAS AÇÕES VINCULADAS AO PROGRAMA PRIMEIRO				6.000,00	6.000,00



MUNICÍPIO DE TACAIMBÓ

Av. Sebastião Clemente, S/N - Centro - 55.140-000 - Tacaimbó/ PE
CNPJ: 10.091.601/0001-00



Usuário: Tacaimbó

Chave de Autenticação
1440-0036-846

Página
23 / 49

Anexo 6 da Lei Nº 4.320/64 - Programa de Trabalho

Valores em R\$ - Período: Orçamento/2024

Unidade orçamentária: 51002 - DEPARTAMENTO DE CULTURA E ESPORTES

Código	Especificação	Não orçamentária	Operação especial	Projetos	Atividades	Total
	EMPREGO					
	3.3.90.30 Material de Consumo				2.000,00	2.000,00
	3.3.90.36 Outros Serviços de Terceiros – Pessoa Física				2.000,00	2.000,00
	3.3.90.39 Outros Serviços de Terceiros - Pessoa Jurídica				2.000,00	2.000,00
14 422	Direitos Individuais, Coletivos e Difusos			4.000,00	55.000,00	59.000,00
14 422 1401	CASA DA JUVENTUDE			4.000,00	55.000,00	59.000,00
14 422 1401 1.103	CONSTRUÇÃO, REFORMA E/OU AMPLIAÇÃO DE INSTALAÇÃO PARA A CASA DA JUVENTUDE.			2.000,00		2.000,00
	4.4.90.51 Obras e Instalações			2.000,00		2.000,00
14 422 1401 1.104	AQUISIÇÃO DE MÓVEIS, INSTRUMENTOS E EQUIPAMENTOS DIVERSAS PARA A CASA DA JUVENTUDE.			2.000,00		2.000,00
	4.4.90.52 Equipamentos e Material Permanente			2.000,00		2.000,00
14 422 1401 2.55	MANUTENÇÃO DAS ATIVIDADES VOLTADAS AO PROGRAMA CASA DA JUVENTUDE				25.000,00	25.000,00
	3.3.90.30 Material de Consumo				7.000,00	7.000,00
	3.3.90.36 Outros Serviços de Terceiros – Pessoa Física				10.000,00	10.000,00
	3.3.90.39 Outros Serviços de Terceiros - Pessoa Jurídica				8.000,00	8.000,00
14 422 1401 2.145	PROMOÇÃO DE AÇÕES DE CAPACITAÇÃO TÉCNICO PROFISSIONAL VISANDO INTEGRAR O JOVEM AO MERCADO DE TRABALHO.				15.000,00	15.000,00
	3.3.90.30 Material de Consumo				5.000,00	5.000,00
	3.3.90.36 Outros Serviços de Terceiros – Pessoa Física				5.000,00	5.000,00
	3.3.90.39 Outros Serviços de Terceiros - Pessoa Jurídica				5.000,00	5.000,00
14 422 1401 2.146	PROMOÇÃO DE AÇÕES DE INCENTIVO A CULTURA DE PAZ, INCLUINDO ATIVIDADES EDUCACIONAIS, ARTÍSTICAS E CULTURAIS PARA A JUVENTUDE.				15.000,00	15.000,00
	3.3.90.30 Material de Consumo				5.000,00	5.000,00
	3.3.90.36 Outros Serviços de Terceiros – Pessoa Física				5.000,00	5.000,00
	3.3.90.39 Outros Serviços de Terceiros - Pessoa Jurídica				5.000,00	5.000,00
27	Desporto e Lazer			308.000,00	174.000,00	482.000,00
27 812	Desporto Comunitário			204.000,00	159.000,00	363.000,00
27 812 2701	PROMOVENDO O DESPORTO E O LAZER			204.000,00	61.000,00	265.000,00
27 812 2701 1.65	CONSTRUÇÃO, REFORMA E RECUPERAÇÃO DE QUADRAS, CAMPOS DE FUTEBOL E OUTRAS INSTALAÇÕES DESTINADAS À PRÁTICA DE ESPORTES E LAZER			202.000,00		202.000,00
	4.4.90.51 Obras e Instalações			202.000,00		202.000,00
27 812 2701 1.102	AQUISIÇÃO DE MÓVEIS E EQUIPAMENTOS DIVERSOS PARA AS AÇÕES DO PROGRAMA DE PROMOÇÃO DO DESPORTO E DO LAZER.			2.000,00		2.000,00
	4.4.90.52 Equipamentos e Material Permanente			2.000,00		2.000,00
27 812 2701 2.58	MANUTENÇÃO DAS ATIVIDADES VINCULADAS AOS ESPORTES E AO LAZER NO MUNICÍPIO.				27.000,00	27.000,00
	3.3.90.30 Material de Consumo				15.000,00	15.000,00
	3.3.90.36 Outros Serviços de Terceiros – Pessoa Física				10.000,00	10.000,00
	3.3.90.39 Outros Serviços de Terceiros - Pessoa Jurídica				2.000,00	2.000,00
27 812 2701 2.143	APOIAR OS EVENTOS E TORNEIOS ESPORTIVOS DO MUNICÍPIO,				30.000,00	30.000,00



MUNICÍPIO DE TACAIMBÓ

Av. Sebastião Clemente, S/N - Centro - 55.140-000 - Tacaimbó/ PE
CNPJ: 10.091.601/0001-00



Usuário: Tacaimbó

Chave de Autenticação
1440-0036-846

Página
24 / 49

Anexo 6 da Lei Nº 4.320/64 - Programa de Trabalho

Valores em R\$ - Período: Orçamento/2024

Unidade orçamentária: 51002- DEPARTAMENTO DE CULTURA E ESPORTES

Código	Especificação	Não orçamentária	Operação especial	Projetos	Atividades	Total
	INCENTIVANDO A FORMAÇÃO DE ATLETAS (FORN. DE MATERIAIS ESPORTIVOS, MEDALHAS, TROFEUS, VESTUÁRIO E OUTRAS DESPESAS COM PATROCÍNIO DE EVENTO SPORT.					
3.3.90.32	Material, Bem ou Serviço para Distribuição Gratuita				5.000,00	5.000,00
3.3.90.36	Outros Serviços de Terceiros – Pessoa Física				20.000,00	20.000,00
3.3.90.39	Outros Serviços de Terceiros - Pessoa Jurídica				5.000,00	5.000,00
27 812 2701 2.189	GESTÃO DA POLÍTICA DE INICIAÇÃO ESPORTIVA PELO LAZER PARA CRIANÇAS DE 0 A 6 ANOS - ORÇAMENTO CRIANÇA				4.000,00	4.000,00
3.3.90.30	Material de Consumo				1.000,00	1.000,00
3.3.90.32	Material, Bem ou Serviço para Distribuição Gratuita				1.000,00	1.000,00
3.3.90.36	Outros Serviços de Terceiros – Pessoa Física				1.000,00	1.000,00
3.3.90.39	Outros Serviços de Terceiros - Pessoa Jurídica				1.000,00	1.000,00
27 812 2702	DESPORTO AMADOR				98.000,00	98.000,00
27 812 2702 2.61	APOIAR OS EVENTOS E TORNEIOS ESPORT. DO MUNICÍPIO, INCENTIVANDO A FORMAÇÃO DE ATLETAS (FORN. DE MATERIAIS ESPORTIVOS, MEDALHAS, TROFÉUS, VESTUÁRIO E OUTRAS DESPESAS COM PATROCÍNIO DE EVENTO ESPORT.)				98.000,00	98.000,00
3.3.90.30	Material de Consumo				35.000,00	35.000,00
3.3.90.31	Premiações Culturais, Artísticas, Científicas, Desportivas e Outras				10.000,00	10.000,00
3.3.90.32	Material, Bem ou Serviço para Distribuição Gratuita				3.000,00	3.000,00
3.3.90.36	Outros Serviços de Terceiros – Pessoa Física				15.000,00	15.000,00
3.3.90.39	Outros Serviços de Terceiros - Pessoa Jurídica				25.000,00	25.000,00
3.3.90.48	Outros Auxílios Financeiros a Pessoas Físicas				10.000,00	10.000,00
27 813	Lazer			104.000,00	15.000,00	119.000,00
27 813 2703	ACADEMIA DA CIDADE			104.000,00	15.000,00	119.000,00
27 813 2703 1.67	EXECUÇÃO DE OBRAS DE ESTRUTURA FÍSICA ESPORTIVA, INCLUINDO AQUISIÇÃO DE EQUIPAMENTOS ESPORTIVOS DIVERSOS			104.000,00		104.000,00
4.4.90.51	Obras e Instalações			102.000,00		102.000,00
4.4.90.52	Equipamentos e Material Permanente			2.000,00		2.000,00
27 813 2703 2.144	MANUTENÇÃO DAS ATIVIDADES VINCULADAS AO PROGRAMA ACADEMIA DAS CIDADES.				15.000,00	15.000,00
3.3.90.30	Material de Consumo				5.000,00	5.000,00
3.3.90.36	Outros Serviços de Terceiros – Pessoa Física				5.000,00	5.000,00
3.3.90.39	Outros Serviços de Terceiros - Pessoa Jurídica				5.000,00	5.000,00
Total da unidade orçamentária				420.000,00	1.773.000,00	2.193.000,00

Unidade orçamentária: 51003- FUNDO DE MANUTENÇÃO E DESENVOLVIMENTO DA EDUCAÇÃO BÁSICA E DE VALORIZAÇÃO DOS PROFISSIONAIS DE EDUCAÇÃO

Código	Especificação	Não orçamentária	Operação especial	Projetos	Atividades	Total
12	Educação			360.250,00	14.233.750,00	14.594.000,00
12 361	Ensino Fundamental			140.250,00	11.256.250,00	11.396.500,00
12 361 1202	TRANSPORTE ESCOLAR				180.000,00	180.000,00
12 361 1202 2.92	MANUTENÇÃO DAS ATIVIDADES DO TRANSPORTE ESCOLAR - RECURSOS DO FUNDEB.				180.000,00	180.000,00
3.3.90.30	Material de Consumo				20.000,00	20.000,00



MUNICÍPIO DE TACAIMBÓ

Av. Sebastião Clemente, S/N - Centro - 55.140-000 - Tacaimbó/ PE
CNPJ: 10.091.601/0001-00



Usuário: Tacaimbó

Chave de Autenticação
1440-0036-846

Página
25 / 49

Anexo 6 da Lei Nº 4.320/64 - Programa de Trabalho

Valores em R\$ - Período: Orçamento/2024

Unidade orçamentária: 51003 - FUNDO DE MANUTENÇÃO E DESENVOLVIMENTO DA EDUCAÇÃO BÁSICA E DE VALORIZAÇÃO DOS PROFISSIONAIS DE EDUCAÇÃO

Código	Especificação	Não orçamentária	Operação especial	Projetos	Atividades	Total
	3.3.90.36 Outros Serviços de Terceiros – Pessoa Física				10.000,00	10.000,00
	3.3.90.39 Outros Serviços de Terceiros - Pessoa Jurídica				150.000,00	150.000,00
12 361 1206	EDUCAÇÃO BÁSICA DE QUALIDADE			140.250,00	11.076.250,00	11.216.500,00
12 361 1206 1.57	CONSTRUÇÃO, REFORMA E/OU EXPANSÃO DA REDE ESCOLAR DE ENSINO BÁSICO.			20.250,00		20.250,00
	4.4.90.51 Obras e Instalações			20.250,00		20.250,00
12 361 1206 1.58	AQUISIÇÃO DE VEÍCULOS, MÓVEIS, MÁQUINAS E EQUIPAMENTOS DIVERSOS DESTINADOS A MELHORIA DAS ATIVIDADES VOLTADAS PARA A EDUCAÇÃO BÁSICA.			80.000,00		80.000,00
	4.4.90.52 Equipamentos e Material Permanente			80.000,00		80.000,00
12 361 1206 1.59	DESAPROPRIAÇÃO DE IMÓVEIS PARA A EDUCAÇÃO			40.000,00		40.000,00
	4.4.90.61 Aquisição de Imóveis			40.000,00		40.000,00
12 361 1206 2.89	MANUTENÇÃO DAS UNIDADES ESCOLARES DE ENSINO				9.000,00	9.000,00
	3.3.90.30 Material de Consumo				3.000,00	3.000,00
	3.3.90.36 Outros Serviços de Terceiros – Pessoa Física				3.000,00	3.000,00
	3.3.90.39 Outros Serviços de Terceiros - Pessoa Jurídica				3.000,00	3.000,00
12 361 1206 2.90	AQUISIÇÃO DE MATERIAL DIDÁTICO COM RECURSOS DO FUNDEB				10.000,00	10.000,00
	3.3.90.30 Material de Consumo				5.000,00	5.000,00
	3.3.90.32 Material, Bem ou Serviço para Distribuição Gratuita				5.000,00	5.000,00
12 361 1206 2.158	MANUTENÇÃO DO ENSINO FUNDAMENTAL - FUNDEB - PROFISSIONAIS DO MAGISTÉRIO				7.994.000,00	7.994.000,00
	3.1.90.04 Contratação por Tempo Determinado				10.000,00	10.000,00
	3.1.90.11 Vencimentos e Vantagens Fixas – Pessoal Civil				6.420.000,00	6.420.000,00
	3.1.90.13 Obrigações Patronais				1.560.000,00	1.560.000,00
	3.1.90.16 Outras Despesas Variáveis – Pessoal Civil				2.000,00	2.000,00
	3.1.90.96 Ressarcimento de Despesas de Pessoal Requisitado				2.000,00	2.000,00
12 361 1206 2.159	MANUTENÇÃO DO ENSINO FUNDAMENTAL - FUNDEB - OUTRAS DESPESAS				3.063.250,00	3.063.250,00
	3.1.90.04 Contratação por Tempo Determinado				5.000,00	5.000,00
	3.1.90.11 Vencimentos e Vantagens Fixas – Pessoal Civil				1.880.000,00	1.880.000,00
	3.1.90.13 Obrigações Patronais				455.250,00	455.250,00
	3.1.90.96 Ressarcimento de Despesas de Pessoal Requisitado				3.000,00	3.000,00
	3.3.90.14 Diárias – Civil				3.000,00	3.000,00
	3.3.90.30 Material de Consumo				5.000,00	5.000,00
	3.3.90.34 Outras Despesas de Pessoal decorrentes de Contratos de Terceirização				700.000,00	700.000,00
	3.3.90.36 Outros Serviços de Terceiros – Pessoa Física				3.000,00	3.000,00
	3.3.90.39 Outros Serviços de Terceiros - Pessoa Jurídica				5.000,00	5.000,00
	3.3.90.47 Obrigações Tributárias e Contributivas				1.000,00	1.000,00
	3.3.90.49 Auxílio-Transporte				3.000,00	3.000,00
12 365	Educação Infantil			220.000,00	2.722.500,00	2.942.500,00
12 365 1206	EDUCAÇÃO BÁSICA DE QUALIDADE				2.722.500,00	2.722.500,00
12 365 1206 2.160	MANUTENÇÃO DO ENSINO INFANTIL - FUNDEB - PROFISSIONAIS DE MAGISTÉRIO				1.919.500,00	1.919.500,00
	3.1.90.04 Contratação por Tempo Determinado				6.000,00	6.000,00



MUNICÍPIO DE TACAIMBÓ

Av. Sebastião Clemente, S/N - Centro - 55.140-000 - Tacaimbó/ PE
CNPJ: 10.091.601/0001-00



Usuário: Tacaimbó

Chave de Autenticação
1440-0036-846

Página
26 / 49

Anexo 6 da Lei Nº 4.320/64 - Programa de Trabalho

Valores em R\$ - Período: Orçamento/2024

Unidade orçamentária: 51003 - FUNDO DE MANUTENÇÃO E DESENVOLVIMENTO DA EDUCAÇÃO BÁSICA E DE VALORIZAÇÃO DOS PROFISSIONAIS DE EDUCAÇÃO

Código	Especificação	Não orçamentária	Operação especial	Projetos	Atividades	Total
	3.1.90.11 Vencimentos e Vantagens Fixas – Pessoal Civil				1.530.000,00	1.530.000,00
	3.1.90.13 Obrigações Patronais				383.500,00	383.500,00
12 365 1206 2.161	MANUTENÇÃO DO ENSINO INFANTIL - FUNDEB - OUTRAS DESPESAS				13.000,00	13.000,00
	3.1.90.04 Contratação por Tempo Determinado				2.000,00	2.000,00
	3.1.90.11 Vencimentos e Vantagens Fixas – Pessoal Civil				3.000,00	3.000,00
	3.1.90.13 Obrigações Patronais				1.000,00	1.000,00
	3.3.90.14 Diárias – Civil				1.000,00	1.000,00
	3.3.90.30 Material de Consumo				2.000,00	2.000,00
	3.3.90.32 Material, Bem ou Serviço para Distribuição Gratuita				1.000,00	1.000,00
	3.3.90.36 Outros Serviços de Terceiros – Pessoa Física				2.000,00	2.000,00
	3.3.90.39 Outros Serviços de Terceiros - Pessoa Jurídica				1.000,00	1.000,00
12 365 1206 2.170	MANUTENÇÃO DO ENSINO INFANTIL PRÉ ESCOLA - FUNDEB - PROFISSIONAIS DE MAGISTÉRIO				790.000,00	790.000,00
	3.1.90.11 Vencimentos e Vantagens Fixas – Pessoal Civil				570.000,00	570.000,00
	3.1.90.13 Obrigações Patronais				220.000,00	220.000,00
12 365 1208	PROINFÂNCIA			220.000,00		220.000,00
12 365 1208 1.109	CONSTRUÇÃO, REFORMA E/OU AMPLIAÇÃO DE IMÓVEIS E INSTALAÇÃO DA EDUCAÇÃO INFANTIL, INCLUINDO CRECHES.			120.000,00		120.000,00
	4.4.90.51 Obras e Instalações			120.000,00		120.000,00
12 365 1208 1.110	AQUISIÇÃO DE VEÍCULOS, MÓVEIS, MÁQUINAS E EQUIPAMENTOS DIVERSOS DESTINADOS PARA EDUCAÇÃO INFANTIL			100.000,00		100.000,00
	4.4.90.52 Equipamentos e Material Permanente			100.000,00		100.000,00
12 366	Educação de Jovens e Adultos				255.000,00	255.000,00
12 366 1206	EDUCAÇÃO BÁSICA DE QUALIDADE				255.000,00	255.000,00
12 366 1206 2.162	MANUTENÇÃO DA EDUCAÇÃO DE JOVENS E ADULTOS - FUNDEB - PROFISSIONAIS DE MAGISTÉRIO				242.000,00	242.000,00
	3.1.90.04 Contratação por Tempo Determinado				2.000,00	2.000,00
	3.1.90.11 Vencimentos e Vantagens Fixas – Pessoal Civil				200.000,00	200.000,00
	3.1.90.13 Obrigações Patronais				40.000,00	40.000,00
12 366 1206 2.163	MANUTENÇÃO DA EDUCAÇÃO DE JOVENS E ADULTOS - FUNDEB - OUTRAS DESPESAS				13.000,00	13.000,00
	3.1.90.04 Contratação por Tempo Determinado				1.000,00	1.000,00
	3.1.90.11 Vencimentos e Vantagens Fixas – Pessoal Civil				2.000,00	2.000,00
	3.1.90.13 Obrigações Patronais				1.000,00	1.000,00
	3.3.90.14 Diárias – Civil				1.000,00	1.000,00
	3.3.90.30 Material de Consumo				2.000,00	2.000,00
	3.3.90.32 Material, Bem ou Serviço para Distribuição Gratuita				2.000,00	2.000,00
	3.3.90.36 Outros Serviços de Terceiros – Pessoa Física				2.000,00	2.000,00
	3.3.90.39 Outros Serviços de Terceiros - Pessoa Jurídica				2.000,00	2.000,00
Total da unidade orçamentária				360.250,00	14.233.750,00	14.594.000,00

Unidade orçamentária: 71001 - DEPARTAMENTO DE OBRAS E SERVIÇOS PÚBLICOS

Código	Especificação	Não orçamentária	Operação especial	Projetos	Atividades	Total
--------	---------------	------------------	-------------------	----------	------------	-------



MUNICÍPIO DE TACAIMBÓ

Av. Sebastião Clemente, S/N - Centro - 55.140-000 - Tacaimbó/ PE
CNPJ: 10.091.601/0001-00



Usuário: Tacaimbó

Chave de Autenticação
1440-0036-846

Página
27 / 49

Anexo 6 da Lei Nº 4.320/64 - Programa de Trabalho

Valores em R\$ - Período: Orçamento/2024

Unidade orçamentária: 71001 - DEPARTAMENTO DE OBRAS E SERVIÇOS PÚBLICOS

Código	Especificação	Não orçamentária	Operação especial	Projetos	Atividades	Total
15	Urbanismo			3.464.400,00	3.836.600,00	7.301.000,00
15 122	Administração Geral			50.000,00	3.344.000,00	3.394.000,00
15 122 1501	GESTÃO ADMINISTRATIVA DA SECRETARIA DE OBRAS E VIAÇÃO			50.000,00	3.344.000,00	3.394.000,00
15 122 1501 1.23	REQUIPAMENTO DA SECRETARIA DE OBRAS E VIAÇÃO: AQUISIÇÃO DE MÓVEIS, MÁQUINAS E EQUIPAMENTOS DIVERSOS.			50.000,00		50.000,00
	4.4.90.52 Equipamentos e Material Permanente			50.000,00		50.000,00
15 122 1501 2.37	MANUTENÇÃO DAS AÇÕES VINCULADAS AO PROGRAMA DE GESTÃO DA SECRETARIA DE OBRAS E VIAÇÃO, INCLUINDO A CONSERVAÇÃO E MANUTENÇÃO DE MÁQUINAS E VEÍCULOS PESADOS.				3.344.000,00	3.344.000,00
	3.1.90.04 Contratação por Tempo Determinado				100.000,00	100.000,00
	3.1.90.11 Vencimentos e Vantagens Fixas – Pessoal Civil				950.000,00	950.000,00
	3.1.90.16 Outras Despesas Variáveis – Pessoal Civil				10.000,00	10.000,00
	3.3.90.14 Diárias – Civil				2.000,00	2.000,00
	3.3.90.30 Material de Consumo				1.000.000,00	1.000.000,00
	3.3.90.34 Outras Despesas de Pessoal decorrentes de Contratos de Terceirização				2.000,00	2.000,00
	3.3.90.36 Outros Serviços de Terceiros – Pessoa Física				180.000,00	180.000,00
	3.3.90.39 Outros Serviços de Terceiros - Pessoa Jurídica				1.100.000,00	1.100.000,00
15 451	Infra-Estrutura Urbana			3.414.000,00	14.000,00	3.428.000,00
15 451 1502	REVITALIZA - CONVIVÊNCIA			204.000,00	14.000,00	218.000,00
15 451 1502 1.24	CONSTRUÇÃO, REFORMA E/OU AMPLIAÇÃO REQUALIFICAÇÃO, PINTURA, ADEQUAÇÃO PAISAGÍSTICA DE PRAÇAS, JARDINS, ÁREA DE LAZER E OUTROS.			202.000,00		202.000,00
	4.4.90.51 Obras e Instalações			202.000,00		202.000,00
15 451 1502 1.91	AQUISIÇÃO E INSTALAÇÃO DE EQUIPAMENTOS EM PRAÇAS E ESPAÇOS PÚBLICOS DE CONVIVÊNCIA.			2.000,00		2.000,00
	4.4.90.52 Equipamentos e Material Permanente			2.000,00		2.000,00
15 451 1502 2.129	MANUTENÇÃO DAS ATIVIDADES DO PROGRAMA " CONVIVER BEM", INCLUINDO MANUTENÇÃO DE PRAÇAS E ESPAÇOS PÚBLICOS DE CONVIVÊNCIA.				14.000,00	14.000,00
	3.3.90.30 Material de Consumo				2.000,00	2.000,00
	3.3.90.36 Outros Serviços de Terceiros – Pessoa Física				2.000,00	2.000,00
	3.3.90.39 Outros Serviços de Terceiros - Pessoa Jurídica				10.000,00	10.000,00
15 451 1503	MODERNIZAÇÃO E AMPLIAÇÃO DOS SERVIÇOS PÚBLICOS			2.000,00		2.000,00
15 451 1503 1.39	AQUISIÇÃO DE MÓVEIS, VEÍCULOS, MÁQUINAS E EQUIPAMENTOS DIVERSOS, INCLUSIVE MÁQUINAS PESADAS PARA O SERVIÇO PÚBLICO.			2.000,00		2.000,00
	4.4.90.52 Equipamentos e Material Permanente			2.000,00		2.000,00
15 451 1504	REVITALIZA - INFRAESTRUTURA			3.208.000,00		3.208.000,00
15 451 1504 1.38	CONSTRUÇÃO, REQUALIFICAÇÃO, REFORMA E/OU AMPLIAÇÃO DE CEMITÉRIOS.			102.000,00		102.000,00
	4.4.90.51 Obras e Instalações			102.000,00		102.000,00
15 451 1504 1.52	CONSTRUÇÃO, REQUALIFICA, REFORMA E/OU AMPLIAÇÃO COM ADEQUAÇÃO PAISAGÍSTICA DE ESPAÇOS PÚBLICOS.			102.000,00		102.000,00
	4.4.90.51 Obras e Instalações			102.000,00		102.000,00
15 451 1504 1.64	PAVIMENTAÇÃO, ASFALTAMENTO, DRENAGEM, RECUPERAÇÃO E			2.870.000,00		2.870.000,00



MUNICÍPIO DE TACAIMBÓ

Av. Sebastião Clemente, S/N - Centro - 55.140-000 - Tacaimbó/ PE
CNPJ: 10.091.601/0001-00



Usuário: Tacaimbó

Chave de Autenticação
1440-0036-846

Página
28 / 49

Anexo 6 da Lei Nº 4.320/64 - Programa de Trabalho

Valores em R\$ - Período: Orçamento/2024

Unidade orçamentária: 71001 - DEPARTAMENTO DE OBRAS E SERVIÇOS PÚBLICOS

Código	Especificação	Não orçamentária	Operação especial	Projetos	Atividades	Total
	MANUTENÇÃO DE VIAS, RUAS, ESTRADAS E OU RODOVIAS.					
15 451 1504 1.66	4.4.90.51 Obras e Instalações			2.870.000,00		2.870.000,00
	CONSTRUÇÃO, REQUALIFICAÇÃO, REFORMA E/OU AMPLIAÇÃO DE MUROS, RAMPAS, ESCADARIAS, PONTES, ACESSOS, PASSAGENS MOLHADAS, BEM COMO SINALIZ. DE TERM. RODOVIÁRIOS, ABRIGOS DE PASSAGEIROS E SINALIZ URBANA.			122.000,00		122.000,00
15 451 1504 1.92	4.4.90.51 Obras e Instalações			122.000,00		122.000,00
	AQUISIÇÃO E INSTALAÇÃO DE MOBILIÁRIO URBANO E SINALIZAÇÃO.			2.000,00		2.000,00
15 451 1504 1.117	4.4.90.52 Equipamentos e Material Permanente			2.000,00		2.000,00
	DESAPROPRIAÇÃO DE IMÓVEIS PARA PRÉDIOS PÚBLICOS			10.000,00		10.000,00
15 452	4.4.90.61 Aquisição de Imóveis			10.000,00		10.000,00
15 452 1503	Serviços Urbanos			400,00	478.600,00	479.000,00
15 452 1503 2.42	MODERNIZAÇÃO E AMPLIAÇÃO DOS SERVIÇOS PÚBLICOS				95.000,00	95.000,00
	MANUTENÇÃO DO PROGRAMA DE MODERNIZAÇÃO DOS SERVIÇOS URBANOS, INCLUINDO LIMPEZA URBANA, COLETA DE LIXO HOSPITALAR E ILUMINAÇÃO PÚBLICA				95.000,00	95.000,00
	3.3.90.30 Material de Consumo				20.000,00	20.000,00
	3.3.90.36 Outros Serviços de Terceiros - Pessoa Física				5.000,00	5.000,00
	3.3.90.39 Outros Serviços de Terceiros - Pessoa Jurídica				70.000,00	70.000,00
15 452 1504	REVITALIZA - INFRAESTRUTURA				369.000,00	369.000,00
15 452 1504 2.44	MANUTENÇÃO DAS AÇÕES VINCULADAS AO PROGRAMA DE INFRAESTRUTURA (MANUTENÇÃO DE PAVIMENTAÇÃO, REPOSIÇÃO DE CALÇAMENTO E MEIO FIO, MANUTENÇÃO NAS VIAS DA ZONA RURAL).				369.000,00	369.000,00
	3.3.90.30 Material de Consumo				360.000,00	360.000,00
	3.3.90.36 Outros Serviços de Terceiros - Pessoa Física				4.000,00	4.000,00
	3.3.90.39 Outros Serviços de Terceiros - Pessoa Jurídica				5.000,00	5.000,00
15 452 1505	DESENVOLVIMENTO URBANO			400,00	14.600,00	15.000,00
15 452 1505 1.113	PARTICIPAÇÃO NOS INCENTIVOS DO CONSÓRCIO DE MUNICÍPIOS			400,00		400,00
	4.4.71.70 Rateio pela Participação em Consórcio Público			400,00		400,00
15 452 1505 2.153	PARTICIPAÇÃO NA MANUTENÇÃO DO CONSÓRCIO DE MUNICÍPIOS - RATEIO NIIP				4.600,00	4.600,00
	3.1.71.70 Rateio pela Participação em Consórcio Público				3.400,00	3.400,00
	3.3.71.70 Rateio pela Participação em Consórcio Público				1.200,00	1.200,00
15 452 1505 2.154	PARTICIPAÇÃO NA MANUTENÇÃO DO CONSÓRCIO DE MUNICÍPIOS - PROGRAMA NIIP				10.000,00	10.000,00
	3.3.72.30 Material de Consumo				2.000,00	2.000,00
	3.3.72.36 Outros Serviços de Terceiros - Pessoa Física				3.000,00	3.000,00
	3.3.72.39 Outros Serviços de Terceiros - Pessoa Jurídica				5.000,00	5.000,00
16	Habitação			102.000,00	15.000,00	117.000,00
16 482	Habitação Urbana			102.000,00	15.000,00	117.000,00
16 482 1601	HABITAÇÃO POPULAR			102.000,00	15.000,00	117.000,00
16 482 1601 1.42	ELABORAÇÃO, ARTICULAÇÃO E IMPLANTAÇÃO DE PROJETOS DE HABITAÇÃO POPULAR, DE INTER. SOCIAL E OUTRAS MODALIDADES DE HABITAÇÃO POPULAR, INCLUINDO A REG. FUNDIÁRIA URBANA NO			102.000,00		102.000,00



MUNICÍPIO DE TACAIMBÓ

Av. Sebastião Clemente, S/N - Centro - 55.140-000 - Tacaimbó/ PE
CNPJ: 10.091.601/0001-00



Usuário: Tacaimbó

Chave de Autenticação
1440-0036-846

Página
29 / 49

Anexo 6 da Lei Nº 4.320/64 - Programa de Trabalho

Valores em R\$ - Período: Orçamento/2024

Unidade orçamentária: 71001 - DEPARTAMENTO DE OBRAS E SERVIÇOS PÚBLICOS

Código	Especificação	Não orçamentária	Operação especial	Projetos	Atividades	Total
	MUNICÍPIO COM ORD. DA EXP. URBA					
16 482 1601 2.130	4.4.90.51 Obras e Instalações			102.000,00		102.000,00
	MANUTENÇÃO DAS AÇÕES VINCULADAS AO PROGRAMA DE HABITAÇÃO POPULAR.				15.000,00	15.000,00
	3.3.90.30 Material de Consumo				5.000,00	5.000,00
	3.3.90.36 Outros Serviços de Terceiros – Pessoa Física				5.000,00	5.000,00
	3.3.90.39 Outros Serviços de Terceiros - Pessoa Jurídica				5.000,00	5.000,00
17	Saneamento			204.000,00	35.000,00	239.000,00
17 512	Saneamento Básico Urbano			204.000,00	35.000,00	239.000,00
17 512 1701	SANEAMENTO BÁSICO RURAL SIMPLIFICADO			102.000,00	15.000,00	117.000,00
17 512 1701 1.43	IMPLANTAÇÃO E EXECUÇÃO DE OBRAS DE MELHORIAS SANITÁRIAS DOMICILIARES E SISTEMA SIMPLIFICADO DE SANEAMENTO RURAL.			102.000,00		102.000,00
	4.4.90.51 Obras e Instalações			102.000,00		102.000,00
17 512 1701 2.131	MANUTENÇÃO DAS AÇÕES VINCULADAS AO PROGRAMA DE SANEAMENTO BÁSICO RURAL SIMPLIFICADO.				15.000,00	15.000,00
	3.3.90.30 Material de Consumo				5.000,00	5.000,00
	3.3.90.36 Outros Serviços de Terceiros – Pessoa Física				5.000,00	5.000,00
	3.3.90.39 Outros Serviços de Terceiros - Pessoa Jurídica				5.000,00	5.000,00
17 512 1702	SANEAMENTO BÁSICO URBANO			102.000,00	20.000,00	122.000,00
17 512 1702 1.44	EXECUÇÃO DE OBRAS DE SANEAMENTO URBANO, INCLUINDO MELHORIAS SANITÁRIAS, DRENAGEM, REDES DE ESGOTO, SISTEMA DE TRATAMENTO, LIMPEZA DE CANAIS, CÔRREGOS, RIOS E OUTROS.			102.000,00		102.000,00
	4.4.90.51 Obras e Instalações			102.000,00		102.000,00
17 512 1702 2.59	MANUTENÇÃO DO SISTEMA DE SANEAMENTO URBANO.				20.000,00	20.000,00
	3.3.90.30 Material de Consumo				5.000,00	5.000,00
	3.3.90.36 Outros Serviços de Terceiros – Pessoa Física				10.000,00	10.000,00
	3.3.90.39 Outros Serviços de Terceiros - Pessoa Jurídica				5.000,00	5.000,00
18	Gestão Ambiental			50,00	2.450,00	2.500,00
18 452	Serviços Urbanos			50,00	2.450,00	2.500,00
18 452 1803	RESÍDUOS SÓLIDOS			50,00	2.450,00	2.500,00
18 452 1803 1.105	PARTICIPAÇÃO NOS INCENTIVOS DO CONSÓRCIO DE MUNICÍPIO - PROGRAMA NIESMA			50,00		50,00
	4.4.71.70 Rateio pela Participação em Consórcio Público			50,00		50,00
18 452 1803 2.151	PARTICIPAÇÃO NA MANUTENÇÃO DO CONSÓRCIO DE MUNICÍPIOS - RATEIO NIESMA				2.450,00	2.450,00
	3.1.71.70 Rateio pela Participação em Consórcio Público				1.550,00	1.550,00
	3.3.71.70 Rateio pela Participação em Consórcio Público				900,00	900,00
22	Indústria			2.000,00	15.000,00	17.000,00
22 661	Promoção Industrial			2.000,00	15.000,00	17.000,00
22 661 2201	PARQUE INDUSTRIAL DE TACAIMBÓ			2.000,00	15.000,00	17.000,00
22 661 2201 1.93	AQUISIÇÃO DE IMÓVEL PARA INSTALAÇÃO E OU AMPLIAÇÃO DE PARQUE INDUSTRIAL NO MUNICÍPIO.			2.000,00		2.000,00
	4.4.90.52 Equipamentos e Material Permanente			2.000,00		2.000,00



MUNICÍPIO DE TACAIMBÓ

Av. Sebastião Clemente, S/N - Centro - 55.140-000 - Tacaimbó/ PE
CNPJ: 10.091.601/0001-00



Usuário: Tacaimbó

Chave de Autenticação

1440-0036-846

Página

30 / 49

Anexo 6 da Lei Nº 4.320/64 - Programa de Trabalho

Valores em R\$ - Período: Orçamento/2024

Unidade orçamentária: 71001 - DEPARTAMENTO DE OBRAS E SERVIÇOS PÚBLICOS

Código	Especificação	Não orçamentária	Operação especial	Projetos	Atividades	Total
22 661 2201 2.132	MANUTENÇÃO DAS AÇÕES VINCULADAS AO PROGRAMA PARQUE INDUSTRIAL.				15.000,00	15.000,00
	3.3.90.30 Material de Consumo				5.000,00	5.000,00
	3.3.90.36 Outros Serviços de Terceiros – Pessoa Física				5.000,00	5.000,00
	3.3.90.39 Outros Serviços de Terceiros - Pessoa Jurídica				5.000,00	5.000,00
23	Comércio e Serviços			4.000,00	11.000,00	15.000,00
23 691	Promoção Comercial			4.000,00	11.000,00	15.000,00
23 691 2301	REVITALIZA - FEIRAS			4.000,00	11.000,00	15.000,00
23 691 2301 1.94	CONSTRUÇÃO, REFORMA, AMPLIAÇÃO, REQUALIFICAÇÃO, PINTURA, ADEQUAÇÃO PAISAGÍSTICA DAS FEIRAS LIVRES.			2.000,00		2.000,00
	4.4.90.51 Obras e Instalações			2.000,00		2.000,00
23 691 2301 1.95	AQUISIÇÃO E INSTALAÇÃO DE EQUIPAMENTOS DIVERSOS.			2.000,00		2.000,00
	4.4.90.52 Equipamentos e Material Permanente			2.000,00		2.000,00
23 691 2301 2.62	MANUTENÇÃO DAS AÇÕES DO PROGRAMA DE REVITALIZAÇÃO, MODERNIZAÇÃO E PADRONIZAÇÃO DE FEIRAS LIVRES				11.000,00	11.000,00
	3.3.90.30 Material de Consumo				5.000,00	5.000,00
	3.3.90.31 Premiações Culturais, Artísticas, Científicas, Desportivas e Outras				1.000,00	1.000,00
	3.3.90.36 Outros Serviços de Terceiros – Pessoa Física				3.000,00	3.000,00
	3.3.90.39 Outros Serviços de Terceiros - Pessoa Jurídica				2.000,00	2.000,00
25	Energia			22.000,00	644.000,00	666.000,00
25 752	Energia Elétrica			22.000,00	644.000,00	666.000,00
25 752 2501	ELETRIFICAÇÃO RURAL E ILUMINAÇÃO PÚBLICA			22.000,00	644.000,00	666.000,00
25 752 2501 1.26	EXECUÇÃO DE PROJETOS DE ELETRIFICAÇÃO RURAL E EXPANSÃO DA REDE DE ILUMINAÇÃO PÚBLICA, INCLUSIVE AQUISIÇÃO DE POSTES, TRANSFORMADORES E OUTROS MATERIAIS			20.000,00		20.000,00
	4.4.90.51 Obras e Instalações			20.000,00		20.000,00
25 752 2501 1.70	AQUISIÇÃO DE POSTES, TRASFORMADORES E OUTROS MATERIAIS.			2.000,00		2.000,00
	4.4.90.52 Equipamentos e Material Permanente			2.000,00		2.000,00
25 752 2501 2.106	MANUTENÇÃO DAS AÇÕES VINCULADAS AO PROGRAMA DE ELETRIFICAÇÃO RURAL E ILUMINAÇÃO PÚBLICA.				644.000,00	644.000,00
	3.3.90.30 Material de Consumo				40.000,00	40.000,00
	3.3.90.36 Outros Serviços de Terceiros – Pessoa Física				4.000,00	4.000,00
	3.3.90.39 Outros Serviços de Terceiros - Pessoa Jurídica				600.000,00	600.000,00
26	Transporte			259.000,00	12.000,00	271.000,00
26 451	Infra-Estrutura Urbana			157.000,00	12.000,00	169.000,00
26 451 2602	RODOVIAS E ESTRADAS VICINAIS			157.000,00	12.000,00	169.000,00
26 451 2602 1.25	EXECUÇÃO DE OBRAS DE RECUPERAÇÃO DE RODOVIAS, ESTRADAS, TRECHOS ASFÁLTICOS E VIAS DE ACESSO NO MUNICÍPIO.			157.000,00		157.000,00
	4.4.90.51 Obras e Instalações			102.000,00		102.000,00
	4.4.90.61 Aquisição de Imóveis			55.000,00		55.000,00
26 451 2602 2.40	MANUTENÇÃO E CONSERVAÇÃO DE ESTRADAS E VIAS DE ACESSOS DO MUNICÍPIO.				12.000,00	12.000,00
	3.3.90.30 Material de Consumo				2.000,00	2.000,00



MUNICÍPIO DE TACAIMBÓ

Av. Sebastião Clemente, S/N - Centro - 55.140-000 - Tacaimbó/ PE
CNPJ: 10.091.601/0001-00



Usuário: Tacaimbó

Chave de Autenticação
1440-0036-846

Página
31 / 49

Anexo 6 da Lei Nº 4.320/64 - Programa de Trabalho

Valores em R\$ - Período: Orçamento/2024

Unidade orçamentária: 71001 - DEPARTAMENTO DE OBRAS E SERVIÇOS PÚBLICOS

Código	Especificação	Não orçamentária	Operação especial	Projetos	Atividades	Total
3.3.90.36	Outros Serviços de Terceiros – Pessoa Física				5.000,00	5.000,00
3.3.90.39	Outros Serviços de Terceiros - Pessoa Jurídica				5.000,00	5.000,00
26 782	Transporte Rodoviário			102.000,00		102.000,00
26 782 2601	TERMINAIS DE TRANSPORTE E SINALIZAÇÃO URBANA			102.000,00		102.000,00
26 782 2601 1.29	CONSTRUÇÃO, REFORMA E/OU AMPLIAÇÃO DE TERMINAIS RODOVIÁRIOS, ABRIGOS DE PASSAGEIROS E SISTEMAS DE SINALIZAÇÃO URBANA			102.000,00		102.000,00
4.4.90.51	Obras e Instalações			102.000,00		102.000,00
Total da unidade orçamentária				4.057.450,00	4.571.050,00	8.628.500,00

Unidade orçamentária: 91001 - DEPARTAMENTO DE AGRICULTURA

Código	Especificação	Não orçamentária	Operação especial	Projetos	Atividades	Total
18	Gestão Ambiental			226.000,00	128.000,00	354.000,00
18 541	Preservação e Conservação Ambiental			104.000,00	6.000,00	110.000,00
18 541 1801	PRESERVAÇÃO E CONSERVAÇÃO AMBIENTAL			2.000,00	6.000,00	8.000,00
18 541 1801 1.21	EXECUÇÃO DE OBRAS DE PRESERVAÇÃO E CONSERVAÇÃO AMBIENTAL.			2.000,00		2.000,00
4.4.90.51	Obras e Instalações			2.000,00		2.000,00
18 541 1801 2.134	MANUTENÇÃO DAS AÇÕES VINCULADAS AO PROGRAMA, INCLUINDO APOIAR A REALIZAÇÃO DE CADASTROS AMBIENTAIS RURAIS PARA REGULARIZAÇÃO DE PASSIVO AMBIENTAL.				6.000,00	6.000,00
3.3.90.30	Material de Consumo				2.000,00	2.000,00
3.3.90.36	Outros Serviços de Terceiros – Pessoa Física				2.000,00	2.000,00
3.3.90.39	Outros Serviços de Terceiros - Pessoa Jurídica				2.000,00	2.000,00
18 541 1802	RECICLAGEM E TRATAMENTO DE RESÍDUOS SÓLIDOS			102.000,00		102.000,00
18 541 1802 1.27	EXECUÇÃO DE OBRAS PARA IMPLANTAÇÃO, REQUALIFICAÇÃO OU AMPLIAÇÃO DE ATERRO SANITÁRIO, INCLUSIVE POR MEIO DE CONSÓRCIO, INCLUINDO ELABORAÇÃO E IMPLEMENTAÇÃO DE PROJETOS DE TRATAMENTO E RECICLAGEM DO LIX			102.000,00		102.000,00
4.4.90.51	Obras e Instalações			102.000,00		102.000,00
18 543	Recuperação de Áreas Degradadas				104.000,00	104.000,00
18 543 1802	RECICLAGEM E TRATAMENTO DE RESÍDUOS SÓLIDOS				104.000,00	104.000,00
18 543 1802 2.45	MANUTENÇÃO DAS AÇÕES VINCULADAS AO PROGRAMA, INCLUINDO FOMENTAR A DESTINAÇÃO ADEQUADA DOS RESÍDUOS SÓLIDOS.				104.000,00	104.000,00
3.3.90.30	Material de Consumo				2.000,00	2.000,00
3.3.90.36	Outros Serviços de Terceiros – Pessoa Física				2.000,00	2.000,00
3.3.90.39	Outros Serviços de Terceiros - Pessoa Jurídica				100.000,00	100.000,00
18 544	Recursos Hídricos			122.000,00	18.000,00	140.000,00
18 544 1703	CONVIVÊNCIA COM A ESTIAGEM			122.000,00	18.000,00	140.000,00
18 544 1703 1.50	EXECUÇÃO DE OBRAS HÍDRICAS: CONSTRUÇÃO E AMPLIAÇÃO DE BARRAGENS, POÇOS, ADUTORAS, CISTERNAS E OUTRAS OBRAS E INSTALAÇÃO DESTINADAS AO ABASTECIMENTO DE ÁGUA REGULAR.			122.000,00		122.000,00
4.4.90.51	Obras e Instalações			122.000,00		122.000,00
18 544 1703 2.47	MANUTENÇÃO DAS AÇÕES VINCULADAS AO PROGRAMA.				12.000,00	12.000,00
3.3.90.36	Outros Serviços de Terceiros – Pessoa Física				10.000,00	10.000,00



MUNICÍPIO DE TACAIMBÓ

Av. Sebastião Clemente, S/N - Centro - 55.140-000 - Tacaimbó/ PE
CNPJ: 10.091.601/0001-00



Usuário: Tacaimbó

Chave de Autenticação
1440-0036-846

Página
32 / 49

Anexo 6 da Lei Nº 4.320/64 - Programa de Trabalho

Valores em R\$ - Período: Orçamento/2024

Unidade orçamentária: 91001 - DEPARTAMENTO DE AGRICULTURA

Código	Especificação	Não orçamentária	Operação especial	Projetos	Atividades	Total
3.3.90.39	Outros Serviços de Terceiros - Pessoa Jurídica				2.000,00	2.000,00
18 544 1703 2.140	REALIZAR ABASTECIMENTO DE ÁGUA EMERGENCIAL PARA A POPULAÇÃO URBANA E RURAL.				6.000,00	6.000,00
3.3.90.30	Material de Consumo				2.000,00	2.000,00
3.3.90.36	Outros Serviços de Terceiros - Pessoa Física				2.000,00	2.000,00
3.3.90.39	Outros Serviços de Terceiros - Pessoa Jurídica				2.000,00	2.000,00
20	Agricultura			372.000,00	1.745.000,00	2.117.000,00
20 122	Administração Geral			10.000,00	1.642.000,00	1.652.000,00
20 122 2001	GESTÃO DA SECRETARIA DE AGRICULTURA			10.000,00	1.642.000,00	1.652.000,00
20 122 2001 1.53	REEQUIPAMENTO DA SECRETARIA DE AGRICULTURA: AQUISIÇÃO DE MÓVEIS, MÁQUINAS, VEÍCULOS E EQUIPAMENTOS DIVERSOS			10.000,00		10.000,00
4.4.90.52	Equipamentos e Material Permanente			10.000,00		10.000,00
20 122 2001 2.39	MANUTENÇÃO DAS AÇÕES VINCULADAS AO PROGRAMA DE GESTÃO DA SECRETARIA DE AGRICULTURA, INCLUINDO A CONSERVAÇÃO E MANUTENÇÃO DE MÁQUINAS E VEÍCULOS PESADOS.				1.642.000,00	1.642.000,00
3.1.90.11	Vencimentos e Vantagens Fixas - Pessoal Civil				170.000,00	170.000,00
3.3.90.14	Diárias - Civil				2.000,00	2.000,00
3.3.90.30	Material de Consumo				300.000,00	300.000,00
3.3.90.36	Outros Serviços de Terceiros - Pessoa Física				70.000,00	70.000,00
3.3.90.39	Outros Serviços de Terceiros - Pessoa Jurídica				1.100.000,00	1.100.000,00
20 605	Abastecimento			134.000,00	13.000,00	147.000,00
20 605 2006	ADEQUAÇÃO E QUALIFICAÇÃO DO SISTEMA DE ABASTECIMENTO			134.000,00	13.000,00	147.000,00
20 605 2006 1.35	CONSTRUÇÃO, REFORMA E/OU AMPLIAÇÃO DE AÇOUGUES, MERCADOS, CENTRO DE ABASTECIMENTO, ABATEDOURO E INSTALAÇÕES E AQUISIÇÃO DE MÓVEIS, MÁQUINAS E EQUIPAMENTOS			134.000,00		134.000,00
4.4.90.51	Obras e Instalações			82.000,00		82.000,00
4.4.90.52	Equipamentos e Material Permanente			52.000,00		52.000,00
20 605 2006 2.52	MANUTENÇÃO DAS AÇÕES VINCULADAS AO PROGRAMA DE ADEQUAÇÃO E QUALIFICAÇÃO DO SISTEMA DE ABASTECIMENTO.				13.000,00	13.000,00
3.3.90.30	Material de Consumo				5.000,00	5.000,00
3.3.90.36	Outros Serviços de Terceiros - Pessoa Física				5.000,00	5.000,00
3.3.90.39	Outros Serviços de Terceiros - Pessoa Jurídica				3.000,00	3.000,00
20 608	Promoção da Produção Agropecuária			228.000,00	90.000,00	318.000,00
20 608 2002	APOIO AO DESENVOLVIMENTO DO SETOR AGROPECUÁRIO			222.000,00	57.000,00	279.000,00
20 608 2002 1.30	AQUISIÇÃO DE MÓVEIS, VEÍCULOS, TRATORES, MÁQUINAS E EQUIPAMENTOS AGRÍCOLAS.			222.000,00		222.000,00
4.4.90.52	Equipamentos e Material Permanente			222.000,00		222.000,00
20 608 2002 2.48	MANUTENÇÃO DAS AÇÕES DO PROGRAMA DE APOIO AO DESENVOLVIMENTO DO SETOR AGROPECUÁRIO, INCLUINDO O ACESSO AO CRÉDITO RURAL.				15.000,00	15.000,00
3.3.90.30	Material de Consumo				2.000,00	2.000,00
3.3.90.36	Outros Serviços de Terceiros - Pessoa Física				3.000,00	3.000,00
3.3.90.39	Outros Serviços de Terceiros - Pessoa Jurídica				10.000,00	10.000,00
20 608 2002 2.50	PRODUÇÃO E DOAÇÃO DE SEMENTES, MUDAS, FERTILIZANTES E OUTROS				9.000,00	9.000,00



MUNICÍPIO DE TACAIMBÓ

Av. Sebastião Clemente, S/N - Centro - 55.140-000 - Tacaimbó/ PE
CNPJ: 10.091.601/0001-00



Usuário: Tacaimbó

Chave de Autenticação
1440-0036-846

Página
33 / 49

Anexo 6 da Lei Nº 4.320/64 - Programa de Trabalho

Valores em R\$ - Período: Orçamento/2024

Unidade orçamentária: 91001 - DEPARTAMENTO DE AGRICULTURA

Código	Especificação	Não orçamentária	Operação especial	Projetos	Atividades	Total
	INSUMOS					
	3.3.90.30 Material de Consumo				2.000,00	2.000,00
	3.3.90.32 Material, Bem ou Serviço para Distribuição Gratuita				4.000,00	4.000,00
	3.3.90.36 Outros Serviços de Terceiros – Pessoa Física				1.000,00	1.000,00
	3.3.90.39 Outros Serviços de Terceiros - Pessoa Jurídica				2.000,00	2.000,00
20 608 2002 2.135	REALIZAR ARAÇÃO DE TERRAS PARA PLANTIO DE CULTURAS				13.000,00	13.000,00
	3.3.90.30 Material de Consumo				5.000,00	5.000,00
	3.3.90.36 Outros Serviços de Terceiros – Pessoa Física				3.000,00	3.000,00
	3.3.90.39 Outros Serviços de Terceiros - Pessoa Jurídica				5.000,00	5.000,00
20 608 2002 2.136	PROMOVER A VACINAÇÃO DE REBANHOS				6.000,00	6.000,00
	3.3.90.30 Material de Consumo				2.000,00	2.000,00
	3.3.90.36 Outros Serviços de Terceiros – Pessoa Física				2.000,00	2.000,00
	3.3.90.39 Outros Serviços de Terceiros - Pessoa Jurídica				2.000,00	2.000,00
20 608 2002 2.137	FOMENTAR A CRIAÇÃO DE ANIMAIS DE PEQUENO PORTE POR MEIO DA CAPACITAÇÃO DOS PRODUTORES.				6.000,00	6.000,00
	3.3.90.30 Material de Consumo				2.000,00	2.000,00
	3.3.90.36 Outros Serviços de Terceiros – Pessoa Física				2.000,00	2.000,00
	3.3.90.39 Outros Serviços de Terceiros - Pessoa Jurídica				2.000,00	2.000,00
20 608 2002 2.138	APOIAR A CRIAÇÃO DE ABELHAS EM PARCERIA COM A REDE PRODUTIVA TERRITORIAL DE APICULTURA.				8.000,00	8.000,00
	3.3.90.30 Material de Consumo				2.000,00	2.000,00
	3.3.90.32 Material, Bem ou Serviço para Distribuição Gratuita				2.000,00	2.000,00
	3.3.90.36 Outros Serviços de Terceiros – Pessoa Física				2.000,00	2.000,00
	3.3.90.39 Outros Serviços de Terceiros - Pessoa Jurídica				2.000,00	2.000,00
20 608 2003	APOIO AO DESENVOLVIMENTO DA AGRICULTURA FAMILIAR			4.000,00	21.000,00	25.000,00
20 608 2003 1.31	ELABORAR E EXECUTAR PROJETOS POR MEIO DO PROG. PRONAF, OU DE OUTROS PROG. DE FOMENTO À AGRIC. FAMILIAR, NO MUNICÍPIO, EM CONV. COM OUTROS NÍVEIS DE GOV., INCLUINDO A AQUISIÇÃO DE MÓVÉIS, VEÍCULOS, TRA			4.000,00		4.000,00
	4.4.90.51 Obras e Instalações			2.000,00		2.000,00
	4.4.90.52 Equipamentos e Material Permanente			2.000,00		2.000,00
20 608 2003 2.49	MANUTENÇÃO DAS AÇÕES VINCULADAS AO PROGRAMA, INCLUINDO O APOIO E CAPACITAÇÃO DOS AGRICULTORES EM AGROECOLOGIA NAS DIVERAS CULTURAS EXISTENTES, ESTIMULANDO A PARTICIPAÇÃO NO PROGRAMA NACIONAL DE AL				4.000,00	4.000,00
	3.3.90.32 Material, Bem ou Serviço para Distribuição Gratuita				2.000,00	2.000,00
	3.3.90.36 Outros Serviços de Terceiros – Pessoa Física				1.000,00	1.000,00
	3.3.90.39 Outros Serviços de Terceiros - Pessoa Jurídica				1.000,00	1.000,00
20 608 2003 2.139	APOIAR O CADASTRO DE AGRICULTORES FAMILIARES NO PROGRAMA GARANTIA SAFRA.				17.000,00	17.000,00
	3.3.90.36 Outros Serviços de Terceiros – Pessoa Física				2.000,00	2.000,00
	3.3.90.39 Outros Serviços de Terceiros - Pessoa Jurídica				15.000,00	15.000,00
20 608 2004	CAMPANHA DE VACINAÇÃO DO REBANHO BOVINO				6.000,00	6.000,00



MUNICÍPIO DE TACAIMBÓ

Av. Sebastião Clemente, S/N - Centro - 55.140-000 - Tacaimbó/ PE
CNPJ: 10.091.601/0001-00



Usuário: Tacaimbó

Chave de Autenticação
1440-0036-846

Página
34 / 49

Anexo 6 da Lei Nº 4.320/64 - Programa de Trabalho

Valores em R\$ - Período: Orçamento/2024

Unidade orçamentária: 91001 - DEPARTAMENTO DE AGRICULTURA

Código	Especificação	Não orçamentária	Operação especial	Projetos	Atividades	Total
20 608 2004 2.51	MANUTENÇÃO DAS ATIVIDADES DO PROGRAMA PRINCIPALMENTE A VACINAÇÃO DO REBANHO				6.000,00	6.000,00
	3.3.90.30 Material de Consumo				2.000,00	2.000,00
	3.3.90.36 Outros Serviços de Terceiros – Pessoa Física				2.000,00	2.000,00
	3.3.90.39 Outros Serviços de Terceiros - Pessoa Jurídica				2.000,00	2.000,00
20 608 2005	CONFERÊNCIA, EXPOSIÇÃO E FEIRAS			2.000,00	6.000,00	8.000,00
20 608 2005 1.32	CONSTRUÇÃO, REFORMA E/OU AMPLIAÇÃO DE IMÓVEIS E INSTALAÇÕES DE CURRAIS E OUTROS EQUIPAMENTOS VINCULADOS À FEIRA, EVENTOS E ATIVIDADES RURAIS			2.000,00		2.000,00
	4.4.90.51 Obras e Instalações			2.000,00		2.000,00
20 608 2005 2.133	MANUTENÇÃO DAS AÇÕES VINCULADAS AO PROGRAMA				6.000,00	6.000,00
	3.3.90.30 Material de Consumo				2.000,00	2.000,00
	3.3.90.36 Outros Serviços de Terceiros – Pessoa Física				2.000,00	2.000,00
	3.3.90.39 Outros Serviços de Terceiros - Pessoa Jurídica				2.000,00	2.000,00
22	Indústria			2.000,00		2.000,00
22 661	Promoção Industrial			2.000,00		2.000,00
22 661 2201	PARQUE INDUSTRIAL DE TACAIMBÓ			2.000,00		2.000,00
22 661 2201 1.22	ELABORAÇÃO, ARTICULAÇÃO E DESENVOLVIMENTO DE PROJETOS DE INFRAESTRUTURA PARA O PARQUE INDÚSTRIAL DO MUNICÍPIO, INCLUINDO A LIMPEZA, A TERRAPLANAGEM, A PAVIMENTAÇÃO DE RUAS E OU MELHORIAS DE VIAS, A IN			2.000,00		2.000,00
	4.4.90.51 Obras e Instalações			2.000,00		2.000,00
Total da unidade orçamentária				600.000,00	1.873.000,00	2.473.000,00
Total da unidade gestora			719.400,00	7.578.000,00	36.284.800,00	44.582.200,00

Unidade gestora: 15100 - Câmara Municipal de Tacaimbó

Unidade orçamentária: 10001 - PODER LEGISLATIVO

Código	Especificação	Não orçamentária	Operação especial	Projetos	Atividades	Total
1	Legislativa			84.000,00	2.318.000,00	2.402.000,00
1 31	Ação Legislativa			84.000,00	2.318.000,00	2.402.000,00
1 31 1	APOIO AO LEGISLATIVO			84.000,00	2.318.000,00	2.402.000,00
1 31 1 1.68	CONSTRUÇÃO, REFORMA E/OU AMPLIAÇÃO DA ÁREA FÍSICA			24.000,00		24.000,00
	4.4.90.51 Obras e Instalações			24.000,00		24.000,00
1 31 1 1.69	AQUISIÇÃO DE VEÍCULOS, MÓVEIS E EQUIPAMENTOS DIVERSOS			60.000,00		60.000,00
	4.4.90.52 Equipamentos e Material Permanente			60.000,00		60.000,00
1 31 1 2.98	GESTÃO DE PESSOAL DO PODER LEGISLATIVO				500.800,00	500.800,00
	3.1.90.04 Contratação por Tempo Determinado				20.000,00	20.000,00
	3.1.90.11 Vencimentos e Vantagens Fixas – Pessoal Civil				360.000,00	360.000,00
	3.1.90.13 Obrigações Patronais				84.000,00	84.000,00
	3.1.90.16 Outras Despesas Variáveis – Pessoal Civil				2.400,00	2.400,00
	3.1.90.94 Indenizações e Restituições Trabalhistas				2.400,00	2.400,00
	3.3.90.93 Indenizações e Restituições				32.000,00	32.000,00
1 31 1 2.99	MANUTENÇÃO DAS ATIVIDADES DO PODER LEGISLATIVO				419.200,00	419.200,00



MUNICÍPIO DE TACAIMBÓ

Av. Sebastião Clemente, S/N - Centro - 55.140-000 - Tacaimbó/ PE
CNPJ: 10.091.601/0001-00



Usuário: Tacaimbó

Chave de Autenticação
1440-0036-846

Página
35 / 49

Anexo 6 da Lei Nº 4.320/64 - Programa de Trabalho

Valores em R\$ - Período: Orçamento/2024

Unidade orçamentária: 10001 - PODER LEGISLATIVO

Código	Especificação	Não orçamentária	Operação especial	Projetos	Atividades	Total
	3.3.50.41 Contribuições				2.200,00	2.200,00
	3.3.90.14 Diárias - Civil				12.000,00	12.000,00
	3.3.90.30 Material de Consumo				24.000,00	24.000,00
	3.3.90.33 Passagens e Despesas com Locomoção				2.400,00	2.400,00
	3.3.90.35 Serviços de Consultoria				108.000,00	108.000,00
	3.3.90.36 Outros Serviços de Terceiros - Pessoa Física				72.000,00	72.000,00
	3.3.90.39 Outros Serviços de Terceiros - Pessoa Jurídica				180.000,00	180.000,00
	3.3.90.47 Obrigações Tributárias e Contributivas				9.000,00	9.000,00
	3.3.90.91 Sentenças Judiciais				6.000,00	6.000,00
	3.3.90.92 Despesas de Exercícios Anteriores				3.600,00	3.600,00
1 31 1 2.100	MANUTENÇÃO DOS VEREADORES				1.350.000,00	1.350.000,00
	3.1.90.11 Vencimentos e Vantagens Fixas - Pessoal Civil				1.020.000,00	1.020.000,00
	3.1.90.13 Obrigações Patronais				240.000,00	240.000,00
	3.3.90.14 Diárias - Civil				36.000,00	36.000,00
	3.3.90.93 Indenizações e Restituições				54.000,00	54.000,00
1 31 1 2.101	DIVULGAÇÃO DE ATOS DO PODER LEGISLATIVO				15.200,00	15.200,00
	3.3.90.30 Material de Consumo				2.400,00	2.400,00
	3.3.90.36 Outros Serviços de Terceiros - Pessoa Física				3.600,00	3.600,00
	3.3.90.39 Outros Serviços de Terceiros - Pessoa Jurídica				6.000,00	6.000,00
	3.3.90.47 Obrigações Tributárias e Contributivas				3.200,00	3.200,00
1 31 1 2.102	CERIMONIAIS E EVENTOS DO PODER LEGISLATIVO				23.000,00	23.000,00
	3.3.90.30 Material de Consumo				5.000,00	5.000,00
	3.3.90.36 Outros Serviços de Terceiros - Pessoa Física				6.000,00	6.000,00
	3.3.90.39 Outros Serviços de Terceiros - Pessoa Jurídica				6.000,00	6.000,00
	3.3.90.47 Obrigações Tributárias e Contributivas				6.000,00	6.000,00
1 31 1 2.103	GESTÃO DO CONTROLE INTERNO				9.800,00	9.800,00
	3.3.90.30 Material de Consumo				1.400,00	1.400,00
	3.3.90.36 Outros Serviços de Terceiros - Pessoa Física				4.400,00	4.400,00
	3.3.90.39 Outros Serviços de Terceiros - Pessoa Jurídica				2.000,00	2.000,00
	3.3.90.47 Obrigações Tributárias e Contributivas				2.000,00	2.000,00
Total da unidade orçamentária				84.000,00	2.318.000,00	2.402.000,00
Total da unidade gestora				84.000,00	2.318.000,00	2.402.000,00

Unidade gestora: 15100 - Fundo Municipal de Saúde de Tacaimbó

Unidade orçamentária: 61001 - DEPARTAMENTO DE SAÚDE

Código	Especificação	Não orçamentária	Operação especial	Projetos	Atividades	Total
10	Saúde				670.000,00	670.000,00
10 122	Administração Geral				670.000,00	670.000,00
10 122 1001	GESTÃO ADMINISTRATIVA DA SECRETARIA DE SAÚDE				670.000,00	670.000,00
10 122 1001 2.104	MANUTENÇÃO DAS ATIVIDADES DA SECRETARIA MUNICIPAL DE SAÚDE				670.000,00	670.000,00
	3.3.90.30 Material de Consumo				500.000,00	500.000,00
	3.3.90.36 Outros Serviços de Terceiros - Pessoa Física				70.000,00	70.000,00



MUNICÍPIO DE TACAIMBÓ

Av. Sebastião Clemente, S/N - Centro - 55.140-000 - Tacaimbó/ PE
CNPJ: 10.091.601/0001-00



Usuário: Tacaimbó

Chave de Autenticação
1440-0036-846

Página
36 / 49

Anexo 6 da Lei Nº 4.320/64 - Programa de Trabalho

Valores em R\$ - Período: Orçamento/2024

Unidade orçamentária: 61001 - DEPARTAMENTO DE SAÚDE

Código	Especificação	Não orçamentária	Operação especial	Projetos	Atividades	Total
3.3.90.39	Outros Serviços de Terceiros - Pessoa Jurídica				100.000,00	100.000,00
Total da unidade orçamentária					670.000,00	670.000,00

Unidade orçamentária: 61002 - FUNDO MUNICIPAL DE SAÚDE (ENTIDADE SUPERVISIONADA)

Código	Especificação	Não orçamentária	Operação especial	Projetos	Atividades	Total
10	Saúde			980.000,00	12.418.800,00	13.398.800,00
10 122	Administração Geral			115.000,00	4.157.800,00	4.272.800,00
10 122 1001	GESTÃO ADMINISTRATIVA DA SECRETARIA DE SAÚDE			4.000,00	116.000,00	120.000,00
10 122 1001 1.106	PARTICIPAÇÃO NOS INCENTIVOS DO CONSÓRCIO DE MUNICÍPIO - RATEIO			4.000,00		4.000,00
4.4.71.70	Rateio pela Participação em Consórcio Público			4.000,00		4.000,00
10 122 1001 2.155	PARTICIPAÇÃO NA MANUTENÇÃO DO CONSÓRCIO DE MUNICIPIOS - RATEIO				116.000,00	116.000,00
3.1.71.70	Rateio pela Participação em Consórcio Público				63.800,00	63.800,00
3.3.71.70	Rateio pela Participação em Consórcio Público				52.200,00	52.200,00
10 122 1002	PROGRAMA DE FORTALECIMENTO DA GESTÃO EM SAÚDE E CONTROLE SOCIAL			111.000,00	3.956.000,00	4.067.000,00
10 122 1002 1.19	EXECUÇÃO DE OBRAS PARA A GESTÃO DA SAÚDE.			55.000,00		55.000,00
4.4.90.51	Obras e Instalações			55.000,00		55.000,00
10 122 1002 1.20	AQUISIÇÃO DE VEÍCULOS, MÁQUINAS, MÓVEIS E EQUIPAMENTOS PARA FORTALECIMENTO DA GESTÃO EM SAÚDE			55.000,00		55.000,00
4.4.90.52	Equipamentos e Material Permanente			55.000,00		55.000,00
10 122 1002 1.118	DESAPROPRIAÇÃO DE IMÓVEIS PARA A SAÚDE			1.000,00		1.000,00
4.4.90.61	Aquisição de Imóveis			1.000,00		1.000,00
10 122 1002 2.14	APOIO A ENTIDADES SEM FINS LUCRATIVOS NA ÁREA DE SAÚDE				5.000,00	5.000,00
3.3.50.41	Contribuições				4.000,00	4.000,00
3.3.50.43	Subvenções Sociais				1.000,00	1.000,00
10 122 1002 2.35	MANUTENÇÃO DAS ATIVIDADES DE FORTALECIMENTO DA GESTÃO EM SAÚDE E CONTROLE SOCIAL				3.946.000,00	3.946.000,00
3.1.90.04	Contratação por Tempo Determinado				20.000,00	20.000,00
3.1.90.11	Vencimentos e Vantagens Fixas – Pessoal Civil				1.300.000,00	1.300.000,00
3.1.90.13	Obrigações Patronais				270.000,00	270.000,00
3.1.90.92	Despesas de Exercícios Anteriores				2.000,00	2.000,00
3.1.90.96	Ressarcimento de Despesas de Pessoal Requisitado				5.000,00	5.000,00
3.3.90.14	Diárias – Civil				75.000,00	75.000,00
3.3.90.30	Material de Consumo				4.000,00	4.000,00
3.3.90.33	Passagens e Despesas com Locomoção				2.000,00	2.000,00
3.3.90.34	Outras Despesas de Pessoal decorrentes de Contratos de Terceirização				2.100.000,00	2.100.000,00
3.3.90.35	Serviços de Consultoria				140.000,00	140.000,00
3.3.90.36	Outros Serviços de Terceiros – Pessoa Física				3.000,00	3.000,00
3.3.90.39	Outros Serviços de Terceiros - Pessoa Jurídica				5.000,00	5.000,00
3.3.90.40	Serviços de Tecnologia da Informação e Comunicação - Pessoa Jurídica				2.000,00	2.000,00
3.3.90.47	Obrigações Tributárias e Contributivas				10.000,00	10.000,00



MUNICÍPIO DE TACAIMBÓ

Av. Sebastião Clemente, S/N - Centro - 55.140-000 - Tacaimbó/ PE
CNPJ: 10.091.601/0001-00



Usuário: Tacaimbó

Chave de Autenticação
1440-0036-846

Página
37 / 49

Anexo 6 da Lei Nº 4.320/64 - Programa de Trabalho

Valores em R\$ - Período: Orçamento/2024

Unidade orçamentária: 61002 - FUNDO MUNICIPAL DE SAÚDE (ENTIDADE SUPERVISIONADA)

Código	Especificação	Não orçamentária	Operação especial	Projetos	Atividades	Total
	3.3.90.92 Despesas de Exercícios Anteriores				2.000,00	2.000,00
	3.3.90.94 Indenizações e Restituições Trabalhistas				1.000,00	1.000,00
	3.3.95.30 Material de Consumo				2.000,00	2.000,00
	3.3.95.36 Outros Serviços de Terceiros – Pessoa Física				1.000,00	1.000,00
	3.3.95.39 Outros Serviços de Terceiros - Pessoa Jurídica				2.000,00	2.000,00
10 122 1002 2.36	MANUTENÇÃO DAS ATIVIDADES DO CONSELHO MUNICIPAL DE SAÚDE, INCLUSIVE CAPACITAÇÃO DOS CONSELHEIROS, DIÁRIAS E AUXÍLIOS PARA PARTICIPAR DE EVENTOS E CONFERÊNCIAS.				5.000,00	5.000,00
	3.3.90.14 Diárias – Civil				1.000,00	1.000,00
	3.3.90.30 Material de Consumo				1.000,00	1.000,00
	3.3.90.36 Outros Serviços de Terceiros – Pessoa Física				1.000,00	1.000,00
	3.3.90.39 Outros Serviços de Terceiros - Pessoa Jurídica				2.000,00	2.000,00
10 122 1007	PROGRAMA FORTALECIMENTO DA GESTÃO DA VIGILÂNCIA EM SAÚDE				85.800,00	85.800,00
10 122 1007 2.165	MANUTENÇÃO DE AÇÕES DE ENFRENTAMENTO DA EMERGÊNCIA COVID-19 – CUSTEIO				85.800,00	85.800,00
	3.1.90.04 Contratação por Tempo Determinado				25.000,00	25.000,00
	3.1.90.13 Obrigações Patronais				17.800,00	17.800,00
	3.3.90.30 Material de Consumo				13.000,00	13.000,00
	3.3.90.36 Outros Serviços de Terceiros – Pessoa Física				10.000,00	10.000,00
	3.3.90.39 Outros Serviços de Terceiros - Pessoa Jurídica				20.000,00	20.000,00
10 301	Atenção Básica			627.000,00	6.562.000,00	7.189.000,00
10 301 1003	FARMÁCIA COMUNITÁRIA NA ATENÇÃO BÁSICA			12.000,00	35.000,00	47.000,00
10 301 1003 1.72	REEQUIPAMENTO DO PROGRAMA FARMÁCIA COMUNITÁRIA NA ATENÇÃO BÁSICA			7.000,00		7.000,00
	4.4.90.52 Equipamentos e Material Permanente			7.000,00		7.000,00
10 301 1003 1.73	CONSTRUÇÃO, AMPLIAÇÃO E REFORMA DA INFRAESTRUTURA DO PROGRAMA FARMÁCIA COMUNITÁRIA NA ATENÇÃO BASICA.			5.000,00		5.000,00
	4.4.90.51 Obras e Instalações			5.000,00		5.000,00
10 301 1003 2.108	MANUTENÇÃO E FUNCIONAMENTO DO PROGRAMA FARMÁCIA COMUNITÁRIA NA ATENÇÃO BASICA.				35.000,00	35.000,00
	3.1.90.04 Contratação por Tempo Determinado				10.000,00	10.000,00
	3.1.90.11 Vencimentos e Vantagens Fixas – Pessoal Civil				10.000,00	10.000,00
	3.1.90.13 Obrigações Patronais				4.000,00	4.000,00
	3.3.90.30 Material de Consumo				3.000,00	3.000,00
	3.3.90.36 Outros Serviços de Terceiros – Pessoa Física				3.000,00	3.000,00
	3.3.90.39 Outros Serviços de Terceiros - Pessoa Jurídica				3.000,00	3.000,00
	3.3.90.94 Indenizações e Restituições Trabalhistas				2.000,00	2.000,00
10 301 1004	PROGRAMA DE FORTALECIMENTO DA GESTÃO DA ATENÇÃO PRIMÁRIA EM SAÚDE			585.000,00	6.464.000,00	7.049.000,00
10 301 1004 1.12	ESTRUTURAÇÃO DA ATENÇÃO PRIMÁRIA EM SAÚDE			268.000,00		268.000,00
	4.4.90.51 Obras e Instalações			268.000,00		268.000,00
10 301 1004 1.13	AQUISIÇÃO DE VEÍCULOS, MÁQUINAS, MÓVEIS E EQUIPAMENTOS PARA A ATENÇÃO BÁSICA.			317.000,00		317.000,00



MUNICÍPIO DE TACAIMBÓ

Av. Sebastião Clemente, S/N - Centro - 55.140-000 - Tacaimbó/ PE
CNPJ: 10.091.601/0001-00



Usuário: Tacaimbó

Chave de Autenticação
1440-0036-846

Página
38 / 49

Anexo 6 da Lei Nº 4.320/64 - Programa de Trabalho

Valores em R\$ - Período: Orçamento/2024

Unidade orçamentária: 61002 - FUNDO MUNICIPAL DE SAÚDE (ENTIDADE SUPERVISIONADA)

Código	Especificação	Não orçamentária	Operação especial	Projetos	Atividades	Total
	4.4.90.52 Equipamentos e Material Permanente			317.000,00		317.000,00
10 301 1004 2.29	MANUTENÇÃO DAS AÇÕES DE ATENÇÃO BÁSICA A SAÚDE.				3.323.000,00	3.323.000,00
	3.1.90.04 Contratação por Tempo Determinado				90.000,00	90.000,00
	3.1.90.11 Vencimentos e Vantagens Fixas – Pessoal Civil				930.000,00	930.000,00
	3.1.90.13 Obrigações Patronais				210.000,00	210.000,00
	3.1.90.16 Outras Despesas Variáveis – Pessoal Civil				1.000,00	1.000,00
	3.1.90.92 Despesas de Exercícios Anteriores				3.000,00	3.000,00
	3.3.90.14 Diárias – Civil				7.000,00	7.000,00
	3.3.90.30 Material de Consumo				750.000,00	750.000,00
	3.3.90.32 Material, Bem ou Serviço para Distribuição Gratuita				146.000,00	146.000,00
	3.3.90.34 Outras Despesas de Pessoal decorrentes de Contratos de Terceirização				401.000,00	401.000,00
	3.3.90.36 Outros Serviços de Terceiros – Pessoa Física				81.000,00	81.000,00
	3.3.90.39 Outros Serviços de Terceiros - Pessoa Jurídica				660.000,00	660.000,00
	3.3.90.47 Obrigações Tributárias e Contributivas				4.000,00	4.000,00
	3.3.90.48 Outros Auxílios Financeiros a Pessoas Físicas				2.000,00	2.000,00
	3.3.90.92 Despesas de Exercícios Anteriores				12.000,00	12.000,00
	3.3.90.94 Indenizações e Restituições Trabalhistas				26.000,00	26.000,00
10 301 1004 2.109	MANUTENÇÃO DO PROGRAMA MAIS MÉDICOS				85.000,00	85.000,00
	3.3.90.48 Outros Auxílios Financeiros a Pessoas Físicas				85.000,00	85.000,00
10 301 1004 2.149	MANUTENÇÃO NAS AÇÕES DE ATENÇÃO BÁSICA ATRAVÉS DE CONSÓRCIO				1.848.000,00	1.848.000,00
	3.3.72.30 Material de Consumo				4.000,00	4.000,00
	3.3.72.36 Outros Serviços de Terceiros – Pessoa Física				4.000,00	4.000,00
	3.3.72.39 Outros Serviços de Terceiros - Pessoa Jurídica				1.840.000,00	1.840.000,00
10 301 1004 2.168	PAGAMENTO DE VENCIMENTO DOS ACS				900.000,00	900.000,00
	3.1.90.11 Vencimentos e Vantagens Fixas – Pessoal Civil				760.000,00	760.000,00
	3.1.90.13 Obrigações Patronais				140.000,00	140.000,00
10 301 1004 2.186	MANUTENÇÃO DA COMPLEMENTAÇÃO AO PISO DOS PROFISSIONAIS DE ENFERMAGEM				300.000,00	300.000,00
	3.1.90.04 Contratação por Tempo Determinado				35.000,00	35.000,00
	3.1.90.11 Vencimentos e Vantagens Fixas – Pessoal Civil				260.000,00	260.000,00
	3.1.90.94 Indenizações e Restituições Trabalhistas				5.000,00	5.000,00
10 301 1004 2.190	ATENÇÃO PRIMÁRIA A CRIANÇA DE 0 A 6 ANOS - ORÇAMENTO CRIANÇA				5.000,00	5.000,00
	3.3.50.43 Subvenções Sociais				1.000,00	1.000,00
	3.3.90.30 Material de Consumo				1.000,00	1.000,00
	3.3.90.32 Material, Bem ou Serviço para Distribuição Gratuita				1.000,00	1.000,00
	3.3.90.36 Outros Serviços de Terceiros – Pessoa Física				1.000,00	1.000,00
	3.3.90.39 Outros Serviços de Terceiros - Pessoa Jurídica				1.000,00	1.000,00
10 301 1004 2.191	BUSCATIVA VACINAL - ORÇAMENTO CRIANÇA (DIAGNÓSTICO E COBERTURA VACINAL NAS CRIANÇAS DE 0 A 6 ANOS)				3.000,00	3.000,00
	3.3.90.30 Material de Consumo				1.000,00	1.000,00
	3.3.90.36 Outros Serviços de Terceiros – Pessoa Física				1.000,00	1.000,00
	3.3.90.39 Outros Serviços de Terceiros - Pessoa Jurídica				1.000,00	1.000,00



MUNICÍPIO DE TACAIMBÓ

Av. Sebastião Clemente, S/N - Centro - 55.140-000 - Tacaimbó/ PE
CNPJ: 10.091.601/0001-00



Usuário: Tacaimbó

Chave de Autenticação
1440-0036-846

Página
39 / 49

Anexo 6 da Lei Nº 4.320/64 - Programa de Trabalho

Valores em R\$ - Período: Orçamento/2024

Unidade orçamentária: 61002 - FUNDO MUNICIPAL DE SAÚDE (ENTIDADE SUPERVISIONADA)

Código	Especificação	Não orçamentária	Operação especial	Projetos	Atividades	Total
10 301 1008	VIVA A VIDA COM QUALIDADE, CUIDANDO DA SAÚDE MENTAL			30.000,00	63.000,00	93.000,00
10 301 1008 1.119	EXECUÇÃO DO PROGRAMA VIVA A VIDA COM QUALIDADE, CUIDANDO DA SAÚDE MENTAL			10.000,00		10.000,00
4.4.90.51	Obras e Instalações			10.000,00		10.000,00
10 301 1008 1.120	ESTRUTURAÇÃO DO PROGRAMA VIVA A VIDA COM QUALIDADE, CUIDANDO DA SAÚDE MENTAL			20.000,00		20.000,00
4.4.90.52	Equipamentos e Material Permanente			20.000,00		20.000,00
10 301 1008 2.200	MANUTENÇÃO DO PROGRAMA VIVA A VIDA COM QUALIDADE, CUIDANDO DA SAÚDE MENTAL				63.000,00	63.000,00
3.1.90.04	Contratação por Tempo Determinado				10.000,00	10.000,00
3.1.90.11	Vencimentos e Vantagens Fixas – Pessoal Civil				10.000,00	10.000,00
3.1.90.13	Obrigações Patronais				10.000,00	10.000,00
3.3.90.14	Diárias – Civil				2.000,00	2.000,00
3.3.90.30	Material de Consumo				10.000,00	10.000,00
3.3.90.32	Material, Bem ou Serviço para Distribuição Gratuita				5.000,00	5.000,00
3.3.90.36	Outros Serviços de Terceiros – Pessoa Física				6.000,00	6.000,00
3.3.90.39	Outros Serviços de Terceiros - Pessoa Jurídica				10.000,00	10.000,00
10 302	Assistência Hospitalar e Ambulatorial			114.000,00	919.000,00	1.033.000,00
10 302 1005	PROGRAMA DE FORTALECIMENTO DA GESTÃO DA ATENÇÃO ESPECIALIZADA			114.000,00	919.000,00	1.033.000,00
10 302 1005 1.14	EXECUÇÃO DE OBRAS PARA A ASSISTÊNCIA DE MÉDIA COMPLEXIDADE.			7.000,00		7.000,00
4.4.90.51	Obras e Instalações			7.000,00		7.000,00
10 302 1005 1.15	AQUISIÇÃO DE VEÍCULOS, MÁQUINAS, MÓVEIS E EQUIPAMENTOS PARA A ASSISTÊNCIA DE MÉDIA COMPLEXIDADE.			107.000,00		107.000,00
4.4.90.52	Equipamentos e Material Permanente			107.000,00		107.000,00
10 302 1005 2.30	MANUTENÇÃO DAS AÇÕES DE ASSISTÊNCIA HOSPITALAR AMBULATORIAL DE MÉDIA COMPLEXIDADE.				511.000,00	511.000,00
3.1.90.04	Contratação por Tempo Determinado				15.000,00	15.000,00
3.1.90.11	Vencimentos e Vantagens Fixas – Pessoal Civil				15.000,00	15.000,00
3.1.90.13	Obrigações Patronais				7.000,00	7.000,00
3.3.90.14	Diárias – Civil				4.000,00	4.000,00
3.3.90.30	Material de Consumo				145.000,00	145.000,00
3.3.90.32	Material, Bem ou Serviço para Distribuição Gratuita				4.000,00	4.000,00
3.3.90.34	Outras Despesas de Pessoal decorrentes de Contratos de Terceirização				3.000,00	3.000,00
3.3.90.36	Outros Serviços de Terceiros – Pessoa Física				60.000,00	60.000,00
3.3.90.39	Outros Serviços de Terceiros - Pessoa Jurídica				215.000,00	215.000,00
3.3.90.48	Outros Auxílios Financeiros a Pessoas Físicas				40.000,00	40.000,00
3.3.90.94	Indenizações e Restituições Trabalhistas				3.000,00	3.000,00
10 302 1005 2.150	MANUTENÇÃO NAS AÇÕES DE MÉDIA E ALTA COMPLEXIDADE ATRAVÉS DE CONSÓRCIO				238.000,00	238.000,00
3.3.72.30	Material de Consumo				4.000,00	4.000,00
3.3.72.36	Outros Serviços de Terceiros – Pessoa Física				4.000,00	4.000,00
3.3.72.39	Outros Serviços de Terceiros - Pessoa Jurídica				230.000,00	230.000,00



MUNICÍPIO DE TACAIMBÓ

Av. Sebastião Clemente, S/N - Centro - 55.140-000 - Tacaimbó/ PE
CNPJ: 10.091.601/0001-00



Usuário: Tacaimbó

Chave de Autenticação
1440-0036-846

Página
40 / 49

Anexo 6 da Lei Nº 4.320/64 - Programa de Trabalho

Valores em R\$ - Período: Orçamento/2024

Unidade orçamentária: 61002 - FUNDO MUNICIPAL DE SAÚDE (ENTIDADE SUPERVISIONADA)

Código	Especificação	Não orçamentária	Operação especial	Projetos	Atividades	Total
10 302 1005 2.187	MANUTENÇÃO DA COMPLEMENTAÇÃO AO PISO DOS PROFISSIONAIS DE ENFERMAGEM				170.000,00	170.000,00
	3.1.90.04 Contratação por Tempo Determinado				15.000,00	15.000,00
	3.1.90.11 Vencimentos e Vantagens Fixas – Pessoal Civil				150.000,00	150.000,00
	3.1.90.94 Indenizações e Restituições Trabalhistas				5.000,00	5.000,00
10 303	Suporte Profilático e Terapêutico			116.000,00	231.000,00	347.000,00
10 303 1006	FARMÁCIA ESPECIALIZADA			116.000,00	231.000,00	347.000,00
10 303 1006 1.16	REEQUIPAMENTO DO PROGRAMA FARMÁCIA ESPECIALIZADA, INCLUINDO A AQUISIÇÃO DE VEÍCULOS, EQUIPAMENTOS DE INFORMÁTICA, MÓVEIS E UTENSÍLIOS.			8.000,00		8.000,00
	4.4.90.52 Equipamentos e Material Permanente			8.000,00		8.000,00
10 303 1006 1.71	ESTRUTURAÇÃO DA ASSISTÊNCIA FARMACÊUTICA			108.000,00		108.000,00
	4.4.90.51 Obras e Instalações			58.000,00		58.000,00
	4.4.90.52 Equipamentos e Material Permanente			50.000,00		50.000,00
10 303 1006 2.24	MANUTENÇÃO NAS AÇÕES DE AQUISIÇÃO COMPARTILHADA DE MEDICAMENTOS DA REDE DE ASSISTÊNCIA FARMACÊUTICA ATRAVÉS DE CONSÓRCIO				4.000,00	4.000,00
	3.3.72.30 Material de Consumo				2.000,00	2.000,00
	3.3.72.32 Material, Bem ou Serviço para Distribuição Gratuita				2.000,00	2.000,00
10 303 1006 2.31	MANUTENÇÃO E FUNCIONAMENTO DO PROGRAMA FARMÁCIA ESPECIALIZADA.				217.000,00	217.000,00
	3.1.90.04 Contratação por Tempo Determinado				8.000,00	8.000,00
	3.1.90.11 Vencimentos e Vantagens Fixas – Pessoal Civil				7.000,00	7.000,00
	3.1.90.13 Obrigações Patronais				3.000,00	3.000,00
	3.3.90.30 Material de Consumo				6.000,00	6.000,00
	3.3.90.32 Material, Bem ou Serviço para Distribuição Gratuita				186.000,00	186.000,00
	3.3.90.36 Outros Serviços de Terceiros – Pessoa Física				3.000,00	3.000,00
	3.3.90.39 Outros Serviços de Terceiros - Pessoa Jurídica				4.000,00	4.000,00
10 303 1006 2.32	MANUTENÇÃO DA ASSISTÊNCIA FARMACÊUTICA COMPLEMENTAR.				10.000,00	10.000,00
	3.3.90.32 Material, Bem ou Serviço para Distribuição Gratuita				10.000,00	10.000,00
10 304	Vigilância Sanitária				132.000,00	132.000,00
10 304 1007	PROGRAMA FORTALECIMENTO DA GESTÃO DA VIGILÂNCIA EM SAÚDE				132.000,00	132.000,00
10 304 1007 2.33	MANUTENÇÃO DAS AÇÕES DE VIGILÂNCIA SANITÁRIA.				132.000,00	132.000,00
	3.1.90.04 Contratação por Tempo Determinado				7.000,00	7.000,00
	3.1.90.11 Vencimentos e Vantagens Fixas – Pessoal Civil				70.000,00	70.000,00
	3.1.90.13 Obrigações Patronais				20.000,00	20.000,00
	3.3.90.14 Diárias – Civil				2.000,00	2.000,00
	3.3.90.30 Material de Consumo				25.000,00	25.000,00
	3.3.90.36 Outros Serviços de Terceiros – Pessoa Física				3.000,00	3.000,00
	3.3.90.39 Outros Serviços de Terceiros - Pessoa Jurídica				3.000,00	3.000,00
	3.3.90.94 Indenizações e Restituições Trabalhistas				2.000,00	2.000,00
10 305	Vigilância Epidemiológica			8.000,00	415.000,00	423.000,00
10 305 1007	PROGRAMA FORTALECIMENTO DA GESTÃO DA VIGILÂNCIA EM SAÚDE			8.000,00	415.000,00	423.000,00



MUNICÍPIO DE TACAIMBÓ

Av. Sebastião Clemente, S/N - Centro - 55.140-000 - Tacaimbó/ PE
CNPJ: 10.091.601/0001-00



Usuário: Tacaimbó

Chave de Autenticação
1440-0036-846

Página
41 / 49

Anexo 6 da Lei Nº 4.320/64 - Programa de Trabalho

Valores em R\$ - Período: Orçamento/2024

Unidade orçamentária: 61002-FUNDO MUNICIPAL DE SAÚDE (ENTIDADE SUPERVISIONADA)

Código	Especificação	Não orçamentária	Operação especial	Projetos	Atividades	Total
10 305 1007 1.18	AQUISIÇÃO DE VEÍCULOS, MÁQUINAS, MÓVEIS E EQUIPAMENTOS PARA A VIGILÂNCIA EM SAÚDE.			8.000,00		8.000,00
	4.4.90.52 Equipamentos e Material Permanente			8.000,00		8.000,00
10 305 1007 2.34	MANUTENÇÃO DAS AÇÕES DE VIGILÂNCIA EPIDEMIOLÓGICA E AMBIENTAL.				255.000,00	255.000,00
	3.1.90.04 Contratação por Tempo Determinado				10.000,00	10.000,00
	3.1.90.11 Vencimentos e Vantagens Fixas – Pessoal Civil				140.000,00	140.000,00
	3.1.90.13 Obrigações Patronais				35.000,00	35.000,00
	3.3.90.14 Diárias – Civil				3.000,00	3.000,00
	3.3.90.30 Material de Consumo				40.000,00	40.000,00
	3.3.90.36 Outros Serviços de Terceiros – Pessoa Física				10.000,00	10.000,00
	3.3.90.39 Outros Serviços de Terceiros - Pessoa Jurídica				15.000,00	15.000,00
	3.3.90.94 Indenizações e Restituições Trabalhistas				2.000,00	2.000,00
10 305 1007 2.169	PAGAMENTO DOS AGENTES DE ENDEMIAS				160.000,00	160.000,00
	3.1.90.11 Vencimentos e Vantagens Fixas – Pessoal Civil				130.000,00	130.000,00
	3.1.90.13 Obrigações Patronais				30.000,00	30.000,00
10 306	Alimentação e Nutrição				2.000,00	2.000,00
10 306 1004	PROGRAMA DE FORTALECIMENTO DA GESTÃO DA ATENÇÃO PRIMÁRIA EM SAÚDE				2.000,00	2.000,00
10 306 1004 2.192	AÇÕES ESTRATÉGICA ALIMENTAR A CRIANÇA DE 0 A 6 ANOS - ORÇAMENTO CRIANÇA				2.000,00	2.000,00
	3.3.90.30 Material de Consumo				1.000,00	1.000,00
	3.3.90.91 Sentenças Judiciais				1.000,00	1.000,00
28	Encargos Especiais		5.000,00			5.000,00
28 846	Outros Encargos Especiais		5.000,00			5.000,00
28 846 0	OPERAÇÕES ESPECIAIS		5.000,00			5.000,00
28 846 0 0.4	INDENIZAÇÕES E RESTITUIÇÕES DIVERSAS		3.000,00			3.000,00
	3.3.90.93 Indenizações e Restituições		3.000,00			3.000,00
28 846 0 0.5	AMORTIZAÇÃO DE DÍVIDAS PÚBLICAS		2.000,00			2.000,00
	4.6.90.71 Principal da Dívida Contratual Resgatado		2.000,00			2.000,00
Total da unidade orçamentária			5.000,00	980.000,00	12.418.800,00	13.403.800,00
Total da unidade gestora			5.000,00	980.000,00	13.088.800,00	14.073.800,00

Unidade gestora: 15100-Fundo Municipal de Assistência Social de Tacaimbó

Unidade orçamentária: 81001-DEPARTAMENTO DE AÇÃO SOCIAL

Código	Especificação	Não orçamentária	Operação especial	Projetos	Atividades	Total
8	Assistência Social			5.000,00	301.000,00	306.000,00
8 122	Administração Geral			5.000,00	301.000,00	306.000,00
8 122 801	GESTÃO DA SECRETARIA DE AÇÃO SOCIAL			5.000,00	301.000,00	306.000,00
8 122 801 1.86	REEQUIPAMENTO DA SECRETARIA DE AÇÃO SOCIAL: AQUISIÇÃO DE VEÍCULOS, MÓVEIS, MÁQUINAS E EQUIPAMENTOS DIVERSOS.			5.000,00		5.000,00
	4.4.90.52 Equipamentos e Material Permanente			5.000,00		5.000,00
8 122 801 2.5	MANUTENÇÃO DAS AÇÕES VINCULADAS A SECRETARIA DE AÇÃO SOCIAL				201.000,00	201.000,00



MUNICÍPIO DE TACAIMBÓ

Av. Sebastião Clemente, S/N - Centro - 55.140-000 - Tacaimbó/ PE
CNPJ: 10.091.601/0001-00



Usuário: Tacaimbó

Chave de Autenticação
1440-0036-846

Página
42 / 49

Anexo 6 da Lei Nº 4.320/64 - Programa de Trabalho

Valores em R\$ - Período: Orçamento/2024

Unidade orçamentária: 81001 - DEPARTAMENTO DE AÇÃO SOCIAL

Código	Especificação	Não orçamentária	Operação especial	Projetos	Atividades	Total
3.1.90.11	Vencimentos e Vantagens Fixas – Pessoal Civil				150.000,00	150.000,00
3.1.90.13	Obrigações Patronais				50.000,00	50.000,00
3.3.90.94	Indenizações e Restituições Trabalhistas				1.000,00	1.000,00
8 122 801 2.147	PAGAMENTO DE APOSENTADORIA DOS SERVIDORES INATIVOS				70.000,00	70.000,00
3.1.90.11	Vencimentos e Vantagens Fixas – Pessoal Civil				70.000,00	70.000,00
8 122 801 2.148	PAGAMENTO DOS PENSIONISTAS				30.000,00	30.000,00
3.1.90.59	Pensões Especiais				30.000,00	30.000,00
Total da unidade orçamentária				5.000,00	301.000,00	306.000,00

Unidade orçamentária: 81002 - FUNDO MUNICIPAL DE AÇÃO SOCIAL (ENTIDADE SUPERVISIONADA)

Código	Especificação	Não orçamentária	Operação especial	Projetos	Atividades	Total
8	Assistência Social			41.000,00	2.450.000,00	2.491.000,00
8 122	Administração Geral			12.000,00	389.000,00	401.000,00
8 122 802	GESTÃO DA ASSISTÊNCIA SOCIAL			12.000,00	389.000,00	401.000,00
8 122 802 1.1	EXECUÇÃO DE OBRAS DE CONSTRUÇÃO, REFORMA OU AMPLIAÇÃO DE INSTALAÇÕES.			2.000,00		2.000,00
4.4.90.51	Obras e Instalações			2.000,00		2.000,00
8 122 802 1.5	REEQUIPAMENTO DO FUNDO MUNICIPAL DE AÇÃO SOCIAL: AQUISIÇÃO DE VEÍCULOS, MÓVEIS E EQUIPAMENTOS			10.000,00		10.000,00
4.4.90.52	Equipamentos e Material Permanente			10.000,00		10.000,00
8 122 802 2.1	MANUTENÇÃO DAS ATIVIDADES DO FUNDO MUNICIPAL DE ASSISTÊNCIA SOCIAL				389.000,00	389.000,00
3.1.90.04	Contratação por Tempo Determinado				50.000,00	50.000,00
3.1.90.11	Vencimentos e Vantagens Fixas – Pessoal Civil				50.000,00	50.000,00
3.1.90.13	Obrigações Patronais				40.000,00	40.000,00
3.1.90.92	Despesas de Exercícios Anteriores				1.000,00	1.000,00
3.1.90.96	Ressarcimento de Despesas de Pessoal Requisitado				1.000,00	1.000,00
3.3.90.14	Diárias – Civil				20.000,00	20.000,00
3.3.90.30	Material de Consumo				10.000,00	10.000,00
3.3.90.33	Passagens e Despesas com Locomoção				5.000,00	5.000,00
3.3.90.34	Outras Despesas de Pessoal decorrentes de Contratos de Terceirização				2.000,00	2.000,00
3.3.90.35	Serviços de Consultoria				30.000,00	30.000,00
3.3.90.36	Outros Serviços de Terceiros – Pessoa Física				100.000,00	100.000,00
3.3.90.39	Outros Serviços de Terceiros - Pessoa Jurídica				70.000,00	70.000,00
3.3.90.40	Serviços de Tecnologia da Informação e Comunicação - Pessoa Jurídica				2.000,00	2.000,00
3.3.90.47	Obrigações Tributárias e Contributivas				5.000,00	5.000,00
3.3.90.92	Despesas de Exercícios Anteriores				2.000,00	2.000,00
3.3.90.94	Indenizações e Restituições Trabalhistas				1.000,00	1.000,00
8 241	Assistência ao Idoso			4.000,00		4.000,00
8 241 803	FORTALECIMENTO DA REDE DE PROTEÇÃO SOCIAL BÁSICA			4.000,00		4.000,00
8 241 803 1.3	AQUISIÇÃO DE MÓVEIS E EQUIPAMENTOS DIVERSOS PARA O CCI.			2.000,00		2.000,00
4.4.90.52	Equipamentos e Material Permanente			2.000,00		2.000,00
8 241 803 1.9	CONSTRUÇÃO, REFORMA E/OU AMPLIAÇÃO DE CENTRO DE CONVIVÊNCIA			2.000,00		2.000,00



MUNICÍPIO DE TACAIMBÓ

Av. Sebastião Clemente, S/N - Centro - 55.140-000 - Tacaimbó/ PE
CNPJ: 10.091.601/0001-00



Usuário: Tacaimbó

Chave de Autenticação
1440-0036-846

Página
43 / 49

Anexo 6 da Lei Nº 4.320/64 - Programa de Trabalho

Valores em R\$ - Período: Orçamento/2024

Unidade orçamentária: 81002 - FUNDO MUNICIPAL DE AÇÃO SOCIAL (ENTIDADE SUPERVISIONADA)

Código	Especificação	Não orçamentária	Operação especial	Projetos	Atividades	Total
	DE IDOSOS.					
	4.4.90.51 Obras e Instalações			2.000,00		2.000,00
8 242	Assistência ao Portador de Deficiência				9.000,00	9.000,00
8 242 803	FORTALECIMENTO DA REDE DE PROTEÇÃO SOCIAL BÁSICA				9.000,00	9.000,00
8 242 803 2.4	SERVIÇO DE PROTEÇÃO SOCIAL BÁSICA NO DOMICÍLIO PARA PESSOAS COM DEFICIÊNCIA E IDOSOS				9.000,00	9.000,00
	3.3.90.30 Material de Consumo				2.000,00	2.000,00
	3.3.90.32 Material, Bem ou Serviço para Distribuição Gratuita				2.000,00	2.000,00
	3.3.90.36 Outros Serviços de Terceiros – Pessoa Física				2.000,00	2.000,00
	3.3.90.39 Outros Serviços de Terceiros - Pessoa Jurídica				2.000,00	2.000,00
	3.3.90.48 Outros Auxílios Financeiros a Pessoas Físicas				1.000,00	1.000,00
8 243	Assistência à Criança e ao Adolescente			1.000,00	9.000,00	10.000,00
8 243 803	FORTALECIMENTO DA REDE DE PROTEÇÃO SOCIAL BÁSICA				4.000,00	4.000,00
8 243 803 2.194	AÇÕES ESTRATÉGICAS DE PROTEÇÃO SOCIAL BÁSICA A CRIANÇA DE 0 A 6 ANOS - ORÇAMENTO CRIANÇA				4.000,00	4.000,00
	3.3.90.30 Material de Consumo				1.000,00	1.000,00
	3.3.90.32 Material, Bem ou Serviço para Distribuição Gratuita				1.000,00	1.000,00
	3.3.90.36 Outros Serviços de Terceiros – Pessoa Física				1.000,00	1.000,00
	3.3.90.39 Outros Serviços de Terceiros - Pessoa Jurídica				1.000,00	1.000,00
8 243 813	CRIANÇA FELIZ/ PRIMEIRA INFÂNCIA			1.000,00	5.000,00	6.000,00
8 243 813 1.112	AQUISIÇÃO DE MÓVEIS, MÁQUINAS, EQUIPAMENTOS E OUTROS MATERIAIS PERMANENTES - ORÇAMENTO CRIANÇA			1.000,00		1.000,00
	4.4.90.52 Equipamentos e Material Permanente			1.000,00		1.000,00
8 243 813 2.193	MANUTENÇÃO DAS AÇÕES DE ATENÇÃO A CRIANÇA DE 0 A 6 ANOS - ORÇAMENTO CRIANÇA				5.000,00	5.000,00
	3.3.50.43 Subvenções Sociais				1.000,00	1.000,00
	3.3.90.30 Material de Consumo				1.000,00	1.000,00
	3.3.90.32 Material, Bem ou Serviço para Distribuição Gratuita				1.000,00	1.000,00
	3.3.90.36 Outros Serviços de Terceiros – Pessoa Física				1.000,00	1.000,00
	3.3.90.39 Outros Serviços de Terceiros - Pessoa Jurídica				1.000,00	1.000,00
8 244	Assistência Comunitária			22.000,00	1.732.000,00	1.754.000,00
8 244 803	FORTALECIMENTO DA REDE DE PROTEÇÃO SOCIAL BÁSICA			4.000,00	537.000,00	541.000,00
8 244 803 1.6	EXECUÇÃO DE OBRAS DE REFORMA E AMPLIAÇÃO DO ESPAÇO DESTINADO AO SERVIÇO DE CONVIVÊNCIA E FORTALECIMENTO DE VÍNCULOS.			2.000,00		2.000,00
	4.4.90.51 Obras e Instalações			2.000,00		2.000,00
8 244 803 1.87	REEQUIPAMENTO DO SERVIÇO DE CONVIVÊNCIA E FORTALECIMENTOS DE VÍNCULOS COM AQUISIÇÃO DE VEÍCULOS, MÓVEIS, MÁQUINAS E EQUIPAMENTOS DIVERSOS.			2.000,00		2.000,00
	4.4.90.52 Equipamentos e Material Permanente			2.000,00		2.000,00
8 244 803 2.2	MANUTENÇÃO DAS ATIVIDADES DO SERVIÇO DE PROTEÇÃO E ATENDIMENTO INTEGRAL À FAMÍLIA - PAIF, INCLUINDO MANUTENÇÃO DAS ATIVIDADES DO CRAS				232.000,00	232.000,00
	3.1.90.04 Contratação por Tempo Determinado				14.000,00	14.000,00



MUNICÍPIO DE TACAIMBÓ

Av. Sebastião Clemente, S/N - Centro - 55.140-000 - Tacaimbó/ PE
CNPJ: 10.091.601/0001-00



Usuário: Tacaimbó

Chave de Autenticação
1440-0036-846

Página
44 / 49

Anexo 6 da Lei Nº 4.320/64 - Programa de Trabalho

Valores em R\$ - Período: Orçamento/2024

Unidade orçamentária: 81002 - FUNDO MUNICIPAL DE AÇÃO SOCIAL (ENTIDADE SUPERVISIONADA)

Código	Especificação	Não orçamentária	Operação especial	Projetos	Atividades	Total
	3.1.90.11				24.000,00	24.000,00
	3.1.90.13				10.000,00	10.000,00
	3.3.90.14				6.000,00	6.000,00
	3.3.90.30				11.000,00	11.000,00
	3.3.90.36				149.000,00	149.000,00
	3.3.90.39				16.000,00	16.000,00
	3.3.90.94				2.000,00	2.000,00
8 244 803 2.107	SCFV - SERVIÇOS DE CONVIVÊNCIA E FORTALECIMENTO DE VÍNCULOS (CRIANÇAS, ADOLESCENTES, JOVENS E IDOSOS)				305.000,00	305.000,00
	3.1.90.04				15.000,00	15.000,00
	3.1.90.11				13.000,00	13.000,00
	3.1.90.13				7.000,00	7.000,00
	3.3.90.30				25.000,00	25.000,00
	3.3.90.32				2.000,00	2.000,00
	3.3.90.36				200.000,00	200.000,00
	3.3.90.39				40.000,00	40.000,00
	3.3.90.48				1.000,00	1.000,00
	3.3.90.94				2.000,00	2.000,00
8 244 804	FORTALECIMENTO DA REDE DE PROTEÇÃO SOCIAL ESPECIAL			2.000,00	217.000,00	219.000,00
8 244 804 1.89	IMPLANTAÇÃO E EQUIPAMENTO DO CENTRO DE REFERÊNCIA SOCIAL ESPECIALIZADO COM AQUISIÇÃO DE VEÍCULOS, MÓVEIS, MÁQUINAS E EQUIPAMENTOS DIVERSOS.			2.000,00		2.000,00
	4.4.90.52			2.000,00		2.000,00
8 244 804 2.7	MANUTENÇÃO DAS ATIVIDADES DO SERVIÇO DE PROTEÇÃO E ATENDIMENTO ESPECIALIZADO ÀS FAMÍLIAS E INDIVÍDUOS - PAEF, INCLUINDO A MANUTENÇÃO DAS ATIVIDADES CREAS				217.000,00	217.000,00
	3.1.90.04				3.000,00	3.000,00
	3.1.90.11				6.000,00	6.000,00
	3.1.90.13				2.000,00	2.000,00
	3.1.90.94				2.000,00	2.000,00
	3.3.90.14				6.000,00	6.000,00
	3.3.90.30				16.000,00	16.000,00
	3.3.90.32				1.000,00	1.000,00
	3.3.90.36				158.000,00	158.000,00
	3.3.90.39				20.000,00	20.000,00
	3.3.90.48				1.000,00	1.000,00
	3.3.90.94				2.000,00	2.000,00
8 244 805	GESTÃO DO SISTEMA ÚNICO DE ASSISTÊNCIA SOCIAL - SUAS			6.000,00	252.000,00	258.000,00
8 244 805 1.2	AQUISIÇÃO DE MÓVEIS, MÁQUINAS E EQUIPAMENTOS DIVERSOS PARA O SUAS - IGD-SUAS / IGDBF			6.000,00		6.000,00
	4.4.90.52			6.000,00		6.000,00
8 244 805 2.11	GESTÃO ADMINISTRATIVA DO SUAS E CONTROLE SOCIAL DO SISTEMA ÚNICO DE ASSISTÊNCIA SOCIAL				31.000,00	31.000,00



MUNICÍPIO DE TACAIMBÓ

Av. Sebastião Clemente, S/N - Centro - 55.140-000 - Tacaimbó/ PE
CNPJ: 10.091.601/0001-00



Usuário: Tacaimbó

Chave de Autenticação
1440-0036-846

Página
45 / 49

Anexo 6 da Lei Nº 4.320/64 - Programa de Trabalho

Valores em R\$ - Período: Orçamento/2024

Unidade orçamentária: 81002 - FUNDO MUNICIPAL DE AÇÃO SOCIAL (ENTIDADE SUPERVISIONADA)

Código	Especificação	Não orçamentária	Operação especial	Projetos	Atividades	Total
	3.3.90.30				12.000,00	12.000,00
	3.3.90.32				2.000,00	2.000,00
	3.3.90.36				8.000,00	8.000,00
	3.3.90.39				8.000,00	8.000,00
	3.3.90.48				1.000,00	1.000,00
8 244 805 2.12	IGDSUAS - ÍNDICE DE GESTÃO DESCENTRALIZADA DO SISTEMA ÚNICO DE ASSISTÊNCIA SOCIAL.				15.000,00	15.000,00
	3.3.90.14				6.000,00	6.000,00
	3.3.90.30				3.000,00	3.000,00
	3.3.90.36				3.000,00	3.000,00
	3.3.90.39				3.000,00	3.000,00
8 244 805 2.15	GESTÃO DO CADASTRO BOLSA FAMÍLIA E CADASTRO ÚNICO.				191.000,00	191.000,00
	3.1.90.04				18.000,00	18.000,00
	3.1.90.11				3.000,00	3.000,00
	3.1.90.13				3.000,00	3.000,00
	3.3.90.14				4.000,00	4.000,00
	3.3.90.30				60.000,00	60.000,00
	3.3.90.36				50.000,00	50.000,00
	3.3.90.39				47.000,00	47.000,00
	3.3.90.94				6.000,00	6.000,00
8 244 805 2.126	MANUTENÇÃO DAS AÇÕES DO IGD SUAS - CONSELHO				6.000,00	6.000,00
	3.3.90.30				2.000,00	2.000,00
	3.3.90.36				2.000,00	2.000,00
	3.3.90.39				2.000,00	2.000,00
8 244 805 2.156	MANUTENÇÃO DE AÇÕES DE ENFRENTAMENTO DA EMERGÊNCIA COVID-19 – ASSISTÊNCIA SOCIAL				9.000,00	9.000,00
	3.3.90.30				4.000,00	4.000,00
	3.3.90.36				2.000,00	2.000,00
	3.3.90.39				3.000,00	3.000,00
8 244 806	REQUALIFICAÇÃO E MODERNIZAÇÃO DOS ÓRGÃOS MUNICIPAIS QUE COMPÕEM O SISTEMA ÚNICO DE ASSISTÊNCIA SOCIAL.			7.000,00		7.000,00
8 244 806 1.4	REEQUIPAMENTO E AQUISIÇÃO DE VEÍCULOS, MÓVEIS E EQUIPAMENTOS DIVERSOS PARA OS CENTROS DE REFERÊNCIAS DE ASSISTÊNCIA SOCIAL.			3.000,00		3.000,00
	4.4.90.52			3.000,00		3.000,00
8 244 806 1.7	EXECUÇÃO DE OBRAS DE REFORMA, AMPLIAÇÃO E/OU INSTALAÇÃO DO ESPAÇO DESTINADO AO CRAS / PAIF.			2.000,00		2.000,00
	4.4.90.51			2.000,00		2.000,00
8 244 806 1.8	CONSTRUÇÃO, REFORMA E/OU AMPLIAÇÃO DE CENTRO DE REFERÊNCIA ESPECIALIZADO EM ASSISTÊNCIA SOCIAL.			2.000,00		2.000,00
	4.4.90.51			2.000,00		2.000,00
8 244 807	APOIO A ENTIDADES SEM FINS LUCRATIVOS				10.000,00	10.000,00
8 244 807 2.19	APOIO INSTITUIÇÕES SEM FINS LUCRATIVOS QUE ATUAM NA ÁREA DE ASSISTÊNCIA SOCIAL.				10.000,00	10.000,00



MUNICÍPIO DE TACAIMBÓ

Av. Sebastião Clemente, S/N - Centro - 55.140-000 - Tacaimbó/ PE
CNPJ: 10.091.601/0001-00



Usuário: Tacaimbó

Chave de Autenticação
1440-0036-846

Página
46 / 49

Anexo 6 da Lei Nº 4.320/64 - Programa de Trabalho

Valores em R\$ - Período: Orçamento/2024

Unidade orçamentária: 81002 - FUNDO MUNICIPAL DE AÇÃO SOCIAL (ENTIDADE SUPERVISIONADA)

Código	Especificação	Não orçamentária	Operação especial	Projetos	Atividades	Total
	3.3.50.41 Contribuições				5.000,00	5.000,00
	3.3.50.43 Subvenções Sociais				5.000,00	5.000,00
8 244 808	PROMOVENDO O CONTROLE SOCIAL NA ASSISTÊNCIA				7.000,00	7.000,00
8 244 808 2.20	MANUTENÇÃO DAS AÇÕES DE PROMOÇÃO E ACOMPANHAMENTO DO CONTROLE SOCIAL DA POLÍTICA MUNICIPAL DE ASSISTÊNCIA SOCIAL.				7.000,00	7.000,00
	3.3.90.30 Material de Consumo				2.000,00	2.000,00
	3.3.90.36 Outros Serviços de Terceiros – Pessoa Física				2.000,00	2.000,00
	3.3.90.39 Outros Serviços de Terceiros - Pessoa Jurídica				3.000,00	3.000,00
8 244 809	RESGATANDO A CIDADANIA				512.000,00	512.000,00
8 244 809 2.22	MANUTENÇÃO DAS ATIVIDADES VOLTADAS AO FINANCIAMENTO OU CO-FINANCIAMENTO PARA AQUISIÇÃO DE CESTAS BÁSICAS, ENXOVAIS, FUNERAIS, AUXÍLIO ALUGUEL, ATAÚDES, TRANSLADOS, MATERIAL DE CONSTRUÇÃO E OUTROS				512.000,00	512.000,00
	3.3.90.32 Material, Bem ou Serviço para Distribuição Gratuita				512.000,00	512.000,00
8 244 810	ACESSO AO BPC				5.000,00	5.000,00
8 244 810 2.23	MANUTENÇÃO DAS ATIVIDADES DO PROGRAMA DE ACESSO AO BPC.				5.000,00	5.000,00
	3.3.90.30 Material de Consumo				2.000,00	2.000,00
	3.3.90.36 Outros Serviços de Terceiros – Pessoa Física				2.000,00	2.000,00
	3.3.90.39 Outros Serviços de Terceiros - Pessoa Jurídica				1.000,00	1.000,00
8 244 811	ASSISTÊNCIA EMERGENCIAL ÀS VÍTIMAS DE CALAMIDADES				20.000,00	20.000,00
8 244 811 2.27	OFERTA DE ASSISTÊNCIA À POPULAÇÃO VITIMADA POR ACIDENTES, SINISTROS, ENCHENTES, SECAS E OUTRAS SITUAÇÕES EMERGENCIAIS OU CALAMITOSAS.				16.000,00	16.000,00
	3.3.90.30 Material de Consumo				2.000,00	2.000,00
	3.3.90.32 Material, Bem ou Serviço para Distribuição Gratuita				5.000,00	5.000,00
	3.3.90.36 Outros Serviços de Terceiros – Pessoa Física				2.000,00	2.000,00
	3.3.90.39 Outros Serviços de Terceiros - Pessoa Jurídica				2.000,00	2.000,00
	3.3.90.48 Outros Auxílios Financeiros a Pessoas Físicas				5.000,00	5.000,00
8 244 811 2.157	AÇÕES DE ENFRENTAMENTO DA EMERGÊNCIA COVID-19 – ASSISTÊNCIA SOCIAL				4.000,00	4.000,00
	3.3.90.32 Material, Bem ou Serviço para Distribuição Gratuita				4.000,00	4.000,00
8 244 812	PROMOVENDO A IGUALDADE DE GÊNERO			3.000,00	6.000,00	9.000,00
8 244 812 1.33	AQUISIÇÃO DE VEÍCULOS, MÓVEIS, MÁQUINAS E EQUIPAMENTOS DIVERSOS			2.000,00		2.000,00
	4.4.90.52 Equipamentos e Material Permanente			2.000,00		2.000,00
8 244 812 1.90	CONSTRUÇÃO, REFORMA OU AMPLIANÇA DE ESPAÇO PARA DESENVOLVIMENTO DE AÇÕES ATENDIMENTO E PROMOÇÃO DA IGUALDADE DE GÊNERO			1.000,00		1.000,00
	4.4.90.51 Obras e Instalações			1.000,00		1.000,00
8 244 812 2.8	MANUTENÇÃO DAS ATIVIDADES DO PROGRAMA DE PROMOÇÃO DA IGUALDADE DE GÊNERO.				6.000,00	6.000,00
	3.3.90.30 Material de Consumo				2.000,00	2.000,00
	3.3.90.36 Outros Serviços de Terceiros – Pessoa Física				2.000,00	2.000,00
	3.3.90.39 Outros Serviços de Terceiros - Pessoa Jurídica				2.000,00	2.000,00



MUNICÍPIO DE TACAIMBÓ

Av. Sebastião Clemente, S/N - Centro - 55.140-000 - Tacaimbó/ PE
CNPJ: 10.091.601/0001-00



Usuário: Tacaimbó

Chave de Autenticação
1440-0036-846

Página
47 / 49

Anexo 6 da Lei Nº 4.320/64 - Programa de Trabalho

Valores em R\$ - Período: Orçamento/2024

Unidade orçamentária: 81002 - FUNDO MUNICIPAL DE AÇÃO SOCIAL (ENTIDADE SUPERVISIONADA)

Código	Especificação	Não orçamentária	Operação especial	Projetos	Atividades	Total
8 244 813	CRIANÇA FELIZ/ PRIMEIRA INFÂNCIA				116.000,00	116.000,00
8 244 813 2.110	MANUTENÇÃO DAS ATIVIDADES DO PROGRAMA CRIANÇA FELIZ/PRIMEIRA INFÂNCIA				116.000,00	116.000,00
	3.1.90.04 Contratação por Tempo Determinado				4.000,00	4.000,00
	3.1.90.11 Vencimentos e Vantagens Fixas – Pessoal Civil				5.000,00	5.000,00
	3.1.90.13 Obrigações Patronais				1.000,00	1.000,00
	3.3.90.14 Diárias – Civil				4.000,00	4.000,00
	3.3.90.30 Material de Consumo				7.000,00	7.000,00
	3.3.90.32 Material, Bem ou Serviço para Distribuição Gratuita				7.000,00	7.000,00
	3.3.90.33 Passagens e Despesas com Locomoção				2.000,00	2.000,00
	3.3.90.36 Outros Serviços de Terceiros – Pessoa Física				62.000,00	62.000,00
	3.3.90.39 Outros Serviços de Terceiros - Pessoa Jurídica				22.000,00	22.000,00
	3.3.90.94 Indenizações e Restituições Trabalhistas				2.000,00	2.000,00
8 244 814	PROGRAMA MUNICIPAL DE AGENTES AMBIENTAIS				50.000,00	50.000,00
8 244 814 2.97	MANUTENÇÃO DO PROGRAMA MUNICIPAL DE AGENTES AMBIENTAIS				50.000,00	50.000,00
	3.3.90.48 Outros Auxílios Financeiros a Pessoas Físicas				50.000,00	50.000,00
8 306	Alimentação e Nutrição			2.000,00	299.000,00	301.000,00
8 306 803	FORTEALECIMENTO DA REDE DE PROTEÇÃO SOCIAL BÁSICA				5.000,00	5.000,00
8 306 803 2.6	MANUTENÇÃO DAS AÇÕES DE SEGURANÇA ALIMENTAR.				5.000,00	5.000,00
	3.3.90.30 Material de Consumo				1.000,00	1.000,00
	3.3.90.32 Material, Bem ou Serviço para Distribuição Gratuita				2.000,00	2.000,00
	3.3.90.36 Outros Serviços de Terceiros – Pessoa Física				1.000,00	1.000,00
	3.3.90.39 Outros Serviços de Terceiros - Pessoa Jurídica				1.000,00	1.000,00
8 306 817	COZINHA COMUNITÁRIA			2.000,00	294.000,00	296.000,00
8 306 817 1.108	AQUISIÇÃO DE EQUIPAMENTOS DESTINADOS A EQUIPAR A COZINHA COMUNITÁRIA DO MUNICÍPIO			2.000,00		2.000,00
	4.4.90.52 Equipamentos e Material Permanente			2.000,00		2.000,00
8 306 817 2.167	MANUTENÇÃO DA COZINHA COMUNITÁRIA NO MUNICÍPIO				294.000,00	294.000,00
	3.1.90.04 Contratação por Tempo Determinado				100.000,00	100.000,00
	3.1.90.13 Obrigações Patronais				10.000,00	10.000,00
	3.3.90.30 Material de Consumo				124.000,00	124.000,00
	3.3.90.36 Outros Serviços de Terceiros – Pessoa Física				30.000,00	30.000,00
	3.3.90.39 Outros Serviços de Terceiros - Pessoa Jurídica				30.000,00	30.000,00
8 422	Direitos Individuais, Coletivos e Difusos				12.000,00	12.000,00
8 422 812	PROMOVENDO A IGUALDADE DE GÊNERO				12.000,00	12.000,00
8 422 812 2.127	INCENTIVO À AUTONOMIA ECONÔMICA E AO EMPREENDEDORISMO DAS MULHERES E PROMOÇÃO DE POLÍTICAS DE IGUALDADE NAS RELAÇÕES DE GÊNERO, INCLUSIVE POR MEIO DE PUBLICIDADE DE UTILIDADE PÚBLICA.				12.000,00	12.000,00
	3.3.90.30 Material de Consumo				5.000,00	5.000,00
	3.3.90.36 Outros Serviços de Terceiros – Pessoa Física				2.000,00	2.000,00
	3.3.90.39 Outros Serviços de Terceiros - Pessoa Jurídica				5.000,00	5.000,00



MUNICÍPIO DE TACAIMBÓ

Av. Sebastião Clemente, S/N - Centro - 55.140-000 - Tacaimbó/ PE
CNPJ: 10.091.601/0001-00



Usuário: Tacaimbó

Chave de Autenticação
1440-0036-846

Página
48 / 49

Anexo 6 da Lei Nº 4.320/64 - Programa de Trabalho

Valores em R\$ - Período: Orçamento/2024

Unidade orçamentária: 81002 - FUNDO MUNICIPAL DE AÇÃO SOCIAL (ENTIDADE SUPERVISIONADA)

Código	Especificação	Não orçamentária	Operação especial	Projetos	Atividades	Total
14	Direitos da Cidadania				5.000,00	5.000,00
14 243	Assistência à Criança e ao Adolescente				5.000,00	5.000,00
14 243 813	CRIANÇA FELIZ/ PRIMEIRA INFÂNCIA				5.000,00	5.000,00
14 243 813 2.195	PROMOÇÃO, PROTEÇÃO E DEFESA DAS CRIANÇAS DE 0 A 6 ANOS - ORÇAMENTO CRIANÇA				5.000,00	5.000,00
	3.3.90.30 Material de Consumo				1.000,00	1.000,00
	3.3.90.32 Material, Bem ou Serviço para Distribuição Gratuita				1.000,00	1.000,00
	3.3.90.36 Outros Serviços de Terceiros – Pessoa Física				1.000,00	1.000,00
	3.3.90.39 Outros Serviços de Terceiros - Pessoa Jurídica				1.000,00	1.000,00
	3.3.90.91 Sentenças Judiciais				1.000,00	1.000,00
28	Encargos Especiais		3.000,00			3.000,00
28 846	Outros Encargos Especiais		3.000,00			3.000,00
28 846 0	OPERAÇÕES ESPECIAIS		3.000,00			3.000,00
28 846 0 0.6	INDENIZAÇÕES E RESTITUIÇÕES		3.000,00			3.000,00
	3.3.90.93 Indenizações e Restituições		3.000,00			3.000,00
Total da unidade orçamentária			3.000,00	41.000,00	2.455.000,00	2.499.000,00

Unidade orçamentária: 81003 - FUNDO DOS DIREITOS DA CRIANÇA E DO ADOLESCENTE

Código	Especificação	Não orçamentária	Operação especial	Projetos	Atividades	Total
8	Assistência Social			6.000,00	325.000,00	331.000,00
8 243	Assistência à Criança e ao Adolescente			6.000,00	325.000,00	331.000,00
8 243 815	APOIO AO CONSELHO TUTELAR			2.000,00	301.000,00	303.000,00
8 243 815 1.88	REEQUIPAMENTO DO CONSELHO TUTELAR: AQUISIÇÃO DE VEÍCULOS, MÓVEIS, MÁQUINAS E EQUIPAMENTOS DIVERSOS.			2.000,00		2.000,00
	4.4.90.52 Equipamentos e Material Permanente			2.000,00		2.000,00
8 243 815 2.16	APOIO À MANUTENÇÃO DAS ATIVIDADES DO CONSELHO TUTELAR.				301.000,00	301.000,00
	3.1.90.11 Vencimentos e Vantagens Fixas – Pessoal Civil				180.000,00	180.000,00
	3.1.90.13 Obrigações Patronais				50.000,00	50.000,00
	3.3.90.14 Diárias – Civil				20.000,00	20.000,00
	3.3.90.30 Material de Consumo				15.000,00	15.000,00
	3.3.90.36 Outros Serviços de Terceiros – Pessoa Física				15.000,00	15.000,00
	3.3.90.39 Outros Serviços de Terceiros - Pessoa Jurídica				20.000,00	20.000,00
	3.3.90.94 Indenizações e Restituições Trabalhistas				1.000,00	1.000,00
8 243 816	GESTÃO ADMINISTRATIVA DO FUNDO MUNICIPAL DOS DIREITOS DA CRIANÇA E DO ADOLESCENTE			4.000,00	24.000,00	28.000,00
8 243 816 1.10	CONSTRUÇÃO, REFORMA E/OU AMPLIAÇÃO DE CENTRO DA CRIANÇA E DO ADOLESCENTE.			2.000,00		2.000,00
	4.4.90.51 Obras e Instalações			2.000,00		2.000,00
8 243 816 1.11	AQUISIÇÃO DE MÓVEIS, MÁQUINAS E EQUIPAMENTOS DIVERSOS PARA O FUNDECA.			2.000,00		2.000,00
	4.4.90.52 Equipamentos e Material Permanente			2.000,00		2.000,00
8 243 816 2.3	MANUTENÇÃO DAS AÇÕES VINCULADAS A GESTÃO ADMINISTRATIVAS RELACIONADAS AO FUNDO MUNICIPAL DOS DIREITOS DA CRIANÇA E DO ADOLESCENTE.				10.000,00	10.000,00



MUNICÍPIO DE TACAIMBÓ

Av. Sebastião Clemente, S/N - Centro - 55.140-000 - Tacaimbó/ PE
CNPJ: 10.091.601/0001-00



Usuário: Tacaimbó

Chave de Autenticação
1440-0036-846

Página
49 / 49

Anexo 6 da Lei Nº 4.320/64 - Programa de Trabalho

Valores em R\$ - Período: Orçamento/2024

Unidade orçamentária: 81003 - FUNDO DOS DIREITOS DA CRIANÇA E DO ADOLESCENTE

Código	Especificação	Não orçamentária	Operação especial	Projetos	Atividades	Total
	3.3.90.30 Material de Consumo				2.000,00	2.000,00
	3.3.90.32 Material, Bem ou Serviço para Distribuição Gratuita				2.000,00	2.000,00
	3.3.90.35 Serviços de Consultoria				2.000,00	2.000,00
	3.3.90.36 Outros Serviços de Terceiros – Pessoa Física				2.000,00	2.000,00
	3.3.90.39 Outros Serviços de Terceiros - Pessoa Jurídica				2.000,00	2.000,00
8 243 816 2.13	ASSISTÊNCIA A INFÂNCIA E A JUVENTUDE INCLUINDO AÇÕES DE INCENTIVO AO ESPORTE E A CULTURA.				14.000,00	14.000,00
	3.3.90.30 Material de Consumo				2.000,00	2.000,00
	3.3.90.32 Material, Bem ou Serviço para Distribuição Gratuita				2.000,00	2.000,00
	3.3.90.36 Outros Serviços de Terceiros – Pessoa Física				5.000,00	5.000,00
	3.3.90.39 Outros Serviços de Terceiros - Pessoa Jurídica				5.000,00	5.000,00
Total da unidade orçamentária				6.000,00	325.000,00	331.000,00

Unidade orçamentária: 81004 - FUNDO MUNICIPAL DE DIREITOS DO IDOSO

Código	Especificação	Não orçamentária	Operação especial	Projetos	Atividades	Total
8	Assistência Social			2.000,00	4.000,00	6.000,00
8 241	Assistência ao Idoso			2.000,00	4.000,00	6.000,00
8 241 803	FORTALECIMENTO DA REDE DE PROTEÇÃO SOCIAL BÁSICA			2.000,00	4.000,00	6.000,00
8 241 803 1.115	CONSTRUÇÃO, REFORMA E/OU AMPLIAÇÃO DO FUNDO MUNICIPAL DE DIREITOS DO IDOSO			1.000,00		1.000,00
	4.4.90.51 Obras e Instalações			1.000,00		1.000,00
8 241 803 1.116	AQUISIÇÃO DE MÓVEIS E EQUIPAMENTOS DIVERSOS PARA O FUNDO MUNICIPAL DE DIREITOS DO IDOSO			1.000,00		1.000,00
	4.4.90.52 Equipamentos e Material Permanente			1.000,00		1.000,00
8 241 803 2.199	MANUTENÇÃO DAS ATIVIDADES DO FUNDO MUNICIPAL DE DIREITOS DO IDOSO				4.000,00	4.000,00
	3.3.90.30 Material de Consumo				1.000,00	1.000,00
	3.3.90.32 Material, Bem ou Serviço para Distribuição Gratuita				1.000,00	1.000,00
	3.3.90.36 Outros Serviços de Terceiros – Pessoa Física				1.000,00	1.000,00
	3.3.90.39 Outros Serviços de Terceiros - Pessoa Jurídica				1.000,00	1.000,00
Total da unidade orçamentária				2.000,00	4.000,00	6.000,00
Total da unidade gestora			3.000,00	54.000,00	3.085.000,00	3.142.000,00
TOTAL GERAL			727.400,00	8.696.000,00	54.776.600,00	64.200.000,00

Entidades Consolidadas: Prefeitura Municipal de Tacaimbó , Câmara Municipal de Tacaimbó, Fundo Municipal de Saúde de Tacaimbó , Fundo Municipal de Assistência Social de Tacaimbó

ALVARO ALCANTARA MARQUES DA SILVA

PREFEITO

CPF: 028.896.344-00



MUNICÍPIO DE TACAIMBÓ

Av. Sebastião Clemente, S/N - Centro - 55.140-000 - Tacaimbó/ PE
CNPJ: 10.091.601/0001-00



Usuário: Tacaimbó

Chave de Autenticação
1388-4139-619

Página
1 / 6

Anexo 7 da Lei Nº 4.320/64 - Programa de Trabalho de Governo - Demonstrativo de Funções, Subfunções e Programas por Projetos e Atividades

Valores em R\$ - Período: Orçamento/2024

Código	Especificação	Não orçamentária	Operação especial	Projetos	Atividades	Total
1	Legislativa			84.000,00	2.318.000,00	2.402.000,00
1 31	Ação Legislativa			84.000,00	2.318.000,00	2.402.000,00
1 31 1	APOIO AO LEGISLATIVO			84.000,00	2.318.000,00	2.402.000,00
4	Administração			55.900,00	4.765.800,00	4.821.700,00
4 62	Defesa do Interesse Público no Processo Judiciário			2.000,00	52.000,00	54.000,00
4 62 406	ACESSO À JUSTIÇA			2.000,00	52.000,00	54.000,00
4 91	Defesa da Ordem Jurídica			2.000,00	3.000,00	5.000,00
4 91 407	JUSTIÇA E DEFESA SOCIAL			2.000,00	3.000,00	5.000,00
4 122	Administração Geral			45.900,00	4.374.800,00	4.420.700,00
4 122 401	GESTÃO SUPERIOR DO MUNICÍPIO			7.000,00	651.900,00	658.900,00
4 122 402	GESTÃO DA SECRETARIA DE ADMINISTRAÇÃO			4.000,00	2.492.100,00	2.496.100,00
4 122 403	GESTÃO DA SECRETARIA DE FINANÇAS			2.000,00	1.072.000,00	1.074.000,00
4 122 405	REESTRUTURAÇÃO DO CONTROLE INTERNO MUNICIPAL				2.000,00	2.000,00
4 122 408	APOIO À INSTITUIÇÕES SEM FINS LUCRATIVOS				2.000,00	2.000,00
4 122 409	APOIO AOS CONSELHEIROS MUNICIPAIS			4.000,00	3.000,00	7.000,00
4 122 411	GESTÃO ADMINISTRATIVA DO PATRIMÔNIO MUNICIPAL			2.000,00	7.000,00	9.000,00
4 122 412	GESTÃO DA SECRETARIA DE PROJETOS ESPECIAIS			2.300,00	75.000,00	77.300,00
4 122 413	TACAIMBÓ MAIS SEGURO			5.000,00	12.000,00	17.000,00
4 122 414	INCLUSÃO DIGITAL				6.000,00	6.000,00
4 122 416	REQUALIFICAÇÃO E MODERNIZAÇÃO DO ATENDIMENTO AO PÚBLICO			4.000,00	2.000,00	6.000,00
4 122 417	GESTÃO ADMINISTRATIVA DO CONIAPE				6.000,00	6.000,00
4 122 419	CONSÓRCIOS E COOPERAÇÕES TÉCNICO-FINANCEIRAS COM ENTES FEDERADOS			7.800,00	21.900,00	29.700,00
4 122 490	GESTÃO ADMINISTRATIVA DO CONIAPE			7.800,00	21.900,00	29.700,00
4 123	Administração Financeira			2.000,00	78.000,00	80.000,00
4 123 410	PROMOÇÃO DO EQUILÍBRIO FISCAL			2.000,00	78.000,00	80.000,00
4 124	Controle Interno			2.000,00	178.000,00	180.000,00
4 124 405	REESTRUTURAÇÃO DO CONTROLE INTERNO MUNICIPAL			2.000,00	178.000,00	180.000,00
4 128	Formação de Recursos Humanos				67.000,00	67.000,00
4 128 405	REESTRUTURAÇÃO DO CONTROLE INTERNO MUNICIPAL				55.000,00	55.000,00
4 128 415	FORMAÇÃO E CAPACITAÇÃO DE RECURSOS HUMANOS				12.000,00	12.000,00
4 131	Comunicação Social			2.000,00	9.000,00	11.000,00
4 131 404	COMUNICAÇÃO INSTITUCIONAL E CERIMONIAL			2.000,00	9.000,00	11.000,00
4 695	Turismo				4.000,00	4.000,00
4 695 418	TACAIMBÓ NO MAPA DO TURISMO				4.000,00	4.000,00
6	Segurança Pública				34.000,00	34.000,00
6 182	Defesa Civil				28.000,00	28.000,00
6 182 413	TACAIMBÓ MAIS SEGURO				19.000,00	19.000,00
6 182 601	PARCERIA EM SEGURANÇA E DEFESA CIVIL				9.000,00	9.000,00
6 183	Informação e Inteligência				6.000,00	6.000,00
6 183 413	TACAIMBÓ MAIS SEGURO				6.000,00	6.000,00
8	Assistência Social			54.000,00	3.080.000,00	3.134.000,00
8 122	Administração Geral			17.000,00	690.000,00	707.000,00
8 122 801	GESTÃO DA SECRETARIA DE AÇÃO SOCIAL			5.000,00	301.000,00	306.000,00
8 122 802	GESTÃO DA ASSISTÊNCIA SOCIAL			12.000,00	389.000,00	401.000,00
8 241	Assistência ao Idoso			6.000,00	4.000,00	10.000,00
8 241 803	FORTALECIMENTO DA REDE DE PROTEÇÃO SOCIAL BÁSICA			6.000,00	4.000,00	10.000,00



MUNICÍPIO DE TACAIMBÓ

Av. Sebastião Clemente, S/N - Centro - 55.140-000 - Tacaimbó/ PE
CNPJ: 10.091.601/0001-00



Usuário: Tacaimbó

Chave de Autenticação
1388-4139-619

Página
2 / 6

Anexo 7 da Lei Nº 4.320/64 - Programa de Trabalho de Governo - Demonstrativo de Funções, Subfunções e Programas por Projetos e Atividades

Valores em R\$ - Período: Orçamento/2024

Código	Especificação	Não orçamentária	Operação especial	Projetos	Atividades	Total
8 242	Assistência ao Portador de Deficiência				9.000,00	9.000,00
8 242 803	FORTALECIMENTO DA REDE DE PROTEÇÃO SOCIAL BÁSICA				9.000,00	9.000,00
8 243	Assistência à Criança e ao Adolescente			7.000,00	334.000,00	341.000,00
8 243 803	FORTALECIMENTO DA REDE DE PROTEÇÃO SOCIAL BÁSICA				4.000,00	4.000,00
8 243 813	CRIANÇA FELIZ/ PRIMEIRA INFÂNCIA			1.000,00	5.000,00	6.000,00
8 243 815	APOIO AO CONSELHO TUTELAR			2.000,00	301.000,00	303.000,00
8 243 816	GESTÃO ADMINISTRATIVA DO FUNDO MUNICIPAL DOS DIREITOS DA CRIANÇA E DO ADOLESCENTE			4.000,00	24.000,00	28.000,00
8 244	Assistência Comunitária			22.000,00	1.732.000,00	1.754.000,00
8 244 803	FORTALECIMENTO DA REDE DE PROTEÇÃO SOCIAL BÁSICA			4.000,00	537.000,00	541.000,00
8 244 804	FORTALECIMENTO DA REDE DE PROTEÇÃO SOCIAL ESPECIAL			2.000,00	217.000,00	219.000,00
8 244 805	GESTÃO DO SISTEMA ÚNICO DE ASSISTÊNCIA SOCIAL - SUAS			6.000,00	252.000,00	258.000,00
8 244 806	REQUALIFICAÇÃO E MODERNIZAÇÃO DOS ÓRGÃOS MUNICIPAIS QUE COMPÕEM O SISTEMA ÚNICO DE ASSISTÊNCIA SOCIAL.			7.000,00		7.000,00
8 244 807	APOIO A ENTIDADES SEM FINS LUCRATIVOS				10.000,00	10.000,00
8 244 808	PROMOVENDO O CONTROLE SOCIAL NA ASSISTÊNCIA				7.000,00	7.000,00
8 244 809	RESGATANDO A CIDADANIA				512.000,00	512.000,00
8 244 810	ACESSO AO BPC				5.000,00	5.000,00
8 244 811	ASSISTÊNCIA EMERGENCIAL ÀS VÍTIMAS DE CALAMIDADES				20.000,00	20.000,00
8 244 812	PROMOVENDO A IGUALDADE DE GÊNERO			3.000,00	6.000,00	9.000,00
8 244 813	CRIANÇA FELIZ/ PRIMEIRA INFÂNCIA				116.000,00	116.000,00
8 244 814	PROGRAMA MUNICIPAL DE AGENTES AMBIENTAIS				50.000,00	50.000,00
8 306	Alimentação e Nutrição			2.000,00	299.000,00	301.000,00
8 306 803	FORTALECIMENTO DA REDE DE PROTEÇÃO SOCIAL BÁSICA				5.000,00	5.000,00
8 306 817	COZINHA COMUNITÁRIA			2.000,00	294.000,00	296.000,00
8 422	Direitos Individuais, Coletivos e Difusos				12.000,00	12.000,00
8 422 812	PROMOVENDO A IGUALDADE DE GÊNERO				12.000,00	12.000,00
10	Saúde			984.000,00	13.211.300,00	14.195.300,00
10 122	Administração Geral			119.000,00	4.945.600,00	5.064.600,00
10 122 1001	GESTÃO ADMINISTRATIVA DA SECRETARIA DE SAÚDE			4.000,00	786.000,00	790.000,00
10 122 1002	PROGRAMA DE FORTALECIMENTO DA GESTÃO EM SAÚDE E CONTROLE SOCIAL			111.000,00	3.956.000,00	4.067.000,00
10 122 1007	PROGRAMA FORTALECIMENTO DA GESTÃO DA VIGILÂNCIA EM SAÚDE				85.800,00	85.800,00
10 122 1090	GESTÃO ADMINISTRATIVA DO NÚCLEO INTERMUNICIPAL EM SAÚDE - NIS			4.000,00	117.800,00	121.800,00
10 301	Atenção Básica			627.000,00	6.563.200,00	7.190.200,00
10 301 1003	FARMÁCIA COMUNITÁRIA NA ATENÇÃO BÁSICA			12.000,00	35.000,00	47.000,00
10 301 1004	PROGRAMA DE FORTALECIMENTO DA GESTÃO DA ATENÇÃO PRIMÁRIA EM SAÚDE			585.000,00	6.464.000,00	7.049.000,00
10 301 1008	VIVA A VIDA COM QUALIDADE, CUIDANDO DA SAÚDE MENTAL			30.000,00	63.000,00	93.000,00
10 301 1090	GESTÃO ADMINISTRATIVA DO NÚCLEO INTERMUNICIPAL EM SAÚDE - NIS				1.200,00	1.200,00
10 302	Assistência Hospitalar e Ambulatorial			114.000,00	920.500,00	1.034.500,00
10 302 1005	PROGRAMA DE FORTALECIMENTO DA GESTÃO DA ATENÇÃO ESPECIALIZADA			114.000,00	919.000,00	1.033.000,00
10 302 1090	GESTÃO ADMINISTRATIVA DO NÚCLEO INTERMUNICIPAL EM SAÚDE - NIS				1.500,00	1.500,00
10 303	Suporte Profilático e Terapêutico			116.000,00	233.000,00	349.000,00
10 303 1006	FARMÁCIA ESPECIALIZADA			116.000,00	231.000,00	347.000,00
10 303 1090	GESTÃO ADMINISTRATIVA DO NÚCLEO INTERMUNICIPAL EM SAÚDE - NIS				2.000,00	2.000,00
10 304	Vigilância Sanitária				132.000,00	132.000,00
10 304 1007	PROGRAMA FORTALECIMENTO DA GESTÃO DA VIGILÂNCIA EM SAÚDE				132.000,00	132.000,00
10 305	Vigilância Epidemiológica			8.000,00	415.000,00	423.000,00



MUNICÍPIO DE TACAIMBÓ

Av. Sebastião Clemente, S/N - Centro - 55.140-000 - Tacaimbó/ PE
CNPJ: 10.091.601/0001-00



Usuário: Tacaimbó

Chave de Autenticação
1388-4139-619

Página
3 / 6

Anexo 7 da Lei Nº 4.320/64 - Programa de Trabalho de Governo - Demonstrativo de Funções, Subfunções e Programas por Projetos e Atividades

Valores em R\$ - Período: Orçamento/2024

Código	Especificação	Não orçamentária	Operação especial	Projetos	Atividades	Total
10 305 1007	PROGRAMA FORTALECIMENTO DA GESTÃO DA VIGILÂNCIA EM SAÚDE			8.000,00	415.000,00	423.000,00
10 306	Alimentação e Nutrição				2.000,00	2.000,00
10 306 1004	PROGRAMA DE FORTALECIMENTO DA GESTÃO DA ATENÇÃO PRIMÁRIA EM SAÚDE				2.000,00	2.000,00
12	Educação			2.047.150,00	22.538.450,00	24.585.600,00
12 122	Administração Geral			100,00	11.900,00	12.000,00
12 122 1290	GESTÃO ADMINISTRATIVA DO NÚCLEO INTERMUNICIPAL DE EDUCAÇÃO E DESENVOLVIMENTO INSTITUCIONAL - NIEDI			100,00	9.900,00	10.000,00
12 122 1291	GESTÃO ADMINISTRATIVA DO NÚCLEO INTERMUNICIPAL DE EDUCAÇÃO E DESENVOLVIMENTO INSTITUCIONAL - NIEDI				2.000,00	2.000,00
12 306	Alimentação e Nutrição			2.000,00	728.000,00	730.000,00
12 306 1216	ALIMENTAÇÃO ESCOLAR DE QUALIDADE			2.000,00	728.000,00	730.000,00
12 361	Ensino Fundamental			603.350,00	18.199.650,00	18.803.000,00
12 361 1201	GESTÃO DA SECRETARIA DE EDUCAÇÃO E CULTURA			5.000,00	5.194.000,00	5.199.000,00
12 361 1202	TRANSPORTE ESCOLAR			5.000,00	979.000,00	984.000,00
12 361 1203	DINHEIRO DIRETO NA ESCOLA (PDDE)				6.000,00	6.000,00
12 361 1204	MODERNIZAÇÃO E REQUALIFICAÇÃO DA REDE MUNICIPAL DE EDUCAÇÃO.			448.100,00	38.900,00	487.000,00
12 361 1206	EDUCAÇÃO BÁSICA DE QUALIDADE			140.250,00	11.927.250,00	12.067.500,00
12 361 1209	PRÓ-CONSELHO				4.000,00	4.000,00
12 361 1210	NOVAS TECNOLOGIAS NA OFERTA DO ENSINO			5.000,00	8.000,00	13.000,00
12 361 1212	APOIO À QUALIFICAÇÃO PROFISSIONAL DE PROFESSORES DA EDUCAÇÃO BÁSICA.				12.000,00	12.000,00
12 361 1213	ASSISTÊNCIA AO ESTUDANTE CARENTE				10.000,00	10.000,00
12 361 1215	OLIMPÍADA MUNICIPAL DE MATEMÁTICA E LÍNGUA PORTUGUESA				7.000,00	7.000,00
12 361 1217	APOIO ÀS INSTITUIÇÕES EDUCACIONAIS SEM FINS LUCRATIVOS				5.000,00	5.000,00
12 361 1291	GESTÃO ADMINISTRATIVA DO NÚCLEO INTERMUNICIPAL DE EDUCAÇÃO E DESENVOLVIMENTO INSTITUCIONAL - NIEDI				8.500,00	8.500,00
12 362	Ensino Médio				281.000,00	281.000,00
12 362 1202	TRANSPORTE ESCOLAR				281.000,00	281.000,00
12 363	Ensino Profissional			4.000,00	10.000,00	14.000,00
12 363 1211	ENSINO TÉCNICO PROFISSIONALIZANTE			4.000,00	10.000,00	14.000,00
12 364	Ensino Superior				224.000,00	224.000,00
12 364 1207	TRANSPORTE ESCOLAR UNIVERSITÁRIO				204.000,00	204.000,00
12 364 1218	PROGRAMA MUNICÍPIO AMIGO DA EDUCAÇÃO				20.000,00	20.000,00
12 365	Educação Infantil			1.430.000,00	2.781.900,00	4.211.900,00
12 365 1202	TRANSPORTE ESCOLAR				20.000,00	20.000,00
12 365 1206	EDUCAÇÃO BÁSICA DE QUALIDADE				2.722.500,00	2.722.500,00
12 365 1208	PROINFÂNCIA			1.430.000,00	39.400,00	1.469.400,00
12 366	Educação de Jovens e Adultos				296.000,00	296.000,00
12 366 1206	EDUCAÇÃO BÁSICA DE QUALIDADE				255.000,00	255.000,00
12 366 1214	EDUCAÇÃO DE JOVENS E ADULTOS				41.000,00	41.000,00
12 367	Educação Especial			7.700,00	6.000,00	13.700,00
12 367 1205	EDUCAÇÃO ESPECIAL			7.700,00	6.000,00	13.700,00
13	Cultura			108.000,00	1.538.000,00	1.646.000,00
13 122	Administração Geral			2.000,00	22.000,00	24.000,00
13 122 1301	AÇÕES CULTURAIS E TURÍSTICAS			2.000,00	22.000,00	24.000,00
13 392	Difusão Cultural			106.000,00	1.516.000,00	1.622.000,00
13 392 1301	AÇÕES CULTURAIS E TURÍSTICAS			102.000,00	834.000,00	936.000,00
13 392 2704	PROMOVENDO A CULTURA			4.000,00	682.000,00	686.000,00



MUNICÍPIO DE TACAIMBÓ

Av. Sebastião Clemente, S/N - Centro - 55.140-000 - Tacaimbó/ PE
CNPJ: 10.091.601/0001-00



Usuário: Tacaimbó

Chave de Autenticação
1388-4139-619

Página
4 / 6

Anexo 7 da Lei Nº 4.320/64 - Programa de Trabalho de Governo - Demonstrativo de Funções, Subfunções e Programas por Projetos e Atividades

Valores em R\$ - Período: Orçamento/2024

Código	Especificação	Não orçamentária	Operação especial	Projetos	Atividades	Total
14	Direitos da Cidadania			4.000,00	66.000,00	70.000,00
14 243	Assistência à Criança e ao Adolescente				5.000,00	5.000,00
14 243 813	CRIANÇA FELIZ/ PRIMEIRA INFÂNCIA				5.000,00	5.000,00
14 333	Empregabilidade				6.000,00	6.000,00
14 333 1402	PRIMEIRO EMPREGO				6.000,00	6.000,00
14 422	Direitos Individuais, Coletivos e Difusos			4.000,00	55.000,00	59.000,00
14 422 1401	CASA DA JUVENTUDE			4.000,00	55.000,00	59.000,00
15	Urbanismo			3.736.800,00	3.841.200,00	7.578.000,00
15 122	Administração Geral			50.000,00	3.344.000,00	3.394.000,00
15 122 1501	GESTÃO ADMINISTRATIVA DA SECRETARIA DE OBRAS E VIAÇÃO			50.000,00	3.344.000,00	3.394.000,00
15 451	Infra-Estrutura Urbana			3.686.000,00	14.000,00	3.700.000,00
15 451 402	GESTÃO DA SECRETARIA DE ADMINISTRAÇÃO			272.000,00		272.000,00
15 451 1502	REVITALIZA - CONVIVÊNCIA			204.000,00	14.000,00	218.000,00
15 451 1503	MODERNIZAÇÃO E AMPLIAÇÃO DOS SERVIÇOS PÚBLICOS			2.000,00		2.000,00
15 451 1504	REVITALIZA - INFRAESTRUTURA			3.208.000,00		3.208.000,00
15 452	Serviços Urbanos			800,00	483.200,00	484.000,00
15 452 1503	MODERNIZAÇÃO E AMPLIAÇÃO DOS SERVIÇOS PÚBLICOS				95.000,00	95.000,00
15 452 1504	REVITALIZA - INFRAESTRUTURA				369.000,00	369.000,00
15 452 1505	DESENVOLVIMENTO URBANO			400,00	14.600,00	15.000,00
15 452 2501	ELETRIFICAÇÃO RURAL E ILUMINAÇÃO PÚBLICA			400,00		400,00
15 452 2502	GESTÃO DO NÚCLEO INTERMUNICIPAL DE ILUMINAÇÃO PÚBLICA - NIIP				4.600,00	4.600,00
16	Habitação			102.000,00	15.000,00	117.000,00
16 482	Habitação Urbana			102.000,00	15.000,00	117.000,00
16 482 1601	HABITAÇÃO POPULAR			102.000,00	15.000,00	117.000,00
17	Saneamento			286.000,00	35.000,00	321.000,00
17 512	Saneamento Básico Urbano			286.000,00	35.000,00	321.000,00
17 512 402	GESTÃO DA SECRETARIA DE ADMINISTRAÇÃO			82.000,00		82.000,00
17 512 1701	SANEAMENTO BÁSICO RURAL SIMPLIFICADO			102.000,00	15.000,00	117.000,00
17 512 1702	SANEAMENTO BÁSICO URBANO			102.000,00	20.000,00	122.000,00
18	Gestão Ambiental			226.100,00	132.900,00	359.000,00
18 452	Serviços Urbanos			100,00	4.900,00	5.000,00
18 452 1803	RESÍDUOS SÓLIDOS			50,00	2.450,00	2.500,00
18 452 1804	PROGRAMA CONSORCIAL DE ENGENHARIA, SANEAMENTO BÁSICO E MEIO AMBIENTE - NIESMA			50,00	2.450,00	2.500,00
18 541	Preservação e Conservação Ambiental			104.000,00	6.000,00	110.000,00
18 541 1801	PRESERVAÇÃO E CONSERVAÇÃO AMBIENTAL			2.000,00	6.000,00	8.000,00
18 541 1802	RECICLAGEM E TRATAMENTO DE RESÍDUOS SÓLIDOS			102.000,00		102.000,00
18 543	Recuperação de Áreas Degradadas				104.000,00	104.000,00
18 543 1802	RECICLAGEM E TRATAMENTO DE RESÍDUOS SÓLIDOS				104.000,00	104.000,00
18 544	Recursos Hídricos			122.000,00	18.000,00	140.000,00
18 544 1703	CONVIVÊNCIA COM A ESTIAGEM			122.000,00	18.000,00	140.000,00
19	Ciência e Tecnologia			4.050,00	34.950,00	39.000,00
19 122	Administração Geral			50,00	1.950,00	2.000,00
19 122 1902	GESTÃO DO NÚCLEO INTERMUNICIPAL DE PROJETOS E INVESTIMENTOS - NIPI			25,00	1.475,00	1.500,00
19 122 1903	GESTÃO DO NÚCLEO INTERMUNICIPAL DE PROJETOS E INVESTIMENTOS - NIPI			25,00	475,00	500,00
19 126	Tecnologia da Informação				8.000,00	8.000,00



MUNICÍPIO DE TACAIMBÓ

Av. Sebastião Clemente, S/N - Centro - 55.140-000 - Tacaimbó/ PE
CNPJ: 10.091.601/0001-00



Usuário: Tacaimbó

Chave de Autenticação
1388-4139-619

Página
5 / 6

Anexo 7 da Lei Nº 4.320/64 - Programa de Trabalho de Governo - Demonstrativo de Funções, Subfunções e Programas por Projetos e Atividades

Valores em R\$ - Período: Orçamento/2024

Código	Especificação	Não orçamentária	Operação especial	Projetos	Atividades	Total
19 126 1901	INCLUSÃO DIGITAL				8.000,00	8.000,00
19 573	Difusão do Conhecimento Científico e Tecnológico			4.000,00	25.000,00	29.000,00
19 573 414	INCLUSÃO DIGITAL			4.000,00	25.000,00	29.000,00
20	Agricultura			372.000,00	1.745.000,00	2.117.000,00
20 122	Administração Geral			10.000,00	1.642.000,00	1.652.000,00
20 122 2001	GESTÃO DA SECRETARIA DE AGRICULTURA			10.000,00	1.642.000,00	1.652.000,00
20 605	Abastecimento			134.000,00	13.000,00	147.000,00
20 605 2006	ADEQUAÇÃO E QUALIFICAÇÃO DO SISTEMA DE ABASTECIMENTO			134.000,00	13.000,00	147.000,00
20 608	Promoção da Produção Agropecuária			228.000,00	90.000,00	318.000,00
20 608 2002	APOIO AO DESENVOLVIMENTO DO SETOR AGROPECUÁRIO			222.000,00	57.000,00	279.000,00
20 608 2003	APOIO AO DESENVOLVIMENTO DA AGRICULTURA FAMILIAR			4.000,00	21.000,00	25.000,00
20 608 2004	CAMPANHA DE VACINAÇÃO DO REBANHO BOVINO				6.000,00	6.000,00
20 608 2005	CONFERÊNCIA, EXPOSIÇÃO E FEIRAS			2.000,00	6.000,00	8.000,00
22	Indústria			4.000,00	15.000,00	19.000,00
22 661	Promoção Industrial			4.000,00	15.000,00	19.000,00
22 661 2201	PARQUE INDUSTRIAL DE TACAIMBÓ			4.000,00	15.000,00	19.000,00
23	Comércio e Serviços			4.000,00	11.000,00	15.000,00
23 691	Promoção Comercial			4.000,00	11.000,00	15.000,00
23 691 2301	REVITALIZA - FEIRAS			4.000,00	11.000,00	15.000,00
25	Energia			22.000,00	644.000,00	666.000,00
25 752	Energia Elétrica			22.000,00	644.000,00	666.000,00
25 752 2501	ELETRIFICAÇÃO RURAL E ILUMINAÇÃO PÚBLICA			22.000,00	644.000,00	666.000,00
26	Transporte			294.000,00	12.000,00	306.000,00
26 451	Infra-Estrutura Urbana			157.000,00	12.000,00	169.000,00
26 451 2602	RODOVIAS E ESTRADAS VICINAIS			157.000,00	12.000,00	169.000,00
26 782	Transporte Rodoviário			137.000,00		137.000,00
26 782 402	GESTÃO DA SECRETARIA DE ADMINISTRAÇÃO			35.000,00		35.000,00
26 782 2601	TERMINAIS DE TRANSPORTE E SINALIZAÇÃO URBANA			102.000,00		102.000,00
27	Desporto e Lazer			308.000,00	174.000,00	482.000,00
27 812	Desporto Comunitário			204.000,00	159.000,00	363.000,00
27 812 2701	PROMOVENDO O DESPORTO E O LAZER			204.000,00	61.000,00	265.000,00
27 812 2702	DESPORTO AMADOR				98.000,00	98.000,00
27 813	Lazer			104.000,00	15.000,00	119.000,00
27 813 2703	ACADEMIA DA CIDADE			104.000,00	15.000,00	119.000,00
28	Encargos Especiais		727.400,00			727.400,00
28 843	Serviço da Dívida Interna		367.800,00			367.800,00
28 843 0	OPERAÇÕES ESPECIAIS		367.800,00			367.800,00
28 846	Outros Encargos Especiais		359.600,00			359.600,00
28 846 0	OPERAÇÕES ESPECIAIS		359.600,00			359.600,00
99	Reserva de Contingência				565.000,00	565.000,00
99 999	Reserva de Contingência				565.000,00	565.000,00
99 999 403	GESTÃO DA SECRETARIA DE FINANÇAS				565.000,00	565.000,00
Total			727.400,00	8.696.000,00	54.776.600,00	64.200.000,00
Total geral			727.400,00	8.696.000,00	54.776.600,00	64.200.000,00



MUNICÍPIO DE TACAIMBÓ

Av. Sebastião Clemente, S/N - Centro - 55.140-000 - Tacaimbó/ PE
CNPJ: 10.091.601/0001-00



Usuário: Tacaimbó

Chave de Autenticação

1388-4139-619

Página

6 / 6

Anexo 7 da Lei Nº 4.320/64 - Programa de Trabalho de Governo - Demonstrativo de Funções, Subfunções e Programas por Projetos e Atividades

ALVARO ALCANTARA MARQUES DA SILVA

PREFEITO

CPF: 028.896.344-00



MUNICÍPIO DE TACAIMBÓ

Av. Sebastião Clemente, S/N - Centro - 55.140-000 - Tacaimbó/ PE
CNPJ: 10.091.601/0001-00



Usuário: Tacaimbó

Chave de Autenticação
9796-9643-31

Página
1 / 6

Anexo 8 da Lei Nº 4.320/64 - Demonstrativo da Despesa por Funções, Subfunções e Programas, Conforme o Vínculo com os Recursos

Valores em R\$ - Período: Orçamento/2024

Código	Especificação	Ordinário	Vinculado	Total
1	Legislativa	2.402.000,00		2.402.000,00
1 31	Ação Legislativa	2.402.000,00		2.402.000,00
1 31 1	APOIO AO LEGISLATIVO	2.402.000,00		2.402.000,00
4	Administração	4.821.700,00		4.821.700,00
4 62	Defesa do Interesse Público no Processo Judiciário	54.000,00		54.000,00
4 62 406	ACESSO À JUSTIÇA	54.000,00		54.000,00
4 91	Defesa da Ordem Jurídica	5.000,00		5.000,00
4 91 407	JUSTIÇA E DEFESA SOCIAL	5.000,00		5.000,00
4 122	Administração Geral	4.420.700,00		4.420.700,00
4 122 401	GESTÃO SUPERIOR DO MUNICÍPIO	658.900,00		658.900,00
4 122 402	GESTÃO DA SECRETARIA DE ADMINISTRAÇÃO	2.496.100,00		2.496.100,00
4 122 403	GESTÃO DA SECRETARIA DE FINANÇAS	1.074.000,00		1.074.000,00
4 122 405	REESTRUTURAÇÃO DO CONTROLE INTERNO MUNICIPAL	2.000,00		2.000,00
4 122 408	APOIO À INSTITUIÇÕES SEM FINS LUCRATIVOS	2.000,00		2.000,00
4 122 409	APOIO AOS CONSELHEIROS MUNICIPAIS	7.000,00		7.000,00
4 122 411	GESTÃO ADMINISTRATIVA DO PATRIMÔNIO MUNICIPAL	9.000,00		9.000,00
4 122 412	GESTÃO DA SECRETARIA DE PROJETOS ESPECIAIS	77.300,00		77.300,00
4 122 413	TACAIMBÓ MAIS SEGURO	17.000,00		17.000,00
4 122 414	INCLUSÃO DIGITAL	6.000,00		6.000,00
4 122 416	REQUALIFICAÇÃO E MODERNIZAÇÃO DO ATENDIMENTO AO PÚBLICO	6.000,00		6.000,00
4 122 417	GESTÃO ADMINISTRATIVA DO CONIAPE	6.000,00		6.000,00
4 122 419	CONSÓRCIOS E COOPERAÇÕES TÉCNICO-FINANCEIRAS COM ENTES FEDERADOS	29.700,00		29.700,00
4 122 490	GESTÃO ADMINISTRATIVA DO CONIAPE	29.700,00		29.700,00
4 123	Administração Financeira	80.000,00		80.000,00
4 123 410	PROMOÇÃO DO EQUILÍBRIO FISCAL	80.000,00		80.000,00
4 124	Controle Interno	180.000,00		180.000,00
4 124 405	REESTRUTURAÇÃO DO CONTROLE INTERNO MUNICIPAL	180.000,00		180.000,00
4 128	Formação de Recursos Humanos	67.000,00		67.000,00
4 128 405	REESTRUTURAÇÃO DO CONTROLE INTERNO MUNICIPAL	55.000,00		55.000,00
4 128 415	FORMAÇÃO E CAPACITAÇÃO DE RECURSOS HUMANOS	12.000,00		12.000,00
4 131	Comunicação Social	11.000,00		11.000,00
4 131 404	COMUNICAÇÃO INSTITUCIONAL E CERIMONIAL	11.000,00		11.000,00
4 695	Turismo	4.000,00		4.000,00
4 695 418	TACAIMBÓ NO MAPA DO TURISMO	4.000,00		4.000,00
6	Segurança Pública	34.000,00		34.000,00
6 182	Defesa Civil	28.000,00		28.000,00
6 182 413	TACAIMBÓ MAIS SEGURO	19.000,00		19.000,00
6 182 601	PARCERIA EM SEGURANÇA E DEFESA CIVIL	9.000,00		9.000,00
6 183	Informação e Inteligência	6.000,00		6.000,00
6 183 413	TACAIMBÓ MAIS SEGURO	6.000,00		6.000,00
8	Assistência Social	2.372.000,00	762.000,00	3.134.000,00
8 122	Administração Geral	707.000,00		707.000,00
8 122 801	GESTÃO DA SECRETARIA DE AÇÃO SOCIAL	306.000,00		306.000,00
8 122 802	GESTÃO DA ASSISTÊNCIA SOCIAL	401.000,00		401.000,00
8 241	Assistência ao Idoso	10.000,00		10.000,00
8 241 803	FORTALECIMENTO DA REDE DE PROTEÇÃO SOCIAL BÁSICA	10.000,00		10.000,00



MUNICÍPIO DE TACAIMBÓ

Av. Sebastião Clemente, S/N - Centro - 55.140-000 - Tacaimbó/ PE
CNPJ: 10.091.601/0001-00



Usuário: Tacaimbó

Chave de Autenticação
9796-9643-31

Página
2 / 6

Anexo 8 da Lei Nº 4.320/64 - Demonstrativo da Despesa por Funções, Subfunções e Programas, Conforme o Vínculo com os Recursos

Valores em R\$ - Período: Orçamento/2024

Código	Especificação	Ordinário	Vinculado	Total
8 242	Assistência ao Portador de Deficiência	5.000,00	4.000,00	9.000,00
8 242 803	FORTALECIMENTO DA REDE DE PROTEÇÃO SOCIAL BÁSICA	5.000,00	4.000,00	9.000,00
8 243	Assistência à Criança e ao Adolescente	341.000,00		341.000,00
8 243 803	FORTALECIMENTO DA REDE DE PROTEÇÃO SOCIAL BÁSICA	4.000,00		4.000,00
8 243 813	CRIANÇA FELIZ/ PRIMEIRA INFÂNCIA	6.000,00		6.000,00
8 243 815	APOIO AO CONSELHO TUTELAR	303.000,00		303.000,00
8 243 816	GESTÃO ADMINISTRATIVA DO FUNDO MUNICIPAL DOS DIREITOS DA CRIANÇA E DO ADOLESCENTE	28.000,00		28.000,00
8 244	Assistência Comunitária	1.070.000,00	684.000,00	1.754.000,00
8 244 803	FORTALECIMENTO DA REDE DE PROTEÇÃO SOCIAL BÁSICA	230.000,00	311.000,00	541.000,00
8 244 804	FORTALECIMENTO DA REDE DE PROTEÇÃO SOCIAL ESPECIAL	116.000,00	103.000,00	219.000,00
8 244 805	GESTÃO DO SISTEMA ÚNICO DE ASSISTÊNCIA SOCIAL - SUAS	106.000,00	152.000,00	258.000,00
8 244 806	REQUALIFICAÇÃO E MODERNIZAÇÃO DOS ÓRGÃOS MUNICIPAIS QUE COMPÕEM O SISTEMA ÚNICO DE ASSISTÊNCIA SOCIAL.	6.000,00	1.000,00	7.000,00
8 244 807	APOIO A ENTIDADES SEM FINS LUCRATIVOS	10.000,00		10.000,00
8 244 808	PROMOVENDO O CONTROLE SOCIAL NA ASSISTÊNCIA	7.000,00		7.000,00
8 244 809	RESGATANDO A CIDADANIA	500.000,00	12.000,00	512.000,00
8 244 810	ACESSO AO BPC		5.000,00	5.000,00
8 244 811	ASSISTÊNCIA EMERGENCIAL ÀS VÍTIMAS DE CALAMIDADES	20.000,00		20.000,00
8 244 812	PROMOVENDO A IGUALDADE DE GÊNERO	9.000,00		9.000,00
8 244 813	CRIANÇA FELIZ/ PRIMEIRA INFÂNCIA	16.000,00	100.000,00	116.000,00
8 244 814	PROGRAMA MUNICIPAL DE AGENTES AMBIENTAIS	50.000,00		50.000,00
8 306	Alimentação e Nutrição	227.000,00	74.000,00	301.000,00
8 306 803	FORTALECIMENTO DA REDE DE PROTEÇÃO SOCIAL BÁSICA	5.000,00		5.000,00
8 306 817	COZINHA COMUNITÁRIA	222.000,00	74.000,00	296.000,00
8 422	Direitos Individuais, Coletivos e Difusos	12.000,00		12.000,00
8 422 812	PROMOVENDO A IGUALDADE DE GÊNERO	12.000,00		12.000,00
10	Saúde	7.014.300,00	7.181.000,00	14.195.300,00
10 122	Administração Geral	4.924.600,00	140.000,00	5.064.600,00
10 122 1001	GESTÃO ADMINISTRATIVA DA SECRETARIA DE SAÚDE	790.000,00		790.000,00
10 122 1002	PROGRAMA DE FORTALECIMENTO DA GESTÃO EM SAÚDE E CONTROLE SOCIAL	3.967.000,00	100.000,00	4.067.000,00
10 122 1007	PROGRAMA FORTALECIMENTO DA GESTÃO DA VIGILÂNCIA EM SAÚDE	45.800,00	40.000,00	85.800,00
10 122 1090	GESTÃO ADMINISTRATIVA DO NÚCLEO INTERMUNICIPAL EM SAÚDE - NIS	121.800,00		121.800,00
10 301	Atenção Básica	1.718.200,00	5.472.000,00	7.190.200,00
10 301 1003	FARMÁCIA COMUNITÁRIA NA ATENÇÃO BÁSICA	23.000,00	24.000,00	47.000,00
10 301 1004	PROGRAMA DE FORTALECIMENTO DA GESTÃO DA ATENÇÃO PRIMÁRIA EM SAÚDE	1.662.000,00	5.387.000,00	7.049.000,00
10 301 1008	VIVA A VIDA COM QUALIDADE, CUIDANDO DA SAÚDE MENTAL	32.000,00	61.000,00	93.000,00
10 301 1090	GESTÃO ADMINISTRATIVA DO NÚCLEO INTERMUNICIPAL EM SAÚDE - NIS	1.200,00		1.200,00
10 302	Assistência Hospitalar e Ambulatorial	124.500,00	910.000,00	1.034.500,00
10 302 1005	PROGRAMA DE FORTALECIMENTO DA GESTÃO DA ATENÇÃO ESPECIALIZADA	123.000,00	910.000,00	1.033.000,00
10 302 1090	GESTÃO ADMINISTRATIVA DO NÚCLEO INTERMUNICIPAL EM SAÚDE - NIS	1.500,00		1.500,00
10 303	Suporte Profilático e Terapêutico	44.000,00	305.000,00	349.000,00
10 303 1006	FARMÁCIA ESPECIALIZADA	42.000,00	305.000,00	347.000,00
10 303 1090	GESTÃO ADMINISTRATIVA DO NÚCLEO INTERMUNICIPAL EM SAÚDE - NIS	2.000,00		2.000,00
10 304	Vigilância Sanitária	66.000,00	66.000,00	132.000,00
10 304 1007	PROGRAMA FORTALECIMENTO DA GESTÃO DA VIGILÂNCIA EM SAÚDE	66.000,00	66.000,00	132.000,00
10 305	Vigilância Epidemiológica	135.000,00	288.000,00	423.000,00
10 305 1007	PROGRAMA FORTALECIMENTO DA GESTÃO DA VIGILÂNCIA EM SAÚDE	135.000,00	288.000,00	423.000,00
10 306	Alimentação e Nutrição	2.000,00		2.000,00



MUNICÍPIO DE TACAIMBÓ

Av. Sebastião Clemente, S/N - Centro - 55.140-000 - Tacaimbó/ PE
CNPJ: 10.091.601/0001-00



Usuário: Tacaimbó

Chave de Autenticação
9796-9643-31

Página
3 / 6

Anexo 8 da Lei Nº 4.320/64 - Demonstrativo da Despesa por Funções, Subfunções e Programas, Conforme o Vínculo com os Recursos

Valores em R\$ - Período: Orçamento/2024

Código	Especificação	Ordinário	Vinculado	Total
10 306 1004	PROGRAMA DE FORTALECIMENTO DA GESTÃO DA ATENÇÃO PRIMÁRIA EM SAÚDE	2.000,00		2.000,00
12	Educação	7.050.600,00	17.535.000,00	24.585.600,00
12 122	Administração Geral	12.000,00		12.000,00
12 122 1290	GESTÃO ADMINISTRATIVA DO NÚCLEO INTERMUNICIPAL DE EDUCAÇÃO E DESENVOLVIMENTO INSTITUCIONAL - NIEDI	10.000,00		10.000,00
12 122 1291	GESTÃO ADMINISTRATIVA DO NÚCLEO INTERMUNICIPAL DE EDUCAÇÃO E DESENVOLVIMENTO INSTITUCIONAL - NIEDI	2.000,00		2.000,00
12 306	Alimentação e Nutrição	355.000,00	375.000,00	730.000,00
12 306 1216	ALIMENTAÇÃO ESCOLAR DE QUALIDADE	355.000,00	375.000,00	730.000,00
12 361	Ensino Fundamental	6.361.500,00	12.441.500,00	18.803.000,00
12 361 1201	GESTÃO DA SECRETARIA DE EDUCAÇÃO E CULTURA	4.779.000,00	420.000,00	5.199.000,00
12 361 1202	TRANSPORTE ESCOLAR	648.000,00	336.000,00	984.000,00
12 361 1203	DINHEIRO DIRETO NA ESCOLA (PDDE)		6.000,00	6.000,00
12 361 1204	MODERNIZAÇÃO E REQUALIFICAÇÃO DA REDE MUNICIPAL DE EDUCAÇÃO.	54.000,00	433.000,00	487.000,00
12 361 1206	EDUCAÇÃO BÁSICA DE QUALIDADE	821.000,00	11.246.500,00	12.067.500,00
12 361 1209	PRÓ-CONSELHO	4.000,00		4.000,00
12 361 1210	NOVAS TECNOLOGIAS NA OFERTA DO ENSINO	13.000,00		13.000,00
12 361 1212	APOIO À QUALIFICAÇÃO PROFISSIONAL DE PROFESSORES DA EDUCAÇÃO BÁSICA.	12.000,00		12.000,00
12 361 1213	ASSISTÊNCIA AO ESTUDANTE CARENTE	10.000,00		10.000,00
12 361 1215	OLIMPÍADA MUNICIPAL DE MATEMÁTICA E LÍNGUA PORTUGUESA	7.000,00		7.000,00
12 361 1217	APOIO ÀS INSTITUIÇÕES EDUCACIONAIS SEM FINS LUCRATIVOS	5.000,00		5.000,00
12 361 1291	GESTÃO ADMINISTRATIVA DO NÚCLEO INTERMUNICIPAL DE EDUCAÇÃO E DESENVOLVIMENTO INSTITUCIONAL - NIEDI	8.500,00		8.500,00
12 362	Ensino Médio	15.000,00	266.000,00	281.000,00
12 362 1202	TRANSPORTE ESCOLAR	15.000,00	266.000,00	281.000,00
12 363	Ensino Profissional	14.000,00		14.000,00
12 363 1211	ENSINO TÉCNICO PROFISSIONALIZANTE	14.000,00		14.000,00
12 364	Ensino Superior	224.000,00		224.000,00
12 364 1207	TRANSPORTE ESCOLAR UNIVERSITÁRIO	204.000,00		204.000,00
12 364 1218	PROGRAMA MUNICÍPIO AMIGO DA EDUCAÇÃO	20.000,00		20.000,00
12 365	Educação Infantil	44.400,00	4.167.500,00	4.211.900,00
12 365 1202	TRANSPORTE ESCOLAR	5.000,00	15.000,00	20.000,00
12 365 1206	EDUCAÇÃO BÁSICA DE QUALIDADE		2.722.500,00	2.722.500,00
12 365 1208	PROINFÂNCIA	39.400,00	1.430.000,00	1.469.400,00
12 366	Educação de Jovens e Adultos	11.000,00	285.000,00	296.000,00
12 366 1206	EDUCAÇÃO BÁSICA DE QUALIDADE		255.000,00	255.000,00
12 366 1214	EDUCAÇÃO DE JOVENS E ADULTOS	11.000,00	30.000,00	41.000,00
12 367	Educação Especial	13.700,00		13.700,00
12 367 1205	EDUCAÇÃO ESPECIAL	13.700,00		13.700,00
13	Cultura	1.344.000,00	302.000,00	1.646.000,00
13 122	Administração Geral	24.000,00		24.000,00
13 122 1301	AÇÕES CULTURAIS E TURÍSTICAS	24.000,00		24.000,00
13 392	Difusão Cultural	1.320.000,00	302.000,00	1.622.000,00
13 392 1301	AÇÕES CULTURAIS E TURÍSTICAS	684.000,00	252.000,00	936.000,00
13 392 2704	PROMOVENDO A CULTURA	636.000,00	50.000,00	686.000,00
14	Direitos da Cidadania	55.000,00	15.000,00	70.000,00
14 243	Assistência à Criança e ao Adolescente	5.000,00		5.000,00
14 243 813	CRIANÇA FELIZ/ PRIMEIRA INFÂNCIA	5.000,00		5.000,00
14 333	Empregabilidade	6.000,00		6.000,00



MUNICÍPIO DE TACAIMBÓ

Av. Sebastião Clemente, S/N - Centro - 55.140-000 - Tacaimbó/ PE
CNPJ: 10.091.601/0001-00



Usuário: Tacaimbó

Chave de Autenticação
9796-9643-31

Página
4 / 6

Anexo 8 da Lei Nº 4.320/64 - Demonstrativo da Despesa por Funções, Subfunções e Programas, Conforme o Vínculo com os Recursos

Valores em R\$ - Período: Orçamento/2024

Código	Especificação	Ordinário	Vinculado	Total
14 333 1402	PRIMEIRO EMPREGO	6.000,00		6.000,00
14 422	Direitos Individuais, Coletivos e Difusos	44.000,00	15.000,00	59.000,00
14 422 1401	CASA DA JUVENTUDE	44.000,00	15.000,00	59.000,00
15	Urbanismo	3.908.000,00	3.670.000,00	7.578.000,00
15 122	Administração Geral	3.344.000,00	50.000,00	3.394.000,00
15 122 1501	GESTÃO ADMINISTRATIVA DA SECRETARIA DE OBRAS E VIAÇÃO	3.344.000,00	50.000,00	3.394.000,00
15 451	Infra-Estrutura Urbana	80.000,00	3.620.000,00	3.700.000,00
15 451 402	GESTÃO DA SECRETARIA DE ADMINISTRAÇÃO	22.000,00	250.000,00	272.000,00
15 451 1502	REVITALIZA - CONVIVÊNCIA	18.000,00	200.000,00	218.000,00
15 451 1503	MODERNIZAÇÃO E AMPLIAÇÃO DOS SERVIÇOS PÚBLICOS	2.000,00		2.000,00
15 451 1504	REVITALIZA - INFRAESTRUTURA	38.000,00	3.170.000,00	3.208.000,00
15 452	Serviços Urbanos	484.000,00		484.000,00
15 452 1503	MODERNIZAÇÃO E AMPLIAÇÃO DOS SERVIÇOS PÚBLICOS	95.000,00		95.000,00
15 452 1504	REVITALIZA - INFRAESTRUTURA	369.000,00		369.000,00
15 452 1505	DESENVOLVIMENTO URBANO	15.000,00		15.000,00
15 452 2501	ELETRIFICAÇÃO RURAL E ILUMINAÇÃO PÚBLICA	400,00		400,00
15 452 2502	GESTÃO DO NÚCLEO INTERMUNICIPAL DE ILUMINAÇÃO PÚBLICA - NIIP	4.600,00		4.600,00
16	Habitação	17.000,00	100.000,00	117.000,00
16 482	Habitação Urbana	17.000,00	100.000,00	117.000,00
16 482 1601	HABITAÇÃO POPULAR	17.000,00	100.000,00	117.000,00
17	Saneamento	41.000,00	280.000,00	321.000,00
17 512	Saneamento Básico Urbano	41.000,00	280.000,00	321.000,00
17 512 402	GESTÃO DA SECRETARIA DE ADMINISTRAÇÃO	2.000,00	80.000,00	82.000,00
17 512 1701	SANEAMENTO BÁSICO RURAL SIMPLIFICADO	17.000,00	100.000,00	117.000,00
17 512 1702	SANEAMENTO BÁSICO URBANO	22.000,00	100.000,00	122.000,00
18	Gestão Ambiental	139.000,00	220.000,00	359.000,00
18 452	Serviços Urbanos	5.000,00		5.000,00
18 452 1803	RESÍDUOS SÓLIDOS	2.500,00		2.500,00
18 452 1804	PROGRAMA CONSORCIAL DE ENGENHARIA, SANEAMENTO BÁSICO E MEIO AMBIENTE - NIESMA	2.500,00		2.500,00
18 541	Preservação e Conservação Ambiental	10.000,00	100.000,00	110.000,00
18 541 1801	PRESERVAÇÃO E CONSERVAÇÃO AMBIENTAL	8.000,00		8.000,00
18 541 1802	RECICLAGEM E TRATAMENTO DE RESÍDUOS SÓLIDOS	2.000,00	100.000,00	102.000,00
18 543	Recuperação de Áreas Degradadas	104.000,00		104.000,00
18 543 1802	RECICLAGEM E TRATAMENTO DE RESÍDUOS SÓLIDOS	104.000,00		104.000,00
18 544	Recursos Hídricos	20.000,00	120.000,00	140.000,00
18 544 1703	CONVIVÊNCIA COM A ESTIAGEM	20.000,00	120.000,00	140.000,00
19	Ciência e Tecnologia	39.000,00		39.000,00
19 122	Administração Geral	2.000,00		2.000,00
19 122 1902	GESTÃO DO NÚCLEO INTERMUNICIPAL DE PROJETOS E INVESTIMENTOS - NIPI	1.500,00		1.500,00
19 122 1903	GESTÃO DO NÚCLEO INTERMUNICIPAL DE PROJETOS E INVESTIMENTOS - NIPI	500,00		500,00
19 126	Tecnologia da Informação	8.000,00		8.000,00
19 126 1901	INCLUSÃO DIGITAL	8.000,00		8.000,00
19 573	Difusão do Conhecimento Científico e Tecnológico	29.000,00		29.000,00
19 573 414	INCLUSÃO DIGITAL	29.000,00		29.000,00
20	Agricultura	1.767.000,00	350.000,00	2.117.000,00
20 122	Administração Geral	1.652.000,00		1.652.000,00



MUNICÍPIO DE TACAIMBÓ

Av. Sebastião Clemente, S/N - Centro - 55.140-000 - Tacaimbó/ PE
CNPJ: 10.091.601/0001-00



Usuário: Tacaimbó

Chave de Autenticação
9796-9643-31

Página
5 / 6

Anexo 8 da Lei Nº 4.320/64 - Demonstrativo da Despesa por Funções, Subfunções e Programas, Conforme o Vínculo com os Recursos

Valores em R\$ - Período: Orçamento/2024

Código	Especificação	Ordinário	Vinculado	Total
20 122 2001	GESTÃO DA SECRETARIA DE AGRICULTURA	1.652.000,00		1.652.000,00
20 605	Abastecimento	17.000,00	130.000,00	147.000,00
20 605 2006	ADEQUAÇÃO E QUALIFICAÇÃO DO SISTEMA DE ABASTECIMENTO	17.000,00	130.000,00	147.000,00
20 608	Promoção da Produção Agropecuária	98.000,00	220.000,00	318.000,00
20 608 2002	APOIO AO DESENVOLVIMENTO DO SETOR AGROPECUÁRIO	59.000,00	220.000,00	279.000,00
20 608 2003	APOIO AO DESENVOLVIMENTO DA AGRICULTURA FAMILIAR	25.000,00		25.000,00
20 608 2004	CAMPANHA DE VACINAÇÃO DO REBANHO BOVINO	6.000,00		6.000,00
20 608 2005	CONFERÊNCIA, EXPOSIÇÃO E FEIRAS	8.000,00		8.000,00
22	Indústria	19.000,00		19.000,00
22 661	Promoção Industrial	19.000,00		19.000,00
22 661 2201	PARQUE INDUSTRIAL DE TACAIMBÓ	19.000,00		19.000,00
23	Comércio e Serviços	15.000,00		15.000,00
23 691	Promoção Comercial	15.000,00		15.000,00
23 691 2301	REVITALIZA - FEIRAS	15.000,00		15.000,00
25	Energia	666.000,00		666.000,00
25 752	Energia Elétrica	666.000,00		666.000,00
25 752 2501	ELETRIFICAÇÃO RURAL E ILUMINAÇÃO PÚBLICA	666.000,00		666.000,00
26	Transporte	26.000,00	280.000,00	306.000,00
26 451	Infra-Estrutura Urbana	19.000,00	150.000,00	169.000,00
26 451 2602	RODOVIAS E ESTRADAS VICINAIS	19.000,00	150.000,00	169.000,00
26 782	Transporte Rodoviário	7.000,00	130.000,00	137.000,00
26 782 402	GESTÃO DA SECRETARIA DE ADMINISTRAÇÃO	5.000,00	30.000,00	35.000,00
26 782 2601	TERMINAIS DE TRANSPORTE E SINALIZAÇÃO URBANA	2.000,00	100.000,00	102.000,00
27	Desporto e Lazer	167.000,00	315.000,00	482.000,00
27 812	Desporto Comunitário	148.000,00	215.000,00	363.000,00
27 812 2701	PROMOVENDO O DESPORTO E O LAZER	65.000,00	200.000,00	265.000,00
27 812 2702	DESPORTO AMADOR	83.000,00	15.000,00	98.000,00
27 813	Lazer	19.000,00	100.000,00	119.000,00
27 813 2703	ACADEMIA DA CIDADE	19.000,00	100.000,00	119.000,00
28	Encargos Especiais	705.400,00	22.000,00	727.400,00
28 843	Serviço da Dívida Interna	367.800,00		367.800,00
28 843 0	OPERAÇÕES ESPECIAIS	367.800,00		367.800,00
28 846	Outros Encargos Especiais	337.600,00	22.000,00	359.600,00
28 846 0	OPERAÇÕES ESPECIAIS	337.600,00	22.000,00	359.600,00
99	Reserva de Contingência	565.000,00		565.000,00
99 999	Reserva de Contingência	565.000,00		565.000,00
99 999 403	GESTÃO DA SECRETARIA DE FINANÇAS	565.000,00		565.000,00
Total		33.168.000,00	31.032.000,00	64.200.000,00
TOTAL GERAL		33.168.000,00	31.032.000,00	64.200.000,00

Entidades Consolidadas: Prefeitura Municipal de Tacaimbó, Câmara Municipal de Tacaimbó, Fundo Municipal de Saúde de Tacaimbó, Fundo Municipal de Assistência Social de Tacaimbó



MUNICÍPIO DE TACAIMBÓ

Av. Sebastião Clemente, S/N - Centro - 55.140-000 - Tacaimbó/ PE
CNPJ: 10.091.601/0001-00



Usuário: Tacaimbó

Chave de Autenticação

9796-9643-31

Página

6 / 6

Anexo 8 da Lei Nº 4.320/64 - Demonstrativo da Despesa por Funções, Subfunções e Programas, Conforme o Vínculo com os Recursos

ALVARO ALCANTARA MARQUES DA SILVA

PREFEITO

CPF: 028.896.344-00



MUNICÍPIO DE TACAIMBÓ

Av. Sebastião Clemente, S/N - Centro - 55.140-000 - Tacaimbó/ PE
CNPJ: 10.091.601/0001-00



Usuário: Tacaimbó

Chave de Autenticação
1740-2024-069

Página
1 / 6

Anexo 9 da Lei Nº 4.320/64 - Demonstrativo da Despesa por Órgãos e Funções

Valores em R\$ - Período: Orçamento/2024

Órgão Unidade Orçamentária	Legislativa	Judiciária	Essencial à Justiça	Administração	Defesa Nacional
11000 - SECRETARIA DE PROJETOS ESPECIAIS				81.300,00	
11001 - SECRETARIA DE PROJETOS ESPECIAIS				81.300,00	
21000 - PODER EXECUTIVO				910.900,00	
21001 - GABINETE DO PREFEITO				910.900,00	
31000 - SECRETARIA DE ADMINISTRAÇÃO				2.675.500,00	
31001 - DIRETORIA DE PESSOAL E SERVIÇOS GERAIS				2.645.800,00	
31004 - CONSÓRCIO INTERMUNICIPAL DO AGRESTE PERNAMBUCANO E FRONTEIRAS - RATEIO				29.700,00	
41000 - SECRETARIA DE FINANÇAS				1.154.000,00	
41001 - DEPARTAMENTO DE CONTABILIDADE E TESOURARIA				1.134.000,00	
41002 - DEPARTAMENTO DE TRIBUTAÇÃO E FISCALIZAÇÃO				20.000,00	
10000 - PODER LEGISLATIVO	2.402.000,00				
10001 - PODER LEGISLATIVO	2.402.000,00				
Total	2.402.000,00			4.821.700,00	



MUNICÍPIO DE TACAIMBÓ

Av. Sebastião Clemente, S/N - Centro - 55.140-000 - Tacaimbó/ PE
CNPJ: 10.091.601/0001-00



Usuário: Tacaimbó

Chave de Autenticação
1740-2024-069

Página
2 / 6

Anexo 9 da Lei Nº 4.320/64 - Demonstrativo da Despesa por Órgãos e Funções

Valores em R\$ - Período: Orçamento/2024

Órgão	Segurança Pública	Relações Exteriores	Assistência Social	Previdência Social	Saúde
Unidade Orçamentária					
31000 - SECRETARIA DE ADMINISTRAÇÃO	34.000,00				
31001 - DIRETORIA DE PESSOAL E SERVIÇOS GERAIS	34.000,00				
31004 - CONSÓRCIO INTERMUNICIPAL DO AGRESTE PERNAMBUCANO E FRONTEIRAS - RATEIO					120.000,00
31005 - CONSÓRCIO INTERMUNICIPAL DO AGRESTE PERNAMBUCANO E FRONTEIRAS - PROGRAMA					6.500,00
61000 - SECRETARIA DE SAÚDE					14.068.800,00
61001 - DEPARTAMENTO DE SAÚDE					670.000,00
61002 - FUNDO MUNICIPAL DE SAÚDE (ENTIDADE SUPERVISIONADA)					13.398.800,00
81000 - SECRETARIA DE AÇÃO SOCIAL			3.134.000,00		
81001 - DEPARTAMENTO DE AÇÃO SOCIAL			306.000,00		
81002 - FUNDO MUNICIPAL DE AÇÃO SOCIAL (ENTIDADE SUPERVISIONADA)			2.491.000,00		
81003 - FUNDO DOS DIREITOS DA CRIANÇA E DO ADOLESCENTE			331.000,00		
81004 - FUNDO MUNICIPAL DE DIREITOS DO IDOSO			6.000,00		
Total	34.000,00		3.134.000,00		14.195.300,00



MUNICÍPIO DE TACAIMBÓ

Av. Sebastião Clemente, S/N - Centro - 55.140-000 - Tacaimbó/ PE
CNPJ: 10.091.601/0001-00



Usuário: Tacaimbó

Chave de Autenticação
1740-2024-069

Página
3 / 6

Anexo 9 da Lei Nº 4.320/64 - Demonstrativo da Despesa por Órgãos e Funções

Valores em R\$ - Período: Orçamento/2024

Órgão	Trabalho	Educação	Cultura	Direitos da Cidadania	Urbanismo
Unidade Orçamentária					
31000 - SECRETARIA DE ADMINISTRAÇÃO					277.000,00
31003 - FUNDO MUNICIPAL - FEM					272.000,00
31004 - CONSÓRCIO INTERMUNICIPAL DO AGRESTE PERNAMBUCANO E FRONTEIRAS - RATEIO		10.000,00			5.000,00
31005 - CONSÓRCIO INTERMUNICIPAL DO AGRESTE PERNAMBUCANO E FRONTEIRAS - PROGRAMA		10.500,00			
51000 - SECRETARIA DE EDUCAÇÃO E CULTURA		24.565.100,00			
51001 - DEPARTAMENTO DE ENSINO FUNDAMENTAL		9.971.100,00			
51002 - DEPARTAMENTO DE CULTURA E ESPORTES			1.646.000,00	65.000,00	
51003 - FUNDO DE MANUTENÇÃO E DESENVOLVIMENTO DA EDUCAÇÃO BÁSICA E DE VALORIZAÇÃO DOS PROFISSIONAIS DE EDUCAÇÃO		14.594.000,00			
71000 - SECRETARIA DE OBRAS E VIAÇÃO					7.301.000,00
71001 - DEPARTAMENTO DE OBRAS E SERVIÇOS PÚBLICOS					7.301.000,00
81000 - SECRETARIA DE AÇÃO SOCIAL				5.000,00	
81002 - FUNDO MUNICIPAL DE AÇÃO SOCIAL (ENTIDADE SUPERVISIONADA)				5.000,00	
Total		24.585.600,00	1.646.000,00	70.000,00	7.578.000,00



MUNICÍPIO DE TACAIMBÓ

Av. Sebastião Clemente, S/N - Centro - 55.140-000 - Tacaimbó/ PE
CNPJ: 10.091.601/0001-00



Usuário: Tacaimbó

Chave de Autenticação
1740-2024-069

Página
4 / 6

Anexo 9 da Lei Nº 4.320/64 - Demonstrativo da Despesa por Órgãos e Funções

Valores em R\$ - Período: Orçamento/2024

Órgão	Habitação	Saneamento	Gestão Ambiental	Ciência e Tecnologia	Agricultura
Unidade Orçamentária					
11000 - SECRETARIA DE PROJETOS ESPECIAIS				29.500,00	
11001 - SECRETARIA DE PROJETOS ESPECIAIS				29.500,00	
31000 - SECRETARIA DE ADMINISTRAÇÃO				9.500,00	
31001 - DIRETORIA DE PESSOAL E SERVIÇOS GERAIS				8.000,00	
31003 - FUNDO MUNICIPAL - FEM		82.000,00			
31004 - CONSÓRCIO INTERMUNICIPAL DO AGRESTE PERNAMBUCANO E FRONTEIRAS - RATEIO			2.500,00	500,00	
31005 - CONSÓRCIO INTERMUNICIPAL DO AGRESTE PERNAMBUCANO E FRONTEIRAS - PROGRAMA				1.000,00	
71000 - SECRETARIA DE OBRAS E VIAÇÃO	117.000,00	239.000,00	2.500,00		
71001 - DEPARTAMENTO DE OBRAS E SERVIÇOS PÚBLICOS	117.000,00	239.000,00	2.500,00		
91000 - SECRETARIA DE AGRICULTURA			354.000,00		2.117.000,00
91001 - DEPARTAMENTO DE AGRICULTURA			354.000,00		2.117.000,00
Total	117.000,00	321.000,00	359.000,00	39.000,00	2.117.000,00



MUNICÍPIO DE TACAIMBÓ

Av. Sebastião Clemente, S/N - Centro - 55.140-000 - Tacaimbó/ PE
CNPJ: 10.091.601/0001-00



Usuário: Tacaimbó

Chave de Autenticação
1740-2024-069

Página
5 / 6

Anexo 9 da Lei Nº 4.320/64 - Demonstrativo da Despesa por Órgãos e Funções

Valores em R\$ - Período: Orçamento/2024

Órgão	Organização Agrária	Indústria	Comércio e Serviços	Comunicações	Energia
Unidade Orçamentária					
71000 - SECRETARIA DE OBRAS E VIAÇÃO		17.000,00	15.000,00		666.000,00
71001 - DEPARTAMENTO DE OBRAS E SERVIÇOS PÚBLICOS		17.000,00	15.000,00		666.000,00
91000 - SECRETARIA DE AGRICULTURA		2.000,00			
91001 - DEPARTAMENTO DE AGRICULTURA		2.000,00			
Total		19.000,00	15.000,00		666.000,00



MUNICÍPIO DE TACAIMBÓ

Av. Sebastião Clemente, S/N - Centro - 55.140-000 - Tacaimbó/ PE
CNPJ: 10.091.601/0001-00



Usuário: Tacaimbó

Chave de Autenticação
1740-2024-069

Página
6 / 6

Anexo 9 da Lei Nº 4.320/64 - Demonstrativo da Despesa por Órgãos e Funções

Valores em R\$ - Período: Orçamento/2024

Orgão Unidade Orçamentária	Transporte	Desporto e Lazer	Encargos Especiais	Reserva de Contingência	Total
11000 - SECRETARIA DE PROJETOS ESPECIAIS					110.800,00
11001 - SECRETARIA DE PROJETOS ESPECIAIS					110.800,00
21000 - PODER EXECUTIVO					910.900,00
21001 - GABINETE DO PREFEITO					910.900,00
31000 - SECRETARIA DE ADMINISTRAÇÃO			600,00		3.263.100,00
31001 - DIRETORIA DE PESSOAL E SERVIÇOS GERAIS			300,00		2.688.100,00
31003 - FUNDO MUNICIPAL - FEM	35.000,00				389.000,00
31004 - CONSÓRCIO INTERMUNICIPAL DO AGRESTE PERNAMBUCANO E FRONTEIRAS - RATEIO			300,00		168.000,00
31005 - CONSÓRCIO INTERMUNICIPAL DO AGRESTE PERNAMBUCANO E FRONTEIRAS - PROGRAMA					18.000,00
41000 - SECRETARIA DE FINANÇAS			715.800,00	565.000,00	2.434.800,00
41001 - DEPARTAMENTO DE CONTABILIDADE E TESOUREARIA			715.800,00	565.000,00	2.414.800,00
41002 - DEPARTAMENTO DE TRIBUTAÇÃO E FISCALIZAÇÃO					20.000,00
51000 - SECRETARIA DE EDUCAÇÃO E CULTURA			3.000,00		26.761.100,00
51001 - DEPARTAMENTO DE ENSINO FUNDAMENTAL			3.000,00		9.974.100,00
51002 - DEPARTAMENTO DE CULTURA E ESPORTES		482.000,00			2.193.000,00
51003 - FUNDO DE MANUTENÇÃO E DESENVOLVIMENTO DA EDUCAÇÃO BÁSICA E DE VALORIZAÇÃO DOS PROFISSIONAIS DE EDUCAÇÃO					14.594.000,00
71000 - SECRETARIA DE OBRAS E VIAÇÃO	271.000,00				8.628.500,00
71001 - DEPARTAMENTO DE OBRAS E SERVIÇOS PÚBLICOS	271.000,00				8.628.500,00
91000 - SECRETARIA DE AGRICULTURA					2.473.000,00
91001 - DEPARTAMENTO DE AGRICULTURA					2.473.000,00
10000 - PODER LEGISLATIVO					2.402.000,00
10001 - PODER LEGISLATIVO					2.402.000,00
61000 - SECRETARIA DE SAÚDE					14.073.800,00
61001 - DEPARTAMENTO DE SAÚDE					670.000,00
61002 - FUNDO MUNICIPAL DE SAÚDE (ENTIDADE SUPERVISIONADA)			5.000,00		13.403.800,00
81000 - SECRETARIA DE AÇÃO SOCIAL					3.142.000,00
81001 - DEPARTAMENTO DE AÇÃO SOCIAL					306.000,00
81002 - FUNDO MUNICIPAL DE AÇÃO SOCIAL (ENTIDADE SUPERVISIONADA)			3.000,00		2.499.000,00
81003 - FUNDO DOS DIREITOS DA CRIANÇA E DO ADOLESCENTE					331.000,00
81004 - FUNDO MUNICIPAL DE DIREITOS DO IDOSO					6.000,00
Total	306.000,00	482.000,00	727.400,00	565.000,00	64.200.000,00

Resumo

Total das Funções	64.200.000,00
TOTAL GERAL	64.200.000,00

Entidades Consolidadas: Prefeitura Municipal de Tacaimbó, Câmara Municipal de Tacaimbó, Fundo Municipal de Saúde de Tacaimbó, Fundo Municipal de Assistência Social de Tacaimbó



Prefeitura Municipal de Tacaimbó

Av. Sebastião Clemente, S/N - Centro - 55.140-000 - Tacaimbó/ PE
CNPJ: 10.091.601/0001-00



Usuário: Tacaimbó

Chave de Autenticação
1174-8383-595

Página
1 / 95

DEMONSTRATIVO DE COMPATIBILIDADE ENTRE PPA E LOA

		Valor global	2022	2023	2024	2025	Total
		PPA 2022 - 2025 - Valores em R\$					
Unidade gestora:	151001 - Prefeitura Municipal de Tacaimbó	0,00	29.331.160,00	34.923.870,00	44.582.200,00	46.428.392,00	155.265.622,00
Unidade orçamentária:	11001 - SECRETARIA DE PROJETOS ESPECIAIS	0,00	135.320,20	180.000,00	110.800,00	117.004,80	543.125,00
Função:	4 - Administração	0,00	116.000,00	131.000,00	81.300,00	85.852,80	414.152,80
Subfunção:	122 - Administração Geral	0,00	112.000,00	127.000,00	77.300,00	81.628,80	397.928,80
Programa:	412 - GESTÃO DA SECRETARIA DE PROJETOS ESPECIAIS	0,00	112.000,00	127.000,00	77.300,00	81.628,80	397.928,80
Ação:	1.77 - REEQUIPAMENTO DA SECRETARIA DE PROJETOS ESPECIAIS: AQUISIÇÃO	0,00	2.000,00	2.000,00	2.300,00	2.428,80	8.728,80
	603 - 4.4.90.52.00	0,00	2.000,00	2.000,00	2.300,00	2.428,80	8.728,80
	101 - MSC - 1.501.0000 - RECURSOS PRÓPRIOS	0,00	2.000,00	2.000,00	2.300,00	2.428,80	8.728,80
Ação:	2.105 - MANUTENÇÃO DAS ATIVIDADES DA SECRETARIA DE PROJETOS	0,00	110.000,00	125.000,00	75.000,00	79.200,00	389.200,00
	520 - 3.1.90.04.00	0,00	5.000,00	20.000,00	20.000,00	21.120,00	66.120,00
	101 - MSC - 1.501.0000 - RECURSOS PRÓPRIOS	0,00	5.000,00	20.000,00	20.000,00	21.120,00	66.120,00
	521 - 3.1.90.11.00	0,00	80.000,00	100.000,00	50.000,00	52.800,00	282.800,00
	101 - MSC - 1.501.0000 - RECURSOS PRÓPRIOS	0,00	80.000,00	100.000,00	50.000,00	52.800,00	282.800,00
	789 - 3.1.90.94.00	0,00	20.000,00	0,00	0,00	0,00	20.000,00
	101 - MSC - 1.501.0000 - RECURSOS PRÓPRIOS	0,00	20.000,00	0,00	0,00	0,00	20.000,00
	529 - 3.3.90.14.00	0,00	2.000,00	2.000,00	2.000,00	2.112,00	8.112,00
	101 - MSC - 1.501.0000 - RECURSOS PRÓPRIOS	0,00	2.000,00	2.000,00	2.000,00	2.112,00	8.112,00
	530 - 3.3.90.30.00	0,00	1.000,00	1.000,00	1.000,00	1.056,00	4.056,00
	101 - MSC - 1.501.0000 - RECURSOS PRÓPRIOS	0,00	1.000,00	1.000,00	1.000,00	1.056,00	4.056,00
	531 - 3.3.90.36.00	0,00	1.000,00	1.000,00	1.000,00	1.056,00	4.056,00
	101 - MSC - 1.501.0000 - RECURSOS PRÓPRIOS	0,00	1.000,00	1.000,00	1.000,00	1.056,00	4.056,00
	532 - 3.3.90.39.00	0,00	1.000,00	1.000,00	1.000,00	1.056,00	4.056,00
	101 - MSC - 1.501.0000 - RECURSOS PRÓPRIOS	0,00	1.000,00	1.000,00	1.000,00	1.056,00	4.056,00
Subfunção:	695 - Turismo	0,00	4.000,00	4.000,00	4.000,00	4.224,00	16.224,00
Programa:	418 - TACAIMBÓ NO MAPA DO TURISMO	0,00	4.000,00	4.000,00	4.000,00	4.224,00	16.224,00
Ação:	2.128 - ELAB. DO DIAGNÓSTICO DA OFERTA TURÍSTICA, ELAB. DO ESTUDO DE	0,00	4.000,00	4.000,00	4.000,00	4.224,00	16.224,00
	663 - 3.3.90.30.00	0,00	1.000,00	1.000,00	1.000,00	1.056,00	4.056,00
	101 - MSC - 1.501.0000 - RECURSOS PRÓPRIOS	0,00	1.000,00	1.000,00	1.000,00	1.056,00	4.056,00
	664 - 3.3.90.35.00	0,00	1.000,00	1.000,00	1.000,00	1.056,00	4.056,00
	101 - MSC - 1.501.0000 - RECURSOS PRÓPRIOS	0,00	1.000,00	1.000,00	1.000,00	1.056,00	4.056,00
	665 - 3.3.90.36.00	0,00	1.000,00	1.000,00	1.000,00	1.056,00	4.056,00
	101 - MSC - 1.501.0000 - RECURSOS PRÓPRIOS	0,00	1.000,00	1.000,00	1.000,00	1.056,00	4.056,00
	666 - 3.3.90.39.00	0,00	1.000,00	1.000,00	1.000,00	1.056,00	4.056,00
	101 - MSC - 1.501.0000 - RECURSOS PRÓPRIOS	0,00	1.000,00	1.000,00	1.000,00	1.056,00	4.056,00
Função:	19 - Ciência e Tecnologia	0,00	19.320,20	49.000,00	29.500,00	31.152,00	128.972,20



Prefeitura Municipal de Tacaimbó

Av. Sebastião Clemente, S/N - Centro - 55.140-000 - Tacaimbó/ PE
CNPJ: 10.091.601/0001-00



Usuário: Tacaimbó

Chave de Autenticação
1174-8383-595

Página
2 / 95

DEMONSTRATIVO DE COMPATIBILIDADE ENTRE PPA E LOA

PPA 2022 - 2025 - Valores em R\$

	Valor global	2022	2023	2024	2025	Total
Subfunção: 122 - Administração Geral	0,00	0,00	0,00	500,00	528,00	1.028,00
Programa: 1903 - GESTÃO DO NÚCLEO INTERMUNICIPAL DE PROJETOS E INVESTIMENTOS -	0,00	0,00	0,00	500,00	528,00	1.028,00
Ação: 1.114 - PARTICIPAÇÃO NOS INCENTIVOS DO CONSÓRCIO DE MUNICÍPIOS	0,00	0,00	0,00	25,00	26,40	51,40
1178 - 4.4.71.70.00	0,00	0,00	0,00	25,00	26,40	51,40
101 - MSC - 1.501.0000 - RECURSOS PRÓPRIOS	0,00	0,00	0,00	25,00	26,40	51,40
Ação: 2.198 - PARTICIPAÇÃO NA MANUTENÇÃO DO CONSÓRCIO DE MUNICÍPIOS -	0,00	0,00	0,00	475,00	501,60	976,60
1172 - 3.1.71.70.00	0,00	0,00	0,00	225,00	237,60	462,60
101 - MSC - 1.501.0000 - RECURSOS PRÓPRIOS	0,00	0,00	0,00	225,00	237,60	462,60
1174 - 3.3.71.70.00	0,00	0,00	0,00	250,00	264,00	514,00
101 - MSC - 1.501.0000 - RECURSOS PRÓPRIOS	0,00	0,00	0,00	250,00	264,00	514,00
Subfunção: 573 - Difusão do Conhecimento Científico e Tecnológico	0,00	19.320,20	49.000,00	29.000,00	30.624,00	127.944,20
Programa: 414 - INCLUSÃO DIGITAL	0,00	19.320,20	49.000,00	29.000,00	30.624,00	127.944,20
Ação: 1.78 - EXECUÇÃO EM AMPLIAÇÃO DE INCLUSÃO DIGITAL	0,00	1.320,20	2.000,00	2.000,00	2.112,00	7.432,20
604 - 4.4.90.51.00	0,00	1.320,20	2.000,00	2.000,00	2.112,00	7.432,20
101 - MSC - 1.501.0000 - RECURSOS PRÓPRIOS	0,00	1.320,20	2.000,00	2.000,00	2.112,00	7.432,20
Ação: 1.79 - AQUISIÇÃO DE MÓVEIS, MÁQUINAS E EQUIPAMENTOS DIVERSOS PARA O	0,00	2.000,00	2.000,00	2.000,00	2.112,00	8.112,00
605 - 4.4.90.52.00	0,00	2.000,00	2.000,00	2.000,00	2.112,00	8.112,00
101 - MSC - 1.501.0000 - RECURSOS PRÓPRIOS	0,00	2.000,00	2.000,00	2.000,00	2.112,00	8.112,00
Ação: 2.41 - MANUTENÇÃO DO PROGRAMA DE INCLUSÃO DIGITAL.	0,00	16.000,00	45.000,00	25.000,00	26.400,00	112.400,00
606 - 3.1.90.04.00	0,00	5.000,00	20.000,00	10.000,00	10.560,00	45.560,00
101 - MSC - 1.501.0000 - RECURSOS PRÓPRIOS	0,00	5.000,00	20.000,00	10.000,00	10.560,00	45.560,00
607 - 3.1.90.11.00	0,00	5.000,00	20.000,00	10.000,00	10.560,00	45.560,00
101 - MSC - 1.501.0000 - RECURSOS PRÓPRIOS	0,00	5.000,00	20.000,00	10.000,00	10.560,00	45.560,00
745 - 3.1.90.94.00	0,00	1.000,00	0,00	0,00	0,00	1.000,00
101 - MSC - 1.501.0000 - RECURSOS PRÓPRIOS	0,00	1.000,00	0,00	0,00	0,00	1.000,00
608 - 3.3.90.14.00	0,00	1.000,00	1.000,00	1.000,00	1.056,00	4.056,00
101 - MSC - 1.501.0000 - RECURSOS PRÓPRIOS	0,00	1.000,00	1.000,00	1.000,00	1.056,00	4.056,00
609 - 3.3.90.30.00	0,00	1.000,00	1.000,00	1.000,00	1.056,00	4.056,00
101 - MSC - 1.501.0000 - RECURSOS PRÓPRIOS	0,00	1.000,00	1.000,00	1.000,00	1.056,00	4.056,00
610 - 3.3.90.33.00	0,00	1.000,00	1.000,00	1.000,00	1.056,00	4.056,00
101 - MSC - 1.501.0000 - RECURSOS PRÓPRIOS	0,00	1.000,00	1.000,00	1.000,00	1.056,00	4.056,00
611 - 3.3.90.36.00	0,00	1.000,00	1.000,00	1.000,00	1.056,00	4.056,00
101 - MSC - 1.501.0000 - RECURSOS PRÓPRIOS	0,00	1.000,00	1.000,00	1.000,00	1.056,00	4.056,00
612 - 3.3.90.39.00	0,00	1.000,00	1.000,00	1.000,00	1.056,00	4.056,00
101 - MSC - 1.501.0000 - RECURSOS PRÓPRIOS	0,00	1.000,00	1.000,00	1.000,00	1.056,00	4.056,00



Prefeitura Municipal de Tacaimbó

Av. Sebastião Clemente, S/N - Centro - 55.140-000 - Tacaimbó/ PE
CNPJ: 10.091.601/0001-00



Usuário: Tacaimbó

Chave de Autenticação
1174-8383-595

Página
3 / 95

DEMONSTRATIVO DE COMPATIBILIDADE ENTRE PPA E LOA

PPA 2022 - 2025 - Valores em R\$

	Valor global	2022	2023	2024	2025	Total
Unidade orçamentária: 21001 - GABINETE DO PREFEITO	0,00	1.036.000,00	1.134.850,00	910.900,00	961.910,40	4.043.660,40
Função: 4 - Administração	0,00	1.036.000,00	1.134.850,00	910.900,00	961.910,40	4.043.660,40
Subfunção: 62 - Defesa do Interesse Público no Processo Judiciário	0,00	27.000,00	64.000,00	54.000,00	57.024,00	202.024,00
Programa: 406 - ACESSO À JUSTIÇA	0,00	27.000,00	64.000,00	54.000,00	57.024,00	202.024,00
Ação: 1.74 - REEQUIPAMENTO DA ADVOCACIA DE OFÍCIO DO MUNICÍPIO: AQUISIÇÃO	0,00	2.000,00	2.000,00	2.000,00	2.112,00	8.112,00
592 - 4.4.90.52.00	0,00	2.000,00	2.000,00	2.000,00	2.112,00	8.112,00
101 - MSC - 1.501.0000 - RECURSOS PRÓPRIOS	0,00	2.000,00	2.000,00	2.000,00	2.112,00	8.112,00
Ação: 2.115 - MANUTENÇÃO DAS ATIVIDADES DA ADVOCACIA DE OFÍCIO DO	0,00	25.000,00	62.000,00	52.000,00	54.912,00	193.912,00
593 - 3.1.90.11.00	0,00	10.000,00	50.000,00	40.000,00	42.240,00	142.240,00
101 - MSC - 1.501.0000 - RECURSOS PRÓPRIOS	0,00	10.000,00	50.000,00	40.000,00	42.240,00	142.240,00
746 - 3.1.90.94.00	0,00	3.000,00	0,00	0,00	0,00	3.000,00
101 - MSC - 1.501.0000 - RECURSOS PRÓPRIOS	0,00	3.000,00	0,00	0,00	0,00	3.000,00
594 - 3.3.90.14.00	0,00	4.000,00	4.000,00	4.000,00	4.224,00	16.224,00
101 - MSC - 1.501.0000 - RECURSOS PRÓPRIOS	0,00	4.000,00	4.000,00	4.000,00	4.224,00	16.224,00
595 - 3.3.90.30.00	0,00	5.000,00	5.000,00	5.000,00	5.280,00	20.280,00
101 - MSC - 1.501.0000 - RECURSOS PRÓPRIOS	0,00	5.000,00	5.000,00	5.000,00	5.280,00	20.280,00
596 - 3.3.90.33.00	0,00	1.000,00	1.000,00	1.000,00	1.056,00	4.056,00
101 - MSC - 1.501.0000 - RECURSOS PRÓPRIOS	0,00	1.000,00	1.000,00	1.000,00	1.056,00	4.056,00
597 - 3.3.90.36.00	0,00	1.000,00	1.000,00	1.000,00	1.056,00	4.056,00
101 - MSC - 1.501.0000 - RECURSOS PRÓPRIOS	0,00	1.000,00	1.000,00	1.000,00	1.056,00	4.056,00
598 - 3.3.90.39.00	0,00	1.000,00	1.000,00	1.000,00	1.056,00	4.056,00
101 - MSC - 1.501.0000 - RECURSOS PRÓPRIOS	0,00	1.000,00	1.000,00	1.000,00	1.056,00	4.056,00
Subfunção: 91 - Defesa da Ordem Jurídica	0,00	5.000,00	5.000,00	5.000,00	5.280,00	20.280,00
Programa: 407 - JUSTIÇA E DEFESA SOCIAL	0,00	5.000,00	5.000,00	5.000,00	5.280,00	20.280,00
Ação: 1.75 - EQUIPAMENTO DO GABINETE DE GESTÃO INTEGRADA DE SEGURANÇA	0,00	2.000,00	2.000,00	2.000,00	2.112,00	8.112,00
599 - 4.4.90.52.00	0,00	2.000,00	2.000,00	2.000,00	2.112,00	8.112,00
101 - MSC - 1.501.0000 - RECURSOS PRÓPRIOS	0,00	2.000,00	2.000,00	2.000,00	2.112,00	8.112,00
Ação: 2.77 - REALIZAR CONVÊNIOS COM O TRIBUNAL DE JUSTIÇA E COM O GOVERNO	0,00	3.000,00	3.000,00	3.000,00	3.168,00	12.168,00
224 - 3.3.90.30.00	0,00	1.000,00	1.000,00	1.000,00	1.056,00	4.056,00
101 - MSC - 1.501.0000 - RECURSOS PRÓPRIOS	0,00	1.000,00	1.000,00	1.000,00	1.056,00	4.056,00
225 - 3.3.90.36.00	0,00	1.000,00	1.000,00	1.000,00	1.056,00	4.056,00
101 - MSC - 1.501.0000 - RECURSOS PRÓPRIOS	0,00	1.000,00	1.000,00	1.000,00	1.056,00	4.056,00
226 - 3.3.90.39.00	0,00	1.000,00	1.000,00	1.000,00	1.056,00	4.056,00
101 - MSC - 1.501.0000 - RECURSOS PRÓPRIOS	0,00	1.000,00	1.000,00	1.000,00	1.056,00	4.056,00
Subfunção: 122 - Administração Geral	0,00	768.000,00	824.850,00	660.900,00	697.910,40	2.951.660,40



Prefeitura Municipal de Tacaimbó

Av. Sebastião Clemente, S/N - Centro - 55.140-000 - Tacaimbó/ PE
CNPJ: 10.091.601/0001-00



Usuário: Tacaimbó

Chave de Autenticação
1174-8383-595

Página
4 / 95

DEMONSTRATIVO DE COMPATIBILIDADE ENTRE PPA E LOA

		Valor global	2022	2023	2024	2025	Total
		PPA 2022 - 2025 - Valores em R\$					
Programa:	401 - GESTÃO SUPERIOR DO MUNICÍPIO	0,00	766.000,00	822.850,00	658.900,00	695.798,40	2.943.548,40
Ação:	1.45 - REEQUIPAMENTO DO GABINETE DO PREFEITO: AQUISIÇÃO DE VEÍCULOS,	0,00	2.000,00	2.000,00	2.000,00	2.112,00	8.112,00
	209 - 4.4.90.52.00	0,00	2.000,00	2.000,00	2.000,00	2.112,00	8.112,00
	101 - MSC - 1.501.0000 - RECURSOS PRÓPRIOS	0,00	2.000,00	2.000,00	2.000,00	2.112,00	8.112,00
Ação:	1.111 - AQUISIÇÃO DE EQUIPAMENTOS E OUTROS MATERIAIS PERMANENTE	0,00	0,00	0,00	5.000,00	5.280,00	10.280,00
	1129 - 4.4.90.52.00	0,00	0,00	0,00	5.000,00	5.280,00	10.280,00
	101 - MSC - 1.501.0000 - RECURSOS PRÓPRIOS	0,00	0,00	0,00	5.000,00	5.280,00	10.280,00
Ação:	2.63 - MANUTENÇÃO DAS ATIVIDADES GERAIS DO GABINETE DO PREFEITO	0,00	712.000,00	722.000,00	524.000,00	553.344,00	2.511.344,00
	210 - 3.1.90.11.00	0,00	500.000,00	500.000,00	300.000,00	316.800,00	1.616.800,00
	101 - MSC - 1.501.0000 - RECURSOS PRÓPRIOS	0,00	500.000,00	500.000,00	300.000,00	316.800,00	1.616.800,00
	211 - 3.1.90.16.00	0,00	10.000,00	20.000,00	20.000,00	21.120,00	71.120,00
	101 - MSC - 1.501.0000 - RECURSOS PRÓPRIOS	0,00	10.000,00	20.000,00	20.000,00	21.120,00	71.120,00
	790 - 3.1.90.94.00	0,00	50.000,00	0,00	0,00	0,00	50.000,00
	101 - MSC - 1.501.0000 - RECURSOS PRÓPRIOS	0,00	50.000,00	0,00	0,00	0,00	50.000,00
	212 - 3.3.90.14.00	0,00	10.000,00	10.000,00	20.000,00	21.120,00	61.120,00
	101 - MSC - 1.501.0000 - RECURSOS PRÓPRIOS	0,00	10.000,00	10.000,00	20.000,00	21.120,00	61.120,00
	213 - 3.3.90.30.00	0,00	40.000,00	40.000,00	30.000,00	31.680,00	141.680,00
	101 - MSC - 1.501.0000 - RECURSOS PRÓPRIOS	0,00	40.000,00	40.000,00	30.000,00	31.680,00	141.680,00
	518 - 3.3.90.33.00	0,00	1.000,00	1.000,00	2.000,00	2.112,00	6.112,00
	101 - MSC - 1.501.0000 - RECURSOS PRÓPRIOS	0,00	1.000,00	1.000,00	2.000,00	2.112,00	6.112,00
	215 - 3.3.90.36.00	0,00	1.000,00	1.000,00	2.000,00	2.112,00	6.112,00
	101 - MSC - 1.501.0000 - RECURSOS PRÓPRIOS	0,00	1.000,00	1.000,00	2.000,00	2.112,00	6.112,00
	216 - 3.3.90.39.00	0,00	100.000,00	150.000,00	150.000,00	158.400,00	558.400,00
	101 - MSC - 1.501.0000 - RECURSOS PRÓPRIOS	0,00	100.000,00	150.000,00	150.000,00	158.400,00	558.400,00
	136 - MSC - 1.706.0000 - TRANSFERÊNCIA ESPECIAL DA UNIÃO	0,00	0,00	0,00	0,00	0,00	0,00
Ação:	2.64 - CONTRIBUIÇÃO PARA CNM, AMUPE E OUTROS.	0,00	25.000,00	36.850,00	50.900,00	53.750,40	166.500,40
	217 - 3.3.90.39.00	0,00	25.000,00	36.850,00	50.900,00	53.750,40	166.500,40
	101 - MSC - 1.501.0000 - RECURSOS PRÓPRIOS	0,00	25.000,00	36.850,00	50.900,00	53.750,40	166.500,40
Ação:	2.111 - CONTRATAÇÃO DE CONSULTORIA EM GESTÃO PARA REQUALIFICAÇÃO,	0,00	1.000,00	1.000,00	1.000,00	1.056,00	4.056,00
	214 - 3.3.90.35.00	0,00	1.000,00	1.000,00	1.000,00	1.056,00	4.056,00
	101 - MSC - 1.501.0000 - RECURSOS PRÓPRIOS	0,00	1.000,00	1.000,00	1.000,00	1.056,00	4.056,00
Ação:	2.112 - MANUTENÇÃO DAS ATIVIDADES DA SECRETARIA DO GOVERNO	0,00	26.000,00	61.000,00	61.000,00	64.416,00	212.416,00
	580 - 3.1.90.11.00	0,00	10.000,00	50.000,00	50.000,00	52.800,00	162.800,00
	101 - MSC - 1.501.0000 - RECURSOS PRÓPRIOS	0,00	10.000,00	50.000,00	50.000,00	52.800,00	162.800,00
	765 - 3.1.90.94.00	0,00	5.000,00	0,00	0,00	0,00	5.000,00



Prefeitura Municipal de Tacaimbó

Av. Sebastião Clemente, S/N - Centro - 55.140-000 - Tacaimbó/ PE
CNPJ: 10.091.601/0001-00



Usuário: Tacaimbó

Chave de Autenticação
1174-8383-595

Página
5 / 95

DEMONSTRATIVO DE COMPATIBILIDADE ENTRE PPA E LOA

PPA 2022 - 2025 - Valores em R\$

	Valor global	2022	2023	2024	2025	Total
101 - MSC - 1.501.0000 - RECURSOS PRÓPRIOS	0,00	5.000,00	0,00	0,00	0,00	5.000,00
581 - 3.3.90.14.00	0,00	2.000,00	2.000,00	2.000,00	2.112,00	8.112,00
101 - MSC - 1.501.0000 - RECURSOS PRÓPRIOS	0,00	2.000,00	2.000,00	2.000,00	2.112,00	8.112,00
582 - 3.3.90.30.00	0,00	2.000,00	2.000,00	2.000,00	2.112,00	8.112,00
101 - MSC - 1.501.0000 - RECURSOS PRÓPRIOS	0,00	2.000,00	2.000,00	2.000,00	2.112,00	8.112,00
583 - 3.3.90.33.00	0,00	2.000,00	2.000,00	2.000,00	2.112,00	8.112,00
101 - MSC - 1.501.0000 - RECURSOS PRÓPRIOS	0,00	2.000,00	2.000,00	2.000,00	2.112,00	8.112,00
584 - 3.3.90.36.00	0,00	2.000,00	2.000,00	2.000,00	2.112,00	8.112,00
101 - MSC - 1.501.0000 - RECURSOS PRÓPRIOS	0,00	2.000,00	2.000,00	2.000,00	2.112,00	8.112,00
585 - 3.3.90.39.00	0,00	3.000,00	3.000,00	3.000,00	3.168,00	12.168,00
101 - MSC - 1.501.0000 - RECURSOS PRÓPRIOS	0,00	3.000,00	3.000,00	3.000,00	3.168,00	12.168,00
Ação: 2.188 - MANUTENÇÃO DAS ATIVIDADES GERAIS DA OUVIDORIA MUNICIPAL	0,00	0,00	0,00	15.000,00	15.840,00	30.840,00
1130 - 3.3.90.30.00	0,00	0,00	0,00	5.000,00	5.280,00	10.280,00
101 - MSC - 1.501.0000 - RECURSOS PRÓPRIOS	0,00	0,00	0,00	5.000,00	5.280,00	10.280,00
1131 - 3.3.90.36.00	0,00	0,00	0,00	5.000,00	5.280,00	10.280,00
101 - MSC - 1.501.0000 - RECURSOS PRÓPRIOS	0,00	0,00	0,00	5.000,00	5.280,00	10.280,00
1132 - 3.3.90.39.00	0,00	0,00	0,00	5.000,00	5.280,00	10.280,00
101 - MSC - 1.501.0000 - RECURSOS PRÓPRIOS	0,00	0,00	0,00	5.000,00	5.280,00	10.280,00
Programa: 405 - REESTRUTURAÇÃO DO CONTROLE INTERNO MUNICIPAL	0,00	2.000,00	2.000,00	2.000,00	2.112,00	8.112,00
Ação: 2.116 - REALIZAR CONVÊNIOS COM O TRIBUNAL DE JUSTIÇA E COM OUTROS	0,00	2.000,00	2.000,00	2.000,00	2.112,00	8.112,00
600 - 3.3.90.39.00	0,00	2.000,00	2.000,00	2.000,00	2.112,00	8.112,00
101 - MSC - 1.501.0000 - RECURSOS PRÓPRIOS	0,00	2.000,00	2.000,00	2.000,00	2.112,00	8.112,00
Subfunção: 124 - Controle Interno	0,00	225.000,00	230.000,00	180.000,00	190.080,00	825.080,00
Programa: 405 - REESTRUTURAÇÃO DO CONTROLE INTERNO MUNICIPAL	0,00	225.000,00	230.000,00	180.000,00	190.080,00	825.080,00
Ação: 1.46 - REEQUIPAMENTO DO CONTROLE INTERNO: AQUISIÇÃO DE VEÍCULOS,	0,00	2.000,00	2.000,00	2.000,00	2.112,00	8.112,00
218 - 4.4.90.52.00	0,00	2.000,00	2.000,00	2.000,00	2.112,00	8.112,00
101 - MSC - 1.501.0000 - RECURSOS PRÓPRIOS	0,00	2.000,00	2.000,00	2.000,00	2.112,00	8.112,00
Ação: 2.65 - MANUTENÇÃO DAS ATIVIDADES DO SISTEMA DE CONTROLE INTERNO.	0,00	211.000,00	216.000,00	166.000,00	175.296,00	768.296,00
509 - 3.1.90.04.00	0,00	55.000,00	60.000,00	60.000,00	63.360,00	238.360,00
101 - MSC - 1.501.0000 - RECURSOS PRÓPRIOS	0,00	55.000,00	60.000,00	60.000,00	63.360,00	238.360,00
219 - 3.1.90.11.00	0,00	100.000,00	150.000,00	100.000,00	105.600,00	455.600,00
101 - MSC - 1.501.0000 - RECURSOS PRÓPRIOS	0,00	100.000,00	150.000,00	100.000,00	105.600,00	455.600,00
791 - 3.1.90.94.00	0,00	50.000,00	0,00	0,00	0,00	50.000,00
101 - MSC - 1.501.0000 - RECURSOS PRÓPRIOS	0,00	50.000,00	0,00	0,00	0,00	50.000,00
220 - 3.3.90.30.00	0,00	2.000,00	2.000,00	2.000,00	2.112,00	8.112,00



Prefeitura Municipal de Tacaimbó

Av. Sebastião Clemente, S/N - Centro - 55.140-000 - Tacaimbó/ PE
CNPJ: 10.091.601/0001-00



Usuário: Tacaimbó

Chave de Autenticação
1174-8383-595

Página
6 / 95

DEMONSTRATIVO DE COMPATIBILIDADE ENTRE PPA E LOA

PPA 2022 - 2025 - Valores em R\$

	Valor global	2022	2023	2024	2025	Total
101 - MSC - 1.501.0000 - RECURSOS PRÓPRIOS	0,00	2.000,00	2.000,00	2.000,00	2.112,00	8.112,00
221 - 3.3.90.36.00	0,00	2.000,00	2.000,00	2.000,00	2.112,00	8.112,00
101 - MSC - 1.501.0000 - RECURSOS PRÓPRIOS	0,00	2.000,00	2.000,00	2.000,00	2.112,00	8.112,00
510 - 3.3.90.39.00	0,00	2.000,00	2.000,00	2.000,00	2.112,00	8.112,00
101 - MSC - 1.501.0000 - RECURSOS PRÓPRIOS	0,00	2.000,00	2.000,00	2.000,00	2.112,00	8.112,00
Ação: 2.113 - REALIZAÇÃO DE SEMINÁRIOS TEMÁTICOS VOLTADOS PARA A	0,00	6.000,00	6.000,00	6.000,00	6.336,00	24.336,00
586 - 3.3.90.30.00	0,00	2.000,00	2.000,00	2.000,00	2.112,00	8.112,00
101 - MSC - 1.501.0000 - RECURSOS PRÓPRIOS	0,00	2.000,00	2.000,00	2.000,00	2.112,00	8.112,00
587 - 3.3.90.36.00	0,00	2.000,00	2.000,00	2.000,00	2.112,00	8.112,00
101 - MSC - 1.501.0000 - RECURSOS PRÓPRIOS	0,00	2.000,00	2.000,00	2.000,00	2.112,00	8.112,00
588 - 3.3.90.39.00	0,00	2.000,00	2.000,00	2.000,00	2.112,00	8.112,00
101 - MSC - 1.501.0000 - RECURSOS PRÓPRIOS	0,00	2.000,00	2.000,00	2.000,00	2.112,00	8.112,00
Ação: 2.114 - EXECUÇÃO DE ATIVIDADES DE AUDITORIA NOS ÓRGÃOS DA	0,00	6.000,00	6.000,00	6.000,00	6.336,00	24.336,00
589 - 3.3.90.30.00	0,00	2.000,00	2.000,00	2.000,00	2.112,00	8.112,00
101 - MSC - 1.501.0000 - RECURSOS PRÓPRIOS	0,00	2.000,00	2.000,00	2.000,00	2.112,00	8.112,00
590 - 3.3.90.36.00	0,00	2.000,00	2.000,00	2.000,00	2.112,00	8.112,00
101 - MSC - 1.501.0000 - RECURSOS PRÓPRIOS	0,00	2.000,00	2.000,00	2.000,00	2.112,00	8.112,00
591 - 3.3.90.39.00	0,00	2.000,00	2.000,00	2.000,00	2.112,00	8.112,00
101 - MSC - 1.501.0000 - RECURSOS PRÓPRIOS	0,00	2.000,00	2.000,00	2.000,00	2.112,00	8.112,00
Subfunção: 131 - Comunicação Social	0,00	11.000,00	11.000,00	11.000,00	11.616,00	44.616,00
Programa: 404 - COMUNICAÇÃO INSTITUCIONAL E CERIMONIAL	0,00	11.000,00	11.000,00	11.000,00	11.616,00	44.616,00
Ação: 1.76 - AQUISIÇÃO DE EQUIPAMENTO DSTINADO A COMUNICAÇÃO SOCIAL:	0,00	2.000,00	2.000,00	2.000,00	2.112,00	8.112,00
601 - 4.4.90.52.00	0,00	2.000,00	2.000,00	2.000,00	2.112,00	8.112,00
101 - MSC - 1.501.0000 - RECURSOS PRÓPRIOS	0,00	2.000,00	2.000,00	2.000,00	2.112,00	8.112,00
Ação: 2.72 - REALIZAÇÃO DE ATIVIDADES DE DIVULGAÇÃO INSTITUCIONAL E	0,00	9.000,00	9.000,00	9.000,00	9.504,00	36.504,00
602 - 3.3.90.30.00	0,00	2.000,00	2.000,00	2.000,00	2.112,00	8.112,00
101 - MSC - 1.501.0000 - RECURSOS PRÓPRIOS	0,00	2.000,00	2.000,00	2.000,00	2.112,00	8.112,00
222 - 3.3.90.36.00	0,00	2.000,00	2.000,00	2.000,00	2.112,00	8.112,00
101 - MSC - 1.501.0000 - RECURSOS PRÓPRIOS	0,00	2.000,00	2.000,00	2.000,00	2.112,00	8.112,00
223 - 3.3.90.39.00	0,00	5.000,00	5.000,00	5.000,00	5.280,00	20.280,00
101 - MSC - 1.501.0000 - RECURSOS PRÓPRIOS	0,00	5.000,00	5.000,00	5.000,00	5.280,00	20.280,00
Unidade orçamentária: 31001 - DIRETORIA DE PESSOAL E SERVIÇOS GERAIS	0,00	2.355.890,16	2.804.220,00	2.688.100,00	2.338.633,60	10.186.843,76
Função: 4 - Administração	0,00	2.313.890,16	2.762.220,00	2.645.800,00	2.293.964,80	10.015.874,96
Subfunção: 122 - Administração Geral	0,00	2.256.890,16	2.695.220,00	2.578.800,00	2.223.212,80	9.754.122,96
Programa: 402 - GESTÃO DA SECRETARIA DE ADMINISTRAÇÃO	0,00	2.189.080,21	2.588.470,00	2.496.100,00	2.135.881,60	9.409.531,81



Prefeitura Municipal de Tacaimbó

Av. Sebastião Clemente, S/N - Centro - 55.140-000 - Tacaimbó/ PE
CNPJ: 10.091.601/0001-00



Usuário: Tacaimbó

Chave de Autenticação
1174-8383-595

Página
7 / 95

DEMONSTRATIVO DE COMPATIBILIDADE ENTRE PPA E LOA

PPA 2022 - 2025 - Valores em R\$

	Valor global	2022	2023	2024	2025	Total
Ação: 1.48 - REEQUIPAMENTO DA ADMINISTRAÇÃO: AQUISIÇÃO DE VEÍCULOS, MÓVEIS, 227 - 4.4.90.52.00	0,00	2.000,00	2.000,00	4.000,00	4.224,00	12.224,00
101 - MSC - 1.501.0000 - RECURSOS PRÓPRIOS	0,00	2.000,00	2.000,00	4.000,00	4.224,00	12.224,00
Ação: 2.9 - CONTRIBUIÇÕES PREVIDENCIÁRIAS - OBRIGAÇÃO PATRONAL 228 - 3.1.90.13.00	0,00	745.080,21	824.470,00	729.100,00	769.929,60	3.068.579,81
101 - MSC - 1.501.0000 - RECURSOS PRÓPRIOS	0,00	745.080,21	824.470,00	729.100,00	769.929,60	3.068.579,81
Ação: 2.66 - MANUTENÇÃO DAS ATIVIDADES GERAIS DA SECRETARIA DE 282 - 3.1.90.04.00	0,00	1.442.000,00	1.762.000,00	1.763.000,00	1.361.728,00	6.328.728,00
101 - MSC - 1.501.0000 - RECURSOS PRÓPRIOS	0,00	100.000,00	100.000,00	50.000,00	52.800,00	302.800,00
229 - 3.1.90.11.00	0,00	580.000,00	650.000,00	700.000,00	239.200,00	2.169.200,00
101 - MSC - 1.501.0000 - RECURSOS PRÓPRIOS	0,00	580.000,00	650.000,00	700.000,00	239.200,00	2.169.200,00
549 - 3.1.90.94.00	0,00	100.000,00	0,00	0,00	0,00	100.000,00
101 - MSC - 1.501.0000 - RECURSOS PRÓPRIOS	0,00	100.000,00	0,00	0,00	0,00	100.000,00
230 - 3.3.90.14.00	0,00	5.000,00	5.000,00	5.000,00	5.280,00	20.280,00
101 - MSC - 1.501.0000 - RECURSOS PRÓPRIOS	0,00	5.000,00	5.000,00	5.000,00	5.280,00	20.280,00
231 - 3.3.90.30.00	0,00	150.000,00	200.000,00	200.000,00	211.200,00	761.200,00
101 - MSC - 1.501.0000 - RECURSOS PRÓPRIOS	0,00	150.000,00	200.000,00	200.000,00	211.200,00	761.200,00
517 - 3.3.90.33.00	0,00	2.000,00	2.000,00	2.000,00	2.112,00	8.112,00
101 - MSC - 1.501.0000 - RECURSOS PRÓPRIOS	0,00	2.000,00	2.000,00	2.000,00	2.112,00	8.112,00
511 - 3.3.90.34.00	0,00	2.000,00	2.000,00	2.000,00	2.112,00	8.112,00
101 - MSC - 1.501.0000 - RECURSOS PRÓPRIOS	0,00	2.000,00	2.000,00	2.000,00	2.112,00	8.112,00
232 - 3.3.90.36.00	0,00	100.000,00	100.000,00	100.000,00	105.600,00	405.600,00
101 - MSC - 1.501.0000 - RECURSOS PRÓPRIOS	0,00	100.000,00	100.000,00	100.000,00	105.600,00	405.600,00
233 - 3.3.90.39.00	0,00	400.000,00	700.000,00	700.000,00	739.200,00	2.539.200,00
101 - MSC - 1.501.0000 - RECURSOS PRÓPRIOS	0,00	400.000,00	700.000,00	700.000,00	739.200,00	2.539.200,00
136 - MSC - 1.706.0000 - TRANSFERÊNCIA ESPECIAL DA UNIÃO	0,00	0,00	0,00	0,00	0,00	0,00
857 - 3.3.90.40.00	0,00	2.000,00	2.000,00	2.000,00	2.112,00	8.112,00
101 - MSC - 1.501.0000 - RECURSOS PRÓPRIOS	0,00	2.000,00	2.000,00	2.000,00	2.112,00	8.112,00
926 - 3.3.90.94.00	0,00	1.000,00	1.000,00	2.000,00	2.112,00	6.112,00
101 - MSC - 1.501.0000 - RECURSOS PRÓPRIOS	0,00	1.000,00	1.000,00	2.000,00	2.112,00	6.112,00
Programa: 408 - APOIO À INSTITUIÇÕES SEM FINS LUCRATIVOS	0,00	2.000,00	2.000,00	2.000,00	2.112,00	8.112,00
Ação: 2.78 - COOPERAÇÃO E APOIO ÀS INSTITUIÇÕES DE INTERESSE SOCIAL SEM FINS 234 - 3.3.50.43.00	0,00	2.000,00	2.000,00	2.000,00	2.112,00	8.112,00
101 - MSC - 1.501.0000 - RECURSOS PRÓPRIOS	0,00	2.000,00	2.000,00	2.000,00	2.112,00	8.112,00
Programa: 409 - APOIO AOS CONSELHEIROS MUNICIPAIS	0,00	7.000,00	7.000,00	7.000,00	7.392,00	28.392,00



Prefeitura Municipal de Tacaimbó

Av. Sebastião Clemente, S/N - Centro - 55.140-000 - Tacaimbó/ PE
CNPJ: 10.091.601/0001-00



Usuário: Tacaimbó

Chave de Autenticação
1174-8383-595

Página
8 / 95

DEMONSTRATIVO DE COMPATIBILIDADE ENTRE PPA E LOA

PPA 2022 - 2025 - Valores em R\$

	Valor global	2022	2023	2024	2025	Total
Ação: 1.80 - EXECUÇÃO, CRIAÇÃO E IMPLANTAÇÃO DA CASA DOS CONSELHOS	0,00	2.000,00	2.000,00	2.000,00	2.112,00	8.112,00
613 - 4.4.90.51.00	0,00	2.000,00	2.000,00	2.000,00	2.112,00	8.112,00
101 - MSC - 1.501.0000 - RECURSOS PRÓPRIOS	0,00	2.000,00	2.000,00	2.000,00	2.112,00	8.112,00
Ação: 1.81 - REEQUIPAMENTO DOS CONSELHOS MUNICIPAIS: AQUISIÇÃO DE	0,00	2.000,00	2.000,00	2.000,00	2.112,00	8.112,00
614 - 4.4.90.52.00	0,00	2.000,00	2.000,00	2.000,00	2.112,00	8.112,00
101 - MSC - 1.501.0000 - RECURSOS PRÓPRIOS	0,00	2.000,00	2.000,00	2.000,00	2.112,00	8.112,00
Ação: 2.79 - MANUTENÇÃO DAS ATIVIDADES DA CASA DOS CONSELHOS APÓS SUA	0,00	3.000,00	3.000,00	3.000,00	3.168,00	12.168,00
235 - 3.3.90.30.00	0,00	1.000,00	1.000,00	1.000,00	1.056,00	4.056,00
101 - MSC - 1.501.0000 - RECURSOS PRÓPRIOS	0,00	1.000,00	1.000,00	1.000,00	1.056,00	4.056,00
236 - 3.3.90.36.00	0,00	1.000,00	1.000,00	1.000,00	1.056,00	4.056,00
101 - MSC - 1.501.0000 - RECURSOS PRÓPRIOS	0,00	1.000,00	1.000,00	1.000,00	1.056,00	4.056,00
237 - 3.3.90.39.00	0,00	1.000,00	1.000,00	1.000,00	1.056,00	4.056,00
101 - MSC - 1.501.0000 - RECURSOS PRÓPRIOS	0,00	1.000,00	1.000,00	1.000,00	1.056,00	4.056,00
Programa: 411 - GESTÃO ADMINISTRATIVA DO PATRIMÔNIO MUNICIPAL	0,00	9.000,00	9.000,00	9.000,00	9.504,00	36.504,00
Ação: 1.51 - AQUISIÇÃO DE MÓVEIS, MÁQUINAS, SOFTWARES E EQUIPAMENTOS	0,00	2.000,00	2.000,00	2.000,00	2.112,00	8.112,00
238 - 4.4.90.52.00	0,00	2.000,00	2.000,00	2.000,00	2.112,00	8.112,00
101 - MSC - 1.501.0000 - RECURSOS PRÓPRIOS	0,00	2.000,00	2.000,00	2.000,00	2.112,00	8.112,00
Ação: 2.82 - GESTÃO E CONTROLE DO PATRIMÔNIO MUNICIPAL	0,00	5.000,00	5.000,00	5.000,00	5.280,00	20.280,00
239 - 3.3.90.30.00	0,00	1.000,00	1.000,00	1.000,00	1.056,00	4.056,00
101 - MSC - 1.501.0000 - RECURSOS PRÓPRIOS	0,00	1.000,00	1.000,00	1.000,00	1.056,00	4.056,00
240 - 3.3.90.36.00	0,00	2.000,00	2.000,00	2.000,00	2.112,00	8.112,00
101 - MSC - 1.501.0000 - RECURSOS PRÓPRIOS	0,00	2.000,00	2.000,00	2.000,00	2.112,00	8.112,00
241 - 3.3.90.39.00	0,00	2.000,00	2.000,00	2.000,00	2.112,00	8.112,00
101 - MSC - 1.501.0000 - RECURSOS PRÓPRIOS	0,00	2.000,00	2.000,00	2.000,00	2.112,00	8.112,00
Ação: 2.117 - CONTRATAÇÃO DE CONSULTORIA EM GESTÃO DE PATRIMÔNIO PARA	0,00	2.000,00	2.000,00	2.000,00	2.112,00	8.112,00
615 - 3.3.90.35.00	0,00	2.000,00	2.000,00	2.000,00	2.112,00	8.112,00
101 - MSC - 1.501.0000 - RECURSOS PRÓPRIOS	0,00	2.000,00	2.000,00	2.000,00	2.112,00	8.112,00
Programa: 413 - TACAIMBÓ MAIS SEGURO	0,00	14.000,00	62.050,00	17.000,00	17.952,00	111.002,00
Ação: 1.82 - INSTITUIR, INSTALAR E EQUIPAR A GUARDA MUNICIPAL E IMPLANTAÇÃO E	0,00	2.000,00	50.000,00	5.000,00	5.280,00	62.280,00
616 - 4.4.90.52.00	0,00	2.000,00	50.000,00	5.000,00	5.280,00	62.280,00
101 - MSC - 1.501.0000 - RECURSOS PRÓPRIOS	0,00	2.000,00	50.000,00	5.000,00	5.280,00	62.280,00
Ação: 2.10 - MANTER, APÓS A INSTALAÇÃO, AS ATIVIDADES DA GUARDA MUNICIPAL.	0,00	6.000,00	6.050,00	6.000,00	6.336,00	24.386,00
242 - 3.3.90.30.00	0,00	2.000,00	2.000,00	2.000,00	2.112,00	8.112,00
101 - MSC - 1.501.0000 - RECURSOS PRÓPRIOS	0,00	2.000,00	2.000,00	2.000,00	2.112,00	8.112,00



Prefeitura Municipal de Tacaimbó

Av. Sebastião Clemente, S/N - Centro - 55.140-000 - Tacaimbó/ PE
CNPJ: 10.091.601/0001-00



Usuário: Tacaimbó

Chave de Autenticação
1174-8383-595

Página
9 / 95

DEMONSTRATIVO DE COMPATIBILIDADE ENTRE PPA E LOA

PPA 2022 - 2025 - Valores em R\$

		Valor global	2022	2023	2024	2025	Total
	243 - 3.3.90.36.00	0,00	2.000,00	2.050,00	2.000,00	2.112,00	8.162,00
	101 - MSC - 1.501.0000 - RECURSOS PRÓPRIOS	0,00	2.000,00	2.000,00	2.000,00	2.112,00	8.112,00
	205 - MSC - 1.880.0000 - RECURSOS PRÓPRIOS DOS CONSÓRCIOS	0,00	0,00	50,00	0,00	0,00	50,00
	244 - 3.3.90.39.00	0,00	2.000,00	2.000,00	2.000,00	2.112,00	8.112,00
	101 - MSC - 1.501.0000 - RECURSOS PRÓPRIOS	0,00	2.000,00	2.000,00	2.000,00	2.112,00	8.112,00
Ação:	2.118 - DESENVOLVER PROGRAMA DE PROMOÇÃO DA CULTURA DE PAZ	0,00	6.000,00	6.000,00	6.000,00	6.336,00	24.336,00
	617 - 3.3.90.30.00	0,00	2.000,00	2.000,00	2.000,00	2.112,00	8.112,00
	101 - MSC - 1.501.0000 - RECURSOS PRÓPRIOS	0,00	2.000,00	2.000,00	2.000,00	2.112,00	8.112,00
	618 - 3.3.90.36.00	0,00	2.000,00	2.000,00	2.000,00	2.112,00	8.112,00
	101 - MSC - 1.501.0000 - RECURSOS PRÓPRIOS	0,00	2.000,00	2.000,00	2.000,00	2.112,00	8.112,00
	619 - 3.3.90.39.00	0,00	2.000,00	2.000,00	2.000,00	2.112,00	8.112,00
	101 - MSC - 1.501.0000 - RECURSOS PRÓPRIOS	0,00	2.000,00	2.000,00	2.000,00	2.112,00	8.112,00
Programa:	414 - INCLUSÃO DIGITAL	0,00	6.000,00	6.000,00	6.000,00	6.336,00	24.336,00
Ação:	2.17 - ELABORAÇÃO DE CADASTRO ECONÔMICO E SOCIAL DO MUNICÍPIO.	0,00	6.000,00	6.000,00	6.000,00	6.336,00	24.336,00
	245 - 3.3.90.30.00	0,00	2.000,00	2.000,00	2.000,00	2.112,00	8.112,00
	101 - MSC - 1.501.0000 - RECURSOS PRÓPRIOS	0,00	2.000,00	2.000,00	2.000,00	2.112,00	8.112,00
	246 - 3.3.90.36.00	0,00	2.000,00	2.000,00	2.000,00	2.112,00	8.112,00
	101 - MSC - 1.501.0000 - RECURSOS PRÓPRIOS	0,00	2.000,00	2.000,00	2.000,00	2.112,00	8.112,00
	247 - 3.3.90.39.00	0,00	2.000,00	2.000,00	2.000,00	2.112,00	8.112,00
	101 - MSC - 1.501.0000 - RECURSOS PRÓPRIOS	0,00	2.000,00	2.000,00	2.000,00	2.112,00	8.112,00
Programa:	416 - REQUALIFICAÇÃO E MODERNIZAÇÃO DO ATENDIMENTO AO PÚBLICO	0,00	6.000,00	6.000,00	6.000,00	6.336,00	24.336,00
Ação:	1.83 - REFORMA E AMPLIAÇÃO DO CENTRO ADMINISTRATIVO MUNICIPAL COM	0,00	2.000,00	2.000,00	2.000,00	2.112,00	8.112,00
	632 - 4.4.90.51.00	0,00	2.000,00	2.000,00	2.000,00	2.112,00	8.112,00
	101 - MSC - 1.501.0000 - RECURSOS PRÓPRIOS	0,00	2.000,00	2.000,00	2.000,00	2.112,00	8.112,00
Ação:	1.84 - AQUISIÇÃO DE MÓVEIS, MÁQUINAS, EQUIPAMENTOS DIVERSOS,	0,00	2.000,00	2.000,00	2.000,00	2.112,00	8.112,00
	633 - 4.4.90.52.00	0,00	2.000,00	2.000,00	2.000,00	2.112,00	8.112,00
	101 - MSC - 1.501.0000 - RECURSOS PRÓPRIOS	0,00	2.000,00	2.000,00	2.000,00	2.112,00	8.112,00
Ação:	2.123 - CONTRATAÇÃO DE CONSULTORIA EM GESTÃO PARA APERFEIÇOAMENTO	0,00	2.000,00	2.000,00	2.000,00	2.112,00	8.112,00
	634 - 3.3.90.35.00	0,00	2.000,00	2.000,00	2.000,00	2.112,00	8.112,00
	101 - MSC - 1.501.0000 - RECURSOS PRÓPRIOS	0,00	2.000,00	2.000,00	2.000,00	2.112,00	8.112,00
Programa:	417 - GESTÃO ADMINISTRATIVA DO CONIAPE	0,00	6.000,00	6.000,00	6.000,00	6.336,00	24.336,00
Ação:	2.125 - OFERECER COOPERAÇÃO FINANCEIRA A ENTES FEDERADOS PARA	0,00	6.000,00	6.000,00	6.000,00	6.336,00	24.336,00
	638 - 3.3.90.30.00	0,00	2.000,00	2.000,00	2.000,00	2.112,00	8.112,00
	101 - MSC - 1.501.0000 - RECURSOS PRÓPRIOS	0,00	2.000,00	2.000,00	2.000,00	2.112,00	8.112,00
	639 - 3.3.90.36.00	0,00	2.000,00	2.000,00	2.000,00	2.112,00	8.112,00



Prefeitura Municipal de Tacaimbó

Av. Sebastião Clemente, S/N - Centro - 55.140-000 - Tacaimbó/ PE
CNPJ: 10.091.601/0001-00



Usuário: Tacaimbó

Chave de Autenticação
1174-8383-595

Página
10 / 95

DEMONSTRATIVO DE COMPATIBILIDADE ENTRE PPA E LOA

		Valor global	2022	2023	2024	2025	Total
		PPA 2022 - 2025 - Valores em R\$					
	101 - MSC - 1.501.0000 - RECURSOS PRÓPRIOS	0,00	2.000,00	2.000,00	2.000,00	2.112,00	8.112,00
	640 - 3.3.90.39.00	0,00	2.000,00	2.000,00	2.000,00	2.112,00	8.112,00
	101 - MSC - 1.501.0000 - RECURSOS PRÓPRIOS	0,00	2.000,00	2.000,00	2.000,00	2.112,00	8.112,00
Programa:	419 - CONSÓRCIOS E COOPERAÇÕES TÉCNICO-FINANCEIRAS COM ENTES FEDERA	0,00	17.809,95	8.700,00	29.700,00	31.363,20	87.573,15
Ação:	1.85 - PARTICIPAÇÃO NOS INCENTIVOS DO CONSÓRCIO DE MUNICÍPIO - RATEIO	0,00	530,82	700,00	7.800,00	8.236,80	17.267,62
	798 - 4.4.71.70.00	0,00	530,82	700,00	7.800,00	8.236,80	17.267,62
	101 - MSC - 1.501.0000 - RECURSOS PRÓPRIOS	0,00	530,82	700,00	7.800,00	8.236,80	17.267,62
Ação:	2.124 - PARTICIPAÇÃO NA MANUTENÇÃO DO CONSÓRCIO DE MUNICÍPIOS -	0,00	17.279,13	8.000,00	21.900,00	23.126,40	70.305,53
	799 - 3.1.71.70.00	0,00	12.204,82	3.000,00	13.800,00	14.572,80	43.577,62
	101 - MSC - 1.501.0000 - RECURSOS PRÓPRIOS	0,00	12.204,82	3.000,00	13.800,00	14.572,80	43.577,62
	800 - 3.3.71.70.00	0,00	5.074,31	5.000,00	8.100,00	8.553,60	26.727,91
	101 - MSC - 1.501.0000 - RECURSOS PRÓPRIOS	0,00	5.074,31	5.000,00	8.100,00	8.553,60	26.727,91
Subfunção:	128 - Formação de Recursos Humanos	0,00	57.000,00	67.000,00	67.000,00	70.752,00	261.752,00
Programa:	405 - REESTRUTURAÇÃO DO CONTROLE INTERNO MUNICIPAL	0,00	45.000,00	55.000,00	55.000,00	58.080,00	213.080,00
Ação:	2.18 - CONTRATAÇÃO DE CONSULTORIA E ASSESSORIA TÉCNICA ESPECIALIZADA,	0,00	45.000,00	55.000,00	55.000,00	58.080,00	213.080,00
	248 - 3.3.90.30.00	0,00	2.000,00	2.000,00	2.000,00	2.112,00	8.112,00
	101 - MSC - 1.501.0000 - RECURSOS PRÓPRIOS	0,00	2.000,00	2.000,00	2.000,00	2.112,00	8.112,00
	249 - 3.3.90.35.00	0,00	40.000,00	50.000,00	50.000,00	52.800,00	192.800,00
	101 - MSC - 1.501.0000 - RECURSOS PRÓPRIOS	0,00	40.000,00	50.000,00	50.000,00	52.800,00	192.800,00
	250 - 3.3.90.36.00	0,00	1.000,00	1.000,00	1.000,00	1.056,00	4.056,00
	101 - MSC - 1.501.0000 - RECURSOS PRÓPRIOS	0,00	1.000,00	1.000,00	1.000,00	1.056,00	4.056,00
	251 - 3.3.90.39.00	0,00	2.000,00	2.000,00	2.000,00	2.112,00	8.112,00
	101 - MSC - 1.501.0000 - RECURSOS PRÓPRIOS	0,00	2.000,00	2.000,00	2.000,00	2.112,00	8.112,00
Programa:	415 - FORMAÇÃO E CAPACITAÇÃO DE RECURSOS HUMANOS	0,00	12.000,00	12.000,00	12.000,00	12.672,00	48.672,00
Ação:	2.121 - CONTRATAÇÃO DE CONSULTORIA E ASSESSORIA TÉCNICA	0,00	2.000,00	2.000,00	2.000,00	2.112,00	8.112,00
	626 - 3.3.90.35.00	0,00	2.000,00	2.000,00	2.000,00	2.112,00	8.112,00
	101 - MSC - 1.501.0000 - RECURSOS PRÓPRIOS	0,00	2.000,00	2.000,00	2.000,00	2.112,00	8.112,00
Ação:	2.122 - INCENTIVO A FORMAÇÃO CONTINUADA E À CUSTEIO DA PARTICIPAÇÃO	0,00	10.000,00	10.000,00	10.000,00	10.560,00	40.560,00
	627 - 3.3.90.14.00	0,00	2.000,00	2.000,00	2.000,00	2.112,00	8.112,00
	101 - MSC - 1.501.0000 - RECURSOS PRÓPRIOS	0,00	2.000,00	2.000,00	2.000,00	2.112,00	8.112,00
	628 - 3.3.90.30.00	0,00	2.000,00	2.000,00	2.000,00	2.112,00	8.112,00
	101 - MSC - 1.501.0000 - RECURSOS PRÓPRIOS	0,00	2.000,00	2.000,00	2.000,00	2.112,00	8.112,00
	629 - 3.3.90.33.00	0,00	2.000,00	2.000,00	2.000,00	2.112,00	8.112,00
	101 - MSC - 1.501.0000 - RECURSOS PRÓPRIOS	0,00	2.000,00	2.000,00	2.000,00	2.112,00	8.112,00
	630 - 3.3.90.36.00	0,00	2.000,00	2.000,00	2.000,00	2.112,00	8.112,00



Prefeitura Municipal de Tacaimbó

Av. Sebastião Clemente, S/N - Centro - 55.140-000 - Tacaimbó/ PE
CNPJ: 10.091.601/0001-00



Usuário: Tacaimbó

Chave de Autenticação
1174-8383-595

Página
11 / 95

DEMONSTRATIVO DE COMPATIBILIDADE ENTRE PPA E LOA

PPA 2022 - 2025 - Valores em R\$

	Valor global	2022	2023	2024	2025	Total
101 - MSC - 1.501.0000 - RECURSOS PRÓPRIOS	0,00	2.000,00	2.000,00	2.000,00	2.112,00	8.112,00
631 - 3.3.90.39.00	0,00	2.000,00	2.000,00	2.000,00	2.112,00	8.112,00
101 - MSC - 1.501.0000 - RECURSOS PRÓPRIOS	0,00	2.000,00	2.000,00	2.000,00	2.112,00	8.112,00
Função: 6 - Segurança Pública	0,00	34.000,00	34.000,00	34.000,00	35.904,00	137.904,00
Subfunção: 182 - Defesa Civil	0,00	28.000,00	28.000,00	28.000,00	29.568,00	113.568,00
Programa: 413 - TACAIMBÓ MAIS SEGURO	0,00	19.000,00	19.000,00	19.000,00	20.064,00	77.064,00
Ação: 2.119 - MANUTENÇÃO DAS AÇÕES VOLTADAS À SEGURANÇA E A DEFESA CIVIL	0,00	19.000,00	19.000,00	19.000,00	20.064,00	77.064,00
620 - 3.3.90.30.00	0,00	2.000,00	2.000,00	2.000,00	2.112,00	8.112,00
101 - MSC - 1.501.0000 - RECURSOS PRÓPRIOS	0,00	2.000,00	2.000,00	2.000,00	2.112,00	8.112,00
621 - 3.3.90.36.00	0,00	15.000,00	15.000,00	15.000,00	15.840,00	60.840,00
101 - MSC - 1.501.0000 - RECURSOS PRÓPRIOS	0,00	15.000,00	15.000,00	15.000,00	15.840,00	60.840,00
622 - 3.3.90.39.00	0,00	2.000,00	2.000,00	2.000,00	2.112,00	8.112,00
101 - MSC - 1.501.0000 - RECURSOS PRÓPRIOS	0,00	2.000,00	2.000,00	2.000,00	2.112,00	8.112,00
Programa: 601 - PARCERIA EM SEGURANÇA E DEFESA CIVIL	0,00	9.000,00	9.000,00	9.000,00	9.504,00	36.504,00
Ação: 2.21 - MANUTENÇÃO DAS AÇÕES VOLTADAS À SEGURANÇA E DEFESA CIVIL.	0,00	9.000,00	9.000,00	9.000,00	9.504,00	36.504,00
252 - 3.3.90.30.00	0,00	2.000,00	2.000,00	2.000,00	2.112,00	8.112,00
101 - MSC - 1.501.0000 - RECURSOS PRÓPRIOS	0,00	2.000,00	2.000,00	2.000,00	2.112,00	8.112,00
253 - 3.3.90.32.00	0,00	2.000,00	2.000,00	2.000,00	2.112,00	8.112,00
101 - MSC - 1.501.0000 - RECURSOS PRÓPRIOS	0,00	2.000,00	2.000,00	2.000,00	2.112,00	8.112,00
254 - 3.3.90.36.00	0,00	3.000,00	3.000,00	3.000,00	3.168,00	12.168,00
101 - MSC - 1.501.0000 - RECURSOS PRÓPRIOS	0,00	3.000,00	3.000,00	3.000,00	3.168,00	12.168,00
255 - 3.3.90.39.00	0,00	2.000,00	2.000,00	2.000,00	2.112,00	8.112,00
101 - MSC - 1.501.0000 - RECURSOS PRÓPRIOS	0,00	2.000,00	2.000,00	2.000,00	2.112,00	8.112,00
Subfunção: 183 - Informação e Inteligência	0,00	6.000,00	6.000,00	6.000,00	6.336,00	24.336,00
Programa: 413 - TACAIMBÓ MAIS SEGURO	0,00	6.000,00	6.000,00	6.000,00	6.336,00	24.336,00
Ação: 2.120 - MANTER, APÓS IMPLANTAÇÃO, AS ATIVIDADES DE CONTROLE DO	0,00	6.000,00	6.000,00	6.000,00	6.336,00	24.336,00
623 - 3.3.90.30.00	0,00	2.000,00	2.000,00	2.000,00	2.112,00	8.112,00
101 - MSC - 1.501.0000 - RECURSOS PRÓPRIOS	0,00	2.000,00	2.000,00	2.000,00	2.112,00	8.112,00
624 - 3.3.90.36.00	0,00	2.000,00	2.000,00	2.000,00	2.112,00	8.112,00
101 - MSC - 1.501.0000 - RECURSOS PRÓPRIOS	0,00	2.000,00	2.000,00	2.000,00	2.112,00	8.112,00
625 - 3.3.90.39.00	0,00	2.000,00	2.000,00	2.000,00	2.112,00	8.112,00
101 - MSC - 1.501.0000 - RECURSOS PRÓPRIOS	0,00	2.000,00	2.000,00	2.000,00	2.112,00	8.112,00
Função: 19 - Ciência e Tecnologia	0,00	8.000,00	8.000,00	8.000,00	8.448,00	32.448,00
Subfunção: 126 - Tecnologia da Informação	0,00	8.000,00	8.000,00	8.000,00	8.448,00	32.448,00
Programa: 1901 - INCLUSÃO DIGITAL	0,00	8.000,00	8.000,00	8.000,00	8.448,00	32.448,00



Prefeitura Municipal de Tacaimbó

Av. Sebastião Clemente, S/N - Centro - 55.140-000 - Tacaimbó/ PE
CNPJ: 10.091.601/0001-00



Usuário: Tacaimbó

Chave de Autenticação
1174-8383-595

Página
12 / 95

DEMONSTRATIVO DE COMPATIBILIDADE ENTRE PPA E LOA

PPA 2022 - 2025 - Valores em R\$

	Valor global	2022	2023	2024	2025	Total
Ação: 2.41 - MANUTENÇÃO DO PROGRAMA DE INCLUSÃO DIGITAL.	0,00	8.000,00	8.000,00	8.000,00	8.448,00	32.448,00
437 - 3.3.90.30.00	0,00	2.000,00	2.000,00	2.000,00	2.112,00	8.112,00
101 - MSC - 1.501.0000 - RECURSOS PRÓPRIOS	0,00	2.000,00	2.000,00	2.000,00	2.112,00	8.112,00
438 - 3.3.90.36.00	0,00	3.000,00	3.000,00	3.000,00	3.168,00	12.168,00
101 - MSC - 1.501.0000 - RECURSOS PRÓPRIOS	0,00	3.000,00	3.000,00	3.000,00	3.168,00	12.168,00
439 - 3.3.90.39.00	0,00	3.000,00	3.000,00	3.000,00	3.168,00	12.168,00
101 - MSC - 1.501.0000 - RECURSOS PRÓPRIOS	0,00	3.000,00	3.000,00	3.000,00	3.168,00	12.168,00
Função: 28 - Encargos Especiais	0,00	0,00	0,00	300,00	316,80	616,80
Subfunção: 846 - Outros Encargos Especiais	0,00	0,00	0,00	300,00	316,80	616,80
Programa: 0 - OPERAÇÕES ESPECIAIS	0,00	0,00	0,00	300,00	316,80	616,80
Ação: 0.11 - INDENIZAÇÃO E RESTITUIÇÕES DIVERSAS	0,00	0,00	0,00	200,00	211,20	411,20
1173 - 3.1.71.70.00	0,00	0,00	0,00	100,00	105,60	205,60
101 - MSC - 1.501.0000 - RECURSOS PRÓPRIOS	0,00	0,00	0,00	100,00	105,60	205,60
1175 - 3.3.71.70.00	0,00	0,00	0,00	100,00	105,60	205,60
101 - MSC - 1.501.0000 - RECURSOS PRÓPRIOS	0,00	0,00	0,00	100,00	105,60	205,60
Ação: 0.12 - PARCELAMENTO/AMORTIZAÇÃO DE DÍVIDAS CONTRATUAIS	0,00	0,00	0,00	100,00	105,60	205,60
1179 - 4.6.71.70.00	0,00	0,00	0,00	100,00	105,60	205,60
101 - MSC - 1.501.0000 - RECURSOS PRÓPRIOS	0,00	0,00	0,00	100,00	105,60	205,60
Unidade orçamentária: 31003 - FUNDO MUNICIPAL - FEM	0,00	608.000,00	438.000,00	389.000,00	410.784,00	1.845.784,00
Função: 15 - Urbanismo	0,00	454.000,00	324.000,00	272.000,00	287.232,00	1.337.232,00
Subfunção: 451 - Infra-Estrutura Urbana	0,00	454.000,00	324.000,00	272.000,00	287.232,00	1.337.232,00
Programa: 402 - GESTÃO DA SECRETARIA DE ADMINISTRAÇÃO	0,00	454.000,00	324.000,00	272.000,00	287.232,00	1.337.232,00
Ação: 1.17 - CONSTRUÇÃO, REFORMA E/OU AMPLIAÇÃO DE PRAÇAS, JARDINS, ÁREA DE	0,00	252.000,00	172.000,00	120.000,00	126.720,00	670.720,00
1008 - 4.4.90.51.00	0,00	252.000,00	172.000,00	120.000,00	126.720,00	670.720,00
101 - MSC - 1.501.0000 - RECURSOS PRÓPRIOS	0,00	2.000,00	72.000,00	20.000,00	21.120,00	115.120,00
129 - MSC - 1.701.0000 - RECURSOS DE CONVÊNIOS DO GOVERNO ESTADUAL	0,00	250.000,00	100.000,00	100.000,00	105.600,00	555.600,00
Ação: 1.34 - CONSTRUÇÃO E REPOSIÇÃO DE CALÇAMENTO E MEIO FIO - FEM	0,00	202.000,00	152.000,00	152.000,00	160.512,00	666.512,00
256 - 4.4.90.51.00	0,00	202.000,00	152.000,00	152.000,00	160.512,00	666.512,00
101 - MSC - 1.501.0000 - RECURSOS PRÓPRIOS	0,00	2.000,00	2.000,00	2.000,00	2.112,00	8.112,00
129 - MSC - 1.701.0000 - RECURSOS DE CONVÊNIOS DO GOVERNO ESTADUAL	0,00	200.000,00	150.000,00	150.000,00	158.400,00	658.400,00
Função: 17 - Saneamento	0,00	102.000,00	82.000,00	82.000,00	86.592,00	352.592,00
Subfunção: 512 - Saneamento Básico Urbano	0,00	102.000,00	82.000,00	82.000,00	86.592,00	352.592,00
Programa: 402 - GESTÃO DA SECRETARIA DE ADMINISTRAÇÃO	0,00	102.000,00	82.000,00	82.000,00	86.592,00	352.592,00
Ação: 1.37 - CONSTRUÇÃO, EXECUÇÃO DE SISTEMAS DE SANEAMENTO URBANO E	0,00	102.000,00	82.000,00	82.000,00	86.592,00	352.592,00
257 - 4.4.90.51.00	0,00	102.000,00	82.000,00	82.000,00	86.592,00	352.592,00



Prefeitura Municipal de Tacaimbó

Av. Sebastião Clemente, S/N - Centro - 55.140-000 - Tacaimbó/ PE
CNPJ: 10.091.601/0001-00



Usuário: Tacaimbó

Chave de Autenticação
1174-8383-595

Página
13 / 95

DEMONSTRATIVO DE COMPATIBILIDADE ENTRE PPA E LOA

PPA 2022 - 2025 - Valores em R\$

	Valor global	2022	2023	2024	2025	Total
101 - MSC - 1.501.0000 - RECURSOS PRÓPRIOS	0,00	2.000,00	2.000,00	2.000,00	2.112,00	8.112,00
129 - MSC - 1.701.0000 - RECURSOS DE CONVÊNIOS DO GOVERNO ESTADUAL	0,00	100.000,00	80.000,00	80.000,00	84.480,00	344.480,00
Função: 26 - Transporte	0,00	52.000,00	32.000,00	35.000,00	36.960,00	155.960,00
Subfunção: 782 - Transporte Rodoviário	0,00	52.000,00	32.000,00	35.000,00	36.960,00	155.960,00
Programa: 402 - GESTÃO DA SECRETARIA DE ADMINISTRAÇÃO	0,00	52.000,00	32.000,00	35.000,00	36.960,00	155.960,00
Ação: 1.28 - CONSTRUÇÃO, REFORMA E/OU AMPLIAÇÃO DE TERMINAIS RODOVIÁRIOS,	0,00	52.000,00	32.000,00	35.000,00	36.960,00	155.960,00
1009 - 4.4.90.51.00	0,00	52.000,00	32.000,00	35.000,00	36.960,00	155.960,00
101 - MSC - 1.501.0000 - RECURSOS PRÓPRIOS	0,00	2.000,00	2.000,00	5.000,00	5.280,00	14.280,00
129 - MSC - 1.701.0000 - RECURSOS DE CONVÊNIOS DO GOVERNO ESTADUAL	0,00	50.000,00	30.000,00	30.000,00	31.680,00	141.680,00
Unidade orçamentária: 31004 - CONSÓRCIO INTERMUNICIPAL DO AGRESTE PERN	0,00	70.681,76	7.850,00	168.000,00	177.408,00	423.939,76
Função: 4 - Administração	0,00	17.809,95	1.950,00	29.700,00	31.363,20	80.823,15
Subfunção: 122 - Administração Geral	0,00	17.809,95	1.950,00	29.700,00	31.363,20	80.823,15
Programa: 490 - GESTÃO ADMINISTRATIVA DO CONIAPE	0,00	17.809,95	1.950,00	29.700,00	31.363,20	80.823,15
Ação: 1.901 - MODERNIZAÇÃO DA ESTRUTURA FÍSICA - SEDE DO CONIAPE - REFORMA,	0,00	294,73	100,00	200,00	211,20	805,93
757 - 4.4.90.51.00	0,00	152,40	50,00	100,00	105,60	408,00
204 - MSC - 1.880.0000 - RECURSOS DOS CONSÓRCIOS - RP - INVESTIMENTO	0,00	152,40	0,00	0,00	0,00	152,40
205 - MSC - 1.880.0000 - RECURSOS PRÓPRIOS DOS CONSÓRCIOS	0,00	0,00	50,00	100,00	105,60	255,60
729 - 4.4.90.61.00	0,00	142,33	50,00	100,00	105,60	397,93
204 - MSC - 1.880.0000 - RECURSOS DOS CONSÓRCIOS - RP - INVESTIMENTO	0,00	142,33	0,00	0,00	0,00	142,33
205 - MSC - 1.880.0000 - RECURSOS PRÓPRIOS DOS CONSÓRCIOS	0,00	0,00	50,00	100,00	105,60	255,60
Ação: 1.902 - AQUISIÇÃO DE VEÍCULOS, MÓVEIS, MÁQUINAS E EQUIPAMENTOS	0,00	236,09	250,00	7.600,00	8.025,60	16.111,69
758 - 4.4.90.52.00	0,00	236,09	250,00	7.600,00	8.025,60	16.111,69
204 - MSC - 1.880.0000 - RECURSOS DOS CONSÓRCIOS - RP - INVESTIMENTO	0,00	236,09	0,00	0,00	0,00	236,09
205 - MSC - 1.880.0000 - RECURSOS PRÓPRIOS DOS CONSÓRCIOS	0,00	0,00	250,00	7.600,00	8.025,60	15.875,60
Ação: 2.901 - MANUTENÇÃO DAS ATIVIDADES ADMINISTRATIVA DO CONIAPE	0,00	17.279,13	1.600,00	21.900,00	23.126,40	63.905,53
759 - 3.1.90.04.00	0,00	73,67	50,00	100,00	105,60	329,27
201 - MSC - 1.880.0000 - RECURSOS DOS CONSÓRCIOS - RP - PESSOAL E ENCARGOS	0,00	73,67	0,00	0,00	0,00	73,67
205 - MSC - 1.880.0000 - RECURSOS PRÓPRIOS DOS CONSÓRCIOS	0,00	0,00	50,00	100,00	105,60	255,60
760 - 3.1.90.11.00	0,00	8.825,02	250,00	11.000,00	11.616,00	31.691,02
201 - MSC - 1.880.0000 - RECURSOS DOS CONSÓRCIOS - RP - PESSOAL E ENCARGOS	0,00	8.825,02	0,00	0,00	0,00	8.825,02
205 - MSC - 1.880.0000 - RECURSOS PRÓPRIOS DOS CONSÓRCIOS	0,00	0,00	250,00	11.000,00	11.616,00	22.866,00
761 - 3.1.90.13.00	0,00	2.933,58	50,00	2.200,00	2.323,20	7.506,78
201 - MSC - 1.880.0000 - RECURSOS DOS CONSÓRCIOS - RP - PESSOAL E ENCARGOS	0,00	2.933,58	0,00	0,00	0,00	2.933,58
205 - MSC - 1.880.0000 - RECURSOS PRÓPRIOS DOS CONSÓRCIOS	0,00	0,00	50,00	2.200,00	2.323,20	4.573,20
762 - 3.1.90.16.00	0,00	74,51	50,00	100,00	105,60	330,11



Prefeitura Municipal de Tacaimbó

Av. Sebastião Clemente, S/N - Centro - 55.140-000 - Tacaimbó/ PE
CNPJ: 10.091.601/0001-00



Usuário: Tacaimbó

Chave de Autenticação
1174-8383-595

Página
14 / 95

DEMONSTRATIVO DE COMPATIBILIDADE ENTRE PPA E LOA

PPA 2022 - 2025 - Valores em R\$

	Valor global	2022	2023	2024	2025	Total
201 - MSC - 1.880.0000 - RECURSOS DOS CONSÓRCIOS - RP - PESSOAL E ENCARGOS	0,00	74,51	0,00	0,00	0,00	74,51
205 - MSC - 1.880.0000 - RECURSOS PRÓPRIOS DOS CONSÓRCIOS	0,00	0,00	50,00	100,00	105,60	255,60
769 - 3.1.90.34.00	0,00	74,51	250,00	100,00	105,60	530,11
201 - MSC - 1.880.0000 - RECURSOS DOS CONSÓRCIOS - RP - PESSOAL E ENCARGOS	0,00	74,51	0,00	0,00	0,00	74,51
205 - MSC - 1.880.0000 - RECURSOS PRÓPRIOS DOS CONSÓRCIOS	0,00	0,00	250,00	100,00	105,60	455,60
772 - 3.1.90.37.00	0,00	74,51	0,00	100,00	105,60	280,11
201 - MSC - 1.880.0000 - RECURSOS DOS CONSÓRCIOS - RP - PESSOAL E ENCARGOS	0,00	74,51	0,00	0,00	0,00	74,51
205 - MSC - 1.880.0000 - RECURSOS PRÓPRIOS DOS CONSÓRCIOS	0,00	0,00	0,00	100,00	105,60	205,60
763 - 3.1.90.91.00	0,00	74,51	250,00	100,00	105,60	530,11
201 - MSC - 1.880.0000 - RECURSOS DOS CONSÓRCIOS - RP - PESSOAL E ENCARGOS	0,00	74,51	0,00	0,00	0,00	74,51
205 - MSC - 1.880.0000 - RECURSOS PRÓPRIOS DOS CONSÓRCIOS	0,00	0,00	250,00	100,00	105,60	455,60
764 - 3.1.90.92.00	0,00	74,51	50,00	100,00	105,60	330,11
201 - MSC - 1.880.0000 - RECURSOS DOS CONSÓRCIOS - RP - PESSOAL E ENCARGOS	0,00	74,51	0,00	0,00	0,00	74,51
205 - MSC - 1.880.0000 - RECURSOS PRÓPRIOS DOS CONSÓRCIOS	0,00	0,00	50,00	100,00	105,60	255,60
766 - 3.3.90.14.00	0,00	74,51	50,00	200,00	211,20	535,71
202 - MSC - 1.880.0000 - RECURSOS DOS CONSÓRCIOS - RP - OUTRAS DESPESAS CORR	0,00	74,51	0,00	0,00	0,00	74,51
205 - MSC - 1.880.0000 - RECURSOS PRÓPRIOS DOS CONSÓRCIOS	0,00	0,00	50,00	200,00	211,20	461,20
767 - 3.3.90.30.00	0,00	1.102,60	0,00	600,00	633,60	2.336,20
202 - MSC - 1.880.0000 - RECURSOS DOS CONSÓRCIOS - RP - OUTRAS DESPESAS CORR	0,00	1.102,60	0,00	0,00	0,00	1.102,60
205 - MSC - 1.880.0000 - RECURSOS PRÓPRIOS DOS CONSÓRCIOS	0,00	0,00	0,00	600,00	633,60	1.233,60
768 - 3.3.90.33.00	0,00	74,51	250,00	100,00	105,60	530,11
202 - MSC - 1.880.0000 - RECURSOS DOS CONSÓRCIOS - RP - OUTRAS DESPESAS CORR	0,00	74,51	0,00	0,00	0,00	74,51
205 - MSC - 1.880.0000 - RECURSOS PRÓPRIOS DOS CONSÓRCIOS	0,00	0,00	250,00	100,00	105,60	455,60
770 - 3.3.90.35.00	0,00	633,77	50,00	500,00	528,00	1.711,77
202 - MSC - 1.880.0000 - RECURSOS DOS CONSÓRCIOS - RP - OUTRAS DESPESAS CORR	0,00	633,77	0,00	0,00	0,00	633,77
205 - MSC - 1.880.0000 - RECURSOS PRÓPRIOS DOS CONSÓRCIOS	0,00	0,00	50,00	500,00	528,00	1.078,00
771 - 3.3.90.36.00	0,00	325,67	50,00	200,00	211,20	786,87
202 - MSC - 1.880.0000 - RECURSOS DOS CONSÓRCIOS - RP - OUTRAS DESPESAS CORR	0,00	325,67	0,00	0,00	0,00	325,67
205 - MSC - 1.880.0000 - RECURSOS PRÓPRIOS DOS CONSÓRCIOS	0,00	0,00	50,00	200,00	211,20	461,20
773 - 3.3.90.39.00	0,00	2.565,21	50,00	6.000,00	6.336,00	14.951,21
202 - MSC - 1.880.0000 - RECURSOS DOS CONSÓRCIOS - RP - OUTRAS DESPESAS CORR	0,00	2.565,21	0,00	0,00	0,00	2.565,21
205 - MSC - 1.880.0000 - RECURSOS PRÓPRIOS DOS CONSÓRCIOS	0,00	0,00	50,00	6.000,00	6.336,00	12.386,00
1050 - 3.3.90.40.00	0,00	0,00	0,00	100,00	105,60	205,60
205 - MSC - 1.880.0000 - RECURSOS PRÓPRIOS DOS CONSÓRCIOS	0,00	0,00	0,00	100,00	105,60	205,60
774 - 3.3.90.41.00	0,00	74,51	50,00	100,00	105,60	330,11
202 - MSC - 1.880.0000 - RECURSOS DOS CONSÓRCIOS - RP - OUTRAS DESPESAS CORR	0,00	74,51	0,00	0,00	0,00	74,51



Prefeitura Municipal de Tacaimbó

Av. Sebastião Clemente, S/N - Centro - 55.140-000 - Tacaimbó/ PE
CNPJ: 10.091.601/0001-00



Usuário: Tacaimbó

Chave de Autenticação
1174-8383-595

Página
15 / 95

DEMONSTRATIVO DE COMPATIBILIDADE ENTRE PPA E LOA

PPA 2022 - 2025 - Valores em R\$

	Valor global	2022	2023	2024	2025	Total
205 - MSC - 1.880.0000 - RECURSOS PRÓPRIOS DOS CONSÓRCIOS	0,00	0,00	50,00	100,00	105,60	255,60
775 - 3.3.90.46.00	0,00	74,51	50,00	100,00	105,60	330,11
202 - MSC - 1.880.0000 - RECURSOS DOS CONSÓRCIOS - RP - OUTRAS DESPESAS CORR	0,00	74,51	0,00	0,00	0,00	74,51
205 - MSC - 1.880.0000 - RECURSOS PRÓPRIOS DOS CONSÓRCIOS	0,00	0,00	50,00	100,00	105,60	255,60
776 - 3.3.90.47.00	0,00	74,51	50,00	100,00	105,60	330,11
202 - MSC - 1.880.0000 - RECURSOS DOS CONSÓRCIOS - RP - OUTRAS DESPESAS CORR	0,00	74,51	0,00	0,00	0,00	74,51
205 - MSC - 1.880.0000 - RECURSOS PRÓPRIOS DOS CONSÓRCIOS	0,00	0,00	50,00	100,00	105,60	255,60
777 - 3.3.90.92.00	0,00	74,51	50,00	100,00	105,60	330,11
202 - MSC - 1.880.0000 - RECURSOS DOS CONSÓRCIOS - RP - OUTRAS DESPESAS CORR	0,00	74,51	0,00	0,00	0,00	74,51
205 - MSC - 1.880.0000 - RECURSOS PRÓPRIOS DOS CONSÓRCIOS	0,00	0,00	50,00	100,00	105,60	255,60
Função: 10 - Saúde	0,00	24.000,00	4.300,00	120.000,00	126.720,00	275.020,00
Subfunção: 122 - Administração Geral	0,00	24.000,00	4.300,00	120.000,00	126.720,00	275.020,00
Programa: 1090 - GESTÃO ADMINISTRATIVA DO NÚCLEO INTERMUNICIPAL EM SAÚDE - NIS	0,00	24.000,00	4.300,00	120.000,00	126.720,00	275.020,00
Ação: 1.903 - AQUISIÇÃO DE VEÍCULOS, MÓVEIS, MÁQUINAS E EQUIPAMENTOS	0,00	1.000,00	250,00	4.000,00	4.224,00	9.474,00
778 - 4.4.90.52.00	0,00	1.000,00	250,00	4.000,00	4.224,00	9.474,00
204 - MSC - 1.880.0000 - RECURSOS DOS CONSÓRCIOS - RP - INVESTIMENTO	0,00	1.000,00	0,00	0,00	0,00	1.000,00
205 - MSC - 1.880.0000 - RECURSOS PRÓPRIOS DOS CONSÓRCIOS	0,00	0,00	250,00	4.000,00	4.224,00	8.474,00
Ação: 2.902 - MANUTENÇÃO DAS ATIVIDADES ADMINISTRATIVAS DO NÚCLEO	0,00	23.000,00	4.050,00	116.000,00	122.496,00	265.546,00
779 - 3.1.90.04.00	0,00	500,00	50,00	700,00	739,20	1.989,20
201 - MSC - 1.880.0000 - RECURSOS DOS CONSÓRCIOS - RP - PESSOAL E ENCARGOS	0,00	500,00	0,00	0,00	0,00	500,00
205 - MSC - 1.880.0000 - RECURSOS PRÓPRIOS DOS CONSÓRCIOS	0,00	0,00	50,00	700,00	739,20	1.489,20
820 - 3.1.90.11.00	0,00	9.000,00	250,00	40.000,00	42.240,00	91.490,00
201 - MSC - 1.880.0000 - RECURSOS DOS CONSÓRCIOS - RP - PESSOAL E ENCARGOS	0,00	9.000,00	0,00	0,00	0,00	9.000,00
205 - MSC - 1.880.0000 - RECURSOS PRÓPRIOS DOS CONSÓRCIOS	0,00	0,00	250,00	40.000,00	42.240,00	82.490,00
821 - 3.1.90.13.00	0,00	2.000,00	250,00	8.000,00	8.448,00	18.698,00
201 - MSC - 1.880.0000 - RECURSOS DOS CONSÓRCIOS - RP - PESSOAL E ENCARGOS	0,00	2.000,00	0,00	0,00	0,00	2.000,00
205 - MSC - 1.880.0000 - RECURSOS PRÓPRIOS DOS CONSÓRCIOS	0,00	0,00	250,00	8.000,00	8.448,00	16.698,00
822 - 3.1.90.16.00	0,00	500,00	250,00	1.100,00	1.161,60	3.011,60
201 - MSC - 1.880.0000 - RECURSOS DOS CONSÓRCIOS - RP - PESSOAL E ENCARGOS	0,00	500,00	0,00	0,00	0,00	500,00
205 - MSC - 1.880.0000 - RECURSOS PRÓPRIOS DOS CONSÓRCIOS	0,00	0,00	250,00	1.100,00	1.161,60	2.511,60
1052 - 3.1.90.34.00	0,00	0,00	0,00	300,00	316,80	616,80
205 - MSC - 1.880.0000 - RECURSOS PRÓPRIOS DOS CONSÓRCIOS	0,00	0,00	0,00	300,00	316,80	616,80
1053 - 3.1.90.37.00	0,00	0,00	0,00	300,00	316,80	616,80
205 - MSC - 1.880.0000 - RECURSOS PRÓPRIOS DOS CONSÓRCIOS	0,00	0,00	0,00	300,00	316,80	616,80
823 - 3.1.90.91.00	0,00	500,00	250,00	12.000,00	12.672,00	25.422,00



Prefeitura Municipal de Tacaimbó

Av. Sebastião Clemente, S/N - Centro - 55.140-000 - Tacaimbó/ PE
CNPJ: 10.091.601/0001-00



Usuário: Tacaimbó

Chave de Autenticação
1174-8383-595

Página
16 / 95

DEMONSTRATIVO DE COMPATIBILIDADE ENTRE PPA E LOA

PPA 2022 - 2025 - Valores em R\$

	Valor global	2022	2023	2024	2025	Total
201 - MSC - 1.880.0000 - RECURSOS DOS CONSÓRCIOS - RP - PESSOAL E ENCARGOS	0,00	500,00	0,00	0,00	0,00	500,00
205 - MSC - 1.880.0000 - RECURSOS PRÓPRIOS DOS CONSÓRCIOS	0,00	0,00	250,00	12.000,00	12.672,00	24.922,00
824 - 3.1.90.92.00	0,00	500,00	250,00	700,00	739,20	2.189,20
201 - MSC - 1.880.0000 - RECURSOS DOS CONSÓRCIOS - RP - PESSOAL E ENCARGOS	0,00	500,00	0,00	0,00	0,00	500,00
205 - MSC - 1.880.0000 - RECURSOS PRÓPRIOS DOS CONSÓRCIOS	0,00	0,00	250,00	700,00	739,20	1.689,20
825 - 3.1.90.94.00	0,00	500,00	250,00	700,00	739,20	2.189,20
201 - MSC - 1.880.0000 - RECURSOS DOS CONSÓRCIOS - RP - PESSOAL E ENCARGOS	0,00	500,00	0,00	0,00	0,00	500,00
205 - MSC - 1.880.0000 - RECURSOS PRÓPRIOS DOS CONSÓRCIOS	0,00	0,00	250,00	700,00	739,20	1.689,20
826 - 3.3.90.14.00	0,00	500,00	250,00	300,00	316,80	1.366,80
202 - MSC - 1.880.0000 - RECURSOS DOS CONSÓRCIOS - RP - OUTRAS DESPESAS CORR	0,00	500,00	0,00	0,00	0,00	500,00
205 - MSC - 1.880.0000 - RECURSOS PRÓPRIOS DOS CONSÓRCIOS	0,00	0,00	250,00	300,00	316,80	866,80
827 - 3.3.90.30.00	0,00	500,00	250,00	6.000,00	6.336,00	13.086,00
202 - MSC - 1.880.0000 - RECURSOS DOS CONSÓRCIOS - RP - OUTRAS DESPESAS CORR	0,00	500,00	0,00	0,00	0,00	500,00
205 - MSC - 1.880.0000 - RECURSOS PRÓPRIOS DOS CONSÓRCIOS	0,00	0,00	250,00	6.000,00	6.336,00	12.586,00
828 - 3.3.90.33.00	0,00	500,00	250,00	300,00	316,80	1.366,80
202 - MSC - 1.880.0000 - RECURSOS DOS CONSÓRCIOS - RP - OUTRAS DESPESAS CORR	0,00	500,00	0,00	0,00	0,00	500,00
205 - MSC - 1.880.0000 - RECURSOS PRÓPRIOS DOS CONSÓRCIOS	0,00	0,00	250,00	300,00	316,80	866,80
829 - 3.3.90.34.00	0,00	500,00	0,00	0,00	0,00	500,00
202 - MSC - 1.880.0000 - RECURSOS DOS CONSÓRCIOS - RP - OUTRAS DESPESAS CORR	0,00	500,00	0,00	0,00	0,00	500,00
830 - 3.3.90.35.00	0,00	1.000,00	250,00	300,00	316,80	1.866,80
202 - MSC - 1.880.0000 - RECURSOS DOS CONSÓRCIOS - RP - OUTRAS DESPESAS CORR	0,00	1.000,00	0,00	0,00	0,00	1.000,00
205 - MSC - 1.880.0000 - RECURSOS PRÓPRIOS DOS CONSÓRCIOS	0,00	0,00	250,00	300,00	316,80	866,80
831 - 3.3.90.36.00	0,00	2.000,00	250,00	700,00	739,20	3.689,20
202 - MSC - 1.880.0000 - RECURSOS DOS CONSÓRCIOS - RP - OUTRAS DESPESAS CORR	0,00	2.000,00	0,00	0,00	0,00	2.000,00
205 - MSC - 1.880.0000 - RECURSOS PRÓPRIOS DOS CONSÓRCIOS	0,00	0,00	250,00	700,00	739,20	1.689,20
832 - 3.3.90.37.00	0,00	500,00	0,00	0,00	0,00	500,00
202 - MSC - 1.880.0000 - RECURSOS DOS CONSÓRCIOS - RP - OUTRAS DESPESAS CORR	0,00	500,00	0,00	0,00	0,00	500,00
833 - 3.3.90.39.00	0,00	2.000,00	250,00	42.000,00	44.352,00	88.602,00
202 - MSC - 1.880.0000 - RECURSOS DOS CONSÓRCIOS - RP - OUTRAS DESPESAS CORR	0,00	2.000,00	0,00	0,00	0,00	2.000,00
205 - MSC - 1.880.0000 - RECURSOS PRÓPRIOS DOS CONSÓRCIOS	0,00	0,00	250,00	42.000,00	44.352,00	86.602,00
1051 - 3.3.90.40.00	0,00	0,00	0,00	300,00	316,80	616,80
205 - MSC - 1.880.0000 - RECURSOS PRÓPRIOS DOS CONSÓRCIOS	0,00	0,00	0,00	300,00	316,80	616,80
834 - 3.3.90.41.00	0,00	500,00	250,00	300,00	316,80	1.366,80
202 - MSC - 1.880.0000 - RECURSOS DOS CONSÓRCIOS - RP - OUTRAS DESPESAS CORR	0,00	500,00	0,00	0,00	0,00	500,00
205 - MSC - 1.880.0000 - RECURSOS PRÓPRIOS DOS CONSÓRCIOS	0,00	0,00	250,00	300,00	316,80	866,80
835 - 3.3.90.46.00	0,00	500,00	250,00	300,00	316,80	1.366,80



Prefeitura Municipal de Tacaimbó

Av. Sebastião Clemente, S/N - Centro - 55.140-000 - Tacaimbó/ PE
CNPJ: 10.091.601/0001-00



Usuário: Tacaimbó

Chave de Autenticação
1174-8383-595

Página
17 / 95

DEMONSTRATIVO DE COMPATIBILIDADE ENTRE PPA E LOA

PPA 2022 - 2025 - Valores em R\$

	Valor global	2022	2023	2024	2025	Total
202 - MSC - 1.880.0000 - RECURSOS DOS CONSÓRCIOS - RP - OUTRAS DESPESAS CORR	0,00	500,00	0,00	0,00	0,00	500,00
205 - MSC - 1.880.0000 - RECURSOS PRÓPRIOS DOS CONSÓRCIOS	0,00	0,00	250,00	300,00	316,80	866,80
836 - 3.3.90.47.00	0,00	500,00	250,00	300,00	316,80	1.366,80
202 - MSC - 1.880.0000 - RECURSOS DOS CONSÓRCIOS - RP - OUTRAS DESPESAS CORR	0,00	500,00	0,00	0,00	0,00	500,00
205 - MSC - 1.880.0000 - RECURSOS PRÓPRIOS DOS CONSÓRCIOS	0,00	0,00	250,00	300,00	316,80	866,80
837 - 3.3.90.92.00	0,00	500,00	250,00	1.400,00	1.478,40	3.628,40
202 - MSC - 1.880.0000 - RECURSOS DOS CONSÓRCIOS - RP - OUTRAS DESPESAS CORR	0,00	500,00	0,00	0,00	0,00	500,00
205 - MSC - 1.880.0000 - RECURSOS PRÓPRIOS DOS CONSÓRCIOS	0,00	0,00	250,00	1.400,00	1.478,40	3.128,40
Função: 12 - Educação	0,00	16.000,00	0,00	10.000,00	10.560,00	36.560,00
Subfunção: 122 - Administração Geral	0,00	16.000,00	0,00	10.000,00	10.560,00	36.560,00
Programa: 1290 - GESTÃO ADMINISTRATIVA DO NÚCLEO INTERMUNICIPAL DE EDUCAÇÃO E	0,00	16.000,00	0,00	10.000,00	10.560,00	36.560,00
Ação: 1.907 - AQUISIÇÃO DE MÓVEIS, MÁQUINAS E EQUIPAMENTOS PARA O NIEDI	0,00	700,00	0,00	100,00	105,60	905,60
908 - 4.4.90.52.00	0,00	700,00	0,00	100,00	105,60	905,60
204 - MSC - 1.880.0000 - RECURSOS DOS CONSÓRCIOS - RP - INVESTIMENTO	0,00	700,00	0,00	0,00	0,00	700,00
205 - MSC - 1.880.0000 - RECURSOS PRÓPRIOS DOS CONSÓRCIOS	0,00	0,00	0,00	100,00	105,60	205,60
Ação: 2.903 - MANUTENÇÃO DO NÚCLEO INTERMUNICIPAL DE EDUCAÇÃO E DESENV.	0,00	15.300,00	0,00	9.900,00	10.454,40	35.654,40
932 - 3.1.90.04.00	0,00	300,00	0,00	100,00	105,60	505,60
201 - MSC - 1.880.0000 - RECURSOS DOS CONSÓRCIOS - RP - PESSOAL E ENCARGOS	0,00	300,00	0,00	0,00	0,00	300,00
205 - MSC - 1.880.0000 - RECURSOS PRÓPRIOS DOS CONSÓRCIOS	0,00	0,00	0,00	100,00	105,60	205,60
933 - 3.1.90.11.00	0,00	6.300,00	0,00	5.100,00	5.385,60	16.785,60
201 - MSC - 1.880.0000 - RECURSOS DOS CONSÓRCIOS - RP - PESSOAL E ENCARGOS	0,00	6.300,00	0,00	0,00	0,00	6.300,00
205 - MSC - 1.880.0000 - RECURSOS PRÓPRIOS DOS CONSÓRCIOS	0,00	0,00	0,00	5.100,00	5.385,60	10.485,60
934 - 3.1.90.13.00	0,00	1.300,00	0,00	100,00	105,60	1.505,60
201 - MSC - 1.880.0000 - RECURSOS DOS CONSÓRCIOS - RP - PESSOAL E ENCARGOS	0,00	1.300,00	0,00	0,00	0,00	1.300,00
205 - MSC - 1.880.0000 - RECURSOS PRÓPRIOS DOS CONSÓRCIOS	0,00	0,00	0,00	100,00	105,60	205,60
937 - 3.1.90.16.00	0,00	300,00	0,00	100,00	105,60	505,60
201 - MSC - 1.880.0000 - RECURSOS DOS CONSÓRCIOS - RP - PESSOAL E ENCARGOS	0,00	300,00	0,00	0,00	0,00	300,00
205 - MSC - 1.880.0000 - RECURSOS PRÓPRIOS DOS CONSÓRCIOS	0,00	0,00	0,00	100,00	105,60	205,60
1061 - 3.1.90.34.00	0,00	0,00	0,00	100,00	105,60	205,60
205 - MSC - 1.880.0000 - RECURSOS PRÓPRIOS DOS CONSÓRCIOS	0,00	0,00	0,00	100,00	105,60	205,60
1062 - 3.1.90.37.00	0,00	0,00	0,00	100,00	105,60	205,60
205 - MSC - 1.880.0000 - RECURSOS PRÓPRIOS DOS CONSÓRCIOS	0,00	0,00	0,00	100,00	105,60	205,60
1063 - 3.1.90.91.00	0,00	0,00	0,00	100,00	105,60	205,60
205 - MSC - 1.880.0000 - RECURSOS PRÓPRIOS DOS CONSÓRCIOS	0,00	0,00	0,00	100,00	105,60	205,60
938 - 3.1.90.92.00	0,00	300,00	0,00	100,00	105,60	505,60



Prefeitura Municipal de Tacaimbó

Av. Sebastião Clemente, S/N - Centro - 55.140-000 - Tacaimbó/ PE
CNPJ: 10.091.601/0001-00



Usuário: Tacaimbó

Chave de Autenticação
1174-8383-595

Página
18 / 95

DEMONSTRATIVO DE COMPATIBILIDADE ENTRE PPA E LOA

PPA 2022 - 2025 - Valores em R\$

	Valor global	2022	2023	2024	2025	Total
201 - MSC - 1.880.0000 - RECURSOS DOS CONSÓRCIOS - RP - PESSOAL E ENCARGOS	0,00	300,00	0,00	0,00	0,00	300,00
205 - MSC - 1.880.0000 - RECURSOS PRÓPRIOS DOS CONSÓRCIOS	0,00	0,00	0,00	100,00	105,60	205,60
1064 - 3.1.90.94.00	0,00	0,00	0,00	100,00	105,60	205,60
205 - MSC - 1.880.0000 - RECURSOS PRÓPRIOS DOS CONSÓRCIOS	0,00	0,00	0,00	100,00	105,60	205,60
939 - 3.3.90.14.00	0,00	700,00	0,00	100,00	105,60	905,60
202 - MSC - 1.880.0000 - RECURSOS DOS CONSÓRCIOS - RP - OUTRAS DESPESAS CORR	0,00	700,00	0,00	0,00	0,00	700,00
205 - MSC - 1.880.0000 - RECURSOS PRÓPRIOS DOS CONSÓRCIOS	0,00	0,00	0,00	100,00	105,60	205,60
940 - 3.3.90.30.00	0,00	1.000,00	0,00	100,00	105,60	1.205,60
202 - MSC - 1.880.0000 - RECURSOS DOS CONSÓRCIOS - RP - OUTRAS DESPESAS CORR	0,00	1.000,00	0,00	0,00	0,00	1.000,00
205 - MSC - 1.880.0000 - RECURSOS PRÓPRIOS DOS CONSÓRCIOS	0,00	0,00	0,00	100,00	105,60	205,60
941 - 3.3.90.33.00	0,00	300,00	0,00	100,00	105,60	505,60
202 - MSC - 1.880.0000 - RECURSOS DOS CONSÓRCIOS - RP - OUTRAS DESPESAS CORR	0,00	300,00	0,00	0,00	0,00	300,00
205 - MSC - 1.880.0000 - RECURSOS PRÓPRIOS DOS CONSÓRCIOS	0,00	0,00	0,00	100,00	105,60	205,60
942 - 3.3.90.34.00	0,00	300,00	0,00	0,00	0,00	300,00
202 - MSC - 1.880.0000 - RECURSOS DOS CONSÓRCIOS - RP - OUTRAS DESPESAS CORR	0,00	300,00	0,00	0,00	0,00	300,00
943 - 3.3.90.35.00	0,00	700,00	0,00	100,00	105,60	905,60
202 - MSC - 1.880.0000 - RECURSOS DOS CONSÓRCIOS - RP - OUTRAS DESPESAS CORR	0,00	700,00	0,00	0,00	0,00	700,00
205 - MSC - 1.880.0000 - RECURSOS PRÓPRIOS DOS CONSÓRCIOS	0,00	0,00	0,00	100,00	105,60	205,60
944 - 3.3.90.36.00	0,00	1.300,00	0,00	100,00	105,60	1.505,60
202 - MSC - 1.880.0000 - RECURSOS DOS CONSÓRCIOS - RP - OUTRAS DESPESAS CORR	0,00	1.300,00	0,00	0,00	0,00	1.300,00
205 - MSC - 1.880.0000 - RECURSOS PRÓPRIOS DOS CONSÓRCIOS	0,00	0,00	0,00	100,00	105,60	205,60
945 - 3.3.90.37.00	0,00	300,00	0,00	0,00	0,00	300,00
202 - MSC - 1.880.0000 - RECURSOS DOS CONSÓRCIOS - RP - OUTRAS DESPESAS CORR	0,00	300,00	0,00	0,00	0,00	300,00
946 - 3.3.90.39.00	0,00	1.300,00	0,00	3.000,00	3.168,00	7.468,00
202 - MSC - 1.880.0000 - RECURSOS DOS CONSÓRCIOS - RP - OUTRAS DESPESAS CORR	0,00	1.300,00	0,00	0,00	0,00	1.300,00
205 - MSC - 1.880.0000 - RECURSOS PRÓPRIOS DOS CONSÓRCIOS	0,00	0,00	0,00	3.000,00	3.168,00	6.168,00
1065 - 3.3.90.40.00	0,00	0,00	0,00	100,00	105,60	205,60
205 - MSC - 1.880.0000 - RECURSOS PRÓPRIOS DOS CONSÓRCIOS	0,00	0,00	0,00	100,00	105,60	205,60
1002 - 3.3.90.41.00	0,00	300,00	0,00	100,00	105,60	505,60
202 - MSC - 1.880.0000 - RECURSOS DOS CONSÓRCIOS - RP - OUTRAS DESPESAS CORR	0,00	300,00	0,00	0,00	0,00	300,00
205 - MSC - 1.880.0000 - RECURSOS PRÓPRIOS DOS CONSÓRCIOS	0,00	0,00	0,00	100,00	105,60	205,60
1003 - 3.3.90.46.00	0,00	300,00	0,00	100,00	105,60	505,60
202 - MSC - 1.880.0000 - RECURSOS DOS CONSÓRCIOS - RP - OUTRAS DESPESAS CORR	0,00	300,00	0,00	0,00	0,00	300,00
205 - MSC - 1.880.0000 - RECURSOS PRÓPRIOS DOS CONSÓRCIOS	0,00	0,00	0,00	100,00	105,60	205,60
1019 - 3.3.90.47.00	0,00	300,00	0,00	100,00	105,60	505,60
202 - MSC - 1.880.0000 - RECURSOS DOS CONSÓRCIOS - RP - OUTRAS DESPESAS CORR	0,00	300,00	0,00	0,00	0,00	300,00



Prefeitura Municipal de Tacaimbó

Av. Sebastião Clemente, S/N - Centro - 55.140-000 - Tacaimbó/ PE
CNPJ: 10.091.601/0001-00



Usuário: Tacaimbó

Chave de Autenticação
1174-8383-595

Página
19 / 95

DEMONSTRATIVO DE COMPATIBILIDADE ENTRE PPA E LOA

PPA 2022 - 2025 - Valores em R\$

	Valor global	2022	2023	2024	2025	Total
205 - MSC - 1.880.0000 - RECURSOS PRÓPRIOS DOS CONSÓRCIOS	0,00	0,00	0,00	100,00	105,60	205,60
1066 - 3.3.90.92.00	0,00	0,00	0,00	100,00	105,60	205,60
205 - MSC - 1.880.0000 - RECURSOS PRÓPRIOS DOS CONSÓRCIOS	0,00	0,00	0,00	100,00	105,60	205,60
Função: 15 - Urbanismo	0,00	6.681,76	1.050,00	5.000,00	5.280,00	18.011,76
Subfunção: 452 - Serviços Urbanos	0,00	6.681,76	1.050,00	5.000,00	5.280,00	18.011,76
Programa: 2501 - ELETRIFICAÇÃO RURAL E ILUMINAÇÃO PÚBLICA	0,00	948,16	100,00	400,00	422,40	1.870,56
Ação: 1.904 - AQUISIÇÃO DE MÓVEIS, MÁQUINAS E EQUIP. DIVERSOS PARA O NIIP	0,00	266,44	50,00	400,00	422,40	1.138,84
930 - 4.4.90.52.00	0,00	266,44	50,00	400,00	422,40	1.138,84
204 - MSC - 1.880.0000 - RECURSOS DOS CONSÓRCIOS - RP - INVESTIMENTO	0,00	266,44	0,00	0,00	0,00	266,44
205 - MSC - 1.880.0000 - RECURSOS PRÓPRIOS DOS CONSÓRCIOS	0,00	0,00	50,00	400,00	422,40	872,40
Ação: 1.905 - IMPLANTAÇÃO - AMPLIAÇÃO DO PARQUE DE ILUMINAÇÃO PÚBLICA	0,00	681,72	50,00	0,00	0,00	731,72
931 - 4.4.90.51.00	0,00	681,72	50,00	0,00	0,00	731,72
204 - MSC - 1.880.0000 - RECURSOS DOS CONSÓRCIOS - RP - INVESTIMENTO	0,00	681,72	0,00	0,00	0,00	681,72
205 - MSC - 1.880.0000 - RECURSOS PRÓPRIOS DOS CONSÓRCIOS	0,00	0,00	50,00	0,00	0,00	50,00
Programa: 2502 - GESTÃO DO NÚCLEO INTERMUNICIPAL DE ILUMINAÇÃO PÚBLICA - NIIP	0,00	5.733,60	950,00	4.600,00	4.857,60	16.141,20
Ação: 2.910 - MANUTENÇÃO DAS ATIVIDADES DO NÚCLEO INTERMUNICIPAL DE	0,00	5.733,60	950,00	4.600,00	4.857,60	16.141,20
838 - 3.1.90.04.00	0,00	117,97	250,00	100,00	105,60	573,57
201 - MSC - 1.880.0000 - RECURSOS DOS CONSÓRCIOS - RP - PESSOAL E ENCARGOS	0,00	117,97	0,00	0,00	0,00	117,97
205 - MSC - 1.880.0000 - RECURSOS PRÓPRIOS DOS CONSÓRCIOS	0,00	0,00	250,00	100,00	105,60	455,60
839 - 3.1.90.11.00	0,00	2.265,76	50,00	2.500,00	2.640,00	7.455,76
201 - MSC - 1.880.0000 - RECURSOS DOS CONSÓRCIOS - RP - PESSOAL E ENCARGOS	0,00	2.265,76	0,00	0,00	0,00	2.265,76
205 - MSC - 1.880.0000 - RECURSOS PRÓPRIOS DOS CONSÓRCIOS	0,00	0,00	50,00	2.500,00	2.640,00	5.190,00
840 - 3.1.90.13.00	0,00	494,24	50,00	200,00	211,20	955,44
201 - MSC - 1.880.0000 - RECURSOS DOS CONSÓRCIOS - RP - PESSOAL E ENCARGOS	0,00	494,24	0,00	0,00	0,00	494,24
205 - MSC - 1.880.0000 - RECURSOS PRÓPRIOS DOS CONSÓRCIOS	0,00	0,00	50,00	200,00	211,20	461,20
841 - 3.1.90.16.00	0,00	117,97	50,00	100,00	105,60	373,57
201 - MSC - 1.880.0000 - RECURSOS DOS CONSÓRCIOS - RP - PESSOAL E ENCARGOS	0,00	117,97	0,00	0,00	0,00	117,97
205 - MSC - 1.880.0000 - RECURSOS PRÓPRIOS DOS CONSÓRCIOS	0,00	0,00	50,00	100,00	105,60	255,60
847 - 3.1.90.34.00	0,00	117,97	0,00	100,00	105,60	323,57
201 - MSC - 1.880.0000 - RECURSOS DOS CONSÓRCIOS - RP - PESSOAL E ENCARGOS	0,00	117,97	0,00	0,00	0,00	117,97
205 - MSC - 1.880.0000 - RECURSOS PRÓPRIOS DOS CONSÓRCIOS	0,00	0,00	0,00	100,00	105,60	205,60
850 - 3.1.90.37.00	0,00	117,97	0,00	100,00	105,60	323,57
201 - MSC - 1.880.0000 - RECURSOS DOS CONSÓRCIOS - RP - PESSOAL E ENCARGOS	0,00	117,97	0,00	0,00	0,00	117,97
205 - MSC - 1.880.0000 - RECURSOS PRÓPRIOS DOS CONSÓRCIOS	0,00	0,00	0,00	100,00	105,60	205,60
842 - 3.1.90.91.00	0,00	117,97	50,00	100,00	105,60	373,57



Prefeitura Municipal de Tacaimbó

Av. Sebastião Clemente, S/N - Centro - 55.140-000 - Tacaimbó/ PE
CNPJ: 10.091.601/0001-00



Usuário: Tacaimbó

Chave de Autenticação
1174-8383-595

Página
20 / 95

DEMONSTRATIVO DE COMPATIBILIDADE ENTRE PPA E LOA

PPA 2022 - 2025 - Valores em R\$

	Valor global	2022	2023	2024	2025	Total
201 - MSC - 1.880.0000 - RECURSOS DOS CONSÓRCIOS - RP - PESSOAL E ENCARGOS	0,00	117,97	0,00	0,00	0,00	117,97
205 - MSC - 1.880.0000 - RECURSOS PRÓPRIOS DOS CONSÓRCIOS	0,00	0,00	50,00	100,00	105,60	255,60
1054 - 3.1.90.92.00	0,00	0,00	0,00	100,00	105,60	205,60
205 - MSC - 1.880.0000 - RECURSOS PRÓPRIOS DOS CONSÓRCIOS	0,00	0,00	0,00	100,00	105,60	205,60
843 - 3.1.90.94.00	0,00	117,97	50,00	100,00	105,60	373,57
201 - MSC - 1.880.0000 - RECURSOS DOS CONSÓRCIOS - RP - PESSOAL E ENCARGOS	0,00	117,97	0,00	0,00	0,00	117,97
205 - MSC - 1.880.0000 - RECURSOS PRÓPRIOS DOS CONSÓRCIOS	0,00	0,00	50,00	100,00	105,60	255,60
844 - 3.3.90.14.00	0,00	117,97	50,00	100,00	105,60	373,57
202 - MSC - 1.880.0000 - RECURSOS DOS CONSÓRCIOS - RP - OUTRAS DESPESAS CORR	0,00	117,97	0,00	0,00	0,00	117,97
205 - MSC - 1.880.0000 - RECURSOS PRÓPRIOS DOS CONSÓRCIOS	0,00	0,00	50,00	100,00	105,60	255,60
845 - 3.3.90.30.00	0,00	303,05	50,00	100,00	105,60	558,65
202 - MSC - 1.880.0000 - RECURSOS DOS CONSÓRCIOS - RP - OUTRAS DESPESAS CORR	0,00	303,05	0,00	0,00	0,00	303,05
205 - MSC - 1.880.0000 - RECURSOS PRÓPRIOS DOS CONSÓRCIOS	0,00	0,00	50,00	100,00	105,60	255,60
846 - 3.3.90.33.00	0,00	107,80	50,00	100,00	105,60	363,40
202 - MSC - 1.880.0000 - RECURSOS DOS CONSÓRCIOS - RP - OUTRAS DESPESAS CORR	0,00	107,80	0,00	0,00	0,00	107,80
205 - MSC - 1.880.0000 - RECURSOS PRÓPRIOS DOS CONSÓRCIOS	0,00	0,00	50,00	100,00	105,60	255,60
848 - 3.3.90.35.00	0,00	266,44	50,00	100,00	105,60	522,04
202 - MSC - 1.880.0000 - RECURSOS DOS CONSÓRCIOS - RP - OUTRAS DESPESAS CORR	0,00	266,44	0,00	0,00	0,00	266,44
205 - MSC - 1.880.0000 - RECURSOS PRÓPRIOS DOS CONSÓRCIOS	0,00	0,00	50,00	100,00	105,60	255,60
849 - 3.3.90.36.00	0,00	500,34	50,00	100,00	105,60	755,94
202 - MSC - 1.880.0000 - RECURSOS DOS CONSÓRCIOS - RP - OUTRAS DESPESAS CORR	0,00	500,34	0,00	0,00	0,00	500,34
205 - MSC - 1.880.0000 - RECURSOS PRÓPRIOS DOS CONSÓRCIOS	0,00	0,00	50,00	100,00	105,60	255,60
851 - 3.3.90.39.00	0,00	616,27	50,00	200,00	211,20	1.077,47
202 - MSC - 1.880.0000 - RECURSOS DOS CONSÓRCIOS - RP - OUTRAS DESPESAS CORR	0,00	616,27	0,00	0,00	0,00	616,27
205 - MSC - 1.880.0000 - RECURSOS PRÓPRIOS DOS CONSÓRCIOS	0,00	0,00	50,00	200,00	211,20	461,20
1055 - 3.3.90.40.00	0,00	0,00	0,00	100,00	105,60	205,60
205 - MSC - 1.880.0000 - RECURSOS PRÓPRIOS DOS CONSÓRCIOS	0,00	0,00	0,00	100,00	105,60	205,60
852 - 3.3.90.41.00	0,00	117,97	50,00	100,00	105,60	373,57
202 - MSC - 1.880.0000 - RECURSOS DOS CONSÓRCIOS - RP - OUTRAS DESPESAS CORR	0,00	117,97	0,00	0,00	0,00	117,97
205 - MSC - 1.880.0000 - RECURSOS PRÓPRIOS DOS CONSÓRCIOS	0,00	0,00	50,00	100,00	105,60	255,60
853 - 3.3.90.46.00	0,00	117,97	50,00	100,00	105,60	373,57
202 - MSC - 1.880.0000 - RECURSOS DOS CONSÓRCIOS - RP - OUTRAS DESPESAS CORR	0,00	117,97	0,00	0,00	0,00	117,97
205 - MSC - 1.880.0000 - RECURSOS PRÓPRIOS DOS CONSÓRCIOS	0,00	0,00	50,00	100,00	105,60	255,60
854 - 3.3.90.47.00	0,00	117,97	50,00	100,00	105,60	373,57
202 - MSC - 1.880.0000 - RECURSOS DOS CONSÓRCIOS - RP - OUTRAS DESPESAS CORR	0,00	117,97	0,00	0,00	0,00	117,97
205 - MSC - 1.880.0000 - RECURSOS PRÓPRIOS DOS CONSÓRCIOS	0,00	0,00	50,00	100,00	105,60	255,60



Prefeitura Municipal de Tacaimbó

Av. Sebastião Clemente, S/N - Centro - 55.140-000 - Tacaimbó/ PE
CNPJ: 10.091.601/0001-00



Usuário: Tacaimbó

Chave de Autenticação
1174-8383-595

Página
21 / 95

DEMONSTRATIVO DE COMPATIBILIDADE ENTRE PPA E LOA

PPA 2022 - 2025 - Valores em R\$

	Valor global	2022	2023	2024	2025	Total
1056 - 3.3.90.92.00	0,00	0,00	0,00	100,00	105,60	205,60
205 - MSC - 1.880.0000 - RECURSOS PRÓPRIOS DOS CONSÓRCIOS	0,00	0,00	0,00	100,00	105,60	205,60
Função: 18 - Gestão Ambiental	0,00	6.000,00	0,00	2.500,00	2.640,00	11.140,00
Subfunção: 452 - Serviços Urbanos	0,00	6.000,00	0,00	2.500,00	2.640,00	11.140,00
Programa: 1804 - PROGRAMA CONSORCIAL DE ENGENHARIA, SANEAMENTO BÁSICO E MEIO	0,00	6.000,00	0,00	2.500,00	2.640,00	11.140,00
Ação: 1.906 - AQUISIÇÃO DE VEÍCULOS, MÓVEIS, MÁQUINAS E EQUIPAMENTOS	0,00	260,00	0,00	50,00	52,80	362,80
855 - 4.4.90.52.00	0,00	260,00	0,00	50,00	52,80	362,80
204 - MSC - 1.880.0000 - RECURSOS DOS CONSÓRCIOS - RP - INVESTIMENTO	0,00	260,00	0,00	0,00	0,00	260,00
205 - MSC - 1.880.0000 - RECURSOS PRÓPRIOS DOS CONSÓRCIOS	0,00	0,00	0,00	50,00	52,80	102,80
Ação: 2.912 - MANUTENÇÃO DAS ATIVIDADES DO PROGRAMA CONSORCIAL	0,00	5.740,00	0,00	2.450,00	2.587,20	10.777,20
856 - 3.1.90.04.00	0,00	117,50	0,00	50,00	52,80	220,30
201 - MSC - 1.880.0000 - RECURSOS DOS CONSÓRCIOS - RP - PESSOAL E ENCARGOS	0,00	117,50	0,00	0,00	0,00	117,50
205 - MSC - 1.880.0000 - RECURSOS PRÓPRIOS DOS CONSÓRCIOS	0,00	0,00	0,00	50,00	52,80	102,80
858 - 3.1.90.11.00	0,00	2.262,50	0,00	1.000,00	1.056,00	4.318,50
201 - MSC - 1.880.0000 - RECURSOS DOS CONSÓRCIOS - RP - PESSOAL E ENCARGOS	0,00	2.262,50	0,00	0,00	0,00	2.262,50
205 - MSC - 1.880.0000 - RECURSOS PRÓPRIOS DOS CONSÓRCIOS	0,00	0,00	0,00	1.000,00	1.056,00	2.056,00
859 - 3.1.90.13.00	0,00	505,00	0,00	200,00	211,20	916,20
202 - MSC - 1.880.0000 - RECURSOS DOS CONSÓRCIOS - RP - OUTRAS DESPESAS CORR	0,00	505,00	0,00	0,00	0,00	505,00
205 - MSC - 1.880.0000 - RECURSOS PRÓPRIOS DOS CONSÓRCIOS	0,00	0,00	0,00	200,00	211,20	411,20
860 - 3.1.90.16.00	0,00	117,50	0,00	50,00	52,80	220,30
201 - MSC - 1.880.0000 - RECURSOS DOS CONSÓRCIOS - RP - PESSOAL E ENCARGOS	0,00	117,50	0,00	0,00	0,00	117,50
205 - MSC - 1.880.0000 - RECURSOS PRÓPRIOS DOS CONSÓRCIOS	0,00	0,00	0,00	50,00	52,80	102,80
1058 - 3.1.90.34.00	0,00	0,00	0,00	50,00	52,80	102,80
205 - MSC - 1.880.0000 - RECURSOS PRÓPRIOS DOS CONSÓRCIOS	0,00	0,00	0,00	50,00	52,80	102,80
1059 - 3.1.90.37.00	0,00	0,00	0,00	50,00	52,80	102,80
205 - MSC - 1.880.0000 - RECURSOS PRÓPRIOS DOS CONSÓRCIOS	0,00	0,00	0,00	50,00	52,80	102,80
861 - 3.1.90.91.00	0,00	117,50	0,00	50,00	52,80	220,30
201 - MSC - 1.880.0000 - RECURSOS DOS CONSÓRCIOS - RP - PESSOAL E ENCARGOS	0,00	117,50	0,00	0,00	0,00	117,50
205 - MSC - 1.880.0000 - RECURSOS PRÓPRIOS DOS CONSÓRCIOS	0,00	0,00	0,00	50,00	52,80	102,80
862 - 3.1.90.92.00	0,00	117,50	0,00	50,00	52,80	220,30
201 - MSC - 1.880.0000 - RECURSOS DOS CONSÓRCIOS - RP - PESSOAL E ENCARGOS	0,00	117,50	0,00	0,00	0,00	117,50
205 - MSC - 1.880.0000 - RECURSOS PRÓPRIOS DOS CONSÓRCIOS	0,00	0,00	0,00	50,00	52,80	102,80
863 - 3.1.90.94.00	0,00	117,50	0,00	50,00	52,80	220,30
201 - MSC - 1.880.0000 - RECURSOS DOS CONSÓRCIOS - RP - PESSOAL E ENCARGOS	0,00	117,50	0,00	0,00	0,00	117,50
205 - MSC - 1.880.0000 - RECURSOS PRÓPRIOS DOS CONSÓRCIOS	0,00	0,00	0,00	50,00	52,80	102,80



Prefeitura Municipal de Tacaimbó

Av. Sebastião Clemente, S/N - Centro - 55.140-000 - Tacaimbó/ PE
CNPJ: 10.091.601/0001-00



Usuário: Tacaimbó

Chave de Autenticação
1174-8383-595

Página
22 / 95

DEMONSTRATIVO DE COMPATIBILIDADE ENTRE PPA E LOA

PPA 2022 - 2025 - Valores em R\$

	Valor global	2022	2023	2024	2025	Total
864 - 3.3.90.14.00	0,00	117,50	0,00	100,00	105,60	323,10
202 - MSC - 1.880.0000 - RECURSOS DOS CONSÓRCIOS - RP - OUTRAS DESPESAS CORR	0,00	117,50	0,00	0,00	0,00	117,50
205 - MSC - 1.880.0000 - RECURSOS PRÓPRIOS DOS CONSÓRCIOS	0,00	0,00	0,00	100,00	105,60	205,60
865 - 3.3.90.30.00	0,00	210,00	0,00	100,00	105,60	415,60
202 - MSC - 1.880.0000 - RECURSOS DOS CONSÓRCIOS - RP - OUTRAS DESPESAS CORR	0,00	210,00	0,00	0,00	0,00	210,00
205 - MSC - 1.880.0000 - RECURSOS PRÓPRIOS DOS CONSÓRCIOS	0,00	0,00	0,00	100,00	105,60	205,60
866 - 3.3.90.33.00	0,00	120,00	0,00	50,00	52,80	222,80
202 - MSC - 1.880.0000 - RECURSOS DOS CONSÓRCIOS - RP - OUTRAS DESPESAS CORR	0,00	120,00	0,00	0,00	0,00	120,00
205 - MSC - 1.880.0000 - RECURSOS PRÓPRIOS DOS CONSÓRCIOS	0,00	0,00	0,00	50,00	52,80	102,80
867 - 3.3.90.34.00	0,00	117,50	0,00	0,00	0,00	117,50
202 - MSC - 1.880.0000 - RECURSOS DOS CONSÓRCIOS - RP - OUTRAS DESPESAS CORR	0,00	117,50	0,00	0,00	0,00	117,50
868 - 3.3.90.35.00	0,00	260,00	0,00	100,00	105,60	465,60
202 - MSC - 1.880.0000 - RECURSOS DOS CONSÓRCIOS - RP - OUTRAS DESPESAS CORR	0,00	260,00	0,00	0,00	0,00	260,00
205 - MSC - 1.880.0000 - RECURSOS PRÓPRIOS DOS CONSÓRCIOS	0,00	0,00	0,00	100,00	105,60	205,60
869 - 3.3.90.36.00	0,00	472,50	0,00	100,00	105,60	678,10
202 - MSC - 1.880.0000 - RECURSOS DOS CONSÓRCIOS - RP - OUTRAS DESPESAS CORR	0,00	472,50	0,00	0,00	0,00	472,50
205 - MSC - 1.880.0000 - RECURSOS PRÓPRIOS DOS CONSÓRCIOS	0,00	0,00	0,00	100,00	105,60	205,60
870 - 3.3.90.37.00	0,00	117,50	0,00	0,00	0,00	117,50
202 - MSC - 1.880.0000 - RECURSOS DOS CONSÓRCIOS - RP - OUTRAS DESPESAS CORR	0,00	117,50	0,00	0,00	0,00	117,50
871 - 3.3.90.39.00	0,00	617,50	0,00	200,00	211,20	1.028,70
202 - MSC - 1.880.0000 - RECURSOS DOS CONSÓRCIOS - RP - OUTRAS DESPESAS CORR	0,00	617,50	0,00	0,00	0,00	617,50
205 - MSC - 1.880.0000 - RECURSOS PRÓPRIOS DOS CONSÓRCIOS	0,00	0,00	0,00	200,00	211,20	411,20
1057 - 3.3.90.40.00	0,00	0,00	0,00	50,00	52,80	102,80
205 - MSC - 1.880.0000 - RECURSOS PRÓPRIOS DOS CONSÓRCIOS	0,00	0,00	0,00	50,00	52,80	102,80
872 - 3.3.90.41.00	0,00	117,50	0,00	50,00	52,80	220,30
202 - MSC - 1.880.0000 - RECURSOS DOS CONSÓRCIOS - RP - OUTRAS DESPESAS CORR	0,00	117,50	0,00	0,00	0,00	117,50
205 - MSC - 1.880.0000 - RECURSOS PRÓPRIOS DOS CONSÓRCIOS	0,00	0,00	0,00	50,00	52,80	102,80
873 - 3.3.90.46.00	0,00	117,50	0,00	50,00	52,80	220,30
202 - MSC - 1.880.0000 - RECURSOS DOS CONSÓRCIOS - RP - OUTRAS DESPESAS CORR	0,00	117,50	0,00	0,00	0,00	117,50
205 - MSC - 1.880.0000 - RECURSOS PRÓPRIOS DOS CONSÓRCIOS	0,00	0,00	0,00	50,00	52,80	102,80
874 - 3.3.90.47.00	0,00	117,50	0,00	50,00	52,80	220,30
202 - MSC - 1.880.0000 - RECURSOS DOS CONSÓRCIOS - RP - OUTRAS DESPESAS CORR	0,00	117,50	0,00	0,00	0,00	117,50
205 - MSC - 1.880.0000 - RECURSOS PRÓPRIOS DOS CONSÓRCIOS	0,00	0,00	0,00	50,00	52,80	102,80
1060 - 3.3.90.92.00	0,00	0,00	0,00	50,00	52,80	102,80
205 - MSC - 1.880.0000 - RECURSOS PRÓPRIOS DOS CONSÓRCIOS	0,00	0,00	0,00	50,00	52,80	102,80



Prefeitura Municipal de Tacaimbó

Av. Sebastião Clemente, S/N - Centro - 55.140-000 - Tacaimbó/ PE
CNPJ: 10.091.601/0001-00



Usuário: Tacaimbó

Chave de Autenticação
1174-8383-595

Página
23 / 95

DEMONSTRATIVO DE COMPATIBILIDADE ENTRE PPA E LOA

PPA 2022 - 2025 - Valores em R\$

	Valor global	2022	2023	2024	2025	Total
Função: 19 - Ciência e Tecnologia	0,00	0,00	0,00	500,00	528,00	1.028,00
Subfunção: 122 - Administração Geral	0,00	0,00	0,00	500,00	528,00	1.028,00
Programa: 1902 - GESTÃO DO NÚCLEO INTERMUNICIPAL DE PROJETOS E INVESTIMENTOS -	0,00	0,00	0,00	500,00	528,00	1.028,00
Ação: 1.908 - AQUISIÇÃO DE MÓVEIS, MÁQUINAS E EQUIPAMENTOS PARA O NIP	0,00	0,00	0,00	25,00	26,40	51,40
1096 - 4.4.90.52.00	0,00	0,00	0,00	25,00	26,40	51,40
205 - MSC - 1.880.0000 - RECURSOS PRÓPRIOS DOS CONSÓRCIOS	0,00	0,00	0,00	25,00	26,40	51,40
Ação: 2.184 - MANUTENÇÃO DAS ATIVIDADES DO NÚCLEO INTERMUNICIPAL DE	0,00	0,00	0,00	475,00	501,60	976,60
1097 - 3.1.90.04.00	0,00	0,00	0,00	25,00	26,40	51,40
205 - MSC - 1.880.0000 - RECURSOS PRÓPRIOS DOS CONSÓRCIOS	0,00	0,00	0,00	25,00	26,40	51,40
1098 - 3.1.90.11.00	0,00	0,00	0,00	25,00	26,40	51,40
205 - MSC - 1.880.0000 - RECURSOS PRÓPRIOS DOS CONSÓRCIOS	0,00	0,00	0,00	25,00	26,40	51,40
1099 - 3.1.90.13.00	0,00	0,00	0,00	25,00	26,40	51,40
205 - MSC - 1.880.0000 - RECURSOS PRÓPRIOS DOS CONSÓRCIOS	0,00	0,00	0,00	25,00	26,40	51,40
1100 - 3.1.90.16.00	0,00	0,00	0,00	25,00	26,40	51,40
205 - MSC - 1.880.0000 - RECURSOS PRÓPRIOS DOS CONSÓRCIOS	0,00	0,00	0,00	25,00	26,40	51,40
1101 - 3.1.90.34.00	0,00	0,00	0,00	25,00	26,40	51,40
205 - MSC - 1.880.0000 - RECURSOS PRÓPRIOS DOS CONSÓRCIOS	0,00	0,00	0,00	25,00	26,40	51,40
1102 - 3.1.90.37.00	0,00	0,00	0,00	25,00	26,40	51,40
205 - MSC - 1.880.0000 - RECURSOS PRÓPRIOS DOS CONSÓRCIOS	0,00	0,00	0,00	25,00	26,40	51,40
1103 - 3.1.90.91.00	0,00	0,00	0,00	25,00	26,40	51,40
205 - MSC - 1.880.0000 - RECURSOS PRÓPRIOS DOS CONSÓRCIOS	0,00	0,00	0,00	25,00	26,40	51,40
1104 - 3.1.90.92.00	0,00	0,00	0,00	25,00	26,40	51,40
205 - MSC - 1.880.0000 - RECURSOS PRÓPRIOS DOS CONSÓRCIOS	0,00	0,00	0,00	25,00	26,40	51,40
1105 - 3.1.90.94.00	0,00	0,00	0,00	25,00	26,40	51,40
205 - MSC - 1.880.0000 - RECURSOS PRÓPRIOS DOS CONSÓRCIOS	0,00	0,00	0,00	25,00	26,40	51,40
1106 - 3.3.90.14.00	0,00	0,00	0,00	25,00	26,40	51,40
205 - MSC - 1.880.0000 - RECURSOS PRÓPRIOS DOS CONSÓRCIOS	0,00	0,00	0,00	25,00	26,40	51,40
1107 - 3.3.90.30.00	0,00	0,00	0,00	25,00	26,40	51,40
205 - MSC - 1.880.0000 - RECURSOS PRÓPRIOS DOS CONSÓRCIOS	0,00	0,00	0,00	25,00	26,40	51,40
1108 - 3.3.90.33.00	0,00	0,00	0,00	25,00	26,40	51,40
205 - MSC - 1.880.0000 - RECURSOS PRÓPRIOS DOS CONSÓRCIOS	0,00	0,00	0,00	25,00	26,40	51,40
1109 - 3.3.90.35.00	0,00	0,00	0,00	25,00	26,40	51,40
205 - MSC - 1.880.0000 - RECURSOS PRÓPRIOS DOS CONSÓRCIOS	0,00	0,00	0,00	25,00	26,40	51,40
1110 - 3.3.90.36.00	0,00	0,00	0,00	25,00	26,40	51,40
205 - MSC - 1.880.0000 - RECURSOS PRÓPRIOS DOS CONSÓRCIOS	0,00	0,00	0,00	25,00	26,40	51,40



Prefeitura Municipal de Tacaimbó

Av. Sebastião Clemente, S/N - Centro - 55.140-000 - Tacaimbó/ PE
CNPJ: 10.091.601/0001-00



Usuário: Tacaimbó

Chave de Autenticação
1174-8383-595

Página
24 / 95

DEMONSTRATIVO DE COMPATIBILIDADE ENTRE PPA E LOA

PPA 2022 - 2025 - Valores em R\$

	Valor global	2022	2023	2024	2025	Total
1111 - 3.3.90.39.00	0,00	0,00	0,00	25,00	26,40	51,40
205 - MSC - 1.880.0000 - RECURSOS PRÓPRIOS DOS CONSÓRCIOS	0,00	0,00	0,00	25,00	26,40	51,40
1112 - 3.3.90.40.00	0,00	0,00	0,00	25,00	26,40	51,40
205 - MSC - 1.880.0000 - RECURSOS PRÓPRIOS DOS CONSÓRCIOS	0,00	0,00	0,00	25,00	26,40	51,40
1113 - 3.3.90.41.00	0,00	0,00	0,00	15,00	15,84	30,84
205 - MSC - 1.880.0000 - RECURSOS PRÓPRIOS DOS CONSÓRCIOS	0,00	0,00	0,00	15,00	15,84	30,84
1114 - 3.3.90.46.00	0,00	0,00	0,00	10,00	10,56	20,56
205 - MSC - 1.880.0000 - RECURSOS PRÓPRIOS DOS CONSÓRCIOS	0,00	0,00	0,00	10,00	10,56	20,56
1115 - 3.3.90.47.00	0,00	0,00	0,00	25,00	26,40	51,40
205 - MSC - 1.880.0000 - RECURSOS PRÓPRIOS DOS CONSÓRCIOS	0,00	0,00	0,00	25,00	26,40	51,40
1116 - 3.3.90.92.00	0,00	0,00	0,00	25,00	26,40	51,40
205 - MSC - 1.880.0000 - RECURSOS PRÓPRIOS DOS CONSÓRCIOS	0,00	0,00	0,00	25,00	26,40	51,40
Função: 28 - Encargos Especiais	0,00	190,05	550,00	300,00	316,80	1.356,85
Subfunção: 846 - Outros Encargos Especiais	0,00	190,05	550,00	300,00	316,80	1.356,85
Programa: 0 - OPERAÇÕES ESPECIAIS	0,00	190,05	550,00	300,00	316,80	1.356,85
Ação: 0.1 - INDENIZAÇÃO E RESTITUIÇÕES DIVERSAS	0,00	132,28	300,00	200,00	211,20	843,48
811 - 3.1.90.94.00	0,00	74,51	250,00	100,00	105,60	530,11
201 - MSC - 1.880.0000 - RECURSOS DOS CONSÓRCIOS - RP - PESSOAL E ENCARGOS	0,00	74,51	0,00	0,00	0,00	74,51
205 - MSC - 1.880.0000 - RECURSOS PRÓPRIOS DOS CONSÓRCIOS	0,00	0,00	250,00	100,00	105,60	455,60
901 - 3.3.90.93.00	0,00	57,77	50,00	100,00	105,60	313,37
202 - MSC - 1.880.0000 - RECURSOS DOS CONSÓRCIOS - RP - OUTRAS DESPESAS CORR	0,00	57,77	0,00	0,00	0,00	57,77
205 - MSC - 1.880.0000 - RECURSOS PRÓPRIOS DOS CONSÓRCIOS	0,00	0,00	50,00	100,00	105,60	255,60
Ação: 0.2 - PARCELAMENTO - AMORTIZAÇÃO DE DÍVIDAS CONTRATUAIS	0,00	57,77	250,00	100,00	105,60	513,37
902 - 4.6.90.71.00	0,00	57,77	250,00	100,00	105,60	513,37
204 - MSC - 1.880.0000 - RECURSOS DOS CONSÓRCIOS - RP - INVESTIMENTO	0,00	57,77	0,00	0,00	0,00	57,77
205 - MSC - 1.880.0000 - RECURSOS PRÓPRIOS DOS CONSÓRCIOS	0,00	0,00	250,00	100,00	105,60	455,60
Unidade orçamentária: 31005 - CONSÓRCIO INTERMUNICIPAL DO AGRESTE PERN	0,00	1.085.000,00	105.450,00	18.000,00	19.008,00	1.227.458,00
Função: 10 - Saúde	0,00	1.046.000,00	99.050,00	6.500,00	6.864,00	1.158.414,00
Subfunção: 122 - Administração Geral	0,00	0,00	0,00	1.800,00	1.900,80	3.700,80
Programa: 1090 - GESTÃO ADMINISTRATIVA DO NÚCLEO INTERMUNICIPAL EM SAÚDE - NIS	0,00	0,00	0,00	1.800,00	1.900,80	3.700,80
Ação: 2.175 - CAPACITAÇÃO DOS PROFISSIONAIS DA SAÚDE	0,00	0,00	0,00	1.800,00	1.900,80	3.700,80
1067 - 3.3.90.14.00	0,00	0,00	0,00	300,00	316,80	616,80
205 - MSC - 1.880.0000 - RECURSOS PRÓPRIOS DOS CONSÓRCIOS	0,00	0,00	0,00	300,00	316,80	616,80
1068 - 3.3.90.30.00	0,00	0,00	0,00	300,00	316,80	616,80
205 - MSC - 1.880.0000 - RECURSOS PRÓPRIOS DOS CONSÓRCIOS	0,00	0,00	0,00	300,00	316,80	616,80



Prefeitura Municipal de Tacaimbó

Av. Sebastião Clemente, S/N - Centro - 55.140-000 - Tacaimbó/ PE
CNPJ: 10.091.601/0001-00



Usuário: Tacaimbó

Chave de Autenticação
1174-8383-595

Página
25 / 95

DEMONSTRATIVO DE COMPATIBILIDADE ENTRE PPA E LOA

PPA 2022 - 2025 - Valores em R\$

	Valor global	2022	2023	2024	2025	Total
1069 - 3.3.90.33.00	0,00	0,00	0,00	300,00	316,80	616,80
205 - MSC - 1.880.0000 - RECURSOS PRÓPRIOS DOS CONSÓRCIOS	0,00	0,00	0,00	300,00	316,80	616,80
1070 - 3.3.90.35.00	0,00	0,00	0,00	300,00	316,80	616,80
205 - MSC - 1.880.0000 - RECURSOS PRÓPRIOS DOS CONSÓRCIOS	0,00	0,00	0,00	300,00	316,80	616,80
1071 - 3.3.90.36.00	0,00	0,00	0,00	300,00	316,80	616,80
205 - MSC - 1.880.0000 - RECURSOS PRÓPRIOS DOS CONSÓRCIOS	0,00	0,00	0,00	300,00	316,80	616,80
1072 - 3.3.90.39.00	0,00	0,00	0,00	300,00	316,80	616,80
205 - MSC - 1.880.0000 - RECURSOS PRÓPRIOS DOS CONSÓRCIOS	0,00	0,00	0,00	300,00	316,80	616,80
Subfunção: 301 - Atenção Básica	0,00	858.000,00	49.250,00	1.200,00	1.267,20	909.717,20
Programa: 1090 - GESTÃO ADMINISTRATIVA DO NÚCLEO INTERMUNICIPAL EM SAÚDE - NIS	0,00	0,00	0,00	1.200,00	1.267,20	2.467,20
Ação: 2.176 - AQUISIÇÃO DE MATERIAIS E/OU EPI's PARA ACS E ACE.	0,00	0,00	0,00	600,00	633,60	1.233,60
1073 - 3.3.90.30.00	0,00	0,00	0,00	300,00	316,80	616,80
205 - MSC - 1.880.0000 - RECURSOS PRÓPRIOS DOS CONSÓRCIOS	0,00	0,00	0,00	300,00	316,80	616,80
1074 - 3.3.90.39.00	0,00	0,00	0,00	300,00	316,80	616,80
205 - MSC - 1.880.0000 - RECURSOS PRÓPRIOS DOS CONSÓRCIOS	0,00	0,00	0,00	300,00	316,80	616,80
Ação: 2.177 - MANUTENÇÃO DA SAÚDE BUCAL DO NÚCLEO INTERMUNICIPAL DE SAÚDE	0,00	0,00	0,00	600,00	633,60	1.233,60
1075 - 3.3.90.30.00	0,00	0,00	0,00	300,00	316,80	616,80
205 - MSC - 1.880.0000 - RECURSOS PRÓPRIOS DOS CONSÓRCIOS	0,00	0,00	0,00	300,00	316,80	616,80
1076 - 3.3.90.39.00	0,00	0,00	0,00	300,00	316,80	616,80
205 - MSC - 1.880.0000 - RECURSOS PRÓPRIOS DOS CONSÓRCIOS	0,00	0,00	0,00	300,00	316,80	616,80
Programa: 1092 - GESTÃO DOS SERVIÇOS DE SAÚDE DOS ENTES CONSORCIADOS PELO NIS	0,00	858.000,00	49.250,00	0,00	0,00	907.250,00
Ação: 2.900 - MANUTENÇÃO DAS ATIVIDADES DE ATENÇÃO BÁSICA DO NÚCLEO	0,00	858.000,00	49.250,00	0,00	0,00	907.250,00
780 - 3.3.90.30.00	0,00	4.000,00	250,00	0,00	0,00	4.250,00
202 - MSC - 1.880.0000 - RECURSOS DOS CONSÓRCIOS - RP - OUTRAS DESPESAS CORR	0,00	2.000,00	0,00	0,00	0,00	2.000,00
203 - MSC - 1.880.0000 - RECURSOS DOS CONSÓRCIOS - RV - OUTRAS DESPESAS CORR	0,00	2.000,00	0,00	0,00	0,00	2.000,00
205 - MSC - 1.880.0000 - RECURSOS PRÓPRIOS DOS CONSÓRCIOS	0,00	0,00	250,00	0,00	0,00	250,00
781 - 3.3.90.36.00	0,00	4.000,00	0,00	0,00	0,00	4.000,00
202 - MSC - 1.880.0000 - RECURSOS DOS CONSÓRCIOS - RP - OUTRAS DESPESAS CORR	0,00	2.000,00	0,00	0,00	0,00	2.000,00
203 - MSC - 1.880.0000 - RECURSOS DOS CONSÓRCIOS - RV - OUTRAS DESPESAS CORR	0,00	2.000,00	0,00	0,00	0,00	2.000,00
782 - 3.3.90.39.00	0,00	850.000,00	49.000,00	0,00	0,00	899.000,00
202 - MSC - 1.880.0000 - RECURSOS DOS CONSÓRCIOS - RP - OUTRAS DESPESAS CORR	0,00	300.000,00	0,00	0,00	0,00	300.000,00
203 - MSC - 1.880.0000 - RECURSOS DOS CONSÓRCIOS - RV - OUTRAS DESPESAS CORR	0,00	550.000,00	0,00	0,00	0,00	550.000,00
205 - MSC - 1.880.0000 - RECURSOS PRÓPRIOS DOS CONSÓRCIOS	0,00	0,00	49.000,00	0,00	0,00	49.000,00
Subfunção: 302 - Assistência Hospitalar e Ambulatorial	0,00	178.000,00	49.500,00	1.500,00	1.584,00	230.584,00
Programa: 1090 - GESTÃO ADMINISTRATIVA DO NÚCLEO INTERMUNICIPAL EM SAÚDE - NIS	0,00	0,00	0,00	1.500,00	1.584,00	3.084,00



Prefeitura Municipal de Tacaimbó

Av. Sebastião Clemente, S/N - Centro - 55.140-000 - Tacaimbó/ PE
CNPJ: 10.091.601/0001-00



Usuário: Tacaimbó

Chave de Autenticação
1174-8383-595

Página
26 / 95

DEMONSTRATIVO DE COMPATIBILIDADE ENTRE PPA E LOA

		Valor global	2022	2023	2024	2025	Total
		PPA 2022 - 2025 - Valores em R\$					
Ação:	2.178 - MANUTENÇÃO DAS ATIVIDADES DE MÉDIA E ALTA COMPLEXIDADE DO	0,00	0,00	0,00	600,00	633,60	1.233,60
	1077 - 3.3.90.30.00	0,00	0,00	0,00	300,00	316,80	616,80
	205 - MSC - 1.880.0000 - RECURSOS PRÓPRIOS DOS CONSÓRCIOS	0,00	0,00	0,00	300,00	316,80	616,80
	1078 - 3.3.90.36.00	0,00	0,00	0,00	300,00	316,80	616,80
	205 - MSC - 1.880.0000 - RECURSOS PRÓPRIOS DOS CONSÓRCIOS	0,00	0,00	0,00	300,00	316,80	616,80
Ação:	2.179 - REALIZAÇÃO DE EXAMES E DIAGNÓSTICOS POR IMAGEM - MÉDIA E ALTA	0,00	0,00	0,00	900,00	950,40	1.850,40
	1079 - 3.3.90.30.00	0,00	0,00	0,00	300,00	316,80	616,80
	205 - MSC - 1.880.0000 - RECURSOS PRÓPRIOS DOS CONSÓRCIOS	0,00	0,00	0,00	300,00	316,80	616,80
	1080 - 3.3.90.36.00	0,00	0,00	0,00	300,00	316,80	616,80
	205 - MSC - 1.880.0000 - RECURSOS PRÓPRIOS DOS CONSÓRCIOS	0,00	0,00	0,00	300,00	316,80	616,80
	1081 - 3.3.90.39.00	0,00	0,00	0,00	300,00	316,80	616,80
	205 - MSC - 1.880.0000 - RECURSOS PRÓPRIOS DOS CONSÓRCIOS	0,00	0,00	0,00	300,00	316,80	616,80
Programa:	1093 - GESTÃO DOS SERVIÇOS DE SAÚDE DOS ENTES CONSORCIADOS COM O NI	0,00	178.000,00	49.500,00	0,00	0,00	227.500,00
Ação:	2.904 - MANUTENÇÃO DAS ATIVIDADES DO NÚCLEO INTERMUNICIPAL EM SAÚDE	0,00	178.000,00	49.500,00	0,00	0,00	227.500,00
	904 - 3.3.90.30.00	0,00	4.000,00	250,00	0,00	0,00	4.250,00
	202 - MSC - 1.880.0000 - RECURSOS DOS CONSÓRCIOS - RP - OUTRAS DESPESAS CORR	0,00	2.000,00	0,00	0,00	0,00	2.000,00
	203 - MSC - 1.880.0000 - RECURSOS DOS CONSÓRCIOS - RV - OUTRAS DESPESAS CORR	0,00	2.000,00	0,00	0,00	0,00	2.000,00
	205 - MSC - 1.880.0000 - RECURSOS PRÓPRIOS DOS CONSÓRCIOS	0,00	0,00	250,00	0,00	0,00	250,00
	905 - 3.3.90.36.00	0,00	4.000,00	250,00	0,00	0,00	4.250,00
	202 - MSC - 1.880.0000 - RECURSOS DOS CONSÓRCIOS - RP - OUTRAS DESPESAS CORR	0,00	2.000,00	0,00	0,00	0,00	2.000,00
	203 - MSC - 1.880.0000 - RECURSOS DOS CONSÓRCIOS - RV - OUTRAS DESPESAS CORR	0,00	2.000,00	0,00	0,00	0,00	2.000,00
	205 - MSC - 1.880.0000 - RECURSOS PRÓPRIOS DOS CONSÓRCIOS	0,00	0,00	250,00	0,00	0,00	250,00
	906 - 3.3.90.39.00	0,00	170.000,00	49.000,00	0,00	0,00	219.000,00
	202 - MSC - 1.880.0000 - RECURSOS DOS CONSÓRCIOS - RP - OUTRAS DESPESAS CORR	0,00	50.000,00	0,00	0,00	0,00	50.000,00
	203 - MSC - 1.880.0000 - RECURSOS DOS CONSÓRCIOS - RV - OUTRAS DESPESAS CORR	0,00	120.000,00	0,00	0,00	0,00	120.000,00
	205 - MSC - 1.880.0000 - RECURSOS PRÓPRIOS DOS CONSÓRCIOS	0,00	0,00	49.000,00	0,00	0,00	49.000,00
Subfunção:	303 - Suporte Profilático e Terapêutico	0,00	10.000,00	300,00	2.000,00	2.112,00	14.412,00
Programa:	1090 - GESTÃO ADMINISTRATIVA DO NÚCLEO INTERMUNICIPAL EM SAÚDE - NIS	0,00	0,00	0,00	2.000,00	2.112,00	4.112,00
Ação:	2.180 - MANUTENÇÃO DA ASSISTÊNCIA FARMACÊUTICA DO NÚCLEO	0,00	0,00	0,00	2.000,00	2.112,00	4.112,00
	1082 - 3.3.90.30.00	0,00	0,00	0,00	1.000,00	1.056,00	2.056,00
	205 - MSC - 1.880.0000 - RECURSOS PRÓPRIOS DOS CONSÓRCIOS	0,00	0,00	0,00	1.000,00	1.056,00	2.056,00
	1083 - 3.3.90.39.00	0,00	0,00	0,00	1.000,00	1.056,00	2.056,00
	205 - MSC - 1.880.0000 - RECURSOS PRÓPRIOS DOS CONSÓRCIOS	0,00	0,00	0,00	1.000,00	1.056,00	2.056,00
Programa:	1091 - PROGRAMA CONSORCIAL DE ASSISTÊNCIA FARMACÊUTICA BÁSICA	0,00	10.000,00	300,00	0,00	0,00	10.300,00
Ação:	2.905 - AQUISIÇÃO COMPARTILHADA DE MEDICAMENTOS DA REDE DE	0,00	10.000,00	300,00	0,00	0,00	10.300,00



Prefeitura Municipal de Tacaimbó

Av. Sebastião Clemente, S/N - Centro - 55.140-000 - Tacaimbó/ PE
CNPJ: 10.091.601/0001-00



Usuário: Tacaimbó

Chave de Autenticação
1174-8383-595

Página
27 / 95

DEMONSTRATIVO DE COMPATIBILIDADE ENTRE PPA E LOA

PPA 2022 - 2025 - Valores em R\$

	Valor global	2022	2023	2024	2025	Total
787 - 3.3.90.30.00	0,00	5.000,00	250,00	0,00	0,00	5.250,00
203 - MSC - 1.880.0000 - RECURSOS DOS CONSÓRCIOS - RV - OUTRAS DESPESAS CORR	0,00	5.000,00	0,00	0,00	0,00	5.000,00
205 - MSC - 1.880.0000 - RECURSOS PRÓPRIOS DOS CONSÓRCIOS	0,00	0,00	250,00	0,00	0,00	250,00
788 - 3.3.90.32.00	0,00	5.000,00	50,00	0,00	0,00	5.050,00
203 - MSC - 1.880.0000 - RECURSOS DOS CONSÓRCIOS - RV - OUTRAS DESPESAS CORR	0,00	5.000,00	0,00	0,00	0,00	5.000,00
205 - MSC - 1.880.0000 - RECURSOS PRÓPRIOS DOS CONSÓRCIOS	0,00	0,00	50,00	0,00	0,00	50,00
Função: 12 - Educação	0,00	20.000,00	0,00	10.500,00	11.088,00	41.588,00
Subfunção: 122 - Administração Geral	0,00	20.000,00	0,00	2.000,00	2.112,00	24.112,00
Programa: 1291 - GESTÃO ADMINISTRATIVA DO NÚCLEO INTERMUNICIPAL DE EDUCAÇÃO E	0,00	20.000,00	0,00	2.000,00	2.112,00	24.112,00
Ação: 2.906 - CAPACITAÇÃO DE PROFISSIONAIS DA EDUCAÇÃO	0,00	7.200,00	0,00	0,00	0,00	7.200,00
1010 - 3.3.90.14.00	0,00	200,00	0,00	0,00	0,00	200,00
203 - MSC - 1.880.0000 - RECURSOS DOS CONSÓRCIOS - RV - OUTRAS DESPESAS CORR	0,00	200,00	0,00	0,00	0,00	200,00
1011 - 3.3.90.30.00	0,00	300,00	0,00	0,00	0,00	300,00
203 - MSC - 1.880.0000 - RECURSOS DOS CONSÓRCIOS - RV - OUTRAS DESPESAS CORR	0,00	300,00	0,00	0,00	0,00	300,00
1012 - 3.3.90.33.00	0,00	200,00	0,00	0,00	0,00	200,00
203 - MSC - 1.880.0000 - RECURSOS DOS CONSÓRCIOS - RV - OUTRAS DESPESAS CORR	0,00	200,00	0,00	0,00	0,00	200,00
1013 - 3.3.90.35.00	0,00	500,00	0,00	0,00	0,00	500,00
203 - MSC - 1.880.0000 - RECURSOS DOS CONSÓRCIOS - RV - OUTRAS DESPESAS CORR	0,00	500,00	0,00	0,00	0,00	500,00
1014 - 3.3.90.36.00	0,00	1.000,00	0,00	0,00	0,00	1.000,00
203 - MSC - 1.880.0000 - RECURSOS DOS CONSÓRCIOS - RV - OUTRAS DESPESAS CORR	0,00	1.000,00	0,00	0,00	0,00	1.000,00
1015 - 3.3.90.39.00	0,00	5.000,00	0,00	0,00	0,00	5.000,00
203 - MSC - 1.880.0000 - RECURSOS DOS CONSÓRCIOS - RV - OUTRAS DESPESAS CORR	0,00	5.000,00	0,00	0,00	0,00	5.000,00
Ação: 2.908 - AQUISIÇÃO DE MATERIAIS DIDÁTICOS E/OU DE APOIO DESTINADOS AO	0,00	10.000,00	0,00	0,00	0,00	10.000,00
1016 - 3.3.90.30.00	0,00	10.000,00	0,00	0,00	0,00	10.000,00
203 - MSC - 1.880.0000 - RECURSOS DOS CONSÓRCIOS - RV - OUTRAS DESPESAS CORR	0,00	10.000,00	0,00	0,00	0,00	10.000,00
Ação: 2.909 - AQUISIÇÃO DE INSUMOS PARA UNIDADES DE ENSINO	0,00	2.800,00	0,00	2.000,00	2.112,00	6.912,00
1017 - 3.3.90.30.00	0,00	2.800,00	0,00	1.000,00	1.056,00	4.856,00
203 - MSC - 1.880.0000 - RECURSOS DOS CONSÓRCIOS - RV - OUTRAS DESPESAS CORR	0,00	2.800,00	0,00	0,00	0,00	2.800,00
205 - MSC - 1.880.0000 - RECURSOS PRÓPRIOS DOS CONSÓRCIOS	0,00	0,00	0,00	1.000,00	1.056,00	2.056,00
1084 - 3.3.90.39.00	0,00	0,00	0,00	1.000,00	1.056,00	2.056,00
205 - MSC - 1.880.0000 - RECURSOS PRÓPRIOS DOS CONSÓRCIOS	0,00	0,00	0,00	1.000,00	1.056,00	2.056,00
Subfunção: 361 - Ensino Fundamental	0,00	0,00	0,00	8.500,00	8.976,00	17.476,00
Programa: 1291 - GESTÃO ADMINISTRATIVA DO NÚCLEO INTERMUNICIPAL DE EDUCAÇÃO E	0,00	0,00	0,00	8.500,00	8.976,00	17.476,00
Ação: 2.181 - AVALIAÇÃO DO ENSINO/APRENDIZAGEM, CAPACITAÇÃO DOS	0,00	0,00	0,00	3.500,00	3.696,00	7.196,00
1086 - 3.3.90.30.00	0,00	0,00	0,00	1.000,00	1.056,00	2.056,00



Prefeitura Municipal de Tacaimbó

Av. Sebastião Clemente, S/N - Centro - 55.140-000 - Tacaimbó/ PE
CNPJ: 10.091.601/0001-00



Usuário: Tacaimbó

Chave de Autenticação
1174-8383-595

Página
28 / 95

DEMONSTRATIVO DE COMPATIBILIDADE ENTRE PPA E LOA

PPA 2022 - 2025 - Valores em R\$

	Valor global	2022	2023	2024	2025	Total
205 - MSC - 1.880.0000 - RECURSOS PRÓPRIOS DOS CONSÓRCIOS	0,00	0,00	0,00	1.000,00	1.056,00	2.056,00
1087 - 3.3.90.33.00	0,00	0,00	0,00	100,00	105,60	205,60
205 - MSC - 1.880.0000 - RECURSOS PRÓPRIOS DOS CONSÓRCIOS	0,00	0,00	0,00	100,00	105,60	205,60
1088 - 3.3.90.35.00	0,00	0,00	0,00	1.000,00	1.056,00	2.056,00
205 - MSC - 1.880.0000 - RECURSOS PRÓPRIOS DOS CONSÓRCIOS	0,00	0,00	0,00	1.000,00	1.056,00	2.056,00
1089 - 3.3.90.36.00	0,00	0,00	0,00	300,00	316,80	616,80
205 - MSC - 1.880.0000 - RECURSOS PRÓPRIOS DOS CONSÓRCIOS	0,00	0,00	0,00	300,00	316,80	616,80
1090 - 3.3.90.39.00	0,00	0,00	0,00	1.000,00	1.056,00	2.056,00
205 - MSC - 1.880.0000 - RECURSOS PRÓPRIOS DOS CONSÓRCIOS	0,00	0,00	0,00	1.000,00	1.056,00	2.056,00
1091 - 3.3.90.40.00	0,00	0,00	0,00	100,00	105,60	205,60
205 - MSC - 1.880.0000 - RECURSOS PRÓPRIOS DOS CONSÓRCIOS	0,00	0,00	0,00	100,00	105,60	205,60
Ação: 2.182 - AQUISIÇÃO DE INSUMOS E CONTRATAÇÃO DE SERVIÇOS PARA UNIDADES	0,00	0,00	0,00	2.000,00	2.112,00	4.112,00
1085 - 3.3.90.30.00	0,00	0,00	0,00	1.000,00	1.056,00	2.056,00
205 - MSC - 1.880.0000 - RECURSOS PRÓPRIOS DOS CONSÓRCIOS	0,00	0,00	0,00	1.000,00	1.056,00	2.056,00
1092 - 3.3.90.39.00	0,00	0,00	0,00	1.000,00	1.056,00	2.056,00
205 - MSC - 1.880.0000 - RECURSOS PRÓPRIOS DOS CONSÓRCIOS	0,00	0,00	0,00	1.000,00	1.056,00	2.056,00
Ação: 2.183 - ATIVIDADES DE RASTREAMENTO E MONITORAMENTO DO TRANSPORTE	0,00	0,00	0,00	3.000,00	3.168,00	6.168,00
1093 - 3.3.90.30.00	0,00	0,00	0,00	1.000,00	1.056,00	2.056,00
205 - MSC - 1.880.0000 - RECURSOS PRÓPRIOS DOS CONSÓRCIOS	0,00	0,00	0,00	1.000,00	1.056,00	2.056,00
1094 - 3.3.90.39.00	0,00	0,00	0,00	1.000,00	1.056,00	2.056,00
205 - MSC - 1.880.0000 - RECURSOS PRÓPRIOS DOS CONSÓRCIOS	0,00	0,00	0,00	1.000,00	1.056,00	2.056,00
1095 - 3.3.90.40.00	0,00	0,00	0,00	1.000,00	1.056,00	2.056,00
205 - MSC - 1.880.0000 - RECURSOS PRÓPRIOS DOS CONSÓRCIOS	0,00	0,00	0,00	1.000,00	1.056,00	2.056,00
Função: 15 - Urbanismo	0,00	10.000,00	6.400,00	0,00	0,00	16.400,00
Subfunção: 452 - Serviços Urbanos	0,00	10.000,00	6.400,00	0,00	0,00	16.400,00
Programa: 2502 - GESTÃO DO NÚCLEO INTERMUNICIPAL DE ILUMINAÇÃO PÚBLICA - NIIP	0,00	10.000,00	6.400,00	0,00	0,00	16.400,00
Ação: 2.911 - MANUTENÇÃO DO PARQUE DE ILUMINAÇÃO PÚBLICA	0,00	10.000,00	6.400,00	0,00	0,00	16.400,00
875 - 3.3.90.30.00	0,00	2.000,00	1.000,00	0,00	0,00	3.000,00
202 - MSC - 1.880.0000 - RECURSOS DOS CONSÓRCIOS - RP - OUTRAS DESPESAS CORR	0,00	2.000,00	0,00	0,00	0,00	2.000,00
205 - MSC - 1.880.0000 - RECURSOS PRÓPRIOS DOS CONSÓRCIOS	0,00	0,00	1.000,00	0,00	0,00	1.000,00
876 - 3.3.90.36.00	0,00	3.000,00	1.000,00	0,00	0,00	4.000,00
202 - MSC - 1.880.0000 - RECURSOS DOS CONSÓRCIOS - RP - OUTRAS DESPESAS CORR	0,00	3.000,00	0,00	0,00	0,00	3.000,00
205 - MSC - 1.880.0000 - RECURSOS PRÓPRIOS DOS CONSÓRCIOS	0,00	0,00	1.000,00	0,00	0,00	1.000,00
877 - 3.3.90.39.00	0,00	5.000,00	4.400,00	0,00	0,00	9.400,00
202 - MSC - 1.880.0000 - RECURSOS DOS CONSÓRCIOS - RP - OUTRAS DESPESAS CORR	0,00	5.000,00	0,00	0,00	0,00	5.000,00



Prefeitura Municipal de Tacaimbó

Av. Sebastião Clemente, S/N - Centro - 55.140-000 - Tacaimbó/ PE
CNPJ: 10.091.601/0001-00



Usuário: Tacaimbó

Chave de Autenticação
1174-8383-595

Página
29 / 95

DEMONSTRATIVO DE COMPATIBILIDADE ENTRE PPA E LOA

PPA 2022 - 2025 - Valores em R\$

	Valor global	2022	2023	2024	2025	Total
205 - MSC - 1.880.0000 - RECURSOS PRÓPRIOS DOS CONSÓRCIOS	0,00	0,00	4.400,00	0,00	0,00	4.400,00
Função: 18 - Gestão Ambiental	0,00	9.000,00	0,00	0,00	0,00	9.000,00
Subfunção: 452 - Serviços Urbanos	0,00	9.000,00	0,00	0,00	0,00	9.000,00
Programa: 1804 - PROGRAMA CONSORCIAL DE ENGENHARIA, SANEAMENTO BÁSICO E MEIO	0,00	9.000,00	0,00	0,00	0,00	9.000,00
Ação: 2.907 - MANUTENÇÃO DAS ATIVIDADES DA GESTÃO AMBIENTAL	0,00	9.000,00	0,00	0,00	0,00	9.000,00
879 - 3.3.90.14.00	0,00	1.000,00	0,00	0,00	0,00	1.000,00
202 - MSC - 1.880.0000 - RECURSOS DOS CONSÓRCIOS - RP - OUTRAS DESPESAS CORR	0,00	1.000,00	0,00	0,00	0,00	1.000,00
880 - 3.3.90.30.00	0,00	2.000,00	0,00	0,00	0,00	2.000,00
202 - MSC - 1.880.0000 - RECURSOS DOS CONSÓRCIOS - RP - OUTRAS DESPESAS CORR	0,00	2.000,00	0,00	0,00	0,00	2.000,00
881 - 3.3.90.35.00	0,00	2.000,00	0,00	0,00	0,00	2.000,00
202 - MSC - 1.880.0000 - RECURSOS DOS CONSÓRCIOS - RP - OUTRAS DESPESAS CORR	0,00	2.000,00	0,00	0,00	0,00	2.000,00
882 - 3.3.90.36.00	0,00	2.000,00	0,00	0,00	0,00	2.000,00
202 - MSC - 1.880.0000 - RECURSOS DOS CONSÓRCIOS - RP - OUTRAS DESPESAS CORR	0,00	2.000,00	0,00	0,00	0,00	2.000,00
883 - 3.3.90.39.00	0,00	2.000,00	0,00	0,00	0,00	2.000,00
202 - MSC - 1.880.0000 - RECURSOS DOS CONSÓRCIOS - RP - OUTRAS DESPESAS CORR	0,00	2.000,00	0,00	0,00	0,00	2.000,00
Função: 19 - Ciência e Tecnologia	0,00	0,00	0,00	1.000,00	1.056,00	2.056,00
Subfunção: 122 - Administração Geral	0,00	0,00	0,00	1.000,00	1.056,00	2.056,00
Programa: 1902 - GESTÃO DO NÚCLEO INTERMUNICIPAL DE PROJETOS E INVESTIMENTOS -	0,00	0,00	0,00	1.000,00	1.056,00	2.056,00
Ação: 2.185 - PROGRAMA DE RÁDIO PATRULHA E DEMAIS PROJETOS VINCULADOS AO	0,00	0,00	0,00	1.000,00	1.056,00	2.056,00
1117 - 3.3.90.14.00	0,00	0,00	0,00	100,00	105,60	205,60
205 - MSC - 1.880.0000 - RECURSOS PRÓPRIOS DOS CONSÓRCIOS	0,00	0,00	0,00	100,00	105,60	205,60
1118 - 3.3.90.30.00	0,00	0,00	0,00	100,00	105,60	205,60
205 - MSC - 1.880.0000 - RECURSOS PRÓPRIOS DOS CONSÓRCIOS	0,00	0,00	0,00	100,00	105,60	205,60
1119 - 3.3.90.33.00	0,00	0,00	0,00	100,00	105,60	205,60
205 - MSC - 1.880.0000 - RECURSOS PRÓPRIOS DOS CONSÓRCIOS	0,00	0,00	0,00	100,00	105,60	205,60
1120 - 3.3.90.35.00	0,00	0,00	0,00	100,00	105,60	205,60
205 - MSC - 1.880.0000 - RECURSOS PRÓPRIOS DOS CONSÓRCIOS	0,00	0,00	0,00	100,00	105,60	205,60
1121 - 3.3.90.36.00	0,00	0,00	0,00	100,00	105,60	205,60
205 - MSC - 1.880.0000 - RECURSOS PRÓPRIOS DOS CONSÓRCIOS	0,00	0,00	0,00	100,00	105,60	205,60
1122 - 3.3.90.39.00	0,00	0,00	0,00	500,00	528,00	1.028,00
205 - MSC - 1.880.0000 - RECURSOS PRÓPRIOS DOS CONSÓRCIOS	0,00	0,00	0,00	500,00	528,00	1.028,00
Unidade orçamentária: 41001 - DEPARTAMENTO DE CONTABILIDADE E TESOURAR	0,00	1.934.334,28	1.977.750,00	2.414.800,00	2.410.668,80	8.737.553,08
Função: 4 - Administração	0,00	840.392,05	991.000,00	1.134.000,00	1.197.504,00	4.162.896,05
Subfunção: 122 - Administração Geral	0,00	820.392,05	971.000,00	1.074.000,00	1.134.144,00	3.999.536,05
Programa: 403 - GESTÃO DA SECRETARIA DE FINANÇAS	0,00	820.392,05	971.000,00	1.074.000,00	1.134.144,00	3.999.536,05



Prefeitura Municipal de Tacaimbó

Av. Sebastião Clemente, S/N - Centro - 55.140-000 - Tacaimbó/ PE
CNPJ: 10.091.601/0001-00



Usuário: Tacaimbó

Chave de Autenticação
1174-8383-595

Página
30 / 95

DEMONSTRATIVO DE COMPATIBILIDADE ENTRE PPA E LOA

		Valor global	PPA 2022 - 2025 - Valores em R\$				Total
			2022	2023	2024	2025	
Ação:	1.47 - REEQUIPAMENTO DA SECRETARIA DE FINANÇAS: AQUISIÇÃO DE	0,00	2.000,00	2.000,00	2.000,00	2.112,00	8.112,00
	258 - 4.4.90.52.00	0,00	2.000,00	2.000,00	2.000,00	2.112,00	8.112,00
	101 - MSC - 1.501.0000 - RECURSOS PRÓPRIOS	0,00	2.000,00	2.000,00	2.000,00	2.112,00	8.112,00
Ação:	2.25 - MANUTENÇÃO DAS ATIVIDADES GERAIS DA SECRETARIA DE FINANÇAS	0,00	498.392,05	489.000,00	412.000,00	435.072,00	1.834.464,05
	259 - 3.1.90.11.00	0,00	300.000,00	300.000,00	200.000,00	211.200,00	1.011.200,00
	101 - MSC - 1.501.0000 - RECURSOS PRÓPRIOS	0,00	300.000,00	300.000,00	200.000,00	211.200,00	1.011.200,00
	260 - 3.1.90.16.00	0,00	10.000,00	20.000,00	20.000,00	21.120,00	71.120,00
	101 - MSC - 1.501.0000 - RECURSOS PRÓPRIOS	0,00	10.000,00	20.000,00	20.000,00	21.120,00	71.120,00
	903 - 3.1.90.94.00	0,00	10.000,00	0,00	0,00	0,00	10.000,00
	101 - MSC - 1.501.0000 - RECURSOS PRÓPRIOS	0,00	10.000,00	0,00	0,00	0,00	10.000,00
	261 - 3.1.90.96.00	0,00	10.000,00	20.000,00	20.000,00	21.120,00	71.120,00
	101 - MSC - 1.501.0000 - RECURSOS PRÓPRIOS	0,00	10.000,00	20.000,00	20.000,00	21.120,00	71.120,00
	262 - 3.3.90.14.00	0,00	2.000,00	2.000,00	2.000,00	2.112,00	8.112,00
	101 - MSC - 1.501.0000 - RECURSOS PRÓPRIOS	0,00	2.000,00	2.000,00	2.000,00	2.112,00	8.112,00
	263 - 3.3.90.30.00	0,00	3.000,00	3.000,00	3.000,00	3.168,00	12.168,00
	101 - MSC - 1.501.0000 - RECURSOS PRÓPRIOS	0,00	3.000,00	3.000,00	3.000,00	3.168,00	12.168,00
	264 - 3.3.90.35.00	0,00	100.000,00	100.000,00	120.000,00	126.720,00	446.720,00
	101 - MSC - 1.501.0000 - RECURSOS PRÓPRIOS	0,00	100.000,00	100.000,00	120.000,00	126.720,00	446.720,00
	265 - 3.3.90.36.00	0,00	2.000,00	2.000,00	5.000,00	5.280,00	14.280,00
	101 - MSC - 1.501.0000 - RECURSOS PRÓPRIOS	0,00	2.000,00	2.000,00	5.000,00	5.280,00	14.280,00
	266 - 3.3.90.39.00	0,00	10.000,00	10.000,00	10.000,00	10.560,00	40.560,00
	101 - MSC - 1.501.0000 - RECURSOS PRÓPRIOS	0,00	10.000,00	10.000,00	10.000,00	10.560,00	40.560,00
	878 - 3.3.90.40.00	0,00	2.000,00	2.000,00	2.000,00	2.112,00	8.112,00
	101 - MSC - 1.501.0000 - RECURSOS PRÓPRIOS	0,00	2.000,00	2.000,00	2.000,00	2.112,00	8.112,00
	267 - 3.3.90.47.00	0,00	49.392,05	30.000,00	30.000,00	31.680,00	141.072,05
	101 - MSC - 1.501.0000 - RECURSOS PRÓPRIOS	0,00	49.392,05	30.000,00	30.000,00	31.680,00	141.072,05
Ação:	2.28 - TAXAS BANCÁRIAS, SEGUROS E ENCARGOS DIVERSOS	0,00	20.000,00	30.000,00	60.000,00	63.360,00	173.360,00
	270 - 3.3.90.39.00	0,00	20.000,00	30.000,00	60.000,00	63.360,00	173.360,00
	101 - MSC - 1.501.0000 - RECURSOS PRÓPRIOS	0,00	20.000,00	30.000,00	60.000,00	63.360,00	173.360,00
Ação:	2.43 - CONTRIBUIÇÃO PARA FORMAÇÃO DO PASEP.	0,00	300.000,00	450.000,00	600.000,00	633.600,00	1.983.600,00
	271 - 3.3.90.47.00	0,00	300.000,00	450.000,00	600.000,00	633.600,00	1.983.600,00
	101 - MSC - 1.501.0000 - RECURSOS PRÓPRIOS	0,00	300.000,00	450.000,00	600.000,00	633.600,00	1.983.600,00
Subfunção:	123 - Administração Financeira	0,00	20.000,00	20.000,00	60.000,00	63.360,00	163.360,00
Programa:	410 - PROMOÇÃO DO EQUILÍBRIO FISCAL	0,00	20.000,00	20.000,00	60.000,00	63.360,00	163.360,00
Ação:	2.26 - PAGAMENTOS DE DÍVIDAS DE EXERCÍCIOS ANTERIORES	0,00	20.000,00	20.000,00	60.000,00	63.360,00	163.360,00



Prefeitura Municipal de Tacaimbó

Av. Sebastião Clemente, S/N - Centro - 55.140-000 - Tacaimbó/ PE
CNPJ: 10.091.601/0001-00



Usuário: Tacaimbó

Chave de Autenticação
1174-8383-595

Página
31 / 95

DEMONSTRATIVO DE COMPATIBILIDADE ENTRE PPA E LOA

PPA 2022 - 2025 - Valores em R\$

	Valor global	2022	2023	2024	2025	Total
268 - 3.1.90.92.00	0,00	10.000,00	10.000,00	10.000,00	10.560,00	40.560,00
101 - MSC - 1.501.0000 - RECURSOS PRÓPRIOS	0,00	10.000,00	10.000,00	10.000,00	10.560,00	40.560,00
269 - 3.3.90.92.00	0,00	10.000,00	10.000,00	50.000,00	52.800,00	122.800,00
101 - MSC - 1.501.0000 - RECURSOS PRÓPRIOS	0,00	10.000,00	10.000,00	50.000,00	52.800,00	122.800,00
Função: 28 - Encargos Especiais	0,00	548.942,23	510.750,00	715.800,00	751.164,80	2.526.657,03
Subfunção: 843 - Serviço da Dívida Interna	0,00	227.942,23	177.750,00	367.800,00	383.676,80	1.157.169,03
Programa: 0 - OPERAÇÕES ESPECIAIS	0,00	227.942,23	177.750,00	367.800,00	383.676,80	1.157.169,03
Ação: 0.7 - AMORTIZAÇÃO DE DÍVIDAS PÚBLICAS	0,00	217.942,23	167.750,00	357.800,00	371.676,80	1.115.169,03
272 - 4.6.90.71.00	0,00	217.942,23	167.750,00	357.800,00	371.676,80	1.115.169,03
101 - MSC - 1.501.0000 - RECURSOS PRÓPRIOS	0,00	217.942,23	167.750,00	357.800,00	371.676,80	1.115.169,03
Ação: 0.10 - PAGAMENTO DE JUROS E ENCARGOS DA DÍVIDA	0,00	10.000,00	10.000,00	10.000,00	12.000,00	42.000,00
512 - 3.2.90.22.00	0,00	10.000,00	10.000,00	10.000,00	12.000,00	42.000,00
101 - MSC - 1.501.0000 - RECURSOS PRÓPRIOS	0,00	10.000,00	10.000,00	10.000,00	12.000,00	42.000,00
Subfunção: 846 - Outros Encargos Especiais	0,00	321.000,00	333.000,00	348.000,00	367.488,00	1.369.488,00
Programa: 0 - OPERAÇÕES ESPECIAIS	0,00	321.000,00	333.000,00	348.000,00	367.488,00	1.369.488,00
Ação: 0.8 - DESPESAS DECORRENTES DE PRECATÓRIOS E SENTENÇAS JUDICIAIS	0,00	310.000,00	320.000,00	330.000,00	348.480,00	1.308.480,00
513 - 3.1.90.91.00	0,00	210.000,00	220.000,00	230.000,00	242.880,00	902.880,00
101 - MSC - 1.501.0000 - RECURSOS PRÓPRIOS	0,00	210.000,00	220.000,00	230.000,00	242.880,00	902.880,00
273 - 3.3.90.91.00	0,00	100.000,00	100.000,00	100.000,00	105.600,00	405.600,00
101 - MSC - 1.501.0000 - RECURSOS PRÓPRIOS	0,00	100.000,00	100.000,00	100.000,00	105.600,00	405.600,00
Ação: 0.9 - INDENIZAÇÕES E RESTITUIÇÕES DIVERSAS, INCLUSIVE DECORRENTES DE	0,00	11.000,00	13.000,00	18.000,00	19.008,00	61.008,00
274 - 3.3.90.93.00	0,00	11.000,00	13.000,00	18.000,00	19.008,00	61.008,00
101 - MSC - 1.501.0000 - RECURSOS PRÓPRIOS	0,00	5.000,00	5.000,00	5.000,00	5.280,00	20.280,00
128 - MSC - 1.700.0000 - RECURSOS DE CONVÊNIOS DO GOVERNO FEDERAL	0,00	5.000,00	5.000,00	10.000,00	10.560,00	30.560,00
129 - MSC - 1.701.0000 - RECURSOS DE CONVÊNIOS DO GOVERNO ESTADUAL	0,00	1.000,00	3.000,00	3.000,00	3.168,00	10.168,00
Função: 99 - Reserva de Contingência	0,00	545.000,00	476.000,00	565.000,00	462.000,00	2.048.000,00
Subfunção: 999 - Reserva de Contingência	0,00	545.000,00	476.000,00	565.000,00	462.000,00	2.048.000,00
Programa: 403 - GESTÃO DA SECRETARIA DE FINANÇAS	0,00	545.000,00	476.000,00	565.000,00	462.000,00	2.048.000,00
Ação: 2.53 - RESERVA DE CONTIGÊNCIA (PAGAMENTO E COBERTURA DE PASSIVOS)	0,00	545.000,00	476.000,00	565.000,00	462.000,00	2.048.000,00
275 - 9.9.99.99.00	0,00	545.000,00	476.000,00	565.000,00	462.000,00	2.048.000,00
101 - MSC - 1.501.0000 - RECURSOS PRÓPRIOS	0,00	545.000,00	476.000,00	565.000,00	462.000,00	2.048.000,00
Unidade orçamentária: 41002 - DEPARTAMENTO DE TRIBUTAÇÃO E FISCALIZAÇÃO	0,00	20.000,00	20.000,00	20.000,00	21.120,00	81.120,00
Função: 4 - Administração	0,00	20.000,00	20.000,00	20.000,00	21.120,00	81.120,00
Subfunção: 123 - Administração Financeira	0,00	20.000,00	20.000,00	20.000,00	21.120,00	81.120,00
Programa: 410 - PROMOÇÃO DO EQUILÍBRIO FISCAL	0,00	20.000,00	20.000,00	20.000,00	21.120,00	81.120,00



Prefeitura Municipal de Tacaimbó

Av. Sebastião Clemente, S/N - Centro - 55.140-000 - Tacaimbó/ PE
CNPJ: 10.091.601/0001-00



Usuário: Tacaimbó

Chave de Autenticação
1174-8383-595

Página
32 / 95

DEMONSTRATIVO DE COMPATIBILIDADE ENTRE PPA E LOA

		Valor global	2022	2023	2024	2025	Total
		PPA 2022 - 2025 - Valores em R\$					
Ação:	1.41 - AQUISIÇÃO DE MÓVEIS, MÁQUINAS E EQUIPAMENTOS DIVERSOS	0,00	2.000,00	2.000,00	2.000,00	2.112,00	8.112,00
	276 - 4.4.90.52.00	0,00	2.000,00	2.000,00	2.000,00	2.112,00	8.112,00
	101 - MSC - 1.501.0000 - RECURSOS PRÓPRIOS	0,00	2.000,00	2.000,00	2.000,00	2.112,00	8.112,00
Ação:	2.80 - EXECUÇÃO DE AÇÕES PARA COMBATER A INADIMPLÊNCIA E A SONEGAÇÃO	0,00	7.000,00	7.000,00	7.000,00	7.392,00	28.392,00
	641 - 3.3.90.30.00	0,00	2.000,00	2.000,00	2.000,00	2.112,00	8.112,00
	101 - MSC - 1.501.0000 - RECURSOS PRÓPRIOS	0,00	2.000,00	2.000,00	2.000,00	2.112,00	8.112,00
	277 - 3.3.90.31.00	0,00	2.000,00	2.000,00	2.000,00	2.112,00	8.112,00
	101 - MSC - 1.501.0000 - RECURSOS PRÓPRIOS	0,00	2.000,00	2.000,00	2.000,00	2.112,00	8.112,00
	642 - 3.3.90.36.00	0,00	2.000,00	2.000,00	2.000,00	2.112,00	8.112,00
	101 - MSC - 1.501.0000 - RECURSOS PRÓPRIOS	0,00	2.000,00	2.000,00	2.000,00	2.112,00	8.112,00
	643 - 3.3.90.39.00	0,00	1.000,00	1.000,00	1.000,00	1.056,00	4.056,00
	101 - MSC - 1.501.0000 - RECURSOS PRÓPRIOS	0,00	1.000,00	1.000,00	1.000,00	1.056,00	4.056,00
Ação:	2.81 - MANUTENÇÃO DE AÇÕES VINCULADAS A MODERNIZAÇÃO DA	0,00	11.000,00	11.000,00	11.000,00	11.616,00	44.616,00
	278 - 3.3.90.30.00	0,00	2.000,00	2.000,00	2.000,00	2.112,00	8.112,00
	101 - MSC - 1.501.0000 - RECURSOS PRÓPRIOS	0,00	2.000,00	2.000,00	2.000,00	2.112,00	8.112,00
	279 - 3.3.90.35.00	0,00	5.000,00	5.000,00	5.000,00	5.280,00	20.280,00
	101 - MSC - 1.501.0000 - RECURSOS PRÓPRIOS	0,00	5.000,00	5.000,00	5.000,00	5.280,00	20.280,00
	280 - 3.3.90.36.00	0,00	2.000,00	2.000,00	2.000,00	2.112,00	8.112,00
	101 - MSC - 1.501.0000 - RECURSOS PRÓPRIOS	0,00	2.000,00	2.000,00	2.000,00	2.112,00	8.112,00
	281 - 3.3.90.39.00	0,00	2.000,00	2.000,00	2.000,00	2.112,00	8.112,00
	101 - MSC - 1.501.0000 - RECURSOS PRÓPRIOS	0,00	2.000,00	2.000,00	2.000,00	2.112,00	8.112,00
Unidade orçamentária:	51001 - DEPARTAMENTO DE ENSINO FUNDAMENTAL	0,00	4.763.200,00	6.301.750,00	9.974.100,00	10.790.866,00	31.829.916,00
Função:	12 - Educação	0,00	4.761.200,00	6.299.750,00	9.971.100,00	10.787.698,00	31.819.748,00
Subfunção:	306 - Alimentação e Nutrição	0,00	393.000,00	427.000,00	730.000,00	1.006.880,00	2.556.880,00
Programa:	1216 - ALIMENTAÇÃO ESCOLAR DE QUALIDADE	0,00	393.000,00	427.000,00	730.000,00	1.006.880,00	2.556.880,00
Ação:	1.100 - AQUISIÇÃO DE MÓVEIS, EQUIPAMENTOS, UTENSÍLIOS E MATERIAIS	0,00	2.000,00	2.000,00	2.000,00	2.112,00	8.112,00
	720 - 4.4.90.52.00	0,00	2.000,00	2.000,00	2.000,00	2.112,00	8.112,00
	101 - MSC - 1.501.0000 - RECURSOS PRÓPRIOS	0,00	2.000,00	2.000,00	2.000,00	2.112,00	8.112,00
Ação:	2.67 - MANUTENÇÃO DO PROGRAMA DE ALIMENTAÇÃO ESCOLAR PARA	0,00	391.000,00	425.000,00	725.000,00	1.001.600,00	2.542.600,00
	283 - 3.3.90.30.00	0,00	391.000,00	425.000,00	725.000,00	1.001.600,00	2.542.600,00
	101 - MSC - 1.501.0000 - RECURSOS PRÓPRIOS	0,00	20.000,00	50.000,00	350.000,00	369.600,00	789.600,00
	113 - MSC - 1.552.0000 - RECURSOS DO PNAE - PROGRAMA NACIONAL DE ALIMENTAÇÃO	0,00	371.000,00	375.000,00	375.000,00	632.000,00	1.753.000,00
Ação:	2.196 - GESTÃO DA ALIMENTAÇÃO ESCOLAR PARA CRIANÇAS DE 0 A 6 ANOS -	0,00	0,00	0,00	3.000,00	3.168,00	6.168,00
	1163 - 3.3.90.30.00	0,00	0,00	0,00	1.000,00	1.056,00	2.056,00
	104 - MSC - 1.500.1001 - 25% DE IMPOSTOS E TRANSFERÊNCIAS PARA EDUCAÇÃO - AR	0,00	0,00	0,00	1.000,00	1.056,00	2.056,00



Prefeitura Municipal de Tacaimbó

Av. Sebastião Clemente, S/N - Centro - 55.140-000 - Tacaimbó/ PE
CNPJ: 10.091.601/0001-00



Usuário: Tacaimbó

Chave de Autenticação
1174-8383-595

Página
33 / 95

DEMONSTRATIVO DE COMPATIBILIDADE ENTRE PPA E LOA

		PPA 2022 - 2025 - Valores em R\$					
		Valor global	2022	2023	2024	2025	Total
	1164 - 3.3.90.32.00	0,00	0,00	0,00	1.000,00	1.056,00	2.056,00
	101 - MSC - 1.501.0000 - RECURSOS PRÓPRIOS	0,00	0,00	0,00	1.000,00	1.056,00	2.056,00
	1165 - 3.3.90.91.00	0,00	0,00	0,00	1.000,00	1.056,00	2.056,00
	101 - MSC - 1.501.0000 - RECURSOS PRÓPRIOS	0,00	0,00	0,00	1.000,00	1.056,00	2.056,00
Subfunção:	361 - Ensino Fundamental	0,00	3.608.200,00	4.570.050,00	7.398.000,00	7.880.744,40	23.456.994,40
Programa:	1201 - GESTÃO DA SECRETARIA DE EDUCAÇÃO E CULTURA	0,00	2.910.000,00	3.139.050,00	5.199.000,00	5.524.384,00	16.772.434,00
Ação:	1.54 - REEQUIPAMENTO DA SECRETARIA DE EDUCAÇÃO: AQUISIÇÃO DE MÓVEIS,	0,00	5.000,00	5.050,00	5.000,00	5.280,00	20.330,00
	287 - 4.4.90.52.00	0,00	5.000,00	5.050,00	5.000,00	5.280,00	20.330,00
	104 - MSC - 1.500.1001 - 25% DE IMPOSTOS E TRANSFERÊNCIAS PARA EDUCAÇÃO - AR	0,00	5.000,00	5.000,00	5.000,00	5.280,00	20.280,00
	205 - MSC - 1.880.0000 - RECURSOS PRÓPRIOS DOS CONSÓRCIOS	0,00	0,00	50,00	0,00	0,00	50,00
Ação:	2.75 - MANUTENÇÃO DAS AÇÕES VINCULADAS AO PROGRAMA DE GESTÃO DA	0,00	2.905.000,00	3.134.000,00	5.194.000,00	5.519.104,00	16.752.104,00
	306 - 3.1.90.04.00	0,00	6.000,00	6.000,00	6.000,00	6.336,00	24.336,00
	104 - MSC - 1.500.1001 - 25% DE IMPOSTOS E TRANSFERÊNCIAS PARA EDUCAÇÃO - AR	0,00	6.000,00	6.000,00	6.000,00	6.336,00	24.336,00
	307 - 3.1.90.11.00	0,00	1.520.000,00	1.600.000,00	1.790.000,00	1.890.240,00	6.800.240,00
	104 - MSC - 1.500.1001 - 25% DE IMPOSTOS E TRANSFERÊNCIAS PARA EDUCAÇÃO - AR	0,00	1.520.000,00	1.600.000,00	1.790.000,00	1.890.240,00	6.800.240,00
	308 - 3.1.90.13.00	0,00	321.000,00	340.000,00	400.000,00	422.400,00	1.483.400,00
	104 - MSC - 1.500.1001 - 25% DE IMPOSTOS E TRANSFERÊNCIAS PARA EDUCAÇÃO - AR	0,00	321.000,00	340.000,00	400.000,00	422.400,00	1.483.400,00
	792 - 3.1.90.94.00	0,00	3.000,00	0,00	0,00	0,00	3.000,00
	104 - MSC - 1.500.1001 - 25% DE IMPOSTOS E TRANSFERÊNCIAS PARA EDUCAÇÃO - AR	0,00	3.000,00	0,00	0,00	0,00	3.000,00
	309 - 3.3.90.14.00	0,00	4.000,00	6.000,00	6.000,00	6.336,00	22.336,00
	104 - MSC - 1.500.1001 - 25% DE IMPOSTOS E TRANSFERÊNCIAS PARA EDUCAÇÃO - AR	0,00	4.000,00	6.000,00	6.000,00	6.336,00	22.336,00
	310 - 3.3.90.30.00	0,00	380.000,00	510.000,00	860.000,00	932.400,00	2.682.400,00
	104 - MSC - 1.500.1001 - 25% DE IMPOSTOS E TRANSFERÊNCIAS PARA EDUCAÇÃO - AR	0,00	200.000,00	300.000,00	550.000,00	580.800,00	1.630.800,00
	111 - MSC - 1.550.0000 - RECURSOS DO SALÁRIO EDUCAÇÃO - QSE	0,00	150.000,00	200.000,00	300.000,00	341.600,00	991.600,00
	115 - MSC - 1.569.0000 - OUTRAS TRANSFERÊNCIAS DE RECURSOS DO FNDE	0,00	30.000,00	10.000,00	10.000,00	10.000,00	60.000,00
	519 - 3.3.90.33.00	0,00	3.000,00	5.000,00	5.000,00	5.280,00	18.280,00
	104 - MSC - 1.500.1001 - 25% DE IMPOSTOS E TRANSFERÊNCIAS PARA EDUCAÇÃO - AR	0,00	3.000,00	5.000,00	5.000,00	5.280,00	18.280,00
	311 - 3.3.90.35.00	0,00	5.000,00	5.000,00	5.000,00	5.280,00	20.280,00
	104 - MSC - 1.500.1001 - 25% DE IMPOSTOS E TRANSFERÊNCIAS PARA EDUCAÇÃO - AR	0,00	5.000,00	5.000,00	5.000,00	5.280,00	20.280,00
	312 - 3.3.90.36.00	0,00	171.000,00	140.000,00	340.000,00	358.480,00	1.009.480,00
	104 - MSC - 1.500.1001 - 25% DE IMPOSTOS E TRANSFERÊNCIAS PARA EDUCAÇÃO - AR	0,00	70.000,00	100.000,00	300.000,00	316.800,00	786.800,00
	111 - MSC - 1.550.0000 - RECURSOS DO SALÁRIO EDUCAÇÃO - QSE	0,00	71.000,00	30.000,00	30.000,00	31.680,00	162.680,00
	115 - MSC - 1.569.0000 - OUTRAS TRANSFERÊNCIAS DE RECURSOS DO FNDE	0,00	30.000,00	10.000,00	10.000,00	10.000,00	60.000,00
	313 - 3.3.90.39.00	0,00	480.000,00	510.000,00	1.770.000,00	1.879.680,00	4.639.680,00
	104 - MSC - 1.500.1001 - 25% DE IMPOSTOS E TRANSFERÊNCIAS PARA EDUCAÇÃO - AR	0,00	320.000,00	420.000,00	1.700.000,00	1.795.200,00	4.235.200,00



Prefeitura Municipal de Tacaimbó

Av. Sebastião Clemente, S/N - Centro - 55.140-000 - Tacaimbó/ PE
CNPJ: 10.091.601/0001-00



Usuário: Tacaimbó

Chave de Autenticação
1174-8383-595

Página
34 / 95

DEMONSTRATIVO DE COMPATIBILIDADE ENTRE PPA E LOA

PPA 2022 - 2025 - Valores em R\$

	Valor global	2022	2023	2024	2025	Total
111 - MSC - 1.550.0000 - RECURSOS DO SALÁRIO EDUCAÇÃO - QSE	0,00	120.000,00	80.000,00	60.000,00	63.360,00	323.360,00
115 - MSC - 1.569.0000 - OUTRAS TRANSFERÊNCIAS DE RECURSOS DO FNDE	0,00	40.000,00	10.000,00	10.000,00	21.120,00	81.120,00
136 - MSC - 1.706.0000 - TRANSFERÊNCIA ESPECIAL DA UNIÃO	0,00	0,00	0,00	0,00	0,00	0,00
1021 - 3.3.90.40.00	0,00	2.000,00	2.000,00	2.000,00	2.112,00	8.112,00
104 - MSC - 1.500.1001 - 25% DE IMPOSTOS E TRANSFERÊNCIAS PARA EDUCAÇÃO - AR	0,00	2.000,00	2.000,00	2.000,00	2.112,00	8.112,00
314 - 3.3.90.47.00	0,00	5.000,00	5.000,00	5.000,00	5.280,00	20.280,00
104 - MSC - 1.500.1001 - 25% DE IMPOSTOS E TRANSFERÊNCIAS PARA EDUCAÇÃO - AR	0,00	5.000,00	5.000,00	5.000,00	5.280,00	20.280,00
916 - 3.3.90.94.00	0,00	5.000,00	5.000,00	5.000,00	5.280,00	20.280,00
104 - MSC - 1.500.1001 - 25% DE IMPOSTOS E TRANSFERÊNCIAS PARA EDUCAÇÃO - AR	0,00	5.000,00	5.000,00	5.000,00	5.280,00	20.280,00
Programa: 1202 - TRANSPORTE ESCOLAR	0,00	150.000,00	670.000,00	804.000,00	888.304,00	2.512.304,00
Ação: 1.49 - AQUISIÇÃO DE VEÍCULOS DESTINADOS AO TRANSPORTE DE ESTUDANTES	0,00	5.000,00	5.000,00	5.000,00	5.280,00	20.280,00
284 - 4.4.90.52.00	0,00	5.000,00	5.000,00	5.000,00	5.280,00	20.280,00
104 - MSC - 1.500.1001 - 25% DE IMPOSTOS E TRANSFERÊNCIAS PARA EDUCAÇÃO - AR	0,00	5.000,00	5.000,00	5.000,00	5.280,00	20.280,00
Ação: 2.68 - OFERECER SERVIÇOS DE TRANSPORTE ESCOLAR REGULAR PARA TODOS	0,00	145.000,00	665.000,00	799.000,00	883.024,00	2.492.024,00
1039 - 3.3.90.30.00	0,00	0,00	20.000,00	15.000,00	15.840,00	50.840,00
101 - MSC - 1.501.0000 - RECURSOS PRÓPRIOS	0,00	0,00	10.000,00	0,00	0,00	10.000,00
104 - MSC - 1.500.1001 - 25% DE IMPOSTOS E TRANSFERÊNCIAS PARA EDUCAÇÃO - AR	0,00	0,00	0,00	10.000,00	10.560,00	20.560,00
114 - MSC - 1.553.0000 - RECURSOS DO PNATE - PROGRAMA NACIONAL DE APOIO AO T	0,00	0,00	10.000,00	5.000,00	5.280,00	20.280,00
285 - 3.3.90.36.00	0,00	13.000,00	8.000,00	8.000,00	8.448,00	37.448,00
104 - MSC - 1.500.1001 - 25% DE IMPOSTOS E TRANSFERÊNCIAS PARA EDUCAÇÃO - AR	0,00	3.000,00	3.000,00	3.000,00	3.168,00	12.168,00
114 - MSC - 1.553.0000 - RECURSOS DO PNATE - PROGRAMA NACIONAL DE APOIO AO T	0,00	10.000,00	5.000,00	5.000,00	5.280,00	25.280,00
286 - 3.3.90.39.00	0,00	132.000,00	637.000,00	776.000,00	858.736,00	2.403.736,00
104 - MSC - 1.500.1001 - 25% DE IMPOSTOS E TRANSFERÊNCIAS PARA EDUCAÇÃO - AR	0,00	30.000,00	500.000,00	630.000,00	665.280,00	1.825.280,00
114 - MSC - 1.553.0000 - RECURSOS DO PNATE - PROGRAMA NACIONAL DE APOIO AO T	0,00	81.000,00	116.000,00	135.000,00	181.840,00	513.840,00
116 - MSC - 1.570.0000 - RECURSOS DE CONVÊNIOS PARA EDUCAÇÃO DO GOVERNO FE	0,00	21.000,00	21.000,00	11.000,00	11.616,00	64.616,00
136 - MSC - 1.706.0000 - TRANSFERÊNCIA ESPECIAL DA UNIÃO	0,00	0,00	0,00	0,00	0,00	0,00
Programa: 1203 - DINHEIRO DIRETO NA ESCOLA (PDDE)	0,00	6.000,00	6.000,00	6.000,00	6.336,00	24.336,00
Ação: 2.73 - MANUTENÇÃO DAS AÇÕES DO PDDE, INCLUINDO AQUISIÇÃO DE	0,00	6.000,00	6.000,00	6.000,00	6.336,00	24.336,00
303 - 3.3.50.43.00	0,00	1.000,00	1.000,00	1.000,00	1.056,00	4.056,00
112 - MSC - 1.551.0000 - RECURSOS DO PDDE - PROGRAMA DINHEIRO DIRETO NA ESCO	0,00	1.000,00	1.000,00	1.000,00	1.056,00	4.056,00
300 - 3.3.90.30.00	0,00	2.000,00	2.000,00	3.000,00	3.168,00	10.168,00
112 - MSC - 1.551.0000 - RECURSOS DO PDDE - PROGRAMA DINHEIRO DIRETO NA ESCO	0,00	2.000,00	2.000,00	3.000,00	3.168,00	10.168,00
301 - 3.3.90.36.00	0,00	1.000,00	1.000,00	1.000,00	1.056,00	4.056,00
112 - MSC - 1.551.0000 - RECURSOS DO PDDE - PROGRAMA DINHEIRO DIRETO NA ESCO	0,00	1.000,00	1.000,00	1.000,00	1.056,00	4.056,00
302 - 3.3.90.39.00	0,00	2.000,00	2.000,00	1.000,00	1.056,00	6.056,00



Prefeitura Municipal de Tacaimbó

Av. Sebastião Clemente, S/N - Centro - 55.140-000 - Tacaimbó/ PE
CNPJ: 10.091.601/0001-00



Usuário: Tacaimbó

Chave de Autenticação
1174-8383-595

Página
35 / 95

DEMONSTRATIVO DE COMPATIBILIDADE ENTRE PPA E LOA

PPA 2022 - 2025 - Valores em R\$

	Valor global	2022	2023	2024	2025	Total
112 - MSC - 1.551.0000 - RECURSOS DO PDDE - PROGRAMA DINHEIRO DIRETO NA ESCO	0,00	2.000,00	2.000,00	1.000,00	1.056,00	6.056,00
Programa: 1204 - MODERNIZAÇÃO E REQUALIFICAÇÃO DA REDE MUNICIPAL DE EDUCAÇÃO.	0,00	370.000,00	413.000,00	487.000,00	508.672,00	1.778.672,00
Ação: 1.36 - PARTICIPAÇÃO NOS INCENTIVOS DO CONSÓRCIO DE MUNICÍPIOS -	0,00	700,00	0,00	100,00	105,60	905,60
802 - 4.4.71.70.00	0,00	700,00	0,00	100,00	105,60	905,60
104 - MSC - 1.500.1001 - 25% DE IMPOSTOS E TRANSFERÊNCIAS PARA EDUCAÇÃO - AR	0,00	700,00	0,00	100,00	105,60	905,60
Ação: 1.55 - AQUISIÇÃO, CONSTRUÇÃO, REFORMA E/OU AMPLIAÇÃO DE UNIDADES	0,00	190.000,00	249.000,00	273.000,00	285.488,00	997.488,00
288 - 4.4.90.51.00	0,00	185.000,00	244.000,00	268.000,00	280.208,00	977.208,00
104 - MSC - 1.500.1001 - 25% DE IMPOSTOS E TRANSFERÊNCIAS PARA EDUCAÇÃO - AR	0,00	5.000,00	70.000,00	5.000,00	5.280,00	85.280,00
111 - MSC - 1.550.0000 - RECURSOS DO SALÁRIO EDUCAÇÃO - QSE	0,00	5.000,00	24.000,00	13.000,00	13.728,00	55.728,00
115 - MSC - 1.569.0000 - OUTRAS TRANSFERÊNCIAS DE RECURSOS DO FNDE	0,00	150.000,00	100.000,00	200.000,00	211.200,00	661.200,00
116 - MSC - 1.570.0000 - RECURSOS DE CONVÊNIOS PARA EDUCAÇÃO DO GOVERNO FE	0,00	25.000,00	50.000,00	50.000,00	50.000,00	175.000,00
289 - 4.4.90.61.00	0,00	5.000,00	5.000,00	5.000,00	5.280,00	20.280,00
104 - MSC - 1.500.1001 - 25% DE IMPOSTOS E TRANSFERÊNCIAS PARA EDUCAÇÃO - AR	0,00	5.000,00	5.000,00	5.000,00	5.280,00	20.280,00
Ação: 1.56 - REEQUIPAMENTO DAS UNIDADES ESCOLARES: AQUISIÇÃO DE VEÍCULOS,	0,00	115.000,00	135.000,00	175.000,00	182.000,00	607.000,00
290 - 4.4.90.52.00	0,00	115.000,00	135.000,00	175.000,00	182.000,00	607.000,00
104 - MSC - 1.500.1001 - 25% DE IMPOSTOS E TRANSFERÊNCIAS PARA EDUCAÇÃO - AR	0,00	5.000,00	5.000,00	5.000,00	5.280,00	20.280,00
111 - MSC - 1.550.0000 - RECURSOS DO SALÁRIO EDUCAÇÃO - QSE	0,00	5.000,00	50.000,00	20.000,00	21.120,00	96.120,00
115 - MSC - 1.569.0000 - OUTRAS TRANSFERÊNCIAS DE RECURSOS DO FNDE	0,00	80.000,00	30.000,00	100.000,00	105.600,00	315.600,00
116 - MSC - 1.570.0000 - RECURSOS DE CONVÊNIOS PARA EDUCAÇÃO DO GOVERNO FE	0,00	25.000,00	50.000,00	50.000,00	50.000,00	175.000,00
Ação: 2.38 - MANUTENÇÃO DAS ATIVIDADES DE EDUCAÇÃO ATRAVÉS DE CONSÓRCIO	0,00	20.000,00	0,00	0,00	0,00	20.000,00
1048 - 3.3.72.30.00	0,00	0,00	0,00	0,00	0,00	0,00
104 - MSC - 1.500.1001 - 25% DE IMPOSTOS E TRANSFERÊNCIAS PARA EDUCAÇÃO - AR	0,00	0,00	0,00	0,00	0,00	0,00
900 - 3.3.72.39.00	0,00	20.000,00	0,00	0,00	0,00	20.000,00
104 - MSC - 1.500.1001 - 25% DE IMPOSTOS E TRANSFERÊNCIAS PARA EDUCAÇÃO - AR	0,00	20.000,00	0,00	0,00	0,00	20.000,00
Ação: 2.46 - PARTICIPAÇÃO NA MANUTENÇÃO DO CONSÓRCIO DE MUNICÍPIOS -	0,00	15.300,00	0,00	9.900,00	10.454,40	35.654,40
783 - 3.1.71.70.00	0,00	2.200,00	0,00	5.900,00	6.230,40	14.330,40
104 - MSC - 1.500.1001 - 25% DE IMPOSTOS E TRANSFERÊNCIAS PARA EDUCAÇÃO - AR	0,00	2.200,00	0,00	5.900,00	6.230,40	14.330,40
801 - 3.3.71.70.00	0,00	13.100,00	0,00	4.000,00	4.224,00	21.324,00
104 - MSC - 1.500.1001 - 25% DE IMPOSTOS E TRANSFERÊNCIAS PARA EDUCAÇÃO - AR	0,00	13.100,00	0,00	4.000,00	4.224,00	21.324,00
Ação: 2.69 - MANUTENÇÃO DAS UNIDADES ESCOLARES DE ENSINO	0,00	13.000,00	13.000,00	13.000,00	13.728,00	52.728,00
291 - 3.3.90.30.00	0,00	5.000,00	5.000,00	5.000,00	5.280,00	20.280,00
104 - MSC - 1.500.1001 - 25% DE IMPOSTOS E TRANSFERÊNCIAS PARA EDUCAÇÃO - AR	0,00	5.000,00	5.000,00	5.000,00	5.280,00	20.280,00
292 - 3.3.90.36.00	0,00	3.000,00	3.000,00	3.000,00	3.168,00	12.168,00
104 - MSC - 1.500.1001 - 25% DE IMPOSTOS E TRANSFERÊNCIAS PARA EDUCAÇÃO - AR	0,00	3.000,00	3.000,00	3.000,00	3.168,00	12.168,00
293 - 3.3.90.39.00	0,00	5.000,00	5.000,00	5.000,00	5.280,00	20.280,00



Prefeitura Municipal de Tacaimbó

Av. Sebastião Clemente, S/N - Centro - 55.140-000 - Tacaimbó/ PE
CNPJ: 10.091.601/0001-00



Usuário: Tacaimbó

Chave de Autenticação
1174-8383-595

Página
36 / 95

DEMONSTRATIVO DE COMPATIBILIDADE ENTRE PPA E LOA

		Valor global	2022	2023	2024	2025	Total
		PPA 2022 - 2025 - Valores em R\$					
	104 - MSC - 1.500.1001 - 25% DE IMPOSTOS E TRANSFERÊNCIAS PARA EDUCAÇÃO - AR	0,00	5.000,00	5.000,00	5.000,00	5.280,00	20.280,00
Ação:	2.70 - CAPACITAÇÃO, TREINAMENTO E QUALIFICAÇÃO DE PROFISSIONAIS DE	0,00	16.000,00	16.000,00	16.000,00	16.896,00	64.896,00
	294 - 3.3.90.30.00	0,00	5.000,00	5.000,00	5.000,00	5.280,00	20.280,00
	104 - MSC - 1.500.1001 - 25% DE IMPOSTOS E TRANSFERÊNCIAS PARA EDUCAÇÃO - AR	0,00	5.000,00	5.000,00	5.000,00	5.280,00	20.280,00
	295 - 3.3.90.35.00	0,00	3.000,00	3.000,00	3.000,00	3.168,00	12.168,00
	104 - MSC - 1.500.1001 - 25% DE IMPOSTOS E TRANSFERÊNCIAS PARA EDUCAÇÃO - AR	0,00	3.000,00	3.000,00	3.000,00	3.168,00	12.168,00
	296 - 3.3.90.36.00	0,00	5.000,00	5.000,00	5.000,00	5.280,00	20.280,00
	104 - MSC - 1.500.1001 - 25% DE IMPOSTOS E TRANSFERÊNCIAS PARA EDUCAÇÃO - AR	0,00	5.000,00	5.000,00	5.000,00	5.280,00	20.280,00
	297 - 3.3.90.39.00	0,00	3.000,00	3.000,00	3.000,00	3.168,00	12.168,00
	104 - MSC - 1.500.1001 - 25% DE IMPOSTOS E TRANSFERÊNCIAS PARA EDUCAÇÃO - AR	0,00	3.000,00	3.000,00	3.000,00	3.168,00	12.168,00
Programa:	1206 - EDUCAÇÃO BÁSICA DE QUALIDADE	0,00	121.000,00	291.000,00	851.000,00	898.656,00	2.161.656,00
Ação:	2.93 - AQUISIÇÃO DE MATERIAL DIDÁTICO ESCOLAR	0,00	105.000,00	75.000,00	35.000,00	36.960,00	251.960,00
	340 - 3.3.90.32.00	0,00	105.000,00	75.000,00	35.000,00	36.960,00	251.960,00
	104 - MSC - 1.500.1001 - 25% DE IMPOSTOS E TRANSFERÊNCIAS PARA EDUCAÇÃO - AR	0,00	5.000,00	5.000,00	5.000,00	5.280,00	20.280,00
	111 - MSC - 1.550.0000 - RECURSOS DO SALÁRIO EDUCAÇÃO - QSE	0,00	100.000,00	70.000,00	30.000,00	31.680,00	231.680,00
Ação:	2.94 - MANUTENÇÃO DO PROGRAMA DE EDUCAÇÃO BÁSICA DE QUALIDADE, NO	0,00	16.000,00	216.000,00	816.000,00	861.696,00	1.909.696,00
	341 - 3.3.90.30.00	0,00	3.000,00	3.000,00	3.000,00	3.168,00	12.168,00
	104 - MSC - 1.500.1001 - 25% DE IMPOSTOS E TRANSFERÊNCIAS PARA EDUCAÇÃO - AR	0,00	3.000,00	3.000,00	3.000,00	3.168,00	12.168,00
	1043 - 3.3.90.34.00	0,00	0,00	200.000,00	800.000,00	844.800,00	1.844.800,00
	104 - MSC - 1.500.1001 - 25% DE IMPOSTOS E TRANSFERÊNCIAS PARA EDUCAÇÃO - AR	0,00	0,00	200.000,00	800.000,00	844.800,00	1.844.800,00
	342 - 3.3.90.35.00	0,00	5.000,00	5.000,00	5.000,00	5.280,00	20.280,00
	104 - MSC - 1.500.1001 - 25% DE IMPOSTOS E TRANSFERÊNCIAS PARA EDUCAÇÃO - AR	0,00	5.000,00	5.000,00	5.000,00	5.280,00	20.280,00
	343 - 3.3.90.36.00	0,00	5.000,00	5.000,00	5.000,00	5.280,00	20.280,00
	104 - MSC - 1.500.1001 - 25% DE IMPOSTOS E TRANSFERÊNCIAS PARA EDUCAÇÃO - AR	0,00	5.000,00	5.000,00	5.000,00	5.280,00	20.280,00
	344 - 3.3.90.39.00	0,00	3.000,00	3.000,00	3.000,00	3.168,00	12.168,00
	104 - MSC - 1.500.1001 - 25% DE IMPOSTOS E TRANSFERÊNCIAS PARA EDUCAÇÃO - AR	0,00	3.000,00	3.000,00	3.000,00	3.168,00	12.168,00
Programa:	1209 - PRÓ-CONSELHO	0,00	4.000,00	4.000,00	4.000,00	4.760,40	16.760,40
Ação:	2.76 - APOIO AS ATIVIDADES DE CONTROLE SOCIAL E MANUTENÇÃO DE	0,00	4.000,00	4.000,00	4.000,00	4.760,40	16.760,40
	315 - 3.3.90.30.00	0,00	2.000,00	2.000,00	2.000,00	2.112,00	8.112,00
	104 - MSC - 1.500.1001 - 25% DE IMPOSTOS E TRANSFERÊNCIAS PARA EDUCAÇÃO - AR	0,00	2.000,00	2.000,00	2.000,00	2.112,00	8.112,00
	316 - 3.3.90.36.00	0,00	1.000,00	1.000,00	1.000,00	1.592,40	4.592,40
	104 - MSC - 1.500.1001 - 25% DE IMPOSTOS E TRANSFERÊNCIAS PARA EDUCAÇÃO - AR	0,00	1.000,00	1.000,00	1.000,00	1.592,40	4.592,40
	317 - 3.3.90.39.00	0,00	1.000,00	1.000,00	1.000,00	1.056,00	4.056,00
	104 - MSC - 1.500.1001 - 25% DE IMPOSTOS E TRANSFERÊNCIAS PARA EDUCAÇÃO - AR	0,00	1.000,00	1.000,00	1.000,00	1.056,00	4.056,00
Programa:	1210 - NOVAS TECNOLOGIAS NA OFERTA DO ENSINO	0,00	13.000,00	13.000,00	13.000,00	13.728,00	52.728,00



Prefeitura Municipal de Tacaimbó

Av. Sebastião Clemente, S/N - Centro - 55.140-000 - Tacaimbó/ PE
CNPJ: 10.091.601/0001-00



Usuário: Tacaimbó

Chave de Autenticação
1174-8383-595

Página
37 / 95

DEMONSTRATIVO DE COMPATIBILIDADE ENTRE PPA E LOA

PPA 2022 - 2025 - Valores em R\$

		Valor global	2022	2023	2024	2025	Total
Ação:	1.62 - AQUISIÇÃO DE EQUIPAMENTOS DE INFORMÁTICA, INCLUSIVE DE	0,00	5.000,00	5.000,00	5.000,00	5.280,00	20.280,00
	305 - 4.4.90.52.00	0,00	5.000,00	5.000,00	5.000,00	5.280,00	20.280,00
	104 - MSC - 1.500.1001 - 25% DE IMPOSTOS E TRANSFERÊNCIAS PARA EDUCAÇÃO - AR	0,00	5.000,00	5.000,00	5.000,00	5.280,00	20.280,00
Ação:	2.141 - MANUTENÇÃO DAS AÇÕES VINCULADAS AO PROGRAMA.	0,00	8.000,00	8.000,00	8.000,00	8.448,00	32.448,00
	714 - 3.3.90.30.00	0,00	2.000,00	2.000,00	2.000,00	2.112,00	8.112,00
	104 - MSC - 1.500.1001 - 25% DE IMPOSTOS E TRANSFERÊNCIAS PARA EDUCAÇÃO - AR	0,00	2.000,00	2.000,00	2.000,00	2.112,00	8.112,00
	715 - 3.3.90.35.00	0,00	2.000,00	2.000,00	2.000,00	2.112,00	8.112,00
	104 - MSC - 1.500.1001 - 25% DE IMPOSTOS E TRANSFERÊNCIAS PARA EDUCAÇÃO - AR	0,00	2.000,00	2.000,00	2.000,00	2.112,00	8.112,00
	716 - 3.3.90.36.00	0,00	2.000,00	2.000,00	2.000,00	2.112,00	8.112,00
	104 - MSC - 1.500.1001 - 25% DE IMPOSTOS E TRANSFERÊNCIAS PARA EDUCAÇÃO - AR	0,00	2.000,00	2.000,00	2.000,00	2.112,00	8.112,00
	717 - 3.3.90.39.00	0,00	2.000,00	2.000,00	2.000,00	2.112,00	8.112,00
	104 - MSC - 1.500.1001 - 25% DE IMPOSTOS E TRANSFERÊNCIAS PARA EDUCAÇÃO - AR	0,00	2.000,00	2.000,00	2.000,00	2.112,00	8.112,00
Programa:	1212 - APOIO À QUALIFICAÇÃO PROFISSIONAL DE PROFESSORES DA EDUCAÇÃO	0,00	12.200,00	12.000,00	12.000,00	12.672,00	48.872,00
Ação:	2.83 - APOIO FINANCEIRO E LOGÍSTICO AOS PROFESSORES DA REDE MUNICIPAL	0,00	12.200,00	12.000,00	12.000,00	12.672,00	48.872,00
	318 - 3.3.90.32.00	0,00	3.000,00	3.000,00	3.000,00	3.168,00	12.168,00
	104 - MSC - 1.500.1001 - 25% DE IMPOSTOS E TRANSFERÊNCIAS PARA EDUCAÇÃO - AR	0,00	3.000,00	3.000,00	3.000,00	3.168,00	12.168,00
	319 - 3.3.90.36.00	0,00	3.000,00	3.000,00	3.000,00	3.168,00	12.168,00
	104 - MSC - 1.500.1001 - 25% DE IMPOSTOS E TRANSFERÊNCIAS PARA EDUCAÇÃO - AR	0,00	3.000,00	3.000,00	3.000,00	3.168,00	12.168,00
	320 - 3.3.90.39.00	0,00	3.200,00	3.000,00	3.000,00	3.168,00	12.368,00
	104 - MSC - 1.500.1001 - 25% DE IMPOSTOS E TRANSFERÊNCIAS PARA EDUCAÇÃO - AR	0,00	3.200,00	3.000,00	3.000,00	3.168,00	12.368,00
	321 - 3.3.90.48.00	0,00	3.000,00	3.000,00	3.000,00	3.168,00	12.168,00
	104 - MSC - 1.500.1001 - 25% DE IMPOSTOS E TRANSFERÊNCIAS PARA EDUCAÇÃO - AR	0,00	3.000,00	3.000,00	3.000,00	3.168,00	12.168,00
Programa:	1213 - ASSISTÊNCIA AO ESTUDANTE CARENTE	0,00	10.000,00	10.000,00	10.000,00	10.560,00	40.560,00
Ação:	2.71 - MANUTENÇÃO DAS AÇÕES DO PROGRAMA, DOAÇÃO DE BOLSAS DE	0,00	10.000,00	10.000,00	10.000,00	10.560,00	40.560,00
	298 - 3.3.90.18.00	0,00	5.000,00	5.000,00	5.000,00	5.280,00	20.280,00
	104 - MSC - 1.500.1001 - 25% DE IMPOSTOS E TRANSFERÊNCIAS PARA EDUCAÇÃO - AR	0,00	5.000,00	5.000,00	5.000,00	5.280,00	20.280,00
	299 - 3.3.90.32.00	0,00	5.000,00	5.000,00	5.000,00	5.280,00	20.280,00
	104 - MSC - 1.500.1001 - 25% DE IMPOSTOS E TRANSFERÊNCIAS PARA EDUCAÇÃO - AR	0,00	5.000,00	5.000,00	5.000,00	5.280,00	20.280,00
Programa:	1215 - OLIMPÍADA MUNICIPAL DE MATEMÁTICA E LÍNGUA PORTUGUESA	0,00	7.000,00	7.000,00	7.000,00	7.392,00	28.392,00
Ação:	2.84 - IMPLANTAÇÃO E MANUTENÇÃO DAS ATIVIDADES DO PROGRAMA	0,00	7.000,00	7.000,00	7.000,00	7.392,00	28.392,00
	322 - 3.3.90.30.00	0,00	1.000,00	1.000,00	1.000,00	1.056,00	4.056,00
	104 - MSC - 1.500.1001 - 25% DE IMPOSTOS E TRANSFERÊNCIAS PARA EDUCAÇÃO - AR	0,00	1.000,00	1.000,00	1.000,00	1.056,00	4.056,00
	323 - 3.3.90.31.00	0,00	2.000,00	2.000,00	2.000,00	2.112,00	8.112,00
	104 - MSC - 1.500.1001 - 25% DE IMPOSTOS E TRANSFERÊNCIAS PARA EDUCAÇÃO - AR	0,00	2.000,00	2.000,00	2.000,00	2.112,00	8.112,00
	324 - 3.3.90.36.00	0,00	2.000,00	2.000,00	2.000,00	2.112,00	8.112,00



Prefeitura Municipal de Tacaimbó

Av. Sebastião Clemente, S/N - Centro - 55.140-000 - Tacaimbó/ PE
CNPJ: 10.091.601/0001-00



Usuário: Tacaimbó

Chave de Autenticação
1174-8383-595

Página
38 / 95

DEMONSTRATIVO DE COMPATIBILIDADE ENTRE PPA E LOA

PPA 2022 - 2025 - Valores em R\$

	Valor global	2022	2023	2024	2025	Total
104 - MSC - 1.500.1001 - 25% DE IMPOSTOS E TRANSFERÊNCIAS PARA EDUCAÇÃO - AR	0,00	2.000,00	2.000,00	2.000,00	2.112,00	8.112,00
325 - 3.3.90.39.00	0,00	2.000,00	2.000,00	2.000,00	2.112,00	8.112,00
104 - MSC - 1.500.1001 - 25% DE IMPOSTOS E TRANSFERÊNCIAS PARA EDUCAÇÃO - AR	0,00	2.000,00	2.000,00	2.000,00	2.112,00	8.112,00
Programa: 1217 - APOIO ÀS INSTITUIÇÕES EDUCACIONAIS SEM FINS LUCRATIVOS	0,00	5.000,00	5.000,00	5.000,00	5.280,00	20.280,00
Ação: 2.74 - REALIZAÇÃO DE PARCERIA E APOIO A INSTITUIÇÕES EDUCACIONAIS SEM	0,00	5.000,00	5.000,00	5.000,00	5.280,00	20.280,00
304 - 3.3.50.43.00	0,00	5.000,00	5.000,00	5.000,00	5.280,00	20.280,00
101 - MSC - 1.501.0000 - RECURSOS PRÓPRIOS	0,00	5.000,00	5.000,00	5.000,00	5.280,00	20.280,00
Subfunção: 362 - Ensino Médio	0,00	241.000,00	191.000,00	281.000,00	296.736,00	1.009.736,00
Programa: 1202 - TRANSPORTE ESCOLAR	0,00	241.000,00	191.000,00	281.000,00	296.736,00	1.009.736,00
Ação: 2.85 - MANUTENÇÃO DAS ATIVIDADES DO TRANSPORTE ESCOLAR - ENSINO	0,00	241.000,00	191.000,00	281.000,00	296.736,00	1.009.736,00
1040 - 3.3.90.30.00	0,00	0,00	20.000,00	10.000,00	10.560,00	40.560,00
101 - MSC - 1.501.0000 - RECURSOS PRÓPRIOS	0,00	0,00	5.000,00	5.000,00	5.280,00	15.280,00
114 - MSC - 1.553.0000 - RECURSOS DO PNATE - PROGRAMA NACIONAL DE APOIO AO T	0,00	0,00	15.000,00	5.000,00	5.280,00	25.280,00
547 - 3.3.90.36.00	0,00	26.000,00	16.000,00	16.000,00	16.896,00	74.896,00
101 - MSC - 1.501.0000 - RECURSOS PRÓPRIOS	0,00	5.000,00	5.000,00	5.000,00	5.280,00	20.280,00
114 - MSC - 1.553.0000 - RECURSOS DO PNATE - PROGRAMA NACIONAL DE APOIO AO T	0,00	10.000,00	5.000,00	5.000,00	5.280,00	25.280,00
117 - MSC - 1.571.0000 - RECURSOS DE CONVÊNIOS PARA EDUCAÇÃO DO GOVERNO ES	0,00	11.000,00	6.000,00	6.000,00	6.336,00	29.336,00
326 - 3.3.90.39.00	0,00	215.000,00	155.000,00	255.000,00	269.280,00	894.280,00
101 - MSC - 1.501.0000 - RECURSOS PRÓPRIOS	0,00	5.000,00	5.000,00	5.000,00	5.280,00	20.280,00
114 - MSC - 1.553.0000 - RECURSOS DO PNATE - PROGRAMA NACIONAL DE APOIO AO T	0,00	50.000,00	5.000,00	5.000,00	5.280,00	65.280,00
117 - MSC - 1.571.0000 - RECURSOS DE CONVÊNIOS PARA EDUCAÇÃO DO GOVERNO ES	0,00	160.000,00	145.000,00	245.000,00	258.720,00	808.720,00
136 - MSC - 1.706.0000 - TRANSFERÊNCIA ESPECIAL DA UNIÃO	0,00	0,00	0,00	0,00	0,00	0,00
Subfunção: 363 - Ensino Profissional	0,00	14.000,00	14.000,00	14.000,00	14.784,00	56.784,00
Programa: 1211 - ENSINO TÉCNICO PROFISSIONALIZANTE	0,00	14.000,00	14.000,00	14.000,00	14.784,00	56.784,00
Ação: 1.98 - AQUISIÇÃO DE MÓVEIS, EQUIPAMENTOS E MATERIAIS, INCLUSIVE	0,00	2.000,00	2.000,00	2.000,00	2.112,00	8.112,00
718 - 4.4.90.52.00	0,00	2.000,00	2.000,00	2.000,00	2.112,00	8.112,00
101 - MSC - 1.501.0000 - RECURSOS PRÓPRIOS	0,00	2.000,00	2.000,00	2.000,00	2.112,00	8.112,00
Ação: 1.99 - CONSTRUÇÃO, REFORMA E/OU AMPLIAÇÃO DE IMÓVEIS A SEREM	0,00	2.000,00	2.000,00	2.000,00	2.112,00	8.112,00
719 - 4.4.90.51.00	0,00	2.000,00	2.000,00	2.000,00	2.112,00	8.112,00
101 - MSC - 1.501.0000 - RECURSOS PRÓPRIOS	0,00	2.000,00	2.000,00	2.000,00	2.112,00	8.112,00
Ação: 2.86 - MANUTENÇÃO DAS ATIVIDADES DO ENSINO PROFISSIONALIZANTE NO	0,00	10.000,00	10.000,00	10.000,00	10.560,00	40.560,00
327 - 3.3.90.30.00	0,00	2.000,00	2.000,00	2.000,00	2.112,00	8.112,00
101 - MSC - 1.501.0000 - RECURSOS PRÓPRIOS	0,00	2.000,00	2.000,00	2.000,00	2.112,00	8.112,00
328 - 3.3.90.36.00	0,00	3.000,00	3.000,00	3.000,00	3.168,00	12.168,00
101 - MSC - 1.501.0000 - RECURSOS PRÓPRIOS	0,00	3.000,00	3.000,00	3.000,00	3.168,00	12.168,00



Prefeitura Municipal de Tacaimbó

Av. Sebastião Clemente, S/N - Centro - 55.140-000 - Tacaimbó/ PE
CNPJ: 10.091.601/0001-00



Usuário: Tacaimbó

Chave de Autenticação
1174-8383-595

Página
39 / 95

DEMONSTRATIVO DE COMPATIBILIDADE ENTRE PPA E LOA

		PPA 2022 - 2025 - Valores em R\$					
		Valor global	2022	2023	2024	2025	Total
329 - 3.3.90.39.00		0,00	5.000,00	5.000,00	5.000,00	5.280,00	20.280,00
101 - MSC - 1.501.0000 - RECURSOS PRÓPRIOS		0,00	5.000,00	5.000,00	5.000,00	5.280,00	20.280,00
Subfunção:	364 - Ensino Superior	0,00	59.000,00	224.000,00	224.000,00	236.544,00	743.544,00
Programa:	1207 - TRANSPORTE ESCOLAR UNIVERSITÁRIO	0,00	14.000,00	204.000,00	204.000,00	215.424,00	637.424,00
Ação:	2.87 - MANUTENÇÃO DO TRANSPORTE ESCOLAR PARA ESTUDANTES	0,00	14.000,00	204.000,00	204.000,00	215.424,00	637.424,00
330 - 3.3.90.18.00		0,00	3.000,00	3.000,00	3.000,00	3.168,00	12.168,00
101 - MSC - 1.501.0000 - RECURSOS PRÓPRIOS		0,00	3.000,00	3.000,00	3.000,00	3.168,00	12.168,00
331 - 3.3.90.36.00		0,00	1.000,00	1.000,00	1.000,00	1.056,00	4.056,00
101 - MSC - 1.501.0000 - RECURSOS PRÓPRIOS		0,00	1.000,00	1.000,00	1.000,00	1.056,00	4.056,00
332 - 3.3.90.39.00		0,00	10.000,00	200.000,00	200.000,00	211.200,00	621.200,00
101 - MSC - 1.501.0000 - RECURSOS PRÓPRIOS		0,00	10.000,00	200.000,00	200.000,00	211.200,00	621.200,00
136 - MSC - 1.706.0000 - TRANSFERÊNCIA ESPECIAL DA UNIÃO		0,00	0,00	0,00	0,00	0,00	0,00
Programa:	1218 - PROGRAMA MUNICÍPIO AMIGO DA EDUCAÇÃO	0,00	45.000,00	20.000,00	20.000,00	21.120,00	106.120,00
Ação:	2.166 - MANUTENÇÃO DAS ATIVIDADES DO PROGRAMA MUNICÍPIO AMIGO DA	0,00	45.000,00	20.000,00	20.000,00	21.120,00	106.120,00
1018 - 3.3.90.39.00		0,00	45.000,00	20.000,00	20.000,00	21.120,00	106.120,00
101 - MSC - 1.501.0000 - RECURSOS PRÓPRIOS		0,00	45.000,00	20.000,00	20.000,00	21.120,00	106.120,00
Subfunção:	365 - Educação Infantil	0,00	384.000,00	814.000,00	1.269.400,00	1.265.926,40	3.733.326,40
Programa:	1202 - TRANSPORTE ESCOLAR	0,00	20.000,00	20.000,00	20.000,00	21.120,00	81.120,00
Ação:	2.91 - MANUTENÇÃO DAS ATIVIDADES DO TRANSPORTE ESCOLAR - PNATE	0,00	20.000,00	20.000,00	20.000,00	21.120,00	81.120,00
1041 - 3.3.90.30.00		0,00	0,00	10.000,00	10.000,00	10.560,00	30.560,00
101 - MSC - 1.501.0000 - RECURSOS PRÓPRIOS		0,00	0,00	5.000,00	5.000,00	5.280,00	15.280,00
114 - MSC - 1.553.0000 - RECURSOS DO PNATE - PROGRAMA NACIONAL DE APOIO AO T		0,00	0,00	5.000,00	5.000,00	5.280,00	15.280,00
548 - 3.3.90.36.00		0,00	10.000,00	5.000,00	5.000,00	5.280,00	25.280,00
114 - MSC - 1.553.0000 - RECURSOS DO PNATE - PROGRAMA NACIONAL DE APOIO AO T		0,00	10.000,00	5.000,00	5.000,00	5.280,00	25.280,00
354 - 3.3.90.39.00		0,00	10.000,00	5.000,00	5.000,00	5.280,00	25.280,00
114 - MSC - 1.553.0000 - RECURSOS DO PNATE - PROGRAMA NACIONAL DE APOIO AO T		0,00	10.000,00	5.000,00	5.000,00	5.280,00	25.280,00
Programa:	1208 - PROINFÂNCIA	0,00	364.000,00	794.000,00	1.249.400,00	1.244.806,40	3.652.206,40
Ação:	1.60 - CONSTRUÇÃO, REFORMA E/OU AMPLIAÇÃO DE IMÓVEIS E INSTALAÇÃO DA	0,00	300.000,00	625.000,00	1.155.000,00	1.138.480,00	3.218.480,00
333 - 4.4.90.51.00		0,00	300.000,00	625.000,00	1.155.000,00	1.138.480,00	3.218.480,00
104 - MSC - 1.500.1001 - 25% DE IMPOSTOS E TRANSFERÊNCIAS PARA EDUCAÇÃO - AR		0,00	5.000,00	5.000,00	5.000,00	5.280,00	20.280,00
115 - MSC - 1.569.0000 - OUTRAS TRANSFERÊNCIAS DE RECURSOS DO FNDE		0,00	270.000,00	170.000,00	1.000.000,00	983.200,00	2.423.200,00
116 - MSC - 1.570.0000 - RECURSOS DE CONVÊNIOS PARA EDUCAÇÃO DO GOVERNO FE		0,00	0,00	400.000,00	100.000,00	100.000,00	600.000,00
117 - MSC - 1.571.0000 - RECURSOS DE CONVÊNIOS PARA EDUCAÇÃO DO GOVERNO ES		0,00	25.000,00	50.000,00	50.000,00	50.000,00	175.000,00
Ação:	1.61 - AQUISIÇÃO DE EQUIPAMENTOS E MATERIAL PERMANENTE PARA CRECHES	0,00	30.000,00	55.000,00	55.000,00	55.280,00	195.280,00
334 - 4.4.90.52.00		0,00	30.000,00	55.000,00	55.000,00	55.280,00	195.280,00



Prefeitura Municipal de Tacaimbó

Av. Sebastião Clemente, S/N - Centro - 55.140-000 - Tacaimbó/ PE
CNPJ: 10.091.601/0001-00



Usuário: Tacaimbó

Chave de Autenticação
1174-8383-595

Página
40 / 95

DEMONSTRATIVO DE COMPATIBILIDADE ENTRE PPA E LOA

PPA 2022 - 2025 - Valores em R\$

	Valor global	2022	2023	2024	2025	Total
104 - MSC - 1.500.1001 - 25% DE IMPOSTOS E TRANSFERÊNCIAS PARA EDUCAÇÃO - AR	0,00	5.000,00	5.000,00	5.000,00	5.280,00	20.280,00
117 - MSC - 1.571.0000 - RECURSOS DE CONVÊNIOS PARA EDUCAÇÃO DO GOVERNO ES	0,00	25.000,00	50.000,00	50.000,00	50.000,00	175.000,00
Ação: 2.88 - MANUTENÇÃO DE CRECHES, UNIDADES DE EDUCAÇÃO INFANTIL E	0,00	34.000,00	114.000,00	33.400,00	44.710,40	226.110,40
335 - 3.1.90.04.00	0,00	5.000,00	5.000,00	5.000,00	5.280,00	20.280,00
104 - MSC - 1.500.1001 - 25% DE IMPOSTOS E TRANSFERÊNCIAS PARA EDUCAÇÃO - AR	0,00	5.000,00	5.000,00	5.000,00	5.280,00	20.280,00
336 - 3.1.90.11.00	0,00	5.000,00	5.000,00	4.000,00	4.224,00	18.224,00
104 - MSC - 1.500.1001 - 25% DE IMPOSTOS E TRANSFERÊNCIAS PARA EDUCAÇÃO - AR	0,00	5.000,00	5.000,00	4.000,00	4.224,00	18.224,00
337 - 3.3.90.30.00	0,00	18.000,00	98.000,00	18.400,00	28.870,40	163.270,40
104 - MSC - 1.500.1001 - 25% DE IMPOSTOS E TRANSFERÊNCIAS PARA EDUCAÇÃO - AR	0,00	3.000,00	3.000,00	8.400,00	8.870,40	23.270,40
115 - MSC - 1.569.0000 - OUTRAS TRANSFERÊNCIAS DE RECURSOS DO FNDE	0,00	15.000,00	95.000,00	10.000,00	20.000,00	140.000,00
338 - 3.3.90.36.00	0,00	3.000,00	3.000,00	3.000,00	3.168,00	12.168,00
104 - MSC - 1.500.1001 - 25% DE IMPOSTOS E TRANSFERÊNCIAS PARA EDUCAÇÃO - AR	0,00	3.000,00	3.000,00	3.000,00	3.168,00	12.168,00
339 - 3.3.90.39.00	0,00	3.000,00	3.000,00	3.000,00	3.168,00	12.168,00
104 - MSC - 1.500.1001 - 25% DE IMPOSTOS E TRANSFERÊNCIAS PARA EDUCAÇÃO - AR	0,00	3.000,00	3.000,00	3.000,00	3.168,00	12.168,00
Ação: 2.197 - MELHORIA DA APRENDIZAGEM, AVALIAÇÃO DE DESEMPENHO E	0,00	0,00	0,00	6.000,00	6.336,00	12.336,00
1166 - 3.1.90.04.00	0,00	0,00	0,00	1.000,00	1.056,00	2.056,00
104 - MSC - 1.500.1001 - 25% DE IMPOSTOS E TRANSFERÊNCIAS PARA EDUCAÇÃO - AR	0,00	0,00	0,00	1.000,00	1.056,00	2.056,00
1167 - 3.1.90.13.00	0,00	0,00	0,00	1.000,00	1.056,00	2.056,00
104 - MSC - 1.500.1001 - 25% DE IMPOSTOS E TRANSFERÊNCIAS PARA EDUCAÇÃO - AR	0,00	0,00	0,00	1.000,00	1.056,00	2.056,00
1168 - 3.3.90.30.00	0,00	0,00	0,00	1.000,00	1.056,00	2.056,00
104 - MSC - 1.500.1001 - 25% DE IMPOSTOS E TRANSFERÊNCIAS PARA EDUCAÇÃO - AR	0,00	0,00	0,00	1.000,00	1.056,00	2.056,00
1169 - 3.3.90.32.00	0,00	0,00	0,00	1.000,00	1.056,00	2.056,00
104 - MSC - 1.500.1001 - 25% DE IMPOSTOS E TRANSFERÊNCIAS PARA EDUCAÇÃO - AR	0,00	0,00	0,00	1.000,00	1.056,00	2.056,00
1170 - 3.3.90.36.00	0,00	0,00	0,00	1.000,00	1.056,00	2.056,00
104 - MSC - 1.500.1001 - 25% DE IMPOSTOS E TRANSFERÊNCIAS PARA EDUCAÇÃO - AR	0,00	0,00	0,00	1.000,00	1.056,00	2.056,00
1171 - 3.3.90.39.00	0,00	0,00	0,00	1.000,00	1.056,00	2.056,00
104 - MSC - 1.500.1001 - 25% DE IMPOSTOS E TRANSFERÊNCIAS PARA EDUCAÇÃO - AR	0,00	0,00	0,00	1.000,00	1.056,00	2.056,00
Subfunção: 366 - Educação de Jovens e Adultos	0,00	46.000,00	45.000,00	41.000,00	71.616,00	203.616,00
Programa: 1214 - EDUCAÇÃO DE JOVENS E ADULTOS	0,00	46.000,00	45.000,00	41.000,00	71.616,00	203.616,00
Ação: 2.95 - MANUTENÇÃO DAS ATIVIDADES DO PROGRAMA JOVENS E ADULTOS	0,00	46.000,00	45.000,00	41.000,00	71.616,00	203.616,00
345 - 3.1.90.04.00	0,00	2.000,00	2.000,00	2.000,00	2.112,00	8.112,00
104 - MSC - 1.500.1001 - 25% DE IMPOSTOS E TRANSFERÊNCIAS PARA EDUCAÇÃO - AR	0,00	2.000,00	2.000,00	2.000,00	2.112,00	8.112,00
346 - 3.1.90.11.00	0,00	2.000,00	2.000,00	2.000,00	2.112,00	8.112,00
104 - MSC - 1.500.1001 - 25% DE IMPOSTOS E TRANSFERÊNCIAS PARA EDUCAÇÃO - AR	0,00	2.000,00	2.000,00	2.000,00	2.112,00	8.112,00
347 - 3.3.90.30.00	0,00	15.000,00	15.000,00	15.000,00	25.280,00	70.280,00



Prefeitura Municipal de Tacaimbó

Av. Sebastião Clemente, S/N - Centro - 55.140-000 - Tacaimbó/ PE
CNPJ: 10.091.601/0001-00



Usuário: Tacaimbó

Chave de Autenticação
1174-8383-595

Página
41 / 95

DEMONSTRATIVO DE COMPATIBILIDADE ENTRE PPA E LOA

PPA 2022 - 2025 - Valores em R\$

	Valor global	2022	2023	2024	2025	Total
104 - MSC - 1.500.1001 - 25% DE IMPOSTOS E TRANSFERÊNCIAS PARA EDUCAÇÃO - AR	0,00	5.000,00	5.000,00	5.000,00	5.280,00	20.280,00
115 - MSC - 1.569.0000 - OUTRAS TRANSFERÊNCIAS DE RECURSOS DO FNDE	0,00	10.000,00	10.000,00	10.000,00	20.000,00	50.000,00
348 - 3.3.90.36.00	0,00	11.000,00	11.000,00	11.000,00	21.056,00	54.056,00
104 - MSC - 1.500.1001 - 25% DE IMPOSTOS E TRANSFERÊNCIAS PARA EDUCAÇÃO - AR	0,00	1.000,00	1.000,00	1.000,00	1.056,00	4.056,00
115 - MSC - 1.569.0000 - OUTRAS TRANSFERÊNCIAS DE RECURSOS DO FNDE	0,00	10.000,00	10.000,00	10.000,00	20.000,00	50.000,00
349 - 3.3.90.39.00	0,00	16.000,00	15.000,00	11.000,00	21.056,00	63.056,00
104 - MSC - 1.500.1001 - 25% DE IMPOSTOS E TRANSFERÊNCIAS PARA EDUCAÇÃO - AR	0,00	1.000,00	1.000,00	1.000,00	1.056,00	4.056,00
115 - MSC - 1.569.0000 - OUTRAS TRANSFERÊNCIAS DE RECURSOS DO FNDE	0,00	15.000,00	14.000,00	10.000,00	20.000,00	59.000,00
Subfunção: 367 - Educação Especial	0,00	16.000,00	14.700,00	13.700,00	14.467,20	58.867,20
Programa: 1205 - EDUCAÇÃO ESPECIAL	0,00	16.000,00	14.700,00	13.700,00	14.467,20	58.867,20
Ação: 1.96 - EXECUÇÃO DE PEQUENAS OBRAS QUE VISEM ASSEGURAR A PLENA	0,00	5.000,00	3.700,00	2.700,00	2.851,20	14.251,20
712 - 4.4.90.51.00	0,00	5.000,00	3.700,00	2.700,00	2.851,20	14.251,20
104 - MSC - 1.500.1001 - 25% DE IMPOSTOS E TRANSFERÊNCIAS PARA EDUCAÇÃO - AR	0,00	5.000,00	3.700,00	2.700,00	2.851,20	14.251,20
Ação: 1.97 - AQUISIÇÃO DE EQUIPAMENTOS E MATERIAS DIVERSOS QUE SE DESTINEM	0,00	5.000,00	5.000,00	5.000,00	5.280,00	20.280,00
713 - 4.4.90.52.00	0,00	5.000,00	5.000,00	5.000,00	5.280,00	20.280,00
104 - MSC - 1.500.1001 - 25% DE IMPOSTOS E TRANSFERÊNCIAS PARA EDUCAÇÃO - AR	0,00	5.000,00	5.000,00	5.000,00	5.280,00	20.280,00
Ação: 2.96 - MANUTENÇÃO DO PROGRAMA DE EDUCAÇÃO ESPECIAL, INCLUINDO AÇÕES	0,00	6.000,00	6.000,00	6.000,00	6.336,00	24.336,00
350 - 3.3.90.30.00	0,00	2.000,00	2.000,00	2.000,00	2.112,00	8.112,00
104 - MSC - 1.500.1001 - 25% DE IMPOSTOS E TRANSFERÊNCIAS PARA EDUCAÇÃO - AR	0,00	2.000,00	2.000,00	2.000,00	2.112,00	8.112,00
351 - 3.3.90.32.00	0,00	2.000,00	2.000,00	2.000,00	2.112,00	8.112,00
104 - MSC - 1.500.1001 - 25% DE IMPOSTOS E TRANSFERÊNCIAS PARA EDUCAÇÃO - AR	0,00	2.000,00	2.000,00	2.000,00	2.112,00	8.112,00
352 - 3.3.90.36.00	0,00	1.000,00	1.000,00	1.000,00	1.056,00	4.056,00
104 - MSC - 1.500.1001 - 25% DE IMPOSTOS E TRANSFERÊNCIAS PARA EDUCAÇÃO - AR	0,00	1.000,00	1.000,00	1.000,00	1.056,00	4.056,00
353 - 3.3.90.39.00	0,00	1.000,00	1.000,00	1.000,00	1.056,00	4.056,00
104 - MSC - 1.500.1001 - 25% DE IMPOSTOS E TRANSFERÊNCIAS PARA EDUCAÇÃO - AR	0,00	1.000,00	1.000,00	1.000,00	1.056,00	4.056,00
Função: 28 - Encargos Especiais	0,00	2.000,00	2.000,00	3.000,00	3.168,00	10.168,00
Subfunção: 846 - Outros Encargos Especiais	0,00	2.000,00	2.000,00	3.000,00	3.168,00	10.168,00
Programa: 0 - OPERAÇÕES ESPECIAIS	0,00	2.000,00	2.000,00	3.000,00	3.168,00	10.168,00
Ação: 0.3 - INDENIZAÇÕES E RESTITUIÇÕES	0,00	2.000,00	2.000,00	3.000,00	3.168,00	10.168,00
523 - 3.3.90.93.00	0,00	2.000,00	2.000,00	3.000,00	3.168,00	10.168,00
104 - MSC - 1.500.1001 - 25% DE IMPOSTOS E TRANSFERÊNCIAS PARA EDUCAÇÃO - AR	0,00	1.000,00	1.000,00	1.000,00	1.056,00	4.056,00
115 - MSC - 1.569.0000 - OUTRAS TRANSFERÊNCIAS DE RECURSOS DO FNDE	0,00	1.000,00	1.000,00	2.000,00	2.112,00	6.112,00
Unidade orçamentária: 51002 - DEPARTAMENTO DE CULTURA E ESPORTES	0,00	1.720.000,00	2.067.000,00	2.193.000,00	2.942.268,40	8.922.268,40
Função: 13 - Cultura	0,00	1.244.000,00	1.554.000,00	1.646.000,00	1.738.176,00	6.182.176,00
Subfunção: 122 - Administração Geral	0,00	29.000,00	29.000,00	24.000,00	25.344,00	107.344,00



Prefeitura Municipal de Tacaimbó

Av. Sebastião Clemente, S/N - Centro - 55.140-000 - Tacaimbó/ PE
CNPJ: 10.091.601/0001-00



Usuário: Tacaimbó

Chave de Autenticação
1174-8383-595

Página
42 / 95

DEMONSTRATIVO DE COMPATIBILIDADE ENTRE PPA E LOA

PPA 2022 - 2025 - Valores em R\$

	Valor global	2022	2023	2024	2025	Total
Programa: 1301 - AÇÕES CULTURAIS E TURÍSTICAS	0,00	29.000,00	29.000,00	24.000,00	25.344,00	107.344,00
Ação: 1.107 - MANUTENÇÃO DAS AÇÕES DE MITIGAÇÃO DOS EFEITOS DA COVID-19 NO	0,00	2.000,00	2.000,00	2.000,00	2.112,00	8.112,00
951 - 4.4.90.52.00	0,00	2.000,00	2.000,00	2.000,00	2.112,00	8.112,00
101 - MSC - 1.501.0000 - RECURSOS PRÓPRIOS	0,00	2.000,00	2.000,00	2.000,00	2.112,00	8.112,00
Ação: 2.164 - MANUTENÇÃO DAS AÇÕES DE MITIGAÇÃO DOS EFEITOS DA COVID-19 NA	0,00	27.000,00	27.000,00	22.000,00	23.232,00	99.232,00
952 - 3.3.90.30.00	0,00	3.000,00	3.000,00	3.000,00	3.168,00	12.168,00
101 - MSC - 1.501.0000 - RECURSOS PRÓPRIOS	0,00	3.000,00	3.000,00	3.000,00	3.168,00	12.168,00
953 - 3.3.90.31.00	0,00	3.000,00	3.000,00	3.000,00	3.168,00	12.168,00
101 - MSC - 1.501.0000 - RECURSOS PRÓPRIOS	0,00	3.000,00	3.000,00	3.000,00	3.168,00	12.168,00
954 - 3.3.90.36.00	0,00	3.000,00	3.000,00	3.000,00	3.168,00	12.168,00
101 - MSC - 1.501.0000 - RECURSOS PRÓPRIOS	0,00	3.000,00	3.000,00	3.000,00	3.168,00	12.168,00
955 - 3.3.90.39.00	0,00	5.000,00	5.000,00	5.000,00	5.280,00	20.280,00
101 - MSC - 1.501.0000 - RECURSOS PRÓPRIOS	0,00	5.000,00	5.000,00	5.000,00	5.280,00	20.280,00
956 - 3.3.90.43.00	0,00	10.000,00	10.000,00	5.000,00	5.280,00	30.280,00
101 - MSC - 1.501.0000 - RECURSOS PRÓPRIOS	0,00	10.000,00	10.000,00	5.000,00	5.280,00	30.280,00
957 - 3.3.90.48.00	0,00	3.000,00	3.000,00	3.000,00	3.168,00	12.168,00
101 - MSC - 1.501.0000 - RECURSOS PRÓPRIOS	0,00	3.000,00	3.000,00	3.000,00	3.168,00	12.168,00
Subfunção: 392 - Difusão Cultural	0,00	1.215.000,00	1.525.000,00	1.622.000,00	1.712.832,00	6.074.832,00
Programa: 1301 - AÇÕES CULTURAIS E TURÍSTICAS	0,00	759.000,00	749.000,00	936.000,00	988.416,00	3.432.416,00
Ação: 1.40 - CONSTRUÇÃO, REFORMA E/OU AMPLIAÇÃO DE INSTALAÇÕES DE APOIO A	0,00	102.000,00	102.000,00	102.000,00	107.712,00	413.712,00
409 - 4.4.90.51.00	0,00	102.000,00	102.000,00	102.000,00	107.712,00	413.712,00
101 - MSC - 1.501.0000 - RECURSOS PRÓPRIOS	0,00	2.000,00	2.000,00	2.000,00	2.112,00	8.112,00
128 - MSC - 1.700.0000 - RECURSOS DE CONVÊNIOS DO GOVERNO FEDERAL	0,00	100.000,00	100.000,00	100.000,00	105.600,00	405.600,00
Ação: 2.56 - PROMOÇÃO DE EVENTOS E FESTIVIDADES LOCAIS	0,00	550.000,00	535.000,00	737.000,00	778.272,00	2.600.272,00
410 - 3.3.90.30.00	0,00	50.000,00	50.000,00	65.000,00	68.640,00	233.640,00
101 - MSC - 1.501.0000 - RECURSOS PRÓPRIOS	0,00	10.000,00	10.000,00	10.000,00	10.560,00	40.560,00
128 - MSC - 1.700.0000 - RECURSOS DE CONVÊNIOS DO GOVERNO FEDERAL	0,00	20.000,00	20.000,00	40.000,00	42.240,00	122.240,00
129 - MSC - 1.701.0000 - RECURSOS DE CONVÊNIOS DO GOVERNO ESTADUAL	0,00	20.000,00	20.000,00	15.000,00	15.840,00	70.840,00
411 - 3.3.90.31.00	0,00	10.000,00	10.000,00	10.000,00	10.560,00	40.560,00
101 - MSC - 1.501.0000 - RECURSOS PRÓPRIOS	0,00	10.000,00	10.000,00	10.000,00	10.560,00	40.560,00
412 - 3.3.90.32.00	0,00	30.000,00	30.000,00	15.000,00	15.840,00	90.840,00
101 - MSC - 1.501.0000 - RECURSOS PRÓPRIOS	0,00	10.000,00	10.000,00	10.000,00	10.560,00	40.560,00
128 - MSC - 1.700.0000 - RECURSOS DE CONVÊNIOS DO GOVERNO FEDERAL	0,00	20.000,00	20.000,00	5.000,00	5.280,00	50.280,00
413 - 3.3.90.36.00	0,00	130.000,00	130.000,00	92.000,00	97.152,00	449.152,00
101 - MSC - 1.501.0000 - RECURSOS PRÓPRIOS	0,00	50.000,00	50.000,00	70.000,00	73.920,00	243.920,00



Prefeitura Municipal de Tacaimbó

Av. Sebastião Clemente, S/N - Centro - 55.140-000 - Tacaimbó/ PE
CNPJ: 10.091.601/0001-00



Usuário: Tacaimbó

Chave de Autenticação
1174-8383-595

Página
43 / 95

DEMONSTRATIVO DE COMPATIBILIDADE ENTRE PPA E LOA

PPA 2022 - 2025 - Valores em R\$

	Valor global	2022	2023	2024	2025	Total
128 - MSC - 1.700.0000 - RECURSOS DE CONVÊNIOS DO GOVERNO FEDERAL	0,00	50.000,00	50.000,00	5.000,00	5.280,00	110.280,00
129 - MSC - 1.701.0000 - RECURSOS DE CONVÊNIOS DO GOVERNO ESTADUAL	0,00	30.000,00	30.000,00	17.000,00	17.952,00	94.952,00
414 - 3.3.90.39.00	0,00	330.000,00	315.000,00	555.000,00	586.080,00	1.786.080,00
101 - MSC - 1.501.0000 - RECURSOS PRÓPRIOS	0,00	200.000,00	200.000,00	500.000,00	528.000,00	1.428.000,00
128 - MSC - 1.700.0000 - RECURSOS DE CONVÊNIOS DO GOVERNO FEDERAL	0,00	80.000,00	85.000,00	35.000,00	36.960,00	236.960,00
129 - MSC - 1.701.0000 - RECURSOS DE CONVÊNIOS DO GOVERNO ESTADUAL	0,00	50.000,00	30.000,00	20.000,00	21.120,00	121.120,00
Ação: 2.57 - MANUTENÇÃO DAS AÇÕES DO PROGRAMA AÇÕES CULTURAIS	0,00	107.000,00	112.000,00	97.000,00	102.432,00	418.432,00
419 - 3.3.50.43.00	0,00	2.000,00	2.000,00	2.000,00	2.112,00	8.112,00
101 - MSC - 1.501.0000 - RECURSOS PRÓPRIOS	0,00	2.000,00	2.000,00	2.000,00	2.112,00	8.112,00
415 - 3.3.90.18.00	0,00	15.000,00	20.000,00	20.000,00	21.120,00	76.120,00
101 - MSC - 1.501.0000 - RECURSOS PRÓPRIOS	0,00	15.000,00	20.000,00	20.000,00	21.120,00	76.120,00
416 - 3.3.90.30.00	0,00	30.000,00	30.000,00	25.000,00	26.400,00	111.400,00
101 - MSC - 1.501.0000 - RECURSOS PRÓPRIOS	0,00	10.000,00	10.000,00	20.000,00	21.120,00	61.120,00
128 - MSC - 1.700.0000 - RECURSOS DE CONVÊNIOS DO GOVERNO FEDERAL	0,00	20.000,00	20.000,00	5.000,00	5.280,00	50.280,00
417 - 3.3.90.36.00	0,00	30.000,00	30.000,00	25.000,00	26.400,00	111.400,00
101 - MSC - 1.501.0000 - RECURSOS PRÓPRIOS	0,00	10.000,00	10.000,00	20.000,00	21.120,00	61.120,00
128 - MSC - 1.700.0000 - RECURSOS DE CONVÊNIOS DO GOVERNO FEDERAL	0,00	20.000,00	20.000,00	5.000,00	5.280,00	50.280,00
418 - 3.3.90.39.00	0,00	30.000,00	30.000,00	25.000,00	26.400,00	111.400,00
101 - MSC - 1.501.0000 - RECURSOS PRÓPRIOS	0,00	10.000,00	10.000,00	20.000,00	21.120,00	61.120,00
128 - MSC - 1.700.0000 - RECURSOS DE CONVÊNIOS DO GOVERNO FEDERAL	0,00	20.000,00	20.000,00	5.000,00	5.280,00	50.280,00
Programa: 2704 - PROMOVENDO A CULTURA	0,00	456.000,00	776.000,00	686.000,00	724.416,00	2.642.416,00
Ação: 1.63 - AQUISIÇÃO DE MÓVEIS, INSTRUMENTOS E AQUIPAMENTOS DIVERSOS	0,00	2.000,00	2.000,00	2.000,00	2.112,00	8.112,00
403 - 4.4.90.52.00	0,00	2.000,00	2.000,00	2.000,00	2.112,00	8.112,00
101 - MSC - 1.501.0000 - RECURSOS PRÓPRIOS	0,00	2.000,00	2.000,00	2.000,00	2.112,00	8.112,00
Ação: 1.101 - CONSTRUÇÃO, REFORMA E/OU AMPLIAÇÃO DE INSTALAÇÕES DE APOIO À	0,00	2.000,00	2.000,00	2.000,00	2.112,00	8.112,00
721 - 4.4.90.51.00	0,00	2.000,00	2.000,00	2.000,00	2.112,00	8.112,00
101 - MSC - 1.501.0000 - RECURSOS PRÓPRIOS	0,00	2.000,00	2.000,00	2.000,00	2.112,00	8.112,00
Ação: 2.54 - MANUTENÇÃO DAS AÇÕES VINCULADAS AO PROGRAMA DE PROMOÇÃO DA	0,00	322.000,00	312.000,00	312.000,00	329.472,00	1.275.472,00
404 - 3.1.90.11.00	0,00	280.000,00	280.000,00	280.000,00	295.680,00	1.135.680,00
101 - MSC - 1.501.0000 - RECURSOS PRÓPRIOS	0,00	280.000,00	280.000,00	280.000,00	295.680,00	1.135.680,00
907 - 3.1.90.94.00	0,00	10.000,00	0,00	0,00	0,00	10.000,00
101 - MSC - 1.501.0000 - RECURSOS PRÓPRIOS	0,00	10.000,00	0,00	0,00	0,00	10.000,00
405 - 3.3.90.14.00	0,00	2.000,00	2.000,00	2.000,00	2.112,00	8.112,00
101 - MSC - 1.501.0000 - RECURSOS PRÓPRIOS	0,00	2.000,00	2.000,00	2.000,00	2.112,00	8.112,00
406 - 3.3.90.30.00	0,00	10.000,00	10.000,00	10.000,00	10.560,00	40.560,00



Prefeitura Municipal de Tacaimbó

Av. Sebastião Clemente, S/N - Centro - 55.140-000 - Tacaimbó/ PE
CNPJ: 10.091.601/0001-00



Usuário: Tacaimbó

Chave de Autenticação
1174-8383-595

Página
44 / 95

DEMONSTRATIVO DE COMPATIBILIDADE ENTRE PPA E LOA

		Valor global	2022	2023	2024	2025	Total
		PPA 2022 - 2025 - Valores em R\$					
	101 - MSC - 1.501.0000 - RECURSOS PRÓPRIOS	0,00	10.000,00	10.000,00	10.000,00	10.560,00	40.560,00
	407 - 3.3.90.36.00	0,00	10.000,00	10.000,00	10.000,00	10.560,00	40.560,00
	101 - MSC - 1.501.0000 - RECURSOS PRÓPRIOS	0,00	10.000,00	10.000,00	10.000,00	10.560,00	40.560,00
	408 - 3.3.90.39.00	0,00	10.000,00	10.000,00	10.000,00	10.560,00	40.560,00
	101 - MSC - 1.501.0000 - RECURSOS PRÓPRIOS	0,00	10.000,00	10.000,00	10.000,00	10.560,00	40.560,00
Ação:	2.142 - PROMOÇÃO DE EVENTOS E FESTIVIDADES LOCAIS.	0,00	130.000,00	460.000,00	370.000,00	390.720,00	1.350.720,00
	722 - 3.3.90.30.00	0,00	30.000,00	30.000,00	25.000,00	26.400,00	111.400,00
	101 - MSC - 1.501.0000 - RECURSOS PRÓPRIOS	0,00	10.000,00	10.000,00	10.000,00	10.560,00	40.560,00
	129 - MSC - 1.701.0000 - RECURSOS DE CONVÊNIOS DO GOVERNO ESTADUAL	0,00	20.000,00	20.000,00	15.000,00	15.840,00	70.840,00
	723 - 3.3.90.36.00	0,00	40.000,00	50.000,00	45.000,00	47.520,00	182.520,00
	101 - MSC - 1.501.0000 - RECURSOS PRÓPRIOS	0,00	10.000,00	30.000,00	30.000,00	31.680,00	101.680,00
	129 - MSC - 1.701.0000 - RECURSOS DE CONVÊNIOS DO GOVERNO ESTADUAL	0,00	30.000,00	20.000,00	15.000,00	15.840,00	80.840,00
	724 - 3.3.90.39.00	0,00	60.000,00	380.000,00	300.000,00	316.800,00	1.056.800,00
	101 - MSC - 1.501.0000 - RECURSOS PRÓPRIOS	0,00	10.000,00	350.000,00	280.000,00	295.680,00	935.680,00
	129 - MSC - 1.701.0000 - RECURSOS DE CONVÊNIOS DO GOVERNO ESTADUAL	0,00	50.000,00	30.000,00	20.000,00	21.120,00	121.120,00
Função:	14 - Direitos da Cidadania	0,00	101.000,00	100.000,00	65.000,00	68.640,00	334.640,00
Subfunção:	333 - Empregabilidade	0,00	7.000,00	6.000,00	6.000,00	6.336,00	25.336,00
Programa:	1402 - PRIMEIRO EMPREGO	0,00	7.000,00	6.000,00	6.000,00	6.336,00	25.336,00
Ação:	2.60 - MANUTENÇÃO DAS AÇÕES VINCULADAS AO PROGRAMA PRIMEIRO	0,00	7.000,00	6.000,00	6.000,00	6.336,00	25.336,00
	423 - 3.3.90.30.00	0,00	2.000,00	2.000,00	2.000,00	2.112,00	8.112,00
	101 - MSC - 1.501.0000 - RECURSOS PRÓPRIOS	0,00	2.000,00	2.000,00	2.000,00	2.112,00	8.112,00
	424 - 3.3.90.36.00	0,00	2.000,00	2.000,00	2.000,00	2.112,00	8.112,00
	101 - MSC - 1.501.0000 - RECURSOS PRÓPRIOS	0,00	2.000,00	2.000,00	2.000,00	2.112,00	8.112,00
	425 - 3.3.90.39.00	0,00	3.000,00	2.000,00	2.000,00	2.112,00	9.112,00
	101 - MSC - 1.501.0000 - RECURSOS PRÓPRIOS	0,00	3.000,00	2.000,00	2.000,00	2.112,00	9.112,00
Subfunção:	422 - Direitos Individuais, Coletivos e Difusos	0,00	94.000,00	94.000,00	59.000,00	62.304,00	309.304,00
Programa:	1401 - CASA DA JUVENTUDE	0,00	94.000,00	94.000,00	59.000,00	62.304,00	309.304,00
Ação:	1.103 - CONSTRUÇÃO, REFORMA E/OU AMPLIAÇÃO DE INSTALAÇÃO PARA A CASA	0,00	2.000,00	2.000,00	2.000,00	2.112,00	8.112,00
	733 - 4.4.90.51.00	0,00	2.000,00	2.000,00	2.000,00	2.112,00	8.112,00
	101 - MSC - 1.501.0000 - RECURSOS PRÓPRIOS	0,00	2.000,00	2.000,00	2.000,00	2.112,00	8.112,00
Ação:	1.104 - AQUISIÇÃO DE MÓVEIS, INSTRUMENTOS E EQUIPAMENTOS DIVERSAS	0,00	2.000,00	2.000,00	2.000,00	2.112,00	8.112,00
	734 - 4.4.90.52.00	0,00	2.000,00	2.000,00	2.000,00	2.112,00	8.112,00
	101 - MSC - 1.501.0000 - RECURSOS PRÓPRIOS	0,00	2.000,00	2.000,00	2.000,00	2.112,00	8.112,00
Ação:	2.55 - MANUTENÇÃO DAS ATIVIDADES VOLTADAS AO PROGRAMA CASA DA	0,00	60.000,00	60.000,00	25.000,00	26.400,00	171.400,00
	420 - 3.3.90.30.00	0,00	12.000,00	12.000,00	7.000,00	7.392,00	38.392,00



Prefeitura Municipal de Tacaimbó

Av. Sebastião Clemente, S/N - Centro - 55.140-000 - Tacaimbó/ PE
CNPJ: 10.091.601/0001-00



Usuário: Tacaimbó

Chave de Autenticação
1174-8383-595

Página
45 / 95

DEMONSTRATIVO DE COMPATIBILIDADE ENTRE PPA E LOA

PPA 2022 - 2025 - Valores em R\$

	Valor global	2022	2023	2024	2025	Total
101 - MSC - 1.501.0000 - RECURSOS PRÓPRIOS	0,00	2.000,00	2.000,00	2.000,00	2.112,00	8.112,00
128 - MSC - 1.700.0000 - RECURSOS DE CONVÊNIOS DO GOVERNO FEDERAL	0,00	10.000,00	10.000,00	5.000,00	5.280,00	30.280,00
421 - 3.3.90.36.00	0,00	25.000,00	25.000,00	10.000,00	10.560,00	70.560,00
101 - MSC - 1.501.0000 - RECURSOS PRÓPRIOS	0,00	5.000,00	5.000,00	5.000,00	5.280,00	20.280,00
128 - MSC - 1.700.0000 - RECURSOS DE CONVÊNIOS DO GOVERNO FEDERAL	0,00	20.000,00	20.000,00	5.000,00	5.280,00	50.280,00
422 - 3.3.90.39.00	0,00	23.000,00	23.000,00	8.000,00	8.448,00	62.448,00
101 - MSC - 1.501.0000 - RECURSOS PRÓPRIOS	0,00	3.000,00	3.000,00	3.000,00	3.168,00	12.168,00
128 - MSC - 1.700.0000 - RECURSOS DE CONVÊNIOS DO GOVERNO FEDERAL	0,00	20.000,00	20.000,00	5.000,00	5.280,00	50.280,00
Ação: 2.145 - PROMOÇÃO DE AÇÕES DE CAPACITAÇÃO TÉCNICO PROFISSIONAL	0,00	15.000,00	15.000,00	15.000,00	15.840,00	60.840,00
735 - 3.3.90.30.00	0,00	5.000,00	5.000,00	5.000,00	5.280,00	20.280,00
101 - MSC - 1.501.0000 - RECURSOS PRÓPRIOS	0,00	5.000,00	5.000,00	5.000,00	5.280,00	20.280,00
736 - 3.3.90.36.00	0,00	5.000,00	5.000,00	5.000,00	5.280,00	20.280,00
101 - MSC - 1.501.0000 - RECURSOS PRÓPRIOS	0,00	5.000,00	5.000,00	5.000,00	5.280,00	20.280,00
737 - 3.3.90.39.00	0,00	5.000,00	5.000,00	5.000,00	5.280,00	20.280,00
101 - MSC - 1.501.0000 - RECURSOS PRÓPRIOS	0,00	5.000,00	5.000,00	5.000,00	5.280,00	20.280,00
Ação: 2.146 - PROMOÇÃO DE AÇÕES DE INCENTIVO A CULTURA DE PAZ, INCLUINDO	0,00	15.000,00	15.000,00	15.000,00	15.840,00	60.840,00
738 - 3.3.90.30.00	0,00	5.000,00	5.000,00	5.000,00	5.280,00	20.280,00
101 - MSC - 1.501.0000 - RECURSOS PRÓPRIOS	0,00	5.000,00	5.000,00	5.000,00	5.280,00	20.280,00
739 - 3.3.90.36.00	0,00	5.000,00	5.000,00	5.000,00	5.280,00	20.280,00
101 - MSC - 1.501.0000 - RECURSOS PRÓPRIOS	0,00	5.000,00	5.000,00	5.000,00	5.280,00	20.280,00
740 - 3.3.90.39.00	0,00	5.000,00	5.000,00	5.000,00	5.280,00	20.280,00
101 - MSC - 1.501.0000 - RECURSOS PRÓPRIOS	0,00	5.000,00	5.000,00	5.000,00	5.280,00	20.280,00
Função: 27 - Desporto e Lazer	0,00	375.000,00	413.000,00	482.000,00	1.135.452,40	2.405.452,40
Subfunção: 812 - Desporto Comunitário	0,00	256.000,00	294.000,00	363.000,00	1.009.788,40	1.922.788,40
Programa: 2701 - PROMOVENDO O DESPORTO E O LAZER	0,00	98.000,00	111.000,00	265.000,00	906.300,40	1.380.300,40
Ação: 1.65 - CONSTRUÇÃO, REFORMA E RECUPERAÇÃO DE QUADRAS, CAMPOS DE	0,00	52.000,00	52.000,00	202.000,00	839.772,40	1.145.772,40
426 - 4.4.90.51.00	0,00	52.000,00	52.000,00	202.000,00	839.772,40	1.145.772,40
101 - MSC - 1.501.0000 - RECURSOS PRÓPRIOS	0,00	2.000,00	2.000,00	2.000,00	628.572,40	634.572,40
128 - MSC - 1.700.0000 - RECURSOS DE CONVÊNIOS DO GOVERNO FEDERAL	0,00	50.000,00	50.000,00	200.000,00	211.200,00	511.200,00
136 - MSC - 1.706.0000 - TRANSFERÊNCIA ESPECIAL DA UNIÃO	0,00	0,00	0,00	0,00	0,00	0,00
Ação: 1.102 - AQUISIÇÃO DE MÓVEIS E EQUIPAMENTOS DIVERSOS PARA AS AÇÕES DO	0,00	2.000,00	2.000,00	2.000,00	2.112,00	8.112,00
725 - 4.4.90.52.00	0,00	2.000,00	2.000,00	2.000,00	2.112,00	8.112,00
101 - MSC - 1.501.0000 - RECURSOS PRÓPRIOS	0,00	2.000,00	2.000,00	2.000,00	2.112,00	8.112,00
Ação: 2.58 - MANUTENÇÃO DAS ATIVIDADES VINCULADAS AOS ESPORTES E AO LAZER	0,00	19.000,00	27.000,00	27.000,00	28.512,00	101.512,00
427 - 3.3.90.30.00	0,00	15.000,00	15.000,00	15.000,00	15.840,00	60.840,00



Prefeitura Municipal de Tacaimbó

Av. Sebastião Clemente, S/N - Centro - 55.140-000 - Tacaimbó/ PE
CNPJ: 10.091.601/0001-00



Usuário: Tacaimbó

Chave de Autenticação
1174-8383-595

Página
46 / 95

DEMONSTRATIVO DE COMPATIBILIDADE ENTRE PPA E LOA

PPA 2022 - 2025 - Valores em R\$

	Valor global	2022	2023	2024	2025	Total
101 - MSC - 1.501.0000 - RECURSOS PRÓPRIOS	0,00	15.000,00	15.000,00	15.000,00	15.840,00	60.840,00
428 - 3.3.90.36.00	0,00	2.000,00	10.000,00	10.000,00	10.560,00	32.560,00
101 - MSC - 1.501.0000 - RECURSOS PRÓPRIOS	0,00	2.000,00	10.000,00	10.000,00	10.560,00	32.560,00
429 - 3.3.90.39.00	0,00	2.000,00	2.000,00	2.000,00	2.112,00	8.112,00
101 - MSC - 1.501.0000 - RECURSOS PRÓPRIOS	0,00	2.000,00	2.000,00	2.000,00	2.112,00	8.112,00
Ação: 2.143 - APOIAR OS EVENTOS E TORNEIOS ESPORTIVOS DO MUNICÍPIO,	0,00	25.000,00	30.000,00	30.000,00	31.680,00	116.680,00
727 - 3.3.90.32.00	0,00	5.000,00	5.000,00	5.000,00	5.280,00	20.280,00
101 - MSC - 1.501.0000 - RECURSOS PRÓPRIOS	0,00	5.000,00	5.000,00	5.000,00	5.280,00	20.280,00
728 - 3.3.90.36.00	0,00	10.000,00	20.000,00	20.000,00	21.120,00	71.120,00
101 - MSC - 1.501.0000 - RECURSOS PRÓPRIOS	0,00	10.000,00	20.000,00	20.000,00	21.120,00	71.120,00
726 - 3.3.90.39.00	0,00	10.000,00	5.000,00	5.000,00	5.280,00	25.280,00
101 - MSC - 1.501.0000 - RECURSOS PRÓPRIOS	0,00	10.000,00	5.000,00	5.000,00	5.280,00	25.280,00
Ação: 2.189 - GESTÃO DA POLÍTICA DE INICIAÇÃO ESPORTIVA PELO LAZER PARA	0,00	0,00	0,00	4.000,00	4.224,00	8.224,00
1133 - 3.3.90.30.00	0,00	0,00	0,00	1.000,00	1.056,00	2.056,00
101 - MSC - 1.501.0000 - RECURSOS PRÓPRIOS	0,00	0,00	0,00	1.000,00	1.056,00	2.056,00
1134 - 3.3.90.32.00	0,00	0,00	0,00	1.000,00	1.056,00	2.056,00
101 - MSC - 1.501.0000 - RECURSOS PRÓPRIOS	0,00	0,00	0,00	1.000,00	1.056,00	2.056,00
1135 - 3.3.90.36.00	0,00	0,00	0,00	1.000,00	1.056,00	2.056,00
101 - MSC - 1.501.0000 - RECURSOS PRÓPRIOS	0,00	0,00	0,00	1.000,00	1.056,00	2.056,00
1136 - 3.3.90.39.00	0,00	0,00	0,00	1.000,00	1.056,00	2.056,00
101 - MSC - 1.501.0000 - RECURSOS PRÓPRIOS	0,00	0,00	0,00	1.000,00	1.056,00	2.056,00
Programa: 2702 - DESPORTO AMADOR	0,00	158.000,00	183.000,00	98.000,00	103.488,00	542.488,00
Ação: 2.61 - APOIAR OS EVENTOS E TORNEIOS ESPORT. DO MUNICÍPIO,	0,00	158.000,00	183.000,00	98.000,00	103.488,00	542.488,00
430 - 3.3.90.30.00	0,00	60.000,00	60.000,00	35.000,00	36.960,00	191.960,00
101 - MSC - 1.501.0000 - RECURSOS PRÓPRIOS	0,00	10.000,00	10.000,00	30.000,00	31.680,00	81.680,00
128 - MSC - 1.700.0000 - RECURSOS DE CONVÊNIOS DO GOVERNO FEDERAL	0,00	50.000,00	50.000,00	5.000,00	5.280,00	110.280,00
431 - 3.3.90.31.00	0,00	10.000,00	10.000,00	10.000,00	10.560,00	40.560,00
101 - MSC - 1.501.0000 - RECURSOS PRÓPRIOS	0,00	10.000,00	10.000,00	10.000,00	10.560,00	40.560,00
432 - 3.3.90.32.00	0,00	3.000,00	3.000,00	3.000,00	3.168,00	12.168,00
101 - MSC - 1.501.0000 - RECURSOS PRÓPRIOS	0,00	3.000,00	3.000,00	3.000,00	3.168,00	12.168,00
433 - 3.3.90.36.00	0,00	25.000,00	30.000,00	15.000,00	15.840,00	85.840,00
101 - MSC - 1.501.0000 - RECURSOS PRÓPRIOS	0,00	5.000,00	10.000,00	10.000,00	10.560,00	35.560,00
128 - MSC - 1.700.0000 - RECURSOS DE CONVÊNIOS DO GOVERNO FEDERAL	0,00	20.000,00	20.000,00	5.000,00	5.280,00	50.280,00
434 - 3.3.90.39.00	0,00	60.000,00	70.000,00	25.000,00	26.400,00	181.400,00
101 - MSC - 1.501.0000 - RECURSOS PRÓPRIOS	0,00	10.000,00	20.000,00	20.000,00	21.120,00	71.120,00



Prefeitura Municipal de Tacaimbó

Av. Sebastião Clemente, S/N - Centro - 55.140-000 - Tacaimbó/ PE
CNPJ: 10.091.601/0001-00



Usuário: Tacaimbó

Chave de Autenticação
1174-8383-595

Página
47 / 95

DEMONSTRATIVO DE COMPATIBILIDADE ENTRE PPA E LOA

PPA 2022 - 2025 - Valores em R\$

	Valor global	2022	2023	2024	2025	Total
128 - MSC - 1.700.0000 - RECURSOS DE CONVÊNIOS DO GOVERNO FEDERAL	0,00	50.000,00	50.000,00	5.000,00	5.280,00	110.280,00
1042 - 3.3.90.48.00	0,00	0,00	10.000,00	10.000,00	10.560,00	30.560,00
101 - MSC - 1.501.0000 - RECURSOS PRÓPRIOS	0,00	0,00	10.000,00	10.000,00	10.560,00	30.560,00
Subfunção: 813 - Lazer	0,00	119.000,00	119.000,00	119.000,00	125.664,00	482.664,00
Programa: 2703 - ACADEMIA DA CIDADE	0,00	119.000,00	119.000,00	119.000,00	125.664,00	482.664,00
Ação: 1.67 - EXECUÇÃO DE OBRAS DE ESTRUTURA FÍSICA ESPORTIVA, INCLUINDO	0,00	104.000,00	104.000,00	104.000,00	109.824,00	421.824,00
435 - 4.4.90.51.00	0,00	102.000,00	102.000,00	102.000,00	107.712,00	413.712,00
101 - MSC - 1.501.0000 - RECURSOS PRÓPRIOS	0,00	2.000,00	2.000,00	2.000,00	2.112,00	8.112,00
128 - MSC - 1.700.0000 - RECURSOS DE CONVÊNIOS DO GOVERNO FEDERAL	0,00	100.000,00	100.000,00	100.000,00	105.600,00	405.600,00
436 - 4.4.90.52.00	0,00	2.000,00	2.000,00	2.000,00	2.112,00	8.112,00
101 - MSC - 1.501.0000 - RECURSOS PRÓPRIOS	0,00	2.000,00	2.000,00	2.000,00	2.112,00	8.112,00
Ação: 2.144 - MANUTENÇÃO DAS ATIVIDADES VINCULADAS AO PROGRAMA ACADEMIA	0,00	15.000,00	15.000,00	15.000,00	15.840,00	60.840,00
730 - 3.3.90.30.00	0,00	5.000,00	5.000,00	5.000,00	5.280,00	20.280,00
101 - MSC - 1.501.0000 - RECURSOS PRÓPRIOS	0,00	5.000,00	5.000,00	5.000,00	5.280,00	20.280,00
731 - 3.3.90.36.00	0,00	5.000,00	5.000,00	5.000,00	5.280,00	20.280,00
101 - MSC - 1.501.0000 - RECURSOS PRÓPRIOS	0,00	5.000,00	5.000,00	5.000,00	5.280,00	20.280,00
732 - 3.3.90.39.00	0,00	5.000,00	5.000,00	5.000,00	5.280,00	20.280,00
101 - MSC - 1.501.0000 - RECURSOS PRÓPRIOS	0,00	5.000,00	5.000,00	5.000,00	5.280,00	20.280,00
Unidade orçamentária: 51003 - FUNDO DE MANUTENÇÃO E DESENVOLVIMENTO D	0,00	9.120.000,00	11.042.000,00	14.594.000,00	15.412.336,00	50.168.336,00
Função: 12 - Educação	0,00	9.120.000,00	11.042.000,00	14.594.000,00	15.412.336,00	50.168.336,00
Subfunção: 361 - Ensino Fundamental	0,00	7.484.000,00	8.698.500,00	11.396.500,00	12.034.704,00	39.613.704,00
Programa: 1202 - TRANSPORTE ESCOLAR	0,00	82.000,00	50.000,00	180.000,00	190.080,00	502.080,00
Ação: 2.92 - MANUTENÇÃO DAS ATIVIDADES DO TRANSPORTE ESCOLAR - RECURSOS	0,00	82.000,00	50.000,00	180.000,00	190.080,00	502.080,00
355 - 3.3.90.30.00	0,00	20.000,00	20.000,00	20.000,00	21.120,00	81.120,00
106 - MSC - 1.540.0000 - FUNDEB - DESPESAS DIVERSAS	0,00	20.000,00	20.000,00	20.000,00	21.120,00	81.120,00
356 - 3.3.90.36.00	0,00	12.000,00	10.000,00	10.000,00	10.560,00	42.560,00
106 - MSC - 1.540.0000 - FUNDEB - DESPESAS DIVERSAS	0,00	12.000,00	10.000,00	10.000,00	10.560,00	42.560,00
357 - 3.3.90.39.00	0,00	50.000,00	20.000,00	150.000,00	158.400,00	378.400,00
106 - MSC - 1.540.0000 - FUNDEB - DESPESAS DIVERSAS	0,00	50.000,00	20.000,00	150.000,00	158.400,00	378.400,00
Programa: 1206 - EDUCAÇÃO BÁSICA DE QUALIDADE	0,00	7.402.000,00	8.648.500,00	11.216.500,00	11.844.624,00	39.111.624,00
Ação: 1.57 - CONSTRUÇÃO, REFORMA E/OU EXPANSÃO DA REDE ESCOLAR DE ENSINO	0,00	15.000,00	15.250,00	20.250,00	21.384,00	71.884,00
358 - 4.4.90.51.00	0,00	15.000,00	15.250,00	20.250,00	21.384,00	71.884,00
110 - MSC - 1.542.0000 - COMPLEMENTO DA UNIÃO - VAAT - FUNDEB - DEMAIS DESPES	0,00	15.000,00	15.250,00	20.250,00	21.384,00	71.884,00
Ação: 1.58 - AQUISIÇÃO DE VEÍCULOS, MÓVEIS, MÁQUINAS E EQUIPAMENTOS	0,00	14.000,00	20.000,00	80.000,00	84.480,00	198.480,00
359 - 4.4.90.52.00	0,00	14.000,00	20.000,00	80.000,00	84.480,00	198.480,00



Prefeitura Municipal de Tacaimbó

Av. Sebastião Clemente, S/N - Centro - 55.140-000 - Tacaimbó/ PE
CNPJ: 10.091.601/0001-00



Usuário: Tacaimbó

Chave de Autenticação
1174-8383-595

Página
48 / 95

DEMONSTRATIVO DE COMPATIBILIDADE ENTRE PPA E LOA

		Valor global	2022	2023	2024	PPA 2022 - 2025 - Valores em R\$	
						2025	Total
	110 - MSC - 1.542.0000 - COMPLEMENTO DA UNIÃO - VAAT - FUNDEB - DEMAIS DESPES	0,00	14.000,00	20.000,00	80.000,00	84.480,00	198.480,00
Ação:	1.59 - DESAPROPRIAÇÃO DE IMÓVEIS PARA A EDUCAÇÃO	0,00	1.750,00	10.000,00	40.000,00	42.240,00	93.990,00
	360 - 4.4.90.61.00	0,00	1.750,00	10.000,00	40.000,00	42.240,00	93.990,00
	110 - MSC - 1.542.0000 - COMPLEMENTO DA UNIÃO - VAAT - FUNDEB - DEMAIS DESPES	0,00	1.750,00	10.000,00	40.000,00	42.240,00	93.990,00
Ação:	2.89 - MANUTENÇÃO DAS UNIDADES ESCOLARES DE ENSINO	0,00	9.000,00	9.000,00	9.000,00	9.504,00	36.504,00
	1007 - 3.3.90.30.00	0,00	3.000,00	3.000,00	3.000,00	3.168,00	12.168,00
	106 - MSC - 1.540.0000 - FUNDEB - DESPESAS DIVERSAS	0,00	3.000,00	3.000,00	3.000,00	3.168,00	12.168,00
	377 - 3.3.90.36.00	0,00	3.000,00	3.000,00	3.000,00	3.168,00	12.168,00
	106 - MSC - 1.540.0000 - FUNDEB - DESPESAS DIVERSAS	0,00	3.000,00	3.000,00	3.000,00	3.168,00	12.168,00
	378 - 3.3.90.39.00	0,00	3.000,00	3.000,00	3.000,00	3.168,00	12.168,00
	106 - MSC - 1.540.0000 - FUNDEB - DESPESAS DIVERSAS	0,00	3.000,00	3.000,00	3.000,00	3.168,00	12.168,00
Ação:	2.90 - AQUISIÇÃO DE MATERIAL DIDÁTICO COM RECURSOS DO FUNDEB	0,00	10.000,00	10.000,00	10.000,00	10.560,00	40.560,00
	379 - 3.3.90.30.00	0,00	5.000,00	5.000,00	5.000,00	5.280,00	20.280,00
	106 - MSC - 1.540.0000 - FUNDEB - DESPESAS DIVERSAS	0,00	5.000,00	5.000,00	5.000,00	5.280,00	20.280,00
	380 - 3.3.90.32.00	0,00	5.000,00	5.000,00	5.000,00	5.280,00	20.280,00
	106 - MSC - 1.540.0000 - FUNDEB - DESPESAS DIVERSAS	0,00	5.000,00	5.000,00	5.000,00	5.280,00	20.280,00
Ação:	2.158 - MANUTENÇÃO DO ENSINO FUNDAMENTAL - FUNDEB - PROFISSIONAIS DO	0,00	4.775.000,00	6.064.000,00	7.994.000,00	8.441.664,00	27.274.664,00
	960 - 3.1.90.04.00	0,00	10.000,00	10.000,00	10.000,00	10.560,00	40.560,00
	105 - MSC - 1.540.1070 - FUNDEB - PROFISSIONAIS DA EDUCAÇÃO BÁSICA	0,00	10.000,00	10.000,00	10.000,00	10.560,00	40.560,00
	961 - 3.1.90.11.00	0,00	3.841.000,00	5.040.000,00	6.420.000,00	6.779.520,00	22.080.520,00
	105 - MSC - 1.540.1070 - FUNDEB - PROFISSIONAIS DA EDUCAÇÃO BÁSICA	0,00	3.600.000,00	4.500.000,00	5.300.000,00	5.596.800,00	18.996.800,00
	107 - MSC - 1.541.1070 - COMPLEMENTO DA UNIÃO - VAAF - FUNDEB - PROFISSIONAIS	0,00	200.000,00	320.000,00	900.000,00	950.400,00	2.370.400,00
	109 - MSC - 1.542.1070 - COMPLEMENTO DA UNIÃO - VAAT - FUNDEB - PROFISSIONAIS	0,00	41.000,00	220.000,00	220.000,00	232.320,00	713.320,00
	963 - 3.1.90.13.00	0,00	770.000,00	1.010.000,00	1.560.000,00	1.647.360,00	4.987.360,00
	105 - MSC - 1.540.1070 - FUNDEB - PROFISSIONAIS DA EDUCAÇÃO BÁSICA	0,00	720.000,00	950.000,00	1.500.000,00	1.584.000,00	4.754.000,00
	107 - MSC - 1.541.1070 - COMPLEMENTO DA UNIÃO - VAAF - FUNDEB - PROFISSIONAIS	0,00	50.000,00	60.000,00	60.000,00	63.360,00	233.360,00
	964 - 3.1.90.16.00	0,00	2.000,00	2.000,00	2.000,00	2.112,00	8.112,00
	105 - MSC - 1.540.1070 - FUNDEB - PROFISSIONAIS DA EDUCAÇÃO BÁSICA	0,00	2.000,00	2.000,00	2.000,00	2.112,00	8.112,00
	965 - 3.1.90.94.00	0,00	150.000,00	0,00	0,00	0,00	150.000,00
	105 - MSC - 1.540.1070 - FUNDEB - PROFISSIONAIS DA EDUCAÇÃO BÁSICA	0,00	150.000,00	0,00	0,00	0,00	150.000,00
	966 - 3.1.90.96.00	0,00	2.000,00	2.000,00	2.000,00	2.112,00	8.112,00
	105 - MSC - 1.540.1070 - FUNDEB - PROFISSIONAIS DA EDUCAÇÃO BÁSICA	0,00	2.000,00	2.000,00	2.000,00	2.112,00	8.112,00
Ação:	2.159 - MANUTENÇÃO DO ENSINO FUNDAMENTAL - FUNDEB - OUTRAS DESPESAS	0,00	2.577.250,00	2.520.250,00	3.063.250,00	3.234.792,00	11.395.542,00
	967 - 3.1.90.04.00	0,00	10.000,00	10.000,00	5.000,00	5.280,00	30.280,00
	106 - MSC - 1.540.0000 - FUNDEB - DESPESAS DIVERSAS	0,00	10.000,00	10.000,00	5.000,00	5.280,00	30.280,00



Prefeitura Municipal de Tacaimbó

Av. Sebastião Clemente, S/N - Centro - 55.140-000 - Tacaimbó/ PE
CNPJ: 10.091.601/0001-00



Usuário: Tacaimbó

Chave de Autenticação
1174-8383-595

Página
49 / 95

DEMONSTRATIVO DE COMPATIBILIDADE ENTRE PPA E LOA

		PPA 2022 - 2025 - Valores em R\$					
		Valor global	2022	2023	2024	2025	Total
968 - 3.1.90.11.00		0,00	1.795.000,00	1.635.000,00	1.880.000,00	1.985.280,00	7.295.280,00
106 - MSC - 1.540.0000 - FUNDEB - DESPESAS DIVERSAS		0,00	1.520.000,00	1.320.000,00	1.420.000,00	1.499.520,00	5.759.520,00
108 - MSC - 1.541.0000 - COMPLEMENTO DA UNIÃO - VAAF - FUNDEB - DEMAIS DESPES		0,00	250.000,00	250.000,00	390.000,00	411.840,00	1.301.840,00
110 - MSC - 1.542.0000 - COMPLEMENTO DA UNIÃO - VAAT - FUNDEB - DEMAIS DESPES		0,00	25.000,00	65.000,00	70.000,00	73.920,00	233.920,00
969 - 3.1.90.13.00		0,00	377.250,00	340.250,00	455.250,00	480.744,00	1.653.494,00
106 - MSC - 1.540.0000 - FUNDEB - DESPESAS DIVERSAS		0,00	320.000,00	300.000,00	400.000,00	422.400,00	1.442.400,00
108 - MSC - 1.541.0000 - COMPLEMENTO DA UNIÃO - VAAF - FUNDEB - DEMAIS DESPES		0,00	51.500,00	25.250,00	35.250,00	37.224,00	149.224,00
110 - MSC - 1.542.0000 - COMPLEMENTO DA UNIÃO - VAAT - FUNDEB - DEMAIS DESPES		0,00	5.750,00	15.000,00	20.000,00	21.120,00	61.870,00
970 - 3.1.90.94.00		0,00	60.000,00	0,00	0,00	0,00	60.000,00
106 - MSC - 1.540.0000 - FUNDEB - DESPESAS DIVERSAS		0,00	60.000,00	0,00	0,00	0,00	60.000,00
971 - 3.1.90.96.00		0,00	10.000,00	10.000,00	3.000,00	3.168,00	26.168,00
106 - MSC - 1.540.0000 - FUNDEB - DESPESAS DIVERSAS		0,00	10.000,00	10.000,00	3.000,00	3.168,00	26.168,00
972 - 3.3.90.14.00		0,00	3.000,00	3.000,00	3.000,00	3.168,00	12.168,00
106 - MSC - 1.540.0000 - FUNDEB - DESPESAS DIVERSAS		0,00	3.000,00	3.000,00	3.000,00	3.168,00	12.168,00
973 - 3.3.90.30.00		0,00	10.000,00	10.000,00	5.000,00	5.280,00	30.280,00
106 - MSC - 1.540.0000 - FUNDEB - DESPESAS DIVERSAS		0,00	10.000,00	10.000,00	5.000,00	5.280,00	30.280,00
974 - 3.3.90.34.00		0,00	300.000,00	500.000,00	700.000,00	739.200,00	2.239.200,00
106 - MSC - 1.540.0000 - FUNDEB - DESPESAS DIVERSAS		0,00	300.000,00	500.000,00	700.000,00	739.200,00	2.239.200,00
975 - 3.3.90.36.00		0,00	3.000,00	3.000,00	3.000,00	3.168,00	12.168,00
106 - MSC - 1.540.0000 - FUNDEB - DESPESAS DIVERSAS		0,00	3.000,00	3.000,00	3.000,00	3.168,00	12.168,00
976 - 3.3.90.39.00		0,00	5.000,00	5.000,00	5.000,00	5.280,00	20.280,00
106 - MSC - 1.540.0000 - FUNDEB - DESPESAS DIVERSAS		0,00	5.000,00	5.000,00	5.000,00	5.280,00	20.280,00
977 - 3.3.90.47.00		0,00	1.000,00	1.000,00	1.000,00	1.056,00	4.056,00
106 - MSC - 1.540.0000 - FUNDEB - DESPESAS DIVERSAS		0,00	1.000,00	1.000,00	1.000,00	1.056,00	4.056,00
978 - 3.3.90.49.00		0,00	3.000,00	3.000,00	3.000,00	3.168,00	12.168,00
106 - MSC - 1.540.0000 - FUNDEB - DESPESAS DIVERSAS		0,00	3.000,00	3.000,00	3.000,00	3.168,00	12.168,00
Subfunção: 365 - Educação Infantil		0,00	1.424.000,00	2.123.500,00	2.942.500,00	3.108.352,00	9.598.352,00
Programa: 1206 - EDUCAÇÃO BÁSICA DE QUALIDADE		0,00	1.424.000,00	2.023.500,00	2.722.500,00	2.876.032,00	9.046.032,00
Ação: 2.160 - MANUTENÇÃO DO ENSINO INFANTIL - FUNDEB - PROFISSIONAIS DE		0,00	1.410.000,00	575.500,00	1.919.500,00	2.028.064,00	5.933.064,00
979 - 3.1.90.04.00		0,00	7.500,00	7.000,00	6.000,00	7.408,00	27.908,00
105 - MSC - 1.540.1070 - FUNDEB - PROFISSIONAIS DA EDUCAÇÃO BÁSICA		0,00	4.000,00	4.000,00	3.000,00	4.240,00	15.240,00
107 - MSC - 1.541.1070 - COMPLEMENTO DA UNIÃO - VAAF - FUNDEB - PROFISSIONAIS		0,00	3.500,00	3.000,00	3.000,00	3.168,00	12.668,00
980 - 3.1.90.11.00		0,00	1.105.000,00	480.000,00	1.530.000,00	1.615.680,00	4.730.680,00
105 - MSC - 1.540.1070 - FUNDEB - PROFISSIONAIS DA EDUCAÇÃO BÁSICA		0,00	650.000,00	270.000,00	500.000,00	528.000,00	1.948.000,00
107 - MSC - 1.541.1070 - COMPLEMENTO DA UNIÃO - VAAF - FUNDEB - PROFISSIONAIS		0,00	370.000,00	130.000,00	130.000,00	137.280,00	767.280,00



Prefeitura Municipal de Tacaimbó

Av. Sebastião Clemente, S/N - Centro - 55.140-000 - Tacaimbó/ PE
CNPJ: 10.091.601/0001-00



Usuário: Tacaimbó

Chave de Autenticação
1174-8383-595

Página
50 / 95

DEMONSTRATIVO DE COMPATIBILIDADE ENTRE PPA E LOA

PPA 2022 - 2025 - Valores em R\$

	Valor global	2022	2023	2024	2025	Total
109 - MSC - 1.542.1070 - COMPLEMENTO DA UNIÃO - VAAT - FUNDEB - PROFISSIONAIS	0,00	85.000,00	80.000,00	900.000,00	950.400,00	2.015.400,00
981 - 3.1.90.13.00	0,00	247.500,00	88.500,00	383.500,00	404.976,00	1.124.476,00
105 - MSC - 1.540.1070 - FUNDEB - PROFISSIONAIS DA EDUCAÇÃO BÁSICA	0,00	150.000,00	60.000,00	300.000,00	316.800,00	826.800,00
107 - MSC - 1.541.1070 - COMPLEMENTO DA UNIÃO - VAAF - FUNDEB - PROFISSIONAIS	0,00	80.000,00	12.750,00	12.750,00	13.464,00	118.964,00
109 - MSC - 1.542.1070 - COMPLEMENTO DA UNIÃO - VAAT - FUNDEB - PROFISSIONAIS	0,00	17.500,00	15.750,00	70.750,00	74.712,00	178.712,00
982 - 3.1.90.94.00	0,00	50.000,00	0,00	0,00	0,00	50.000,00
105 - MSC - 1.540.1070 - FUNDEB - PROFISSIONAIS DA EDUCAÇÃO BÁSICA	0,00	50.000,00	0,00	0,00	0,00	50.000,00
Ação: 2.161 - MANUTENÇÃO DO ENSINO INFANTIL - FUNDEB - OUTRAS DESPESAS	0,00	14.000,00	13.000,00	13.000,00	13.728,00	53.728,00
983 - 3.1.90.04.00	0,00	3.000,00	2.000,00	2.000,00	2.112,00	9.112,00
106 - MSC - 1.540.0000 - FUNDEB - DESPESAS DIVERSAS	0,00	3.000,00	2.000,00	2.000,00	2.112,00	9.112,00
984 - 3.1.90.11.00	0,00	3.000,00	3.000,00	3.000,00	3.168,00	12.168,00
106 - MSC - 1.540.0000 - FUNDEB - DESPESAS DIVERSAS	0,00	3.000,00	3.000,00	3.000,00	3.168,00	12.168,00
985 - 3.1.90.13.00	0,00	1.000,00	1.000,00	1.000,00	1.056,00	4.056,00
106 - MSC - 1.540.0000 - FUNDEB - DESPESAS DIVERSAS	0,00	1.000,00	1.000,00	1.000,00	1.056,00	4.056,00
986 - 3.3.90.14.00	0,00	1.000,00	1.000,00	1.000,00	1.056,00	4.056,00
106 - MSC - 1.540.0000 - FUNDEB - DESPESAS DIVERSAS	0,00	1.000,00	1.000,00	1.000,00	1.056,00	4.056,00
987 - 3.3.90.30.00	0,00	2.000,00	2.000,00	2.000,00	2.112,00	8.112,00
106 - MSC - 1.540.0000 - FUNDEB - DESPESAS DIVERSAS	0,00	2.000,00	2.000,00	2.000,00	2.112,00	8.112,00
988 - 3.3.90.32.00	0,00	1.000,00	1.000,00	1.000,00	1.056,00	4.056,00
106 - MSC - 1.540.0000 - FUNDEB - DESPESAS DIVERSAS	0,00	1.000,00	1.000,00	1.000,00	1.056,00	4.056,00
989 - 3.3.90.36.00	0,00	2.000,00	2.000,00	2.000,00	2.112,00	8.112,00
106 - MSC - 1.540.0000 - FUNDEB - DESPESAS DIVERSAS	0,00	2.000,00	2.000,00	2.000,00	2.112,00	8.112,00
990 - 3.3.90.39.00	0,00	1.000,00	1.000,00	1.000,00	1.056,00	4.056,00
106 - MSC - 1.540.0000 - FUNDEB - DESPESAS DIVERSAS	0,00	1.000,00	1.000,00	1.000,00	1.056,00	4.056,00
Ação: 2.170 - MANUTENÇÃO DO ENSINO INFANTIL PRÉ ESCOLA - FUNDEB -	0,00	0,00	1.435.000,00	790.000,00	834.240,00	3.059.240,00
1044 - 3.1.90.11.00	0,00	0,00	1.205.000,00	570.000,00	601.920,00	2.376.920,00
105 - MSC - 1.540.1070 - FUNDEB - PROFISSIONAIS DA EDUCAÇÃO BÁSICA	0,00	0,00	635.000,00	330.000,00	348.480,00	1.313.480,00
107 - MSC - 1.541.1070 - COMPLEMENTO DA UNIÃO - VAAF - FUNDEB - PROFISSIONAIS	0,00	0,00	270.000,00	140.000,00	147.840,00	557.840,00
109 - MSC - 1.542.1070 - COMPLEMENTO DA UNIÃO - VAAT - FUNDEB - PROFISSIONAIS	0,00	0,00	300.000,00	100.000,00	105.600,00	505.600,00
1045 - 3.1.90.13.00	0,00	0,00	230.000,00	220.000,00	232.320,00	682.320,00
105 - MSC - 1.540.1070 - FUNDEB - PROFISSIONAIS DA EDUCAÇÃO BÁSICA	0,00	0,00	140.000,00	130.000,00	137.280,00	407.280,00
107 - MSC - 1.541.1070 - COMPLEMENTO DA UNIÃO - VAAF - FUNDEB - PROFISSIONAIS	0,00	0,00	30.000,00	30.000,00	31.680,00	91.680,00
109 - MSC - 1.542.1070 - COMPLEMENTO DA UNIÃO - VAAT - FUNDEB - PROFISSIONAIS	0,00	0,00	60.000,00	60.000,00	63.360,00	183.360,00
Programa: 1208 - PROINFÂNCIA	0,00	0,00	100.000,00	220.000,00	232.320,00	552.320,00
Ação: 1.109 - CONSTRUÇÃO, REFORMA E/OU AMPLIAÇÃO DE IMÓVEIS E INSTALAÇÃO	0,00	0,00	80.000,00	120.000,00	126.720,00	326.720,00



Prefeitura Municipal de Tacaimbó

Av. Sebastião Clemente, S/N - Centro - 55.140-000 - Tacaimbó/ PE
CNPJ: 10.091.601/0001-00



Usuário: Tacaimbó

Chave de Autenticação
1174-8383-595

Página
51 / 95

DEMONSTRATIVO DE COMPATIBILIDADE ENTRE PPA E LOA

		PPA 2022 - 2025 - Valores em R\$					
		Valor global	2022	2023	2024	2025	Total
1046 - 4.4.90.51.00		0,00	0,00	80.000,00	120.000,00	126.720,00	326.720,00
110 - MSC - 1.542.0000 - COMPLEMENTO DA UNIÃO - VAAT - FUNDEB - DEMAIS DESPES		0,00	0,00	80.000,00	120.000,00	126.720,00	326.720,00
Ação:	1.110 - AQUISIÇÃO DE VEÍCULOS, MÓVEIS, MÁQUINAS E EQUIPAMENTOS	0,00	0,00	20.000,00	100.000,00	105.600,00	225.600,00
1047 - 4.4.90.52.00		0,00	0,00	20.000,00	100.000,00	105.600,00	225.600,00
110 - MSC - 1.542.0000 - COMPLEMENTO DA UNIÃO - VAAT - FUNDEB - DEMAIS DESPES		0,00	0,00	20.000,00	100.000,00	105.600,00	225.600,00
Subfunção:	366 - Educação de Jovens e Adultos	0,00	212.000,00	220.000,00	255.000,00	269.280,00	956.280,00
Programa:	1206 - EDUCAÇÃO BÁSICA DE QUALIDADE	0,00	212.000,00	220.000,00	255.000,00	269.280,00	956.280,00
Ação:	2.162 - MANUTENÇÃO DA EDUCAÇÃO DE JOVENS E ADULTOS - FUNDEB -	0,00	199.000,00	207.000,00	242.000,00	255.552,00	903.552,00
991 - 3.1.90.04.00		0,00	4.000,00	2.000,00	2.000,00	2.112,00	10.112,00
105 - MSC - 1.540.1070 - FUNDEB - PROFISSIONAIS DA EDUCAÇÃO BÁSICA		0,00	4.000,00	2.000,00	2.000,00	2.112,00	10.112,00
992 - 3.1.90.11.00		0,00	160.000,00	170.000,00	200.000,00	211.200,00	741.200,00
105 - MSC - 1.540.1070 - FUNDEB - PROFISSIONAIS DA EDUCAÇÃO BÁSICA		0,00	160.000,00	170.000,00	200.000,00	211.200,00	741.200,00
993 - 3.1.90.13.00		0,00	35.000,00	35.000,00	40.000,00	42.240,00	152.240,00
105 - MSC - 1.540.1070 - FUNDEB - PROFISSIONAIS DA EDUCAÇÃO BÁSICA		0,00	35.000,00	35.000,00	40.000,00	42.240,00	152.240,00
Ação:	2.163 - MANUTENÇÃO DA EDUCAÇÃO DE JOVENS E ADULTOS - FUNDEB - OUTRAS	0,00	13.000,00	13.000,00	13.000,00	13.728,00	52.728,00
994 - 3.1.90.04.00		0,00	1.000,00	1.000,00	1.000,00	1.056,00	4.056,00
106 - MSC - 1.540.0000 - FUNDEB - DESPESAS DIVERSAS		0,00	1.000,00	1.000,00	1.000,00	1.056,00	4.056,00
995 - 3.1.90.11.00		0,00	2.000,00	2.000,00	2.000,00	2.112,00	8.112,00
106 - MSC - 1.540.0000 - FUNDEB - DESPESAS DIVERSAS		0,00	2.000,00	2.000,00	2.000,00	2.112,00	8.112,00
996 - 3.1.90.13.00		0,00	1.000,00	1.000,00	1.000,00	1.056,00	4.056,00
106 - MSC - 1.540.0000 - FUNDEB - DESPESAS DIVERSAS		0,00	1.000,00	1.000,00	1.000,00	1.056,00	4.056,00
997 - 3.3.90.14.00		0,00	1.000,00	1.000,00	1.000,00	1.056,00	4.056,00
106 - MSC - 1.540.0000 - FUNDEB - DESPESAS DIVERSAS		0,00	1.000,00	1.000,00	1.000,00	1.056,00	4.056,00
998 - 3.3.90.30.00		0,00	2.000,00	2.000,00	2.000,00	2.112,00	8.112,00
106 - MSC - 1.540.0000 - FUNDEB - DESPESAS DIVERSAS		0,00	2.000,00	2.000,00	2.000,00	2.112,00	8.112,00
999 - 3.3.90.32.00		0,00	2.000,00	2.000,00	2.000,00	2.112,00	8.112,00
106 - MSC - 1.540.0000 - FUNDEB - DESPESAS DIVERSAS		0,00	2.000,00	2.000,00	2.000,00	2.112,00	8.112,00
1000 - 3.3.90.36.00		0,00	2.000,00	2.000,00	2.000,00	2.112,00	8.112,00
106 - MSC - 1.540.0000 - FUNDEB - DESPESAS DIVERSAS		0,00	2.000,00	2.000,00	2.000,00	2.112,00	8.112,00
1001 - 3.3.90.39.00		0,00	2.000,00	2.000,00	2.000,00	2.112,00	8.112,00
106 - MSC - 1.540.0000 - FUNDEB - DESPESAS DIVERSAS		0,00	2.000,00	2.000,00	2.000,00	2.112,00	8.112,00
Unidade orçamentária:	71001 - DEPARTAMENTO DE OBRAS E SERVIÇOS PÚBLICOS	0,00	4.868.733,60	6.680.000,00	8.628.500,00	8.214.896,00	28.392.129,60
Função:	15 - Urbanismo	0,00	4.068.733,60	5.495.000,00	7.301.000,00	6.813.056,00	23.677.789,60
Subfunção:	122 - Administração Geral	0,00	2.544.000,00	3.384.000,00	3.394.000,00	3.581.264,00	12.903.264,00
Programa:	1501 - GESTÃO ADMINISTRATIVA DA SECRETARIA DE OBRAS E VIAÇÃO	0,00	2.544.000,00	3.384.000,00	3.394.000,00	3.581.264,00	12.903.264,00



Prefeitura Municipal de Tacaimbó

Av. Sebastião Clemente, S/N - Centro - 55.140-000 - Tacaimbó/ PE
CNPJ: 10.091.601/0001-00



Usuário: Tacaimbó

Chave de Autenticação
1174-8383-595

Página
52 / 95

DEMONSTRATIVO DE COMPATIBILIDADE ENTRE PPA E LOA

		Valor global	2022	2023	2024	2025	Total
		PPA 2022 - 2025 - Valores em R\$					
Ação:	1.23 - REEQUIPAMENTO DA SECRETARIA DE OBRAS E VIAÇÃO: AQUISIÇÃO DE	0,00	100.000,00	40.000,00	50.000,00	50.000,00	240.000,00
	440 - 4.4.90.52.00	0,00	100.000,00	40.000,00	50.000,00	50.000,00	240.000,00
	102 - MSC - 1.755.0000 - RECURSOS DE ALIENAÇÃO DE BENS/ATIVOS - ADMINISTRAÇÃO	0,00	50.000,00	40.000,00	50.000,00	50.000,00	190.000,00
	103 - MSC - 1.754.0000 - RECURSOS DE OPERAÇÕES DE CRÉDITO	0,00	50.000,00	0,00	0,00	0,00	50.000,00
Ação:	2.37 - MANUTENÇÃO DAS AÇÕES VINCULADAS AO PROGRAMA DE GESTÃO DA	0,00	2.444.000,00	3.344.000,00	3.344.000,00	3.531.264,00	12.663.264,00
	441 - 3.1.90.04.00	0,00	100.000,00	100.000,00	100.000,00	105.600,00	405.600,00
	101 - MSC - 1.501.0000 - RECURSOS PRÓPRIOS	0,00	100.000,00	100.000,00	100.000,00	105.600,00	405.600,00
	442 - 3.1.90.11.00	0,00	900.000,00	950.000,00	950.000,00	1.003.200,00	3.803.200,00
	101 - MSC - 1.501.0000 - RECURSOS PRÓPRIOS	0,00	900.000,00	950.000,00	950.000,00	1.003.200,00	3.803.200,00
	443 - 3.1.90.16.00	0,00	10.000,00	10.000,00	10.000,00	10.560,00	40.560,00
	101 - MSC - 1.501.0000 - RECURSOS PRÓPRIOS	0,00	10.000,00	10.000,00	10.000,00	10.560,00	40.560,00
	795 - 3.1.90.94.00	0,00	50.000,00	0,00	0,00	0,00	50.000,00
	101 - MSC - 1.501.0000 - RECURSOS PRÓPRIOS	0,00	50.000,00	0,00	0,00	0,00	50.000,00
	444 - 3.3.90.14.00	0,00	2.000,00	2.000,00	2.000,00	2.112,00	8.112,00
	101 - MSC - 1.501.0000 - RECURSOS PRÓPRIOS	0,00	2.000,00	2.000,00	2.000,00	2.112,00	8.112,00
	445 - 3.3.90.30.00	0,00	500.000,00	1.000.000,00	1.000.000,00	1.056.000,00	3.556.000,00
	101 - MSC - 1.501.0000 - RECURSOS PRÓPRIOS	0,00	500.000,00	1.000.000,00	1.000.000,00	1.056.000,00	3.556.000,00
	446 - 3.3.90.34.00	0,00	2.000,00	2.000,00	2.000,00	2.112,00	8.112,00
	101 - MSC - 1.501.0000 - RECURSOS PRÓPRIOS	0,00	2.000,00	2.000,00	2.000,00	2.112,00	8.112,00
	447 - 3.3.90.36.00	0,00	180.000,00	180.000,00	180.000,00	190.080,00	730.080,00
	101 - MSC - 1.501.0000 - RECURSOS PRÓPRIOS	0,00	180.000,00	180.000,00	180.000,00	190.080,00	730.080,00
	448 - 3.3.90.39.00	0,00	700.000,00	1.100.000,00	1.100.000,00	1.161.600,00	4.061.600,00
	101 - MSC - 1.501.0000 - RECURSOS PRÓPRIOS	0,00	700.000,00	1.100.000,00	1.100.000,00	1.161.600,00	4.061.600,00
Subfunção:	451 - Infra-Estrutura Urbana	0,00	1.080.000,00	1.648.000,00	3.428.000,00	2.725.968,00	8.881.968,00
Programa:	1502 - REVITALIZA - CONVIVÊNCIA	0,00	18.000,00	18.000,00	218.000,00	44.008,00	298.008,00
Ação:	1.24 - CONSTRUÇÃO, REFORMA E/OU AMPLIAÇÃO REQUALIFICAÇÃO, PINTURA,	0,00	2.000,00	2.000,00	202.000,00	27.112,00	233.112,00
	449 - 4.4.90.51.00	0,00	2.000,00	2.000,00	202.000,00	27.112,00	233.112,00
	101 - MSC - 1.501.0000 - RECURSOS PRÓPRIOS	0,00	2.000,00	2.000,00	2.000,00	2.112,00	8.112,00
	103 - MSC - 1.754.0000 - RECURSOS DE OPERAÇÕES DE CRÉDITO	0,00	0,00	0,00	200.000,00	25.000,00	225.000,00
Ação:	1.91 - AQUISIÇÃO E INSTALAÇÃO DE EQUIPAMENTOS EM PRAÇAS E ESPAÇOS	0,00	2.000,00	2.000,00	2.000,00	2.112,00	8.112,00
	667 - 4.4.90.52.00	0,00	2.000,00	2.000,00	2.000,00	2.112,00	8.112,00
	101 - MSC - 1.501.0000 - RECURSOS PRÓPRIOS	0,00	2.000,00	2.000,00	2.000,00	2.112,00	8.112,00
Ação:	2.129 - MANUTENÇÃO DAS ATIVIDADES DO PROGRAMA " CONVIVER BEM",	0,00	14.000,00	14.000,00	14.000,00	14.784,00	56.784,00
	668 - 3.3.90.30.00	0,00	2.000,00	2.000,00	2.000,00	2.112,00	8.112,00
	101 - MSC - 1.501.0000 - RECURSOS PRÓPRIOS	0,00	2.000,00	2.000,00	2.000,00	2.112,00	8.112,00



Prefeitura Municipal de Tacaimbó

Av. Sebastião Clemente, S/N - Centro - 55.140-000 - Tacaimbó/ PE
CNPJ: 10.091.601/0001-00



Usuário: Tacaimbó

Chave de Autenticação
1174-8383-595

Página
53 / 95

DEMONSTRATIVO DE COMPATIBILIDADE ENTRE PPA E LOA

		PPA 2022 - 2025 - Valores em R\$					
		Valor global	2022	2023	2024	2025	Total
	669 - 3.3.90.36.00	0,00	2.000,00	2.000,00	2.000,00	2.112,00	8.112,00
	101 - MSC - 1.501.0000 - RECURSOS PRÓPRIOS	0,00	2.000,00	2.000,00	2.000,00	2.112,00	8.112,00
	670 - 3.3.90.39.00	0,00	10.000,00	10.000,00	10.000,00	10.560,00	40.560,00
	101 - MSC - 1.501.0000 - RECURSOS PRÓPRIOS	0,00	10.000,00	10.000,00	10.000,00	10.560,00	40.560,00
Programa:	1503 - MODERNIZAÇÃO E AMPLIAÇÃO DOS SERVIÇOS PÚBLICOS	0,00	2.000,00	2.000,00	2.000,00	2.112,00	8.112,00
Ação:	1.39 - AQUISIÇÃO DE MÓVEIS, VEÍCULOS, MÁQUINAS E EQUIPAMENTOS	0,00	2.000,00	2.000,00	2.000,00	2.112,00	8.112,00
	450 - 4.4.90.52.00	0,00	2.000,00	2.000,00	2.000,00	2.112,00	8.112,00
	101 - MSC - 1.501.0000 - RECURSOS PRÓPRIOS	0,00	2.000,00	2.000,00	2.000,00	2.112,00	8.112,00
Programa:	1504 - REVITALIZA - INFRAESTRUTURA	0,00	1.060.000,00	1.628.000,00	3.208.000,00	2.679.848,00	8.575.848,00
Ação:	1.38 - CONSTRUÇÃO, QUALIFICAÇÃO, REFORMA E/OU AMPLIAÇÃO DE	0,00	52.000,00	52.000,00	102.000,00	107.712,00	313.712,00
	480 - 4.4.90.51.00	0,00	52.000,00	52.000,00	102.000,00	107.712,00	313.712,00
	101 - MSC - 1.501.0000 - RECURSOS PRÓPRIOS	0,00	2.000,00	2.000,00	2.000,00	2.112,00	8.112,00
	128 - MSC - 1.700.0000 - RECURSOS DE CONVÊNIOS DO GOVERNO FEDERAL	0,00	50.000,00	50.000,00	100.000,00	105.600,00	305.600,00
Ação:	1.52 - CONSTRUÇÃO, REQUALIFICA, REFORMA E/OU AMPLIAÇÃO COM	0,00	102.000,00	102.000,00	102.000,00	107.712,00	413.712,00
	454 - 4.4.90.51.00	0,00	102.000,00	102.000,00	102.000,00	107.712,00	413.712,00
	101 - MSC - 1.501.0000 - RECURSOS PRÓPRIOS	0,00	2.000,00	2.000,00	2.000,00	2.112,00	8.112,00
	128 - MSC - 1.700.0000 - RECURSOS DE CONVÊNIOS DO GOVERNO FEDERAL	0,00	100.000,00	100.000,00	100.000,00	105.600,00	405.600,00
Ação:	1.64 - PAVIMENTAÇÃO, ASFALTAMENTO, DRENAGEM, RECUPERAÇÃO E	0,00	777.000,00	1.350.000,00	2.870.000,00	2.322.920,00	7.319.920,00
	455 - 4.4.90.51.00	0,00	777.000,00	1.350.000,00	2.870.000,00	2.322.920,00	7.319.920,00
	101 - MSC - 1.501.0000 - RECURSOS PRÓPRIOS	0,00	2.000,00	100.000,00	20.000,00	21.120,00	143.120,00
	103 - MSC - 1.754.0000 - RECURSOS DE OPERAÇÕES DE CRÉDITO	0,00	0,00	0,00	450.000,00	25.000,00	475.000,00
	128 - MSC - 1.700.0000 - RECURSOS DE CONVÊNIOS DO GOVERNO FEDERAL	0,00	750.000,00	750.000,00	2.000.000,00	1.899.200,00	5.399.200,00
	129 - MSC - 1.701.0000 - RECURSOS DE CONVÊNIOS DO GOVERNO ESTADUAL	0,00	25.000,00	500.000,00	400.000,00	377.600,00	1.302.600,00
Ação:	1.66 - CONSTRUÇÃO, REQUALIFICAÇÃO, REFORMA E/OU AMPLIAÇÃO DE MUROS,	0,00	127.000,00	122.000,00	122.000,00	128.832,00	499.832,00
	533 - 4.4.90.51.00	0,00	127.000,00	122.000,00	122.000,00	128.832,00	499.832,00
	101 - MSC - 1.501.0000 - RECURSOS PRÓPRIOS	0,00	2.000,00	2.000,00	2.000,00	2.112,00	8.112,00
	128 - MSC - 1.700.0000 - RECURSOS DE CONVÊNIOS DO GOVERNO FEDERAL	0,00	100.000,00	100.000,00	100.000,00	105.600,00	405.600,00
	129 - MSC - 1.701.0000 - RECURSOS DE CONVÊNIOS DO GOVERNO ESTADUAL	0,00	25.000,00	20.000,00	20.000,00	21.120,00	86.120,00
Ação:	1.92 - AQUISIÇÃO E INSTALAÇÃO DE MOBILIÁRIO URBANO E SINALIZAÇÃO.	0,00	2.000,00	2.000,00	2.000,00	2.112,00	8.112,00
	671 - 4.4.90.52.00	0,00	2.000,00	2.000,00	2.000,00	2.112,00	8.112,00
	101 - MSC - 1.501.0000 - RECURSOS PRÓPRIOS	0,00	2.000,00	2.000,00	2.000,00	2.112,00	8.112,00
Ação:	1.117 - DESAPROPRIAÇÃO DE IMÓVEIS PARA PRÉDIOS PÚBLICOS	0,00	0,00	0,00	10.000,00	10.560,00	20.560,00
	1186 - 4.4.90.61.00	0,00	0,00	0,00	10.000,00	10.560,00	20.560,00
	101 - MSC - 1.501.0000 - RECURSOS PRÓPRIOS	0,00	0,00	0,00	10.000,00	10.560,00	20.560,00



Prefeitura Municipal de Tacaimbó

Av. Sebastião Clemente, S/N - Centro - 55.140-000 - Tacaimbó/ PE
CNPJ: 10.091.601/0001-00



Usuário: Tacaimbó

Chave de Autenticação
1174-8383-595

Página
54 / 95

DEMONSTRATIVO DE COMPATIBILIDADE ENTRE PPA E LOA

PPA 2022 - 2025 - Valores em R\$

	Valor global	2022	2023	2024	2025	Total
Subfunção: 452 - Serviços Urbanos	0,00	444.733,60	463.000,00	479.000,00	505.824,00	1.892.557,60
Programa: 1503 - MODERNIZAÇÃO E AMPLIAÇÃO DOS SERVIÇOS PÚBLICOS	0,00	60.000,00	79.000,00	95.000,00	100.320,00	334.320,00
Ação: 2.42 - MANUTENÇÃO DO PROGRAMA DE MODERNIZAÇÃO DOS SERVIÇOS	0,00	60.000,00	79.000,00	95.000,00	100.320,00	334.320,00
451 - 3.3.90.30.00	0,00	5.000,00	5.000,00	20.000,00	21.120,00	51.120,00
101 - MSC - 1.501.0000 - RECURSOS PRÓPRIOS	0,00	5.000,00	5.000,00	20.000,00	21.120,00	51.120,00
452 - 3.3.90.36.00	0,00	5.000,00	5.000,00	5.000,00	5.280,00	20.280,00
101 - MSC - 1.501.0000 - RECURSOS PRÓPRIOS	0,00	5.000,00	5.000,00	5.000,00	5.280,00	20.280,00
453 - 3.3.90.39.00	0,00	50.000,00	69.000,00	70.000,00	73.920,00	262.920,00
101 - MSC - 1.501.0000 - RECURSOS PRÓPRIOS	0,00	50.000,00	69.000,00	70.000,00	73.920,00	262.920,00
Programa: 1504 - REVITALIZA - INFRAESTRUTURA	0,00	369.000,00	369.000,00	369.000,00	389.664,00	1.496.664,00
Ação: 2.44 - MANUTENÇÃO DAS AÇÕES VINCULADAS AO PROGRAMA DE	0,00	369.000,00	369.000,00	369.000,00	389.664,00	1.496.664,00
456 - 3.3.90.30.00	0,00	360.000,00	360.000,00	360.000,00	380.160,00	1.460.160,00
101 - MSC - 1.501.0000 - RECURSOS PRÓPRIOS	0,00	360.000,00	360.000,00	360.000,00	380.160,00	1.460.160,00
478 - 3.3.90.36.00	0,00	4.000,00	4.000,00	4.000,00	4.224,00	16.224,00
101 - MSC - 1.501.0000 - RECURSOS PRÓPRIOS	0,00	4.000,00	4.000,00	4.000,00	4.224,00	16.224,00
479 - 3.3.90.39.00	0,00	5.000,00	5.000,00	5.000,00	5.280,00	20.280,00
101 - MSC - 1.501.0000 - RECURSOS PRÓPRIOS	0,00	5.000,00	5.000,00	5.000,00	5.280,00	20.280,00
Programa: 1505 - DESENVOLVIMENTO URBANO	0,00	15.733,60	15.000,00	15.000,00	15.840,00	61.573,60
Ação: 1.113 - PARTICIPAÇÃO NOS INCENTIVOS DO CONSÓRCIO DE MUNICÍPIOS	0,00	0,00	0,00	400,00	422,40	822,40
1176 - 4.4.71.70.00	0,00	0,00	0,00	400,00	422,40	822,40
101 - MSC - 1.501.0000 - RECURSOS PRÓPRIOS	0,00	0,00	0,00	400,00	422,40	822,40
Ação: 2.153 - PARTICIPAÇÃO NA MANUTENÇÃO DO CONSÓRCIO DE MUNICÍPIOS -	0,00	5.733,60	5.000,00	4.600,00	4.857,60	20.191,20
812 - 3.1.71.70.00	0,00	3.467,82	3.000,00	3.400,00	3.590,40	13.458,22
101 - MSC - 1.501.0000 - RECURSOS PRÓPRIOS	0,00	3.467,82	3.000,00	3.400,00	3.590,40	13.458,22
813 - 3.3.71.70.00	0,00	2.265,78	2.000,00	1.200,00	1.267,20	6.732,98
101 - MSC - 1.501.0000 - RECURSOS PRÓPRIOS	0,00	2.265,78	2.000,00	1.200,00	1.267,20	6.732,98
Ação: 2.154 - PARTICIPAÇÃO NA MANUTENÇÃO DO CONSÓRCIO DE MUNICÍPIOS -	0,00	10.000,00	10.000,00	10.000,00	10.560,00	40.560,00
814 - 3.3.72.30.00	0,00	2.000,00	2.000,00	2.000,00	2.112,00	8.112,00
101 - MSC - 1.501.0000 - RECURSOS PRÓPRIOS	0,00	2.000,00	2.000,00	2.000,00	2.112,00	8.112,00
815 - 3.3.72.36.00	0,00	3.000,00	3.000,00	3.000,00	3.168,00	12.168,00
101 - MSC - 1.501.0000 - RECURSOS PRÓPRIOS	0,00	3.000,00	3.000,00	3.000,00	3.168,00	12.168,00
816 - 3.3.72.39.00	0,00	5.000,00	5.000,00	5.000,00	5.280,00	20.280,00
101 - MSC - 1.501.0000 - RECURSOS PRÓPRIOS	0,00	5.000,00	5.000,00	5.000,00	5.280,00	20.280,00
Função: 16 - Habitação	0,00	67.000,00	67.000,00	117.000,00	123.552,00	374.552,00
Subfunção: 482 - Habitação Urbana	0,00	67.000,00	67.000,00	117.000,00	123.552,00	374.552,00



Prefeitura Municipal de Tacaimbó

Av. Sebastião Clemente, S/N - Centro - 55.140-000 - Tacaimbó/ PE
CNPJ: 10.091.601/0001-00



Usuário: Tacaimbó

Chave de Autenticação
1174-8383-595

Página
55 / 95

DEMONSTRATIVO DE COMPATIBILIDADE ENTRE PPA E LOA

		Valor global	2022	2023	2024	2025	Total
		PPA 2022 - 2025 - Valores em R\$					
Programa:	1601 - HABITAÇÃO POPULAR	0,00	67.000,00	67.000,00	117.000,00	123.552,00	374.552,00
Ação:	1.42 - ELABORAÇÃO, ARTICULAÇÃO E IMPLANTAÇÃO DE PROJETOS DE	0,00	52.000,00	52.000,00	102.000,00	107.712,00	313.712,00
	457 - 4.4.90.51.00	0,00	52.000,00	52.000,00	102.000,00	107.712,00	313.712,00
	101 - MSC - 1.501.0000 - RECURSOS PRÓPRIOS	0,00	2.000,00	2.000,00	2.000,00	2.112,00	8.112,00
	128 - MSC - 1.700.0000 - RECURSOS DE CONVÊNIOS DO GOVERNO FEDERAL	0,00	50.000,00	50.000,00	100.000,00	105.600,00	305.600,00
Ação:	2.130 - MANUTENÇÃO DAS AÇÕES VINCULADAS AO PROGRAMA DE HABITAÇÃO	0,00	15.000,00	15.000,00	15.000,00	15.840,00	60.840,00
	672 - 3.3.90.30.00	0,00	5.000,00	5.000,00	5.000,00	5.280,00	20.280,00
	101 - MSC - 1.501.0000 - RECURSOS PRÓPRIOS	0,00	5.000,00	5.000,00	5.000,00	5.280,00	20.280,00
	673 - 3.3.90.36.00	0,00	5.000,00	5.000,00	5.000,00	5.280,00	20.280,00
	101 - MSC - 1.501.0000 - RECURSOS PRÓPRIOS	0,00	5.000,00	5.000,00	5.000,00	5.280,00	20.280,00
	674 - 3.3.90.39.00	0,00	5.000,00	5.000,00	5.000,00	5.280,00	20.280,00
	101 - MSC - 1.501.0000 - RECURSOS PRÓPRIOS	0,00	5.000,00	5.000,00	5.000,00	5.280,00	20.280,00
Função:	17 - Saneamento	0,00	134.000,00	134.000,00	239.000,00	252.384,00	759.384,00
Subfunção:	512 - Saneamento Básico Urbano	0,00	134.000,00	134.000,00	239.000,00	252.384,00	759.384,00
Programa:	1701 - SANEAMENTO BÁSICO RURAL SIMPLIFICADO	0,00	67.000,00	67.000,00	117.000,00	123.552,00	374.552,00
Ação:	1.43 - IMPLANTAÇÃO E EXECUÇÃO DE OBRAS DE MELHORIAS SANITÁRIAS	0,00	52.000,00	52.000,00	102.000,00	107.712,00	313.712,00
	458 - 4.4.90.51.00	0,00	52.000,00	52.000,00	102.000,00	107.712,00	313.712,00
	101 - MSC - 1.501.0000 - RECURSOS PRÓPRIOS	0,00	2.000,00	2.000,00	2.000,00	2.112,00	8.112,00
	128 - MSC - 1.700.0000 - RECURSOS DE CONVÊNIOS DO GOVERNO FEDERAL	0,00	50.000,00	50.000,00	100.000,00	105.600,00	305.600,00
Ação:	2.131 - MANUTENÇÃO DAS AÇÕES VINCULADAS AO PROGRAMA DE SANEAMENTO	0,00	15.000,00	15.000,00	15.000,00	15.840,00	60.840,00
	675 - 3.3.90.30.00	0,00	5.000,00	5.000,00	5.000,00	5.280,00	20.280,00
	101 - MSC - 1.501.0000 - RECURSOS PRÓPRIOS	0,00	5.000,00	5.000,00	5.000,00	5.280,00	20.280,00
	676 - 3.3.90.36.00	0,00	5.000,00	5.000,00	5.000,00	5.280,00	20.280,00
	101 - MSC - 1.501.0000 - RECURSOS PRÓPRIOS	0,00	5.000,00	5.000,00	5.000,00	5.280,00	20.280,00
	677 - 3.3.90.39.00	0,00	5.000,00	5.000,00	5.000,00	5.280,00	20.280,00
	101 - MSC - 1.501.0000 - RECURSOS PRÓPRIOS	0,00	5.000,00	5.000,00	5.000,00	5.280,00	20.280,00
Programa:	1702 - SANEAMENTO BÁSICO URBANO	0,00	67.000,00	67.000,00	122.000,00	128.832,00	384.832,00
Ação:	1.44 - EXECUÇÃO DE OBRAS DE SANEAMENTO URBANO, INCLUINDO MELHORIAS	0,00	52.000,00	52.000,00	102.000,00	107.712,00	313.712,00
	459 - 4.4.90.51.00	0,00	52.000,00	52.000,00	102.000,00	107.712,00	313.712,00
	101 - MSC - 1.501.0000 - RECURSOS PRÓPRIOS	0,00	2.000,00	2.000,00	2.000,00	2.112,00	8.112,00
	128 - MSC - 1.700.0000 - RECURSOS DE CONVÊNIOS DO GOVERNO FEDERAL	0,00	50.000,00	50.000,00	100.000,00	105.600,00	305.600,00
Ação:	2.59 - MANUTENÇÃO DO SISTEMA DE SANEAMENTO URBANO.	0,00	15.000,00	15.000,00	20.000,00	21.120,00	71.120,00
	460 - 3.3.90.30.00	0,00	5.000,00	5.000,00	5.000,00	5.280,00	20.280,00
	101 - MSC - 1.501.0000 - RECURSOS PRÓPRIOS	0,00	5.000,00	5.000,00	5.000,00	5.280,00	20.280,00
	461 - 3.3.90.36.00	0,00	5.000,00	5.000,00	10.000,00	10.560,00	30.560,00



Prefeitura Municipal de Tacaimbó

Av. Sebastião Clemente, S/N - Centro - 55.140-000 - Tacaimbó/ PE
CNPJ: 10.091.601/0001-00



Usuário: Tacaimbó

Chave de Autenticação
1174-8383-595

Página
56 / 95

DEMONSTRATIVO DE COMPATIBILIDADE ENTRE PPA E LOA

PPA 2022 - 2025 - Valores em R\$

	Valor global	2022	2023	2024	2025	Total
101 - MSC - 1.501.0000 - RECURSOS PRÓPRIOS	0,00	5.000,00	5.000,00	10.000,00	10.560,00	30.560,00
462 - 3.3.90.39.00	0,00	5.000,00	5.000,00	5.000,00	5.280,00	20.280,00
101 - MSC - 1.501.0000 - RECURSOS PRÓPRIOS	0,00	5.000,00	5.000,00	5.000,00	5.280,00	20.280,00
Função: 18 - Gestão Ambiental	0,00	15.000,00	0,00	2.500,00	2.640,00	20.140,00
Subfunção: 452 - Serviços Urbanos	0,00	15.000,00	0,00	2.500,00	2.640,00	20.140,00
Programa: 1803 - RESÍDUOS SÓLIDOS	0,00	15.000,00	0,00	2.500,00	2.640,00	20.140,00
Ação: 1.105 - PARTICIPAÇÃO NOS INCENTIVOS DO CONSÓRCIO DE MUNICÍPIO -	0,00	260,00	0,00	50,00	52,80	362,80
803 - 4.4.71.52.00	0,00	260,00	0,00	0,00	0,00	260,00
101 - MSC - 1.501.0000 - RECURSOS PRÓPRIOS	0,00	260,00	0,00	0,00	0,00	260,00
1177 - 4.4.71.70.00	0,00	0,00	0,00	50,00	52,80	102,80
101 - MSC - 1.501.0000 - RECURSOS PRÓPRIOS	0,00	0,00	0,00	50,00	52,80	102,80
Ação: 2.151 - PARTICIPAÇÃO NA MANUTENÇÃO DO CONSÓRCIO DE MUNICÍPIOS -	0,00	5.740,00	0,00	2.450,00	2.587,20	10.777,20
804 - 3.1.71.70.00	0,00	3.355,00	0,00	1.550,00	1.636,80	6.541,80
101 - MSC - 1.501.0000 - RECURSOS PRÓPRIOS	0,00	3.355,00	0,00	1.550,00	1.636,80	6.541,80
805 - 3.3.71.70.00	0,00	2.385,00	0,00	900,00	950,40	4.235,40
101 - MSC - 1.501.0000 - RECURSOS PRÓPRIOS	0,00	2.385,00	0,00	900,00	950,40	4.235,40
Ação: 2.152 - PARTICIPAÇÃO NA MANUTENÇÃO DO CONSÓRCIO DE MUNICÍPIOS -	0,00	9.000,00	0,00	0,00	0,00	9.000,00
806 - 3.3.72.14.00	0,00	1.000,00	0,00	0,00	0,00	1.000,00
101 - MSC - 1.501.0000 - RECURSOS PRÓPRIOS	0,00	1.000,00	0,00	0,00	0,00	1.000,00
807 - 3.3.72.30.00	0,00	2.000,00	0,00	0,00	0,00	2.000,00
101 - MSC - 1.501.0000 - RECURSOS PRÓPRIOS	0,00	2.000,00	0,00	0,00	0,00	2.000,00
808 - 3.3.72.35.00	0,00	2.000,00	0,00	0,00	0,00	2.000,00
101 - MSC - 1.501.0000 - RECURSOS PRÓPRIOS	0,00	2.000,00	0,00	0,00	0,00	2.000,00
809 - 3.3.72.36.00	0,00	2.000,00	0,00	0,00	0,00	2.000,00
101 - MSC - 1.501.0000 - RECURSOS PRÓPRIOS	0,00	2.000,00	0,00	0,00	0,00	2.000,00
810 - 3.3.72.39.00	0,00	2.000,00	0,00	0,00	0,00	2.000,00
101 - MSC - 1.501.0000 - RECURSOS PRÓPRIOS	0,00	2.000,00	0,00	0,00	0,00	2.000,00
Função: 22 - Indústria	0,00	17.000,00	17.000,00	17.000,00	17.952,00	68.952,00
Subfunção: 661 - Promoção Industrial	0,00	17.000,00	17.000,00	17.000,00	17.952,00	68.952,00
Programa: 2201 - PARQUE INDUSTRIAL DE TACAIMBÓ	0,00	17.000,00	17.000,00	17.000,00	17.952,00	68.952,00
Ação: 1.93 - AQUISIÇÃO DE IMÓVEL PARA INSTALAÇÃO E OU AMPLIAÇÃO DE PARQUE	0,00	2.000,00	2.000,00	2.000,00	2.112,00	8.112,00
678 - 4.4.90.52.00	0,00	2.000,00	2.000,00	2.000,00	2.112,00	8.112,00
101 - MSC - 1.501.0000 - RECURSOS PRÓPRIOS	0,00	2.000,00	2.000,00	2.000,00	2.112,00	8.112,00
Ação: 2.132 - MANUTENÇÃO DAS AÇÕES VINCULADAS AO PROGRAMA PARQUE	0,00	15.000,00	15.000,00	15.000,00	15.840,00	60.840,00
679 - 3.3.90.30.00	0,00	5.000,00	5.000,00	5.000,00	5.280,00	20.280,00



Prefeitura Municipal de Tacaimbó

Av. Sebastião Clemente, S/N - Centro - 55.140-000 - Tacaimbó/ PE
CNPJ: 10.091.601/0001-00



Usuário: Tacaimbó

Chave de Autenticação
1174-8383-595

Página
57 / 95

DEMONSTRATIVO DE COMPATIBILIDADE ENTRE PPA E LOA

PPA 2022 - 2025 - Valores em R\$

	Valor global	2022	2023	2024	2025	Total
101 - MSC - 1.501.0000 - RECURSOS PRÓPRIOS	0,00	5.000,00	5.000,00	5.000,00	5.280,00	20.280,00
680 - 3.3.90.36.00	0,00	5.000,00	5.000,00	5.000,00	5.280,00	20.280,00
101 - MSC - 1.501.0000 - RECURSOS PRÓPRIOS	0,00	5.000,00	5.000,00	5.000,00	5.280,00	20.280,00
681 - 3.3.90.39.00	0,00	5.000,00	5.000,00	5.000,00	5.280,00	20.280,00
101 - MSC - 1.501.0000 - RECURSOS PRÓPRIOS	0,00	5.000,00	5.000,00	5.000,00	5.280,00	20.280,00
Função: 23 - Comércio e Serviços	0,00	15.000,00	15.000,00	15.000,00	15.840,00	60.840,00
Subfunção: 691 - Promoção Comercial	0,00	15.000,00	15.000,00	15.000,00	15.840,00	60.840,00
Programa: 2301 - REVITALIZA - FEIRAS	0,00	15.000,00	15.000,00	15.000,00	15.840,00	60.840,00
Ação: 1.94 - CONSTRUÇÃO, REFORMA, AMPLIAÇÃO, REQUALIFICAÇÃO, PINTURA,	0,00	2.000,00	2.000,00	2.000,00	2.112,00	8.112,00
682 - 4.4.90.51.00	0,00	2.000,00	2.000,00	2.000,00	2.112,00	8.112,00
101 - MSC - 1.501.0000 - RECURSOS PRÓPRIOS	0,00	2.000,00	2.000,00	2.000,00	2.112,00	8.112,00
Ação: 1.95 - AQUISIÇÃO E INSTALAÇÃO DE EQUIPAMENTOS DIVERSOS.	0,00	2.000,00	2.000,00	2.000,00	2.112,00	8.112,00
683 - 4.4.90.52.00	0,00	2.000,00	2.000,00	2.000,00	2.112,00	8.112,00
101 - MSC - 1.501.0000 - RECURSOS PRÓPRIOS	0,00	2.000,00	2.000,00	2.000,00	2.112,00	8.112,00
Ação: 2.62 - MANUTENÇÃO DAS AÇÕES DO PROGRAMA DE REVITALIZAÇÃO,	0,00	11.000,00	11.000,00	11.000,00	11.616,00	44.616,00
470 - 3.3.90.30.00	0,00	5.000,00	5.000,00	5.000,00	5.280,00	20.280,00
101 - MSC - 1.501.0000 - RECURSOS PRÓPRIOS	0,00	5.000,00	5.000,00	5.000,00	5.280,00	20.280,00
481 - 3.3.90.31.00	0,00	1.000,00	1.000,00	1.000,00	1.056,00	4.056,00
101 - MSC - 1.501.0000 - RECURSOS PRÓPRIOS	0,00	1.000,00	1.000,00	1.000,00	1.056,00	4.056,00
482 - 3.3.90.36.00	0,00	3.000,00	3.000,00	3.000,00	3.168,00	12.168,00
101 - MSC - 1.501.0000 - RECURSOS PRÓPRIOS	0,00	3.000,00	3.000,00	3.000,00	3.168,00	12.168,00
483 - 3.3.90.39.00	0,00	2.000,00	2.000,00	2.000,00	2.112,00	8.112,00
101 - MSC - 1.501.0000 - RECURSOS PRÓPRIOS	0,00	2.000,00	2.000,00	2.000,00	2.112,00	8.112,00
Função: 25 - Energia	0,00	321.000,00	721.000,00	666.000,00	703.296,00	2.411.296,00
Subfunção: 752 - Energia Elétrica	0,00	321.000,00	721.000,00	666.000,00	703.296,00	2.411.296,00
Programa: 2501 - ELETRIFICAÇÃO RURAL E ILUMINAÇÃO PÚBLICA	0,00	321.000,00	721.000,00	666.000,00	703.296,00	2.411.296,00
Ação: 1.26 - EXECUÇÃO DE PROJETOS DE ELETRIFICAÇÃO RURAL E EXPANSÃO DA REDE	0,00	2.000,00	2.000,00	20.000,00	21.120,00	45.120,00
471 - 4.4.90.51.00	0,00	2.000,00	2.000,00	20.000,00	21.120,00	45.120,00
101 - MSC - 1.501.0000 - RECURSOS PRÓPRIOS	0,00	2.000,00	2.000,00	20.000,00	21.120,00	45.120,00
Ação: 1.70 - AQUISIÇÃO DE POSTES, TRANSFORMADORES E OUTROS MATERIAIS.	0,00	2.000,00	2.000,00	2.000,00	2.112,00	8.112,00
525 - 4.4.90.52.00	0,00	2.000,00	2.000,00	2.000,00	2.112,00	8.112,00
101 - MSC - 1.501.0000 - RECURSOS PRÓPRIOS	0,00	2.000,00	2.000,00	2.000,00	2.112,00	8.112,00
Ação: 2.106 - MANUTENÇÃO DAS AÇÕES VINCULADAS AO PROGRAMA DE	0,00	317.000,00	717.000,00	644.000,00	680.064,00	2.358.064,00
526 - 3.3.90.30.00	0,00	13.000,00	13.000,00	40.000,00	42.240,00	108.240,00
101 - MSC - 1.501.0000 - RECURSOS PRÓPRIOS	0,00	13.000,00	13.000,00	40.000,00	42.240,00	108.240,00



Prefeitura Municipal de Tacaimbó

Av. Sebastião Clemente, S/N - Centro - 55.140-000 - Tacaimbó/ PE
CNPJ: 10.091.601/0001-00



Usuário: Tacaimbó

Chave de Autenticação
1174-8383-595

Página
58 / 95

DEMONSTRATIVO DE COMPATIBILIDADE ENTRE PPA E LOA

PPA 2022 - 2025 - Valores em R\$

	Valor global	2022	2023	2024	2025	Total
527 - 3.3.90.36.00	0,00	4.000,00	4.000,00	4.000,00	4.224,00	16.224,00
101 - MSC - 1.501.0000 - RECURSOS PRÓPRIOS	0,00	4.000,00	4.000,00	4.000,00	4.224,00	16.224,00
528 - 3.3.90.39.00	0,00	300.000,00	700.000,00	600.000,00	633.600,00	2.233.600,00
101 - MSC - 1.501.0000 - RECURSOS PRÓPRIOS	0,00	300.000,00	700.000,00	600.000,00	633.600,00	2.233.600,00
Função: 26 - Transporte	0,00	231.000,00	231.000,00	271.000,00	286.176,00	1.019.176,00
Subfunção: 451 - Infra-Estrutura Urbana	0,00	129.000,00	129.000,00	169.000,00	178.464,00	605.464,00
Programa: 2602 - RODOVIAS E ESTRADAS VICINAIS	0,00	129.000,00	129.000,00	169.000,00	178.464,00	605.464,00
Ação: 1.25 - EXECUÇÃO DE OBRAS DE RECUPERAÇÃO DE RODOVIAS, ESTRADAS,	0,00	117.000,00	117.000,00	157.000,00	165.792,00	556.792,00
473 - 4.4.90.51.00	0,00	102.000,00	102.000,00	102.000,00	107.712,00	413.712,00
101 - MSC - 1.501.0000 - RECURSOS PRÓPRIOS	0,00	2.000,00	2.000,00	2.000,00	2.112,00	8.112,00
128 - MSC - 1.700.0000 - RECURSOS DE CONVÊNIOS DO GOVERNO FEDERAL	0,00	100.000,00	100.000,00	100.000,00	105.600,00	405.600,00
474 - 4.4.90.61.00	0,00	15.000,00	15.000,00	55.000,00	58.080,00	143.080,00
101 - MSC - 1.501.0000 - RECURSOS PRÓPRIOS	0,00	5.000,00	5.000,00	5.000,00	5.280,00	20.280,00
128 - MSC - 1.700.0000 - RECURSOS DE CONVÊNIOS DO GOVERNO FEDERAL	0,00	10.000,00	10.000,00	50.000,00	52.800,00	122.800,00
Ação: 2.40 - MANUTENÇÃO E CONSERVAÇÃO DE ESTRADAS E VIAS DE ACESSOS DO	0,00	12.000,00	12.000,00	12.000,00	12.672,00	48.672,00
475 - 3.3.90.30.00	0,00	2.000,00	2.000,00	2.000,00	2.112,00	8.112,00
101 - MSC - 1.501.0000 - RECURSOS PRÓPRIOS	0,00	2.000,00	2.000,00	2.000,00	2.112,00	8.112,00
476 - 3.3.90.36.00	0,00	5.000,00	5.000,00	5.000,00	5.280,00	20.280,00
101 - MSC - 1.501.0000 - RECURSOS PRÓPRIOS	0,00	5.000,00	5.000,00	5.000,00	5.280,00	20.280,00
477 - 3.3.90.39.00	0,00	5.000,00	5.000,00	5.000,00	5.280,00	20.280,00
101 - MSC - 1.501.0000 - RECURSOS PRÓPRIOS	0,00	5.000,00	5.000,00	5.000,00	5.280,00	20.280,00
Subfunção: 782 - Transporte Rodoviário	0,00	102.000,00	102.000,00	102.000,00	107.712,00	413.712,00
Programa: 2601 - TERMINAIS DE TRANSPORTE E SINALIZAÇÃO URBANA	0,00	102.000,00	102.000,00	102.000,00	107.712,00	413.712,00
Ação: 1.29 - CONSTRUÇÃO, REFORMA E/OU AMPLIAÇÃO DE TERMINAIS RODOVIÁRIOS,	0,00	102.000,00	102.000,00	102.000,00	107.712,00	413.712,00
472 - 4.4.90.51.00	0,00	102.000,00	102.000,00	102.000,00	107.712,00	413.712,00
101 - MSC - 1.501.0000 - RECURSOS PRÓPRIOS	0,00	2.000,00	2.000,00	2.000,00	2.112,00	8.112,00
128 - MSC - 1.700.0000 - RECURSOS DE CONVÊNIOS DO GOVERNO FEDERAL	0,00	100.000,00	100.000,00	100.000,00	105.600,00	405.600,00
Unidade orçamentária: 91001 - DEPARTAMENTO DE AGRICULTURA	0,00	1.614.000,00	2.165.000,00	2.473.000,00	2.611.488,00	8.863.488,00
Função: 18 - Gestão Ambiental	0,00	254.000,00	304.000,00	354.000,00	373.824,00	1.285.824,00
Subfunção: 541 - Preservação e Conservação Ambiental	0,00	60.000,00	60.000,00	110.000,00	116.160,00	346.160,00
Programa: 1801 - PRESERVAÇÃO E CONSERVAÇÃO AMBIENTAL	0,00	8.000,00	8.000,00	8.000,00	8.448,00	32.448,00
Ação: 1.21 - EXECUÇÃO DE OBRAS DE PRESERVAÇÃO E CONSERVAÇÃO AMBIENTAL.	0,00	2.000,00	2.000,00	2.000,00	2.112,00	8.112,00
465 - 4.4.90.51.00	0,00	2.000,00	2.000,00	2.000,00	2.112,00	8.112,00
101 - MSC - 1.501.0000 - RECURSOS PRÓPRIOS	0,00	2.000,00	2.000,00	2.000,00	2.112,00	8.112,00
Ação: 2.134 - MANUTENÇÃO DAS AÇÕES VINCULADAS AO PROGRAMA, INCLUINDO	0,00	6.000,00	6.000,00	6.000,00	6.336,00	24.336,00



Prefeitura Municipal de Tacaimbó

Av. Sebastião Clemente, S/N - Centro - 55.140-000 - Tacaimbó/ PE
CNPJ: 10.091.601/0001-00



Usuário: Tacaimbó

Chave de Autenticação
1174-8383-595

Página
59 / 95

DEMONSTRATIVO DE COMPATIBILIDADE ENTRE PPA E LOA

PPA 2022 - 2025 - Valores em R\$

	Valor global	2022	2023	2024	2025	Total
689 - 3.3.90.30.00	0,00	2.000,00	2.000,00	2.000,00	2.112,00	8.112,00
101 - MSC - 1.501.0000 - RECURSOS PRÓPRIOS	0,00	2.000,00	2.000,00	2.000,00	2.112,00	8.112,00
690 - 3.3.90.36.00	0,00	2.000,00	2.000,00	2.000,00	2.112,00	8.112,00
101 - MSC - 1.501.0000 - RECURSOS PRÓPRIOS	0,00	2.000,00	2.000,00	2.000,00	2.112,00	8.112,00
691 - 3.3.90.39.00	0,00	2.000,00	2.000,00	2.000,00	2.112,00	8.112,00
101 - MSC - 1.501.0000 - RECURSOS PRÓPRIOS	0,00	2.000,00	2.000,00	2.000,00	2.112,00	8.112,00
Programa: 1802 - RECICLAGEM E TRATAMENTO DE RESÍDUOS SÓLIDOS	0,00	52.000,00	52.000,00	102.000,00	107.712,00	313.712,00
Ação: 1.27 - EXECUÇÃO DE OBRAS PARA IMPLANTAÇÃO, REQUALIFICAÇÃO OU	0,00	52.000,00	52.000,00	102.000,00	107.712,00	313.712,00
542 - 4.4.90.51.00	0,00	52.000,00	52.000,00	102.000,00	107.712,00	313.712,00
101 - MSC - 1.501.0000 - RECURSOS PRÓPRIOS	0,00	2.000,00	2.000,00	2.000,00	2.112,00	8.112,00
128 - MSC - 1.700.0000 - RECURSOS DE CONVÊNIOS DO GOVERNO FEDERAL	0,00	50.000,00	50.000,00	100.000,00	105.600,00	305.600,00
Subfunção: 543 - Recuperação de Áreas Degradadas	0,00	54.000,00	104.000,00	104.000,00	109.824,00	371.824,00
Programa: 1802 - RECICLAGEM E TRATAMENTO DE RESÍDUOS SÓLIDOS	0,00	54.000,00	104.000,00	104.000,00	109.824,00	371.824,00
Ação: 2.45 - MANUTENÇÃO DAS AÇÕES VINCULADAS AO PROGRAMA, INCLUINDO	0,00	54.000,00	104.000,00	104.000,00	109.824,00	371.824,00
466 - 3.3.90.30.00	0,00	2.000,00	2.000,00	2.000,00	2.112,00	8.112,00
101 - MSC - 1.501.0000 - RECURSOS PRÓPRIOS	0,00	2.000,00	2.000,00	2.000,00	2.112,00	8.112,00
467 - 3.3.90.36.00	0,00	2.000,00	2.000,00	2.000,00	2.112,00	8.112,00
101 - MSC - 1.501.0000 - RECURSOS PRÓPRIOS	0,00	2.000,00	2.000,00	2.000,00	2.112,00	8.112,00
468 - 3.3.90.39.00	0,00	50.000,00	100.000,00	100.000,00	105.600,00	355.600,00
101 - MSC - 1.501.0000 - RECURSOS PRÓPRIOS	0,00	50.000,00	100.000,00	100.000,00	105.600,00	355.600,00
Subfunção: 544 - Recursos Hídricos	0,00	140.000,00	140.000,00	140.000,00	147.840,00	567.840,00
Programa: 1703 - CONVIVÊNCIA COM A ESTIAGEM	0,00	140.000,00	140.000,00	140.000,00	147.840,00	567.840,00
Ação: 1.50 - EXECUÇÃO DE OBRAS HÍDRICAS: CONSTRUÇÃO E AMPLIAÇÃO DE	0,00	122.000,00	122.000,00	122.000,00	128.832,00	494.832,00
688 - 4.4.90.51.00	0,00	122.000,00	122.000,00	122.000,00	128.832,00	494.832,00
101 - MSC - 1.501.0000 - RECURSOS PRÓPRIOS	0,00	2.000,00	2.000,00	2.000,00	2.112,00	8.112,00
128 - MSC - 1.700.0000 - RECURSOS DE CONVÊNIOS DO GOVERNO FEDERAL	0,00	120.000,00	120.000,00	120.000,00	126.720,00	486.720,00
Ação: 2.47 - MANUTENÇÃO DAS AÇÕES VINCULADAS AO PROGRAMA.	0,00	12.000,00	12.000,00	12.000,00	12.672,00	48.672,00
463 - 3.3.90.36.00	0,00	10.000,00	10.000,00	10.000,00	10.560,00	40.560,00
101 - MSC - 1.501.0000 - RECURSOS PRÓPRIOS	0,00	10.000,00	10.000,00	10.000,00	10.560,00	40.560,00
464 - 3.3.90.39.00	0,00	2.000,00	2.000,00	2.000,00	2.112,00	8.112,00
101 - MSC - 1.501.0000 - RECURSOS PRÓPRIOS	0,00	2.000,00	2.000,00	2.000,00	2.112,00	8.112,00
Ação: 2.140 - REALIZAR ABASTECIMENTO DE ÁGUA EMERGENCIAL PARA A POPULAÇÃO	0,00	6.000,00	6.000,00	6.000,00	6.336,00	24.336,00
709 - 3.3.90.30.00	0,00	2.000,00	2.000,00	2.000,00	2.112,00	8.112,00
101 - MSC - 1.501.0000 - RECURSOS PRÓPRIOS	0,00	2.000,00	2.000,00	2.000,00	2.112,00	8.112,00
710 - 3.3.90.36.00	0,00	2.000,00	2.000,00	2.000,00	2.112,00	8.112,00



Prefeitura Municipal de Tacaimbó

Av. Sebastião Clemente, S/N - Centro - 55.140-000 - Tacaimbó/ PE
CNPJ: 10.091.601/0001-00



Usuário: Tacaimbó

Chave de Autenticação
1174-8383-595

Página
60 / 95

DEMONSTRATIVO DE COMPATIBILIDADE ENTRE PPA E LOA

PPA 2022 - 2025 - Valores em R\$

	Valor global	2022	2023	2024	2025	Total
101 - MSC - 1.501.0000 - RECURSOS PRÓPRIOS	0,00	2.000,00	2.000,00	2.000,00	2.112,00	8.112,00
711 - 3.3.90.39.00	0,00	2.000,00	2.000,00	2.000,00	2.112,00	8.112,00
101 - MSC - 1.501.0000 - RECURSOS PRÓPRIOS	0,00	2.000,00	2.000,00	2.000,00	2.112,00	8.112,00
Função: 20 - Agricultura	0,00	1.358.000,00	1.859.000,00	2.117.000,00	2.235.552,00	7.569.552,00
Subfunção: 122 - Administração Geral	0,00	874.000,00	1.404.000,00	1.652.000,00	1.744.512,00	5.674.512,00
Programa: 2001 - GESTÃO DA SECRETARIA DE AGRICULTURA	0,00	874.000,00	1.404.000,00	1.652.000,00	1.744.512,00	5.674.512,00
Ação: 1.53 - REEQUIPAMENTO DA SECRETARIA DE AGRICULTURA: AQUISIÇÃO DE	0,00	2.000,00	2.000,00	10.000,00	10.560,00	24.560,00
484 - 4.4.90.52.00	0,00	2.000,00	2.000,00	10.000,00	10.560,00	24.560,00
101 - MSC - 1.501.0000 - RECURSOS PRÓPRIOS	0,00	2.000,00	2.000,00	10.000,00	10.560,00	24.560,00
Ação: 2.39 - MANUTENÇÃO DAS AÇÕES VINCULADAS AO PROGRAMA DE GESTÃO DA	0,00	872.000,00	1.402.000,00	1.642.000,00	1.733.952,00	5.649.952,00
485 - 3.1.90.11.00	0,00	250.000,00	250.000,00	170.000,00	179.520,00	849.520,00
101 - MSC - 1.501.0000 - RECURSOS PRÓPRIOS	0,00	250.000,00	250.000,00	170.000,00	179.520,00	849.520,00
796 - 3.1.90.94.00	0,00	80.000,00	0,00	0,00	0,00	80.000,00
101 - MSC - 1.501.0000 - RECURSOS PRÓPRIOS	0,00	80.000,00	0,00	0,00	0,00	80.000,00
486 - 3.3.90.14.00	0,00	2.000,00	2.000,00	2.000,00	2.112,00	8.112,00
101 - MSC - 1.501.0000 - RECURSOS PRÓPRIOS	0,00	2.000,00	2.000,00	2.000,00	2.112,00	8.112,00
487 - 3.3.90.30.00	0,00	100.000,00	100.000,00	300.000,00	316.800,00	816.800,00
101 - MSC - 1.501.0000 - RECURSOS PRÓPRIOS	0,00	100.000,00	100.000,00	300.000,00	316.800,00	816.800,00
488 - 3.3.90.36.00	0,00	40.000,00	50.000,00	70.000,00	73.920,00	233.920,00
101 - MSC - 1.501.0000 - RECURSOS PRÓPRIOS	0,00	40.000,00	50.000,00	70.000,00	73.920,00	233.920,00
489 - 3.3.90.39.00	0,00	400.000,00	1.000.000,00	1.100.000,00	1.161.600,00	3.661.600,00
101 - MSC - 1.501.0000 - RECURSOS PRÓPRIOS	0,00	400.000,00	1.000.000,00	1.100.000,00	1.161.600,00	3.661.600,00
Subfunção: 605 - Abastecimento	0,00	142.000,00	137.000,00	147.000,00	155.232,00	581.232,00
Programa: 2006 - ADEQUAÇÃO E QUALIFICAÇÃO DO SISTEMA DE ABASTECIMENTO	0,00	142.000,00	137.000,00	147.000,00	155.232,00	581.232,00
Ação: 1.35 - CONSTRUÇÃO, REFORMA E/OU AMPLIAÇÃO DE AÇOUGUES, MERCADOS,	0,00	124.000,00	124.000,00	134.000,00	141.504,00	523.504,00
505 - 4.4.90.51.00	0,00	72.000,00	72.000,00	82.000,00	86.592,00	312.592,00
101 - MSC - 1.501.0000 - RECURSOS PRÓPRIOS	0,00	2.000,00	2.000,00	2.000,00	2.112,00	8.112,00
128 - MSC - 1.700.0000 - RECURSOS DE CONVÊNIOS DO GOVERNO FEDERAL	0,00	70.000,00	70.000,00	80.000,00	84.480,00	304.480,00
684 - 4.4.90.52.00	0,00	52.000,00	52.000,00	52.000,00	54.912,00	210.912,00
101 - MSC - 1.501.0000 - RECURSOS PRÓPRIOS	0,00	2.000,00	2.000,00	2.000,00	2.112,00	8.112,00
128 - MSC - 1.700.0000 - RECURSOS DE CONVÊNIOS DO GOVERNO FEDERAL	0,00	50.000,00	50.000,00	50.000,00	52.800,00	202.800,00
Ação: 2.52 - MANUTENÇÃO DAS AÇÕES VINCULADAS AO PROGRAMA DE ADEQUAÇÃO E	0,00	18.000,00	13.000,00	13.000,00	13.728,00	57.728,00
506 - 3.3.90.30.00	0,00	5.000,00	5.000,00	5.000,00	5.280,00	20.280,00
101 - MSC - 1.501.0000 - RECURSOS PRÓPRIOS	0,00	5.000,00	5.000,00	5.000,00	5.280,00	20.280,00
507 - 3.3.90.36.00	0,00	10.000,00	5.000,00	5.000,00	5.280,00	25.280,00



Prefeitura Municipal de Tacaimbó

Av. Sebastião Clemente, S/N - Centro - 55.140-000 - Tacaimbó/ PE
CNPJ: 10.091.601/0001-00



Usuário: Tacaimbó

Chave de Autenticação
1174-8383-595

Página
61 / 95

DEMONSTRATIVO DE COMPATIBILIDADE ENTRE PPA E LOA

PPA 2022 - 2025 - Valores em R\$

	Valor global	2022	2023	2024	2025	Total
101 - MSC - 1.501.0000 - RECURSOS PRÓPRIOS	0,00	10.000,00	5.000,00	5.000,00	5.280,00	25.280,00
508 - 3.3.90.39.00	0,00	3.000,00	3.000,00	3.000,00	3.168,00	12.168,00
101 - MSC - 1.501.0000 - RECURSOS PRÓPRIOS	0,00	3.000,00	3.000,00	3.000,00	3.168,00	12.168,00
Subfunção: 608 - Promoção da Produção Agropecuária	0,00	342.000,00	318.000,00	318.000,00	335.808,00	1.313.808,00
Programa: 2002 - APOIO AO DESENVOLVIMENTO DO SETOR AGROPECUÁRIO	0,00	308.000,00	279.000,00	279.000,00	294.624,00	1.160.624,00
Ação: 1.30 - AQUISIÇÃO DE MÓVEIS, VEÍCULOS, TRATORES, MÁQUINAS E	0,00	252.000,00	222.000,00	222.000,00	234.432,00	930.432,00
490 - 4.4.90.52.00	0,00	252.000,00	222.000,00	222.000,00	234.432,00	930.432,00
101 - MSC - 1.501.0000 - RECURSOS PRÓPRIOS	0,00	2.000,00	2.000,00	2.000,00	2.112,00	8.112,00
128 - MSC - 1.700.0000 - RECURSOS DE CONVÊNIOS DO GOVERNO FEDERAL	0,00	200.000,00	200.000,00	200.000,00	211.200,00	811.200,00
129 - MSC - 1.701.0000 - RECURSOS DE CONVÊNIOS DO GOVERNO ESTADUAL	0,00	50.000,00	20.000,00	20.000,00	21.120,00	111.120,00
Ação: 2.48 - MANUTENÇÃO DAS AÇÕES DO PROGRAMA DE APOIO AO	0,00	15.000,00	15.000,00	15.000,00	15.840,00	60.840,00
491 - 3.3.90.30.00	0,00	2.000,00	2.000,00	2.000,00	2.112,00	8.112,00
101 - MSC - 1.501.0000 - RECURSOS PRÓPRIOS	0,00	2.000,00	2.000,00	2.000,00	2.112,00	8.112,00
492 - 3.3.90.36.00	0,00	3.000,00	3.000,00	3.000,00	3.168,00	12.168,00
101 - MSC - 1.501.0000 - RECURSOS PRÓPRIOS	0,00	3.000,00	3.000,00	3.000,00	3.168,00	12.168,00
493 - 3.3.90.39.00	0,00	10.000,00	10.000,00	10.000,00	10.560,00	40.560,00
101 - MSC - 1.501.0000 - RECURSOS PRÓPRIOS	0,00	10.000,00	10.000,00	10.000,00	10.560,00	40.560,00
Ação: 2.50 - PRODUÇÃO E DOAÇÃO DE SEMENTES, MUDAS, FERTILIZANTES E OUTROS	0,00	9.000,00	9.000,00	9.000,00	9.504,00	36.504,00
692 - 3.3.90.30.00	0,00	2.000,00	2.000,00	2.000,00	2.112,00	8.112,00
101 - MSC - 1.501.0000 - RECURSOS PRÓPRIOS	0,00	2.000,00	2.000,00	2.000,00	2.112,00	8.112,00
499 - 3.3.90.32.00	0,00	4.000,00	4.000,00	4.000,00	4.224,00	16.224,00
101 - MSC - 1.501.0000 - RECURSOS PRÓPRIOS	0,00	4.000,00	4.000,00	4.000,00	4.224,00	16.224,00
500 - 3.3.90.36.00	0,00	1.000,00	1.000,00	1.000,00	1.056,00	4.056,00
101 - MSC - 1.501.0000 - RECURSOS PRÓPRIOS	0,00	1.000,00	1.000,00	1.000,00	1.056,00	4.056,00
693 - 3.3.90.39.00	0,00	2.000,00	2.000,00	2.000,00	2.112,00	8.112,00
101 - MSC - 1.501.0000 - RECURSOS PRÓPRIOS	0,00	2.000,00	2.000,00	2.000,00	2.112,00	8.112,00
Ação: 2.135 - REALIZAR ARAÇÃO DE TERRAS PARA PLANTIO DE CULTURAS	0,00	12.000,00	13.000,00	13.000,00	13.728,00	51.728,00
694 - 3.3.90.30.00	0,00	5.000,00	5.000,00	5.000,00	5.280,00	20.280,00
101 - MSC - 1.501.0000 - RECURSOS PRÓPRIOS	0,00	5.000,00	5.000,00	5.000,00	5.280,00	20.280,00
695 - 3.3.90.36.00	0,00	2.000,00	3.000,00	3.000,00	3.168,00	11.168,00
101 - MSC - 1.501.0000 - RECURSOS PRÓPRIOS	0,00	2.000,00	3.000,00	3.000,00	3.168,00	11.168,00
696 - 3.3.90.39.00	0,00	5.000,00	5.000,00	5.000,00	5.280,00	20.280,00
101 - MSC - 1.501.0000 - RECURSOS PRÓPRIOS	0,00	5.000,00	5.000,00	5.000,00	5.280,00	20.280,00
Ação: 2.136 - PROMOVER A VACINAÇÃO DE REBANHOS	0,00	6.000,00	6.000,00	6.000,00	6.336,00	24.336,00
697 - 3.3.90.30.00	0,00	2.000,00	2.000,00	2.000,00	2.112,00	8.112,00



Prefeitura Municipal de Tacaimbó

Av. Sebastião Clemente, S/N - Centro - 55.140-000 - Tacaimbó/ PE
CNPJ: 10.091.601/0001-00



Usuário: Tacaimbó

Chave de Autenticação
1174-8383-595

Página
62 / 95

DEMONSTRATIVO DE COMPATIBILIDADE ENTRE PPA E LOA

		Valor global	2022	2023	2024	2025	Total
		PPA 2022 - 2025 - Valores em R\$					
	101 - MSC - 1.501.0000 - RECURSOS PRÓPRIOS	0,00	2.000,00	2.000,00	2.000,00	2.112,00	8.112,00
	698 - 3.3.90.36.00	0,00	2.000,00	2.000,00	2.000,00	2.112,00	8.112,00
	101 - MSC - 1.501.0000 - RECURSOS PRÓPRIOS	0,00	2.000,00	2.000,00	2.000,00	2.112,00	8.112,00
	699 - 3.3.90.39.00	0,00	2.000,00	2.000,00	2.000,00	2.112,00	8.112,00
	101 - MSC - 1.501.0000 - RECURSOS PRÓPRIOS	0,00	2.000,00	2.000,00	2.000,00	2.112,00	8.112,00
Ação:	2.137 - FOMENTAR A CRIAÇÃO DE ANIMAIS DE PEQUENO PORTE POR MEIO DA	0,00	6.000,00	6.000,00	6.000,00	6.336,00	24.336,00
	700 - 3.3.90.30.00	0,00	2.000,00	2.000,00	2.000,00	2.112,00	8.112,00
	101 - MSC - 1.501.0000 - RECURSOS PRÓPRIOS	0,00	2.000,00	2.000,00	2.000,00	2.112,00	8.112,00
	701 - 3.3.90.36.00	0,00	2.000,00	2.000,00	2.000,00	2.112,00	8.112,00
	101 - MSC - 1.501.0000 - RECURSOS PRÓPRIOS	0,00	2.000,00	2.000,00	2.000,00	2.112,00	8.112,00
	702 - 3.3.90.39.00	0,00	2.000,00	2.000,00	2.000,00	2.112,00	8.112,00
	101 - MSC - 1.501.0000 - RECURSOS PRÓPRIOS	0,00	2.000,00	2.000,00	2.000,00	2.112,00	8.112,00
Ação:	2.138 - APOIAR A CRIAÇÃO DE ABELHAS EM PARCERIA COM A REDE PRODUTIVA	0,00	8.000,00	8.000,00	8.000,00	8.448,00	32.448,00
	703 - 3.3.90.30.00	0,00	2.000,00	2.000,00	2.000,00	2.112,00	8.112,00
	101 - MSC - 1.501.0000 - RECURSOS PRÓPRIOS	0,00	2.000,00	2.000,00	2.000,00	2.112,00	8.112,00
	704 - 3.3.90.32.00	0,00	2.000,00	2.000,00	2.000,00	2.112,00	8.112,00
	101 - MSC - 1.501.0000 - RECURSOS PRÓPRIOS	0,00	2.000,00	2.000,00	2.000,00	2.112,00	8.112,00
	705 - 3.3.90.36.00	0,00	2.000,00	2.000,00	2.000,00	2.112,00	8.112,00
	101 - MSC - 1.501.0000 - RECURSOS PRÓPRIOS	0,00	2.000,00	2.000,00	2.000,00	2.112,00	8.112,00
	706 - 3.3.90.39.00	0,00	2.000,00	2.000,00	2.000,00	2.112,00	8.112,00
	101 - MSC - 1.501.0000 - RECURSOS PRÓPRIOS	0,00	2.000,00	2.000,00	2.000,00	2.112,00	8.112,00
Programa:	2003 - APOIO AO DESENVOLVIMENTO DA AGRICULTURA FAMILIAR	0,00	20.000,00	25.000,00	25.000,00	26.400,00	96.400,00
Ação:	1.31 - ELABORAR E EXECUTAR PROJETOS POR MEIO DO PROG. PRONAF, OU DE	0,00	4.000,00	4.000,00	4.000,00	4.224,00	16.224,00
	494 - 4.4.90.51.00	0,00	2.000,00	2.000,00	2.000,00	2.112,00	8.112,00
	101 - MSC - 1.501.0000 - RECURSOS PRÓPRIOS	0,00	2.000,00	2.000,00	2.000,00	2.112,00	8.112,00
	495 - 4.4.90.52.00	0,00	2.000,00	2.000,00	2.000,00	2.112,00	8.112,00
	101 - MSC - 1.501.0000 - RECURSOS PRÓPRIOS	0,00	2.000,00	2.000,00	2.000,00	2.112,00	8.112,00
Ação:	2.49 - MANUTENÇÃO DAS AÇÕES VINCULADAS AO PROGRAMA, INCLUINDO O	0,00	4.000,00	4.000,00	4.000,00	4.224,00	16.224,00
	496 - 3.3.90.32.00	0,00	2.000,00	2.000,00	2.000,00	2.112,00	8.112,00
	101 - MSC - 1.501.0000 - RECURSOS PRÓPRIOS	0,00	2.000,00	2.000,00	2.000,00	2.112,00	8.112,00
	497 - 3.3.90.36.00	0,00	1.000,00	1.000,00	1.000,00	1.056,00	4.056,00
	101 - MSC - 1.501.0000 - RECURSOS PRÓPRIOS	0,00	1.000,00	1.000,00	1.000,00	1.056,00	4.056,00
	498 - 3.3.90.39.00	0,00	1.000,00	1.000,00	1.000,00	1.056,00	4.056,00
	101 - MSC - 1.501.0000 - RECURSOS PRÓPRIOS	0,00	1.000,00	1.000,00	1.000,00	1.056,00	4.056,00
Ação:	2.139 - APOIAR O CADASTRO DE AGRICULTORES FAMILIARES NO PROGRAMA	0,00	12.000,00	17.000,00	17.000,00	17.952,00	63.952,00



Prefeitura Municipal de Tacaimbó

Av. Sebastião Clemente, S/N - Centro - 55.140-000 - Tacaimbó/ PE
CNPJ: 10.091.601/0001-00



Usuário: Tacaimbó

Chave de Autenticação
1174-8383-595

Página
63 / 95

DEMONSTRATIVO DE COMPATIBILIDADE ENTRE PPA E LOA

		PPA 2022 - 2025 - Valores em R\$					
		Valor global	2022	2023	2024	2025	Total
	707 - 3.3.90.36.00	0,00	2.000,00	2.000,00	2.000,00	2.112,00	8.112,00
	101 - MSC - 1.501.0000 - RECURSOS PRÓPRIOS	0,00	2.000,00	2.000,00	2.000,00	2.112,00	8.112,00
	708 - 3.3.90.39.00	0,00	10.000,00	15.000,00	15.000,00	15.840,00	55.840,00
	101 - MSC - 1.501.0000 - RECURSOS PRÓPRIOS	0,00	10.000,00	15.000,00	15.000,00	15.840,00	55.840,00
Programa:	2004 - CAMPANHA DE VACINAÇÃO DO REBANHO BOVINO	0,00	6.000,00	6.000,00	6.000,00	6.336,00	24.336,00
Ação:	2.51 - MANUTENÇÃO DAS ATIVIDADES DO PROGRAMA PRINCIPALMENTE A	0,00	6.000,00	6.000,00	6.000,00	6.336,00	24.336,00
	501 - 3.3.90.30.00	0,00	2.000,00	2.000,00	2.000,00	2.112,00	8.112,00
	101 - MSC - 1.501.0000 - RECURSOS PRÓPRIOS	0,00	2.000,00	2.000,00	2.000,00	2.112,00	8.112,00
	502 - 3.3.90.36.00	0,00	2.000,00	2.000,00	2.000,00	2.112,00	8.112,00
	101 - MSC - 1.501.0000 - RECURSOS PRÓPRIOS	0,00	2.000,00	2.000,00	2.000,00	2.112,00	8.112,00
	503 - 3.3.90.39.00	0,00	2.000,00	2.000,00	2.000,00	2.112,00	8.112,00
	101 - MSC - 1.501.0000 - RECURSOS PRÓPRIOS	0,00	2.000,00	2.000,00	2.000,00	2.112,00	8.112,00
Programa:	2005 - CONFERÊNCIA, EXPOSIÇÃO E FEIRAS	0,00	8.000,00	8.000,00	8.000,00	8.448,00	32.448,00
Ação:	1.32 - CONSTRUÇÃO, REFORMA E/OU AMPLIAÇÃO DE IMÓVEIS E INSTALAÇÕES	0,00	2.000,00	2.000,00	2.000,00	2.112,00	8.112,00
	504 - 4.4.90.51.00	0,00	2.000,00	2.000,00	2.000,00	2.112,00	8.112,00
	101 - MSC - 1.501.0000 - RECURSOS PRÓPRIOS	0,00	2.000,00	2.000,00	2.000,00	2.112,00	8.112,00
Ação:	2.133 - MANUTENÇÃO DAS AÇÕES VINCULADAS AO PROGRAMA	0,00	6.000,00	6.000,00	6.000,00	6.336,00	24.336,00
	685 - 3.3.90.30.00	0,00	2.000,00	2.000,00	2.000,00	2.112,00	8.112,00
	101 - MSC - 1.501.0000 - RECURSOS PRÓPRIOS	0,00	2.000,00	2.000,00	2.000,00	2.112,00	8.112,00
	686 - 3.3.90.36.00	0,00	2.000,00	2.000,00	2.000,00	2.112,00	8.112,00
	101 - MSC - 1.501.0000 - RECURSOS PRÓPRIOS	0,00	2.000,00	2.000,00	2.000,00	2.112,00	8.112,00
	687 - 3.3.90.39.00	0,00	2.000,00	2.000,00	2.000,00	2.112,00	8.112,00
	101 - MSC - 1.501.0000 - RECURSOS PRÓPRIOS	0,00	2.000,00	2.000,00	2.000,00	2.112,00	8.112,00
Função:	22 - Indústria	0,00	2.000,00	2.000,00	2.000,00	2.112,00	8.112,00
Subfunção:	661 - Promoção Industrial	0,00	2.000,00	2.000,00	2.000,00	2.112,00	8.112,00
Programa:	2201 - PARQUE INDUSTRIAL DE TACAIMBÓ	0,00	2.000,00	2.000,00	2.000,00	2.112,00	8.112,00
Ação:	1.22 - ELABORAÇÃO, ARTICULAÇÃO E DESENVOLVIMENTO DE PROJETOS DE	0,00	2.000,00	2.000,00	2.000,00	2.112,00	8.112,00
	469 - 4.4.90.51.00	0,00	2.000,00	2.000,00	2.000,00	2.112,00	8.112,00
	101 - MSC - 1.501.0000 - RECURSOS PRÓPRIOS	0,00	2.000,00	2.000,00	2.000,00	2.112,00	8.112,00
Unidade gestora:	151002 - Câmara Municipal de Tacaimbó	0,00	1.630.000,00	2.000.000,00	2.402.000,00	2.536.512,00	8.568.512,00
Unidade orçamentária:	10001 - PODER LEGISLATIVO	0,00	1.630.000,00	2.000.000,00	2.402.000,00	2.536.512,00	8.568.512,00
Função:	1 - Legislativa	0,00	1.630.000,00	2.000.000,00	2.402.000,00	2.536.512,00	8.568.512,00
Subfunção:	31 - Ação Legislativa	0,00	1.630.000,00	2.000.000,00	2.402.000,00	2.536.512,00	8.568.512,00
Programa:	1 - APOIO AO LEGISLATIVO	0,00	1.630.000,00	2.000.000,00	2.402.000,00	2.536.512,00	8.568.512,00
Ação:	1.68 - CONSTRUÇÃO, REFORMA E/OU AMPLIAÇÃO DA ÁREA FÍSICA	0,00	20.000,00	20.000,00	24.000,00	25.344,00	89.344,00



Prefeitura Municipal de Tacaimbó

Av. Sebastião Clemente, S/N - Centro - 55.140-000 - Tacaimbó/ PE
CNPJ: 10.091.601/0001-00



Usuário: Tacaimbó

Chave de Autenticação
1174-8383-595

Página
64 / 95

DEMONSTRATIVO DE COMPATIBILIDADE ENTRE PPA E LOA

		PPA 2022 - 2025 - Valores em R\$					
		Valor global	2022	2023	2024	2025	Total
	1 - 4.4.90.51.00	0,00	20.000,00	20.000,00	24.000,00	25.344,00	89.344,00
	101 - MSC - 1.501.0000 - RECURSOS PRÓPRIOS	0,00	20.000,00	20.000,00	24.000,00	25.344,00	89.344,00
Ação:	1.69 - AQUISIÇÃO DE VEÍCULOS, MÓVEIS E EQUIPAMENTOS DIVERSOS	0,00	30.000,00	50.000,00	60.000,00	63.360,00	203.360,00
	2 - 4.4.90.52.00	0,00	30.000,00	50.000,00	60.000,00	63.360,00	203.360,00
	101 - MSC - 1.501.0000 - RECURSOS PRÓPRIOS	0,00	30.000,00	50.000,00	60.000,00	63.360,00	203.360,00
Ação:	2.98 - GESTÃO DE PESSOAL DO PODER LEGISLATIVO	0,00	315.000,00	414.000,00	500.800,00	528.844,80	1.758.644,80
	3 - 3.1.90.04.00	0,00	5.000,00	10.000,00	20.000,00	21.120,00	56.120,00
	101 - MSC - 1.501.0000 - RECURSOS PRÓPRIOS	0,00	5.000,00	10.000,00	20.000,00	21.120,00	56.120,00
	4 - 3.1.90.11.00	0,00	220.000,00	300.000,00	360.000,00	380.160,00	1.260.160,00
	101 - MSC - 1.501.0000 - RECURSOS PRÓPRIOS	0,00	220.000,00	300.000,00	360.000,00	380.160,00	1.260.160,00
	5 - 3.1.90.13.00	0,00	60.000,00	70.000,00	84.000,00	88.704,00	302.704,00
	101 - MSC - 1.501.0000 - RECURSOS PRÓPRIOS	0,00	60.000,00	70.000,00	84.000,00	88.704,00	302.704,00
	1032 - 3.1.90.16.00	0,00	0,00	2.000,00	2.400,00	2.534,40	6.934,40
	101 - MSC - 1.501.0000 - RECURSOS PRÓPRIOS	0,00	0,00	2.000,00	2.400,00	2.534,40	6.934,40
	1033 - 3.1.90.94.00	0,00	0,00	2.000,00	2.400,00	2.534,40	6.934,40
	101 - MSC - 1.501.0000 - RECURSOS PRÓPRIOS	0,00	0,00	2.000,00	2.400,00	2.534,40	6.934,40
	797 - 3.3.90.93.00	0,00	30.000,00	30.000,00	32.000,00	33.792,00	125.792,00
	101 - MSC - 1.501.0000 - RECURSOS PRÓPRIOS	0,00	30.000,00	30.000,00	32.000,00	33.792,00	125.792,00
Ação:	2.99 - MANUTENÇÃO DAS ATIVIDADES DO PODER LEGISLATIVO	0,00	321.000,00	350.000,00	419.200,00	442.675,20	1.532.875,20
	6 - 3.3.50.41.00	0,00	2.000,00	2.000,00	2.200,00	2.323,20	8.523,20
	101 - MSC - 1.501.0000 - RECURSOS PRÓPRIOS	0,00	2.000,00	2.000,00	2.200,00	2.323,20	8.523,20
	7 - 3.3.90.14.00	0,00	10.000,00	10.000,00	12.000,00	12.672,00	44.672,00
	101 - MSC - 1.501.0000 - RECURSOS PRÓPRIOS	0,00	10.000,00	10.000,00	12.000,00	12.672,00	44.672,00
	8 - 3.3.90.30.00	0,00	20.000,00	20.000,00	24.000,00	25.344,00	89.344,00
	101 - MSC - 1.501.0000 - RECURSOS PRÓPRIOS	0,00	20.000,00	20.000,00	24.000,00	25.344,00	89.344,00
	9 - 3.3.90.33.00	0,00	2.000,00	2.000,00	2.400,00	2.534,40	8.934,40
	101 - MSC - 1.501.0000 - RECURSOS PRÓPRIOS	0,00	2.000,00	2.000,00	2.400,00	2.534,40	8.934,40
	10 - 3.3.90.35.00	0,00	76.000,00	90.000,00	108.000,00	114.048,00	388.048,00
	101 - MSC - 1.501.0000 - RECURSOS PRÓPRIOS	0,00	76.000,00	90.000,00	108.000,00	114.048,00	388.048,00
	11 - 3.3.90.36.00	0,00	60.000,00	60.000,00	72.000,00	76.032,00	268.032,00
	101 - MSC - 1.501.0000 - RECURSOS PRÓPRIOS	0,00	60.000,00	60.000,00	72.000,00	76.032,00	268.032,00
	12 - 3.3.90.39.00	0,00	140.000,00	150.000,00	180.000,00	190.080,00	660.080,00
	101 - MSC - 1.501.0000 - RECURSOS PRÓPRIOS	0,00	140.000,00	150.000,00	180.000,00	190.080,00	660.080,00
	543 - 3.3.90.47.00	0,00	8.000,00	8.000,00	9.000,00	9.504,00	34.504,00
	101 - MSC - 1.501.0000 - RECURSOS PRÓPRIOS	0,00	8.000,00	8.000,00	9.000,00	9.504,00	34.504,00



Prefeitura Municipal de Tacaimbó

Av. Sebastião Clemente, S/N - Centro - 55.140-000 - Tacaimbó/ PE
CNPJ: 10.091.601/0001-00



Usuário: Tacaimbó

Chave de Autenticação
1174-8383-595

Página
65 / 95

DEMONSTRATIVO DE COMPATIBILIDADE ENTRE PPA E LOA

		Valor global	2022	2023	2024	2025	Total
		PPA 2022 - 2025 - Valores em R\$					
	1034 - 3.3.90.91.00	0,00	0,00	5.000,00	6.000,00	6.336,00	17.336,00
	101 - MSC - 1.501.0000 - RECURSOS PRÓPRIOS	0,00	0,00	5.000,00	6.000,00	6.336,00	17.336,00
	13 - 3.3.90.92.00	0,00	3.000,00	3.000,00	3.600,00	3.801,60	13.401,60
	101 - MSC - 1.501.0000 - RECURSOS PRÓPRIOS	0,00	3.000,00	3.000,00	3.600,00	3.801,60	13.401,60
Ação:	2.100 - MANUTENÇÃO DOS VEREADORES	0,00	920.000,00	1.125.000,00	1.350.000,00	1.425.600,00	4.820.600,00
	14 - 3.1.90.11.00	0,00	700.000,00	850.000,00	1.020.000,00	1.077.120,00	3.647.120,00
	101 - MSC - 1.501.0000 - RECURSOS PRÓPRIOS	0,00	700.000,00	850.000,00	1.020.000,00	1.077.120,00	3.647.120,00
	15 - 3.1.90.13.00	0,00	160.000,00	200.000,00	240.000,00	253.440,00	853.440,00
	101 - MSC - 1.501.0000 - RECURSOS PRÓPRIOS	0,00	160.000,00	200.000,00	240.000,00	253.440,00	853.440,00
	516 - 3.3.90.14.00	0,00	20.000,00	30.000,00	36.000,00	38.016,00	124.016,00
	101 - MSC - 1.501.0000 - RECURSOS PRÓPRIOS	0,00	20.000,00	30.000,00	36.000,00	38.016,00	124.016,00
	16 - 3.3.90.93.00	0,00	40.000,00	45.000,00	54.000,00	57.024,00	196.024,00
	101 - MSC - 1.501.0000 - RECURSOS PRÓPRIOS	0,00	40.000,00	45.000,00	54.000,00	57.024,00	196.024,00
Ação:	2.101 - DIVULGAÇÃO DE ATOS DO PODER LEGISLATIVO	0,00	8.000,00	13.000,00	15.200,00	16.051,20	52.251,20
	17 - 3.3.90.30.00	0,00	2.000,00	2.000,00	2.400,00	2.534,40	8.934,40
	101 - MSC - 1.501.0000 - RECURSOS PRÓPRIOS	0,00	2.000,00	2.000,00	2.400,00	2.534,40	8.934,40
	18 - 3.3.90.36.00	0,00	2.000,00	3.000,00	3.600,00	3.801,60	12.401,60
	101 - MSC - 1.501.0000 - RECURSOS PRÓPRIOS	0,00	2.000,00	3.000,00	3.600,00	3.801,60	12.401,60
	19 - 3.3.90.39.00	0,00	2.000,00	5.000,00	6.000,00	6.336,00	19.336,00
	101 - MSC - 1.501.0000 - RECURSOS PRÓPRIOS	0,00	2.000,00	5.000,00	6.000,00	6.336,00	19.336,00
	544 - 3.3.90.47.00	0,00	2.000,00	3.000,00	3.200,00	3.379,20	11.579,20
	101 - MSC - 1.501.0000 - RECURSOS PRÓPRIOS	0,00	2.000,00	3.000,00	3.200,00	3.379,20	11.579,20
Ação:	2.102 - CERIMONIAIS E EVENTOS DO PODER LEGISLATIVO	0,00	8.000,00	20.000,00	23.000,00	24.288,00	75.288,00
	20 - 3.3.90.30.00	0,00	2.000,00	5.000,00	5.000,00	5.280,00	17.280,00
	101 - MSC - 1.501.0000 - RECURSOS PRÓPRIOS	0,00	2.000,00	5.000,00	5.000,00	5.280,00	17.280,00
	21 - 3.3.90.36.00	0,00	2.000,00	5.000,00	6.000,00	6.336,00	19.336,00
	101 - MSC - 1.501.0000 - RECURSOS PRÓPRIOS	0,00	2.000,00	5.000,00	6.000,00	6.336,00	19.336,00
	22 - 3.3.90.39.00	0,00	2.000,00	5.000,00	6.000,00	6.336,00	19.336,00
	101 - MSC - 1.501.0000 - RECURSOS PRÓPRIOS	0,00	2.000,00	5.000,00	6.000,00	6.336,00	19.336,00
	545 - 3.3.90.47.00	0,00	2.000,00	5.000,00	6.000,00	6.336,00	19.336,00
	101 - MSC - 1.501.0000 - RECURSOS PRÓPRIOS	0,00	2.000,00	5.000,00	6.000,00	6.336,00	19.336,00
Ação:	2.103 - GESTÃO DO CONTROLE INTERNO	0,00	8.000,00	8.000,00	9.800,00	10.348,80	36.148,80
	23 - 3.3.90.30.00	0,00	2.000,00	2.000,00	1.400,00	1.478,40	6.878,40
	101 - MSC - 1.501.0000 - RECURSOS PRÓPRIOS	0,00	2.000,00	2.000,00	1.400,00	1.478,40	6.878,40
	24 - 3.3.90.36.00	0,00	2.000,00	2.000,00	4.400,00	4.646,40	13.046,40



Prefeitura Municipal de Tacaimbó

Av. Sebastião Clemente, S/N - Centro - 55.140-000 - Tacaimbó/ PE
CNPJ: 10.091.601/0001-00



Usuário: Tacaimbó

Chave de Autenticação
1174-8383-595

Página
66 / 95

DEMONSTRATIVO DE COMPATIBILIDADE ENTRE PPA E LOA

		PPA 2022 - 2025 - Valores em R\$					
		Valor global	2022	2023	2024	2025	Total
	101 - MSC - 1.501.0000 - RECURSOS PRÓPRIOS	0,00	2.000,00	2.000,00	4.400,00	4.646,40	13.046,40
	25 - 3.3.90.39.00	0,00	2.000,00	2.000,00	2.000,00	2.112,00	8.112,00
	101 - MSC - 1.501.0000 - RECURSOS PRÓPRIOS	0,00	2.000,00	2.000,00	2.000,00	2.112,00	8.112,00
	546 - 3.3.90.47.00	0,00	2.000,00	2.000,00	2.000,00	2.112,00	8.112,00
	101 - MSC - 1.501.0000 - RECURSOS PRÓPRIOS	0,00	2.000,00	2.000,00	2.000,00	2.112,00	8.112,00
Unidade gestora:	151003 - Fundo Municipal de Saúde de Tacaimbó	0,00	7.362.840,00	12.262.530,00	14.073.800,00	15.237.312,00	48.936.482,00
Unidade orçamentária:	61001 - DEPARTAMENTO DE SAÚDE	0,00	300.000,00	540.000,00	670.000,00	707.520,00	2.217.520,00
Função:	10 - Saúde	0,00	300.000,00	540.000,00	670.000,00	707.520,00	2.217.520,00
Subfunção:	122 - Administração Geral	0,00	300.000,00	540.000,00	670.000,00	707.520,00	2.217.520,00
Programa:	1001 - GESTÃO ADMINISTRATIVA DA SECRETARIA DE SAÚDE	0,00	300.000,00	540.000,00	670.000,00	707.520,00	2.217.520,00
Ação:	2.104 - MANUTENÇÃO DAS ATIVIDADES DA SECRETARIA MUNICIPAL DE SAÚDE	0,00	300.000,00	540.000,00	670.000,00	707.520,00	2.217.520,00
	26 - 3.3.90.30.00	0,00	80.000,00	400.000,00	500.000,00	528.000,00	1.508.000,00
	118 - MSC - 1.500.1002 - 15% DE IMPOSTOS E TRANSFERÊNCIAS PARA SAÚDE - LC Nº 1	0,00	80.000,00	400.000,00	500.000,00	528.000,00	1.508.000,00
	27 - 3.3.90.36.00	0,00	40.000,00	40.000,00	70.000,00	73.920,00	223.920,00
	118 - MSC - 1.500.1002 - 15% DE IMPOSTOS E TRANSFERÊNCIAS PARA SAÚDE - LC Nº 1	0,00	40.000,00	40.000,00	70.000,00	73.920,00	223.920,00
	28 - 3.3.90.39.00	0,00	180.000,00	100.000,00	100.000,00	105.600,00	485.600,00
	118 - MSC - 1.500.1002 - 15% DE IMPOSTOS E TRANSFERÊNCIAS PARA SAÚDE - LC Nº 1	0,00	180.000,00	100.000,00	100.000,00	105.600,00	485.600,00
Unidade orçamentária:	61002 - FUNDO MUNICIPAL DE SAÚDE (ENTIDADE SUPERV	0,00	7.062.840,00	11.722.530,00	13.403.800,00	14.529.792,00	46.718.962,00
Função:	10 - Saúde	0,00	7.057.840,00	11.716.530,00	13.398.800,00	14.524.512,00	46.697.682,00
Subfunção:	122 - Administração Geral	0,00	2.488.840,00	3.409.000,00	4.272.800,00	4.418.796,40	14.589.436,40
Programa:	1001 - GESTÃO ADMINISTRATIVA DA SECRETARIA DE SAÚDE	0,00	24.000,00	53.000,00	120.000,00	326.720,00	523.720,00
Ação:	1.106 - PARTICIPAÇÃO NOS INCENTIVOS DO CONSÓRCIO DE MUNICÍPIO -	0,00	1.000,00	1.000,00	4.000,00	204.224,00	210.224,00
	817 - 4.4.71.70.00	0,00	1.000,00	1.000,00	4.000,00	204.224,00	210.224,00
	118 - MSC - 1.500.1002 - 15% DE IMPOSTOS E TRANSFERÊNCIAS PARA SAÚDE - LC Nº 1	0,00	1.000,00	1.000,00	4.000,00	204.224,00	210.224,00
Ação:	2.155 - PARTICIPAÇÃO NA MANUTENÇÃO DO CONSÓRCIO DE MUNICIPIOS -	0,00	23.000,00	52.000,00	116.000,00	122.496,00	313.496,00
	818 - 3.1.71.70.00	0,00	13.500,00	2.000,00	63.800,00	67.372,80	146.672,80
	118 - MSC - 1.500.1002 - 15% DE IMPOSTOS E TRANSFERÊNCIAS PARA SAÚDE - LC Nº 1	0,00	13.500,00	2.000,00	63.800,00	67.372,80	146.672,80
	819 - 3.3.71.70.00	0,00	9.500,00	50.000,00	52.200,00	55.123,20	166.823,20
	118 - MSC - 1.500.1002 - 15% DE IMPOSTOS E TRANSFERÊNCIAS PARA SAÚDE - LC Nº 1	0,00	9.500,00	50.000,00	52.200,00	55.123,20	166.823,20
Programa:	1002 - PROGRAMA DE FORTALECIMENTO DA GESTÃO EM SAÚDE E CONTROLE SO	0,00	2.239.840,00	3.141.000,00	4.067.000,00	4.001.471,60	13.449.311,60
Ação:	1.19 - EXECUÇÃO DE OBRAS PARA A GESTÃO DA SAÚDE.	0,00	35.000,00	55.000,00	55.000,00	258.080,00	403.080,00
	29 - 4.4.90.51.00	0,00	35.000,00	55.000,00	55.000,00	258.080,00	403.080,00
	118 - MSC - 1.500.1002 - 15% DE IMPOSTOS E TRANSFERÊNCIAS PARA SAÚDE - LC Nº 1	0,00	5.000,00	5.000,00	5.000,00	205.280,00	220.280,00
	119 - MSC - 1.631.0000 - RECURSOS DE CONVÊNIOS PARA SAÚDE DO GOVERNO FEDERA	0,00	30.000,00	50.000,00	50.000,00	52.800,00	182.800,00
Ação:	1.20 - AQUISIÇÃO DE VEÍCULOS, MÁQUINAS, MÓVEIS E EQUIPAMENTOS PARA	0,00	25.000,00	60.000,00	55.000,00	252.480,00	392.480,00



Prefeitura Municipal de Tacaimbó

Av. Sebastião Clemente, S/N - Centro - 55.140-000 - Tacaimbó/ PE
CNPJ: 10.091.601/0001-00



Usuário: Tacaimbó

Chave de Autenticação
1174-8383-595

Página
67 / 95

DEMONSTRATIVO DE COMPATIBILIDADE ENTRE PPA E LOA

		PPA 2022 - 2025 - Valores em R\$					
		Valor global	2022	2023	2024	2025	Total
	30 - 4.4.90.52.00	0,00	25.000,00	60.000,00	55.000,00	252.480,00	392.480,00
	118 - MSC - 1.500.1002 - 15% DE IMPOSTOS E TRANSFERÊNCIAS PARA SAÚDE - LC Nº 1	0,00	5.000,00	10.000,00	5.000,00	205.280,00	225.280,00
	119 - MSC - 1.631.0000 - RECURSOS DE CONVÊNIOS PARA SAÚDE DO GOVERNO FEDERA	0,00	20.000,00	50.000,00	50.000,00	47.200,00	167.200,00
Ação:	1.118 - DESAPROPRIAÇÃO DE IMÓVEIS PARA A SAÚDE	0,00	0,00	0,00	1.000,00	1.056,00	2.056,00
	1187 - 4.4.90.61.00	0,00	0,00	0,00	1.000,00	1.056,00	2.056,00
	118 - MSC - 1.500.1002 - 15% DE IMPOSTOS E TRANSFERÊNCIAS PARA SAÚDE - LC Nº 1	0,00	0,00	0,00	1.000,00	1.056,00	2.056,00
Ação:	2.14 - APOIO A ENTIDADES SEM FINS LUCRATIVOS NA ÁREA DE SAÚDE	0,00	5.000,00	5.000,00	5.000,00	5.280,00	20.280,00
	578 - 3.3.50.41.00	0,00	4.000,00	4.000,00	4.000,00	4.224,00	16.224,00
	118 - MSC - 1.500.1002 - 15% DE IMPOSTOS E TRANSFERÊNCIAS PARA SAÚDE - LC Nº 1	0,00	4.000,00	4.000,00	4.000,00	4.224,00	16.224,00
	31 - 3.3.50.43.00	0,00	1.000,00	1.000,00	1.000,00	1.056,00	4.056,00
	118 - MSC - 1.500.1002 - 15% DE IMPOSTOS E TRANSFERÊNCIAS PARA SAÚDE - LC Nº 1	0,00	1.000,00	1.000,00	1.000,00	1.056,00	4.056,00
Ação:	2.35 - MANUTENÇÃO DAS ATIVIDADES DE FORTALECIMENTO DA GESTÃO EM	0,00	2.169.840,00	3.016.000,00	3.946.000,00	3.479.295,60	12.611.135,60
	32 - 3.1.90.04.00	0,00	30.000,00	30.000,00	20.000,00	21.120,00	101.120,00
	118 - MSC - 1.500.1002 - 15% DE IMPOSTOS E TRANSFERÊNCIAS PARA SAÚDE - LC Nº 1	0,00	30.000,00	30.000,00	20.000,00	21.120,00	101.120,00
	33 - 3.1.90.11.00	0,00	1.110.000,00	1.220.000,00	1.300.000,00	1.798.616,00	5.428.616,00
	118 - MSC - 1.500.1002 - 15% DE IMPOSTOS E TRANSFERÊNCIAS PARA SAÚDE - LC Nº 1	0,00	1.110.000,00	1.220.000,00	1.300.000,00	1.798.616,00	5.428.616,00
	34 - 3.1.90.13.00	0,00	243.840,00	255.000,00	270.000,00	285.120,00	1.053.960,00
	118 - MSC - 1.500.1002 - 15% DE IMPOSTOS E TRANSFERÊNCIAS PARA SAÚDE - LC Nº 1	0,00	243.840,00	255.000,00	270.000,00	285.120,00	1.053.960,00
	35 - 3.1.90.92.00	0,00	2.000,00	2.000,00	2.000,00	2.112,00	8.112,00
	118 - MSC - 1.500.1002 - 15% DE IMPOSTOS E TRANSFERÊNCIAS PARA SAÚDE - LC Nº 1	0,00	2.000,00	2.000,00	2.000,00	2.112,00	8.112,00
	884 - 3.1.90.94.00	0,00	5.000,00	0,00	0,00	0,00	5.000,00
	118 - MSC - 1.500.1002 - 15% DE IMPOSTOS E TRANSFERÊNCIAS PARA SAÚDE - LC Nº 1	0,00	5.000,00	0,00	0,00	0,00	5.000,00
	36 - 3.1.90.96.00	0,00	5.000,00	5.000,00	5.000,00	5.280,00	20.280,00
	118 - MSC - 1.500.1002 - 15% DE IMPOSTOS E TRANSFERÊNCIAS PARA SAÚDE - LC Nº 1	0,00	5.000,00	5.000,00	5.000,00	5.280,00	20.280,00
	37 - 3.3.90.14.00	0,00	40.000,00	70.000,00	75.000,00	79.200,00	264.200,00
	118 - MSC - 1.500.1002 - 15% DE IMPOSTOS E TRANSFERÊNCIAS PARA SAÚDE - LC Nº 1	0,00	40.000,00	70.000,00	75.000,00	79.200,00	264.200,00
	38 - 3.3.90.30.00	0,00	4.000,00	4.000,00	4.000,00	4.224,00	16.224,00
	118 - MSC - 1.500.1002 - 15% DE IMPOSTOS E TRANSFERÊNCIAS PARA SAÚDE - LC Nº 1	0,00	4.000,00	4.000,00	4.000,00	4.224,00	16.224,00
	568 - 3.3.90.33.00	0,00	2.000,00	2.000,00	2.000,00	2.112,00	8.112,00
	118 - MSC - 1.500.1002 - 15% DE IMPOSTOS E TRANSFERÊNCIAS PARA SAÚDE - LC Nº 1	0,00	2.000,00	2.000,00	2.000,00	2.112,00	8.112,00
	39 - 3.3.90.34.00	0,00	600.000,00	1.300.000,00	2.100.000,00	1.104.103,60	5.104.103,60
	118 - MSC - 1.500.1002 - 15% DE IMPOSTOS E TRANSFERÊNCIAS PARA SAÚDE - LC Nº 1	0,00	600.000,00	1.300.000,00	2.100.000,00	1.104.103,60	5.104.103,60
	40 - 3.3.90.35.00	0,00	100.000,00	100.000,00	140.000,00	147.840,00	487.840,00
	118 - MSC - 1.500.1002 - 15% DE IMPOSTOS E TRANSFERÊNCIAS PARA SAÚDE - LC Nº 1	0,00	100.000,00	100.000,00	140.000,00	147.840,00	487.840,00
	41 - 3.3.90.36.00	0,00	3.000,00	3.000,00	3.000,00	3.168,00	12.168,00



Prefeitura Municipal de Tacaimbó

Av. Sebastião Clemente, S/N - Centro - 55.140-000 - Tacaimbó/ PE
CNPJ: 10.091.601/0001-00



Usuário: Tacaimbó

Chave de Autenticação
1174-8383-595

Página
68 / 95

DEMONSTRATIVO DE COMPATIBILIDADE ENTRE PPA E LOA

PPA 2022 - 2025 - Valores em R\$

	Valor global	2022	2023	2024	2025	Total
118 - MSC - 1.500.1002 - 15% DE IMPOSTOS E TRANSFERÊNCIAS PARA SAÚDE - LC Nº 1	0,00	3.000,00	3.000,00	3.000,00	3.168,00	12.168,00
42 - 3.3.90.39.00	0,00	5.000,00	5.000,00	5.000,00	5.280,00	20.280,00
118 - MSC - 1.500.1002 - 15% DE IMPOSTOS E TRANSFERÊNCIAS PARA SAÚDE - LC Nº 1	0,00	5.000,00	5.000,00	5.000,00	5.280,00	20.280,00
1022 - 3.3.90.40.00	0,00	2.000,00	2.000,00	2.000,00	2.112,00	8.112,00
118 - MSC - 1.500.1002 - 15% DE IMPOSTOS E TRANSFERÊNCIAS PARA SAÚDE - LC Nº 1	0,00	2.000,00	2.000,00	2.000,00	2.112,00	8.112,00
43 - 3.3.90.47.00	0,00	10.000,00	10.000,00	10.000,00	10.560,00	40.560,00
118 - MSC - 1.500.1002 - 15% DE IMPOSTOS E TRANSFERÊNCIAS PARA SAÚDE - LC Nº 1	0,00	10.000,00	10.000,00	10.000,00	10.560,00	40.560,00
44 - 3.3.90.92.00	0,00	2.000,00	2.000,00	2.000,00	2.112,00	8.112,00
118 - MSC - 1.500.1002 - 15% DE IMPOSTOS E TRANSFERÊNCIAS PARA SAÚDE - LC Nº 1	0,00	2.000,00	2.000,00	2.000,00	2.112,00	8.112,00
910 - 3.3.90.94.00	0,00	1.000,00	1.000,00	1.000,00	1.056,00	4.056,00
118 - MSC - 1.500.1002 - 15% DE IMPOSTOS E TRANSFERÊNCIAS PARA SAÚDE - LC Nº 1	0,00	1.000,00	1.000,00	1.000,00	1.056,00	4.056,00
45 - 3.3.95.30.00	0,00	2.000,00	2.000,00	2.000,00	2.112,00	8.112,00
118 - MSC - 1.500.1002 - 15% DE IMPOSTOS E TRANSFERÊNCIAS PARA SAÚDE - LC Nº 1	0,00	2.000,00	2.000,00	2.000,00	2.112,00	8.112,00
46 - 3.3.95.36.00	0,00	1.000,00	1.000,00	1.000,00	1.056,00	4.056,00
118 - MSC - 1.500.1002 - 15% DE IMPOSTOS E TRANSFERÊNCIAS PARA SAÚDE - LC Nº 1	0,00	1.000,00	1.000,00	1.000,00	1.056,00	4.056,00
47 - 3.3.95.39.00	0,00	2.000,00	2.000,00	2.000,00	2.112,00	8.112,00
118 - MSC - 1.500.1002 - 15% DE IMPOSTOS E TRANSFERÊNCIAS PARA SAÚDE - LC Nº 1	0,00	2.000,00	2.000,00	2.000,00	2.112,00	8.112,00
Ação: 2.36 - MANUTENÇÃO DAS ATIVIDADES DO CONSELHO MUNICIPAL DE SAÚDE,	0,00	5.000,00	5.000,00	5.000,00	5.280,00	20.280,00
48 - 3.3.90.14.00	0,00	1.000,00	1.000,00	1.000,00	1.056,00	4.056,00
118 - MSC - 1.500.1002 - 15% DE IMPOSTOS E TRANSFERÊNCIAS PARA SAÚDE - LC Nº 1	0,00	1.000,00	1.000,00	1.000,00	1.056,00	4.056,00
49 - 3.3.90.30.00	0,00	1.000,00	1.000,00	1.000,00	1.056,00	4.056,00
118 - MSC - 1.500.1002 - 15% DE IMPOSTOS E TRANSFERÊNCIAS PARA SAÚDE - LC Nº 1	0,00	1.000,00	1.000,00	1.000,00	1.056,00	4.056,00
50 - 3.3.90.36.00	0,00	1.000,00	1.000,00	1.000,00	1.056,00	4.056,00
118 - MSC - 1.500.1002 - 15% DE IMPOSTOS E TRANSFERÊNCIAS PARA SAÚDE - LC Nº 1	0,00	1.000,00	1.000,00	1.000,00	1.056,00	4.056,00
51 - 3.3.90.39.00	0,00	2.000,00	2.000,00	2.000,00	2.112,00	8.112,00
118 - MSC - 1.500.1002 - 15% DE IMPOSTOS E TRANSFERÊNCIAS PARA SAÚDE - LC Nº 1	0,00	2.000,00	2.000,00	2.000,00	2.112,00	8.112,00
Programa: 1007 - PROGRAMA FORTALECIMENTO DA GESTÃO DA VIGILÂNCIA EM SAÚDE	0,00	225.000,00	215.000,00	85.800,00	90.604,80	616.404,80
Ação: 2.165 - MANUTENÇÃO DE AÇÕES DE ENFRENTAMENTO DA EMERGÊNCIA COVID-	0,00	225.000,00	215.000,00	85.800,00	90.604,80	616.404,80
1004 - 3.1.90.04.00	0,00	83.000,00	100.000,00	25.000,00	26.400,00	234.400,00
118 - MSC - 1.500.1002 - 15% DE IMPOSTOS E TRANSFERÊNCIAS PARA SAÚDE - LC Nº 1	0,00	0,00	50.000,00	20.000,00	21.120,00	91.120,00
120 - MSC - 1.600.0000 - RECURSOS DO SUS DO BLOCO DE MANUTENÇÃO DAS AÇÕES E	0,00	0,00	50.000,00	5.000,00	5.280,00	60.280,00
122 - MSC - 1.602.0000 - RECURSOS SUS COVID-19 DO BLOCO DE MANUTENÇÃO DAS A	0,00	83.000,00	0,00	0,00	0,00	83.000,00
1005 - 3.1.90.13.00	0,00	17.000,00	60.000,00	17.800,00	18.796,80	113.596,80
118 - MSC - 1.500.1002 - 15% DE IMPOSTOS E TRANSFERÊNCIAS PARA SAÚDE - LC Nº 1	0,00	0,00	50.000,00	12.800,00	13.516,80	76.316,80
120 - MSC - 1.600.0000 - RECURSOS DO SUS DO BLOCO DE MANUTENÇÃO DAS AÇÕES E	0,00	0,00	10.000,00	5.000,00	5.280,00	20.280,00



Prefeitura Municipal de Tacaimbó

Av. Sebastião Clemente, S/N - Centro - 55.140-000 - Tacaimbó/ PE
CNPJ: 10.091.601/0001-00



Usuário: Tacaimbó

Chave de Autenticação
1174-8383-595

Página
69 / 95

DEMONSTRATIVO DE COMPATIBILIDADE ENTRE PPA E LOA

PPA 2022 - 2025 - Valores em R\$

	Valor global	2022	2023	2024	2025	Total
122 - MSC - 1.602.0000 - RECURSOS SUS COVID-19 DO BLOCO DE MANUTENÇÃO DAS A	0,00	17.000,00	0,00	0,00	0,00	17.000,00
958 - 3.3.90.30.00	0,00	65.000,00	25.000,00	13.000,00	13.728,00	116.728,00
118 - MSC - 1.500.1002 - 15% DE IMPOSTOS E TRANSFERÊNCIAS PARA SAÚDE - LC Nº 1	0,00	5.000,00	5.000,00	3.000,00	3.168,00	16.168,00
120 - MSC - 1.600.0000 - RECURSOS DO SUS DO BLOCO DE MANUTENÇÃO DAS AÇÕES E	0,00	0,00	20.000,00	10.000,00	10.560,00	40.560,00
122 - MSC - 1.602.0000 - RECURSOS SUS COVID-19 DO BLOCO DE MANUTENÇÃO DAS A	0,00	30.000,00	0,00	0,00	0,00	30.000,00
123 - MSC - 1.621.0000 - RECURSOS DO SUS GOVERNO ESTADUAL	0,00	30.000,00	0,00	0,00	0,00	30.000,00
959 - 3.3.90.36.00	0,00	20.000,00	10.000,00	10.000,00	10.560,00	50.560,00
118 - MSC - 1.500.1002 - 15% DE IMPOSTOS E TRANSFERÊNCIAS PARA SAÚDE - LC Nº 1	0,00	5.000,00	5.000,00	5.000,00	5.280,00	20.280,00
120 - MSC - 1.600.0000 - RECURSOS DO SUS DO BLOCO DE MANUTENÇÃO DAS AÇÕES E	0,00	0,00	5.000,00	5.000,00	5.280,00	15.280,00
122 - MSC - 1.602.0000 - RECURSOS SUS COVID-19 DO BLOCO DE MANUTENÇÃO DAS A	0,00	5.000,00	0,00	0,00	0,00	5.000,00
123 - MSC - 1.621.0000 - RECURSOS DO SUS GOVERNO ESTADUAL	0,00	10.000,00	0,00	0,00	0,00	10.000,00
962 - 3.3.90.39.00	0,00	40.000,00	20.000,00	20.000,00	21.120,00	101.120,00
118 - MSC - 1.500.1002 - 15% DE IMPOSTOS E TRANSFERÊNCIAS PARA SAÚDE - LC Nº 1	0,00	5.000,00	5.000,00	5.000,00	5.280,00	20.280,00
120 - MSC - 1.600.0000 - RECURSOS DO SUS DO BLOCO DE MANUTENÇÃO DAS AÇÕES E	0,00	0,00	15.000,00	15.000,00	15.840,00	45.840,00
122 - MSC - 1.602.0000 - RECURSOS SUS COVID-19 DO BLOCO DE MANUTENÇÃO DAS A	0,00	15.000,00	0,00	0,00	0,00	15.000,00
123 - MSC - 1.621.0000 - RECURSOS DO SUS GOVERNO ESTADUAL	0,00	20.000,00	0,00	0,00	0,00	20.000,00
Subfunção: 301 - Atenção Básica	0,00	3.415.000,00	6.325.000,00	7.189.000,00	8.059.187,60	24.988.187,60
Programa: 1003 - FARMÁCIA COMUNITÁRIA NA ATENÇÃO BÁSICA	0,00	52.000,00	50.000,00	47.000,00	49.632,00	198.632,00
Ação: 1.72 - REEQUIPAMENTO DO PROGRAMA FARMÁCIA COMUNITÁRIA NA ATENÇÃO	0,00	7.000,00	7.000,00	7.000,00	7.392,00	28.392,00
553 - 4.4.90.52.00	0,00	7.000,00	7.000,00	7.000,00	7.392,00	28.392,00
118 - MSC - 1.500.1002 - 15% DE IMPOSTOS E TRANSFERÊNCIAS PARA SAÚDE - LC Nº 1	0,00	2.000,00	2.000,00	2.000,00	2.112,00	8.112,00
120 - MSC - 1.600.0000 - RECURSOS DO SUS DO BLOCO DE MANUTENÇÃO DAS AÇÕES E	0,00	5.000,00	5.000,00	5.000,00	5.280,00	20.280,00
Ação: 1.73 - CONSTRUÇÃO, AMPLIAÇÃO E REFORMA DA INFRAESTRUTURA DO	0,00	5.000,00	5.000,00	5.000,00	5.280,00	20.280,00
554 - 4.4.90.51.00	0,00	5.000,00	5.000,00	5.000,00	5.280,00	20.280,00
118 - MSC - 1.500.1002 - 15% DE IMPOSTOS E TRANSFERÊNCIAS PARA SAÚDE - LC Nº 1	0,00	2.000,00	2.000,00	2.000,00	2.112,00	8.112,00
120 - MSC - 1.600.0000 - RECURSOS DO SUS DO BLOCO DE MANUTENÇÃO DAS AÇÕES E	0,00	3.000,00	3.000,00	3.000,00	3.168,00	12.168,00
Ação: 2.108 - MANUTENÇÃO E FUNCIONAMENTO DO PROGRAMA FARMÁCIA	0,00	40.000,00	38.000,00	35.000,00	36.960,00	149.960,00
555 - 3.1.90.04.00	0,00	10.000,00	10.000,00	10.000,00	10.560,00	40.560,00
118 - MSC - 1.500.1002 - 15% DE IMPOSTOS E TRANSFERÊNCIAS PARA SAÚDE - LC Nº 1	0,00	5.000,00	5.000,00	5.000,00	5.280,00	20.280,00
120 - MSC - 1.600.0000 - RECURSOS DO SUS DO BLOCO DE MANUTENÇÃO DAS AÇÕES E	0,00	5.000,00	5.000,00	5.000,00	5.280,00	20.280,00
556 - 3.1.90.11.00	0,00	10.000,00	10.000,00	10.000,00	10.560,00	40.560,00
118 - MSC - 1.500.1002 - 15% DE IMPOSTOS E TRANSFERÊNCIAS PARA SAÚDE - LC Nº 1	0,00	5.000,00	5.000,00	5.000,00	5.280,00	20.280,00
120 - MSC - 1.600.0000 - RECURSOS DO SUS DO BLOCO DE MANUTENÇÃO DAS AÇÕES E	0,00	5.000,00	5.000,00	5.000,00	5.280,00	20.280,00
557 - 3.1.90.13.00	0,00	4.000,00	4.000,00	4.000,00	4.224,00	16.224,00
118 - MSC - 1.500.1002 - 15% DE IMPOSTOS E TRANSFERÊNCIAS PARA SAÚDE - LC Nº 1	0,00	2.000,00	2.000,00	2.000,00	2.112,00	8.112,00



Prefeitura Municipal de Tacaimbó

Av. Sebastião Clemente, S/N - Centro - 55.140-000 - Tacaimbó/ PE
CNPJ: 10.091.601/0001-00



Usuário: Tacaimbó

Chave de Autenticação
1174-8383-595

Página
70 / 95

DEMONSTRATIVO DE COMPATIBILIDADE ENTRE PPA E LOA

PPA 2022 - 2025 - Valores em R\$

	Valor global	2022	2023	2024	2025	Total
120 - MSC - 1.600.0000 - RECURSOS DO SUS DO BLOCO DE MANUTENÇÃO DAS AÇÕES E	0,00	2.000,00	2.000,00	2.000,00	2.112,00	8.112,00
886 - 3.1.90.94.00	0,00	2.000,00	0,00	0,00	0,00	2.000,00
118 - MSC - 1.500.1002 - 15% DE IMPOSTOS E TRANSFERÊNCIAS PARA SAÚDE - LC Nº 1	0,00	1.000,00	0,00	0,00	0,00	1.000,00
120 - MSC - 1.600.0000 - RECURSOS DO SUS DO BLOCO DE MANUTENÇÃO DAS AÇÕES E	0,00	1.000,00	0,00	0,00	0,00	1.000,00
558 - 3.3.90.30.00	0,00	4.000,00	4.000,00	3.000,00	3.168,00	14.168,00
118 - MSC - 1.500.1002 - 15% DE IMPOSTOS E TRANSFERÊNCIAS PARA SAÚDE - LC Nº 1	0,00	2.000,00	2.000,00	2.000,00	2.112,00	8.112,00
120 - MSC - 1.600.0000 - RECURSOS DO SUS DO BLOCO DE MANUTENÇÃO DAS AÇÕES E	0,00	2.000,00	2.000,00	1.000,00	1.056,00	6.056,00
559 - 3.3.90.36.00	0,00	4.000,00	4.000,00	3.000,00	3.168,00	14.168,00
118 - MSC - 1.500.1002 - 15% DE IMPOSTOS E TRANSFERÊNCIAS PARA SAÚDE - LC Nº 1	0,00	2.000,00	2.000,00	2.000,00	2.112,00	8.112,00
120 - MSC - 1.600.0000 - RECURSOS DO SUS DO BLOCO DE MANUTENÇÃO DAS AÇÕES E	0,00	2.000,00	2.000,00	1.000,00	1.056,00	6.056,00
560 - 3.3.90.39.00	0,00	4.000,00	4.000,00	3.000,00	3.168,00	14.168,00
118 - MSC - 1.500.1002 - 15% DE IMPOSTOS E TRANSFERÊNCIAS PARA SAÚDE - LC Nº 1	0,00	2.000,00	2.000,00	2.000,00	2.112,00	8.112,00
120 - MSC - 1.600.0000 - RECURSOS DO SUS DO BLOCO DE MANUTENÇÃO DAS AÇÕES E	0,00	2.000,00	2.000,00	1.000,00	1.056,00	6.056,00
911 - 3.3.90.94.00	0,00	2.000,00	2.000,00	2.000,00	2.112,00	8.112,00
118 - MSC - 1.500.1002 - 15% DE IMPOSTOS E TRANSFERÊNCIAS PARA SAÚDE - LC Nº 1	0,00	1.000,00	1.000,00	1.000,00	1.056,00	4.056,00
120 - MSC - 1.600.0000 - RECURSOS DO SUS DO BLOCO DE MANUTENÇÃO DAS AÇÕES E	0,00	1.000,00	1.000,00	1.000,00	1.056,00	4.056,00
Programa: 1004 - PROGRAMA DE FORTALECIMENTO DA GESTÃO DA ATENÇÃO PRIMÁRIA EM	0,00	3.363.000,00	6.275.000,00	7.049.000,00	7.911.347,60	24.598.347,60
Ação: 1.12 - ESTRUTURAÇÃO DA ATENÇÃO PRIMÁRIA EM SAÚDE	0,00	107.000,00	507.000,00	268.000,00	785.155,60	1.667.155,60
52 - 4.4.90.51.00	0,00	107.000,00	507.000,00	268.000,00	785.155,60	1.667.155,60
118 - MSC - 1.500.1002 - 15% DE IMPOSTOS E TRANSFERÊNCIAS PARA SAÚDE - LC Nº 1	0,00	2.000,00	2.000,00	2.000,00	89.795,60	95.795,60
120 - MSC - 1.600.0000 - RECURSOS DO SUS DO BLOCO DE MANUTENÇÃO DAS AÇÕES E	0,00	5.000,00	5.000,00	76.000,00	494.720,00	580.720,00
121 - MSC - 1.601.0000 - RECURSOS SUS BLOCO DE ESTRUTURAÇÃO DA REDE DE SERVI	0,00	100.000,00	500.000,00	190.000,00	200.640,00	990.640,00
Ação: 1.13 - AQUISIÇÃO DE VEÍCULOS, MÁQUINAS, MÓVEIS E EQUIPAMENTOS PARA A	0,00	347.000,00	251.000,00	317.000,00	295.552,00	1.210.552,00
53 - 4.4.90.52.00	0,00	347.000,00	251.000,00	317.000,00	295.552,00	1.210.552,00
118 - MSC - 1.500.1002 - 15% DE IMPOSTOS E TRANSFERÊNCIAS PARA SAÚDE - LC Nº 1	0,00	2.000,00	2.000,00	2.000,00	2.112,00	8.112,00
120 - MSC - 1.600.0000 - RECURSOS DO SUS DO BLOCO DE MANUTENÇÃO DAS AÇÕES E	0,00	5.000,00	50.000,00	5.000,00	5.280,00	65.280,00
121 - MSC - 1.601.0000 - RECURSOS SUS BLOCO DE ESTRUTURAÇÃO DA REDE DE SERVI	0,00	300.000,00	100.000,00	210.000,00	188.160,00	798.160,00
124 - MSC - 1.632.0000 - RECURSOS DE CONVÊNIOS PARA SAÚDE DO GOVERNO ESTAD	0,00	40.000,00	99.000,00	100.000,00	100.000,00	339.000,00
Ação: 2.29 - MANUTENÇÃO DAS AÇÕES DE ATENÇÃO BÁSICA A SAÚDE.	0,00	1.996.000,00	3.354.000,00	3.323.000,00	3.513.744,00	12.186.744,00
54 - 3.1.90.04.00	0,00	100.000,00	90.000,00	90.000,00	95.040,00	375.040,00
118 - MSC - 1.500.1002 - 15% DE IMPOSTOS E TRANSFERÊNCIAS PARA SAÚDE - LC Nº 1	0,00	50.000,00	40.000,00	35.000,00	36.960,00	161.960,00
120 - MSC - 1.600.0000 - RECURSOS DO SUS DO BLOCO DE MANUTENÇÃO DAS AÇÕES E	0,00	50.000,00	50.000,00	55.000,00	58.080,00	213.080,00
55 - 3.1.90.11.00	0,00	1.100.000,00	1.440.000,00	930.000,00	982.080,00	4.452.080,00
118 - MSC - 1.500.1002 - 15% DE IMPOSTOS E TRANSFERÊNCIAS PARA SAÚDE - LC Nº 1	0,00	50.000,00	40.000,00	35.000,00	36.960,00	161.960,00
120 - MSC - 1.600.0000 - RECURSOS DO SUS DO BLOCO DE MANUTENÇÃO DAS AÇÕES E	0,00	1.050.000,00	1.400.000,00	895.000,00	945.120,00	4.290.120,00



Prefeitura Municipal de Tacaimbó

Av. Sebastião Clemente, S/N - Centro - 55.140-000 - Tacaimbó/ PE
CNPJ: 10.091.601/0001-00



Usuário: Tacaimbó

Chave de Autenticação
1174-8383-595

Página
71 / 95

DEMONSTRATIVO DE COMPATIBILIDADE ENTRE PPA E LOA

PPA 2022 - 2025 - Valores em R\$

	Valor global	2022	2023	2024	2025	Total
56 - 3.1.90.13.00	0,00	234.000,00	320.000,00	210.000,00	221.760,00	985.760,00
118 - MSC - 1.500.1002 - 15% DE IMPOSTOS E TRANSFERÊNCIAS PARA SAÚDE - LC Nº 1	0,00	20.000,00	20.000,00	15.000,00	15.840,00	70.840,00
120 - MSC - 1.600.0000 - RECURSOS DO SUS DO BLOCO DE MANUTENÇÃO DAS AÇÕES E	0,00	214.000,00	300.000,00	195.000,00	205.920,00	914.920,00
57 - 3.1.90.16.00	0,00	1.000,00	1.000,00	1.000,00	1.056,00	4.056,00
120 - MSC - 1.600.0000 - RECURSOS DO SUS DO BLOCO DE MANUTENÇÃO DAS AÇÕES E	0,00	1.000,00	1.000,00	1.000,00	1.056,00	4.056,00
58 - 3.1.90.92.00	0,00	3.000,00	3.000,00	3.000,00	3.168,00	12.168,00
118 - MSC - 1.500.1002 - 15% DE IMPOSTOS E TRANSFERÊNCIAS PARA SAÚDE - LC Nº 1	0,00	2.000,00	2.000,00	2.000,00	2.112,00	8.112,00
120 - MSC - 1.600.0000 - RECURSOS DO SUS DO BLOCO DE MANUTENÇÃO DAS AÇÕES E	0,00	1.000,00	1.000,00	1.000,00	1.056,00	4.056,00
885 - 3.1.90.94.00	0,00	4.000,00	0,00	0,00	0,00	4.000,00
118 - MSC - 1.500.1002 - 15% DE IMPOSTOS E TRANSFERÊNCIAS PARA SAÚDE - LC Nº 1	0,00	2.000,00	0,00	0,00	0,00	2.000,00
120 - MSC - 1.600.0000 - RECURSOS DO SUS DO BLOCO DE MANUTENÇÃO DAS AÇÕES E	0,00	2.000,00	0,00	0,00	0,00	2.000,00
661 - 3.3.90.14.00	0,00	4.000,00	9.000,00	7.000,00	7.392,00	27.392,00
118 - MSC - 1.500.1002 - 15% DE IMPOSTOS E TRANSFERÊNCIAS PARA SAÚDE - LC Nº 1	0,00	2.000,00	2.000,00	1.000,00	1.056,00	6.056,00
120 - MSC - 1.600.0000 - RECURSOS DO SUS DO BLOCO DE MANUTENÇÃO DAS AÇÕES E	0,00	2.000,00	7.000,00	6.000,00	6.336,00	21.336,00
59 - 3.3.90.30.00	0,00	267.000,00	772.000,00	750.000,00	796.656,00	2.585.656,00
118 - MSC - 1.500.1002 - 15% DE IMPOSTOS E TRANSFERÊNCIAS PARA SAÚDE - LC Nº 1	0,00	2.000,00	2.000,00	25.000,00	26.400,00	55.400,00
120 - MSC - 1.600.0000 - RECURSOS DO SUS DO BLOCO DE MANUTENÇÃO DAS AÇÕES E	0,00	205.000,00	740.000,00	695.000,00	733.920,00	2.373.920,00
123 - MSC - 1.621.0000 - RECURSOS DO SUS GOVERNO ESTADUAL	0,00	60.000,00	30.000,00	30.000,00	36.336,00	156.336,00
60 - 3.3.90.32.00	0,00	3.000,00	3.000,00	146.000,00	154.176,00	306.176,00
118 - MSC - 1.500.1002 - 15% DE IMPOSTOS E TRANSFERÊNCIAS PARA SAÚDE - LC Nº 1	0,00	2.000,00	2.000,00	145.000,00	153.120,00	302.120,00
120 - MSC - 1.600.0000 - RECURSOS DO SUS DO BLOCO DE MANUTENÇÃO DAS AÇÕES E	0,00	1.000,00	1.000,00	1.000,00	1.056,00	4.056,00
61 - 3.3.90.34.00	0,00	2.000,00	2.000,00	401.000,00	423.456,00	828.456,00
118 - MSC - 1.500.1002 - 15% DE IMPOSTOS E TRANSFERÊNCIAS PARA SAÚDE - LC Nº 1	0,00	1.000,00	1.000,00	1.000,00	1.056,00	4.056,00
120 - MSC - 1.600.0000 - RECURSOS DO SUS DO BLOCO DE MANUTENÇÃO DAS AÇÕES E	0,00	1.000,00	1.000,00	400.000,00	422.400,00	824.400,00
62 - 3.3.90.36.00	0,00	62.000,00	82.000,00	81.000,00	85.536,00	310.536,00
118 - MSC - 1.500.1002 - 15% DE IMPOSTOS E TRANSFERÊNCIAS PARA SAÚDE - LC Nº 1	0,00	2.000,00	2.000,00	1.000,00	1.056,00	6.056,00
120 - MSC - 1.600.0000 - RECURSOS DO SUS DO BLOCO DE MANUTENÇÃO DAS AÇÕES E	0,00	60.000,00	80.000,00	75.000,00	79.200,00	294.200,00
123 - MSC - 1.621.0000 - RECURSOS DO SUS GOVERNO ESTADUAL	0,00	0,00	0,00	5.000,00	5.280,00	10.280,00
63 - 3.3.90.39.00	0,00	202.000,00	602.000,00	660.000,00	696.960,00	2.160.960,00
118 - MSC - 1.500.1002 - 15% DE IMPOSTOS E TRANSFERÊNCIAS PARA SAÚDE - LC Nº 1	0,00	2.000,00	2.000,00	10.000,00	10.560,00	24.560,00
120 - MSC - 1.600.0000 - RECURSOS DO SUS DO BLOCO DE MANUTENÇÃO DAS AÇÕES E	0,00	200.000,00	600.000,00	645.000,00	681.120,00	2.126.120,00
123 - MSC - 1.621.0000 - RECURSOS DO SUS GOVERNO ESTADUAL	0,00	0,00	0,00	5.000,00	5.280,00	10.280,00
64 - 3.3.90.47.00	0,00	4.000,00	4.000,00	4.000,00	4.224,00	16.224,00
118 - MSC - 1.500.1002 - 15% DE IMPOSTOS E TRANSFERÊNCIAS PARA SAÚDE - LC Nº 1	0,00	2.000,00	2.000,00	2.000,00	2.112,00	8.112,00
120 - MSC - 1.600.0000 - RECURSOS DO SUS DO BLOCO DE MANUTENÇÃO DAS AÇÕES E	0,00	2.000,00	2.000,00	2.000,00	2.112,00	8.112,00
515 - 3.3.90.48.00	0,00	2.000,00	2.000,00	2.000,00	2.112,00	8.112,00



Prefeitura Municipal de Tacaimbó

Av. Sebastião Clemente, S/N - Centro - 55.140-000 - Tacaimbó/ PE
CNPJ: 10.091.601/0001-00



Usuário: Tacaimbó

Chave de Autenticação
1174-8383-595

Página
72 / 95

DEMONSTRATIVO DE COMPATIBILIDADE ENTRE PPA E LOA

PPA 2022 - 2025 - Valores em R\$

	Valor global	2022	2023	2024	2025	Total
118 - MSC - 1.500.1002 - 15% DE IMPOSTOS E TRANSFERÊNCIAS PARA SAÚDE - LC Nº 1	0,00	2.000,00	2.000,00	2.000,00	2.112,00	8.112,00
65 - 3.3.90.92.00	0,00	6.000,00	22.000,00	12.000,00	12.672,00	52.672,00
118 - MSC - 1.500.1002 - 15% DE IMPOSTOS E TRANSFERÊNCIAS PARA SAÚDE - LC Nº 1	0,00	2.000,00	2.000,00	2.000,00	2.112,00	8.112,00
120 - MSC - 1.600.0000 - RECURSOS DO SUS DO BLOCO DE MANUTENÇÃO DAS AÇÕES E	0,00	4.000,00	20.000,00	10.000,00	10.560,00	44.560,00
913 - 3.3.90.94.00	0,00	2.000,00	2.000,00	26.000,00	27.456,00	57.456,00
118 - MSC - 1.500.1002 - 15% DE IMPOSTOS E TRANSFERÊNCIAS PARA SAÚDE - LC Nº 1	0,00	1.000,00	1.000,00	25.000,00	26.400,00	53.400,00
120 - MSC - 1.600.0000 - RECURSOS DO SUS DO BLOCO DE MANUTENÇÃO DAS AÇÕES E	0,00	1.000,00	1.000,00	1.000,00	1.056,00	4.056,00
Ação: 2.109 - MANUTENÇÃO DO PROGRAMA MAIS MÉDICOS	0,00	55.000,00	205.000,00	85.000,00	89.760,00	434.760,00
909 - 3.3.90.48.00	0,00	55.000,00	205.000,00	85.000,00	89.760,00	434.760,00
118 - MSC - 1.500.1002 - 15% DE IMPOSTOS E TRANSFERÊNCIAS PARA SAÚDE - LC Nº 1	0,00	5.000,00	5.000,00	5.000,00	5.280,00	20.280,00
120 - MSC - 1.600.0000 - RECURSOS DO SUS DO BLOCO DE MANUTENÇÃO DAS AÇÕES E	0,00	50.000,00	200.000,00	80.000,00	84.480,00	414.480,00
Ação: 2.149 - MANUTENÇÃO NAS AÇÕES DE ATENÇÃO BÁSICA ATRAVÉS DE CONSÓRCIO	0,00	858.000,00	1.208.000,00	1.848.000,00	1.951.488,00	5.865.488,00
748 - 3.3.72.30.00	0,00	4.000,00	4.000,00	4.000,00	4.224,00	16.224,00
118 - MSC - 1.500.1002 - 15% DE IMPOSTOS E TRANSFERÊNCIAS PARA SAÚDE - LC Nº 1	0,00	2.000,00	2.000,00	2.000,00	2.112,00	8.112,00
120 - MSC - 1.600.0000 - RECURSOS DO SUS DO BLOCO DE MANUTENÇÃO DAS AÇÕES E	0,00	2.000,00	2.000,00	2.000,00	2.112,00	8.112,00
750 - 3.3.72.36.00	0,00	4.000,00	4.000,00	4.000,00	4.224,00	16.224,00
118 - MSC - 1.500.1002 - 15% DE IMPOSTOS E TRANSFERÊNCIAS PARA SAÚDE - LC Nº 1	0,00	2.000,00	2.000,00	2.000,00	2.112,00	8.112,00
120 - MSC - 1.600.0000 - RECURSOS DO SUS DO BLOCO DE MANUTENÇÃO DAS AÇÕES E	0,00	2.000,00	2.000,00	2.000,00	2.112,00	8.112,00
751 - 3.3.72.39.00	0,00	850.000,00	1.200.000,00	1.840.000,00	1.943.040,00	5.833.040,00
118 - MSC - 1.500.1002 - 15% DE IMPOSTOS E TRANSFERÊNCIAS PARA SAÚDE - LC Nº 1	0,00	300.000,00	550.000,00	1.340.000,00	1.415.040,00	3.605.040,00
120 - MSC - 1.600.0000 - RECURSOS DO SUS DO BLOCO DE MANUTENÇÃO DAS AÇÕES E	0,00	550.000,00	650.000,00	500.000,00	528.000,00	2.228.000,00
Ação: 2.168 - PAGAMENTO DE VENCIMENTO DOS ACS	0,00	0,00	750.000,00	900.000,00	950.400,00	2.600.400,00
1037 - 3.1.90.11.00	0,00	0,00	620.000,00	760.000,00	802.560,00	2.182.560,00
132 - MSC - 1.604.0000 TRANSFERÊNCIAS PROVENIENTES DO GOVERNO FEDERAL DEST	0,00	0,00	620.000,00	760.000,00	802.560,00	2.182.560,00
1038 - 3.1.90.13.00	0,00	0,00	130.000,00	140.000,00	147.840,00	417.840,00
132 - MSC - 1.604.0000 TRANSFERÊNCIAS PROVENIENTES DO GOVERNO FEDERAL DEST	0,00	0,00	130.000,00	140.000,00	147.840,00	417.840,00
Ação: 2.186 - MANUTENÇÃO DA COMPLEMENTAÇÃO AO PISO DOS PROFISSIONAIS DE	0,00	0,00	0,00	300.000,00	316.800,00	616.800,00
1123 - 3.1.90.04.00	0,00	0,00	0,00	35.000,00	36.960,00	71.960,00
139 - MSC - 1.605.0000 - ASSISTÊNCIA FINANCEIRA DA UNIÃO DESTINADA Á COMPLEM	0,00	0,00	0,00	35.000,00	36.960,00	71.960,00
1124 - 3.1.90.11.00	0,00	0,00	0,00	260.000,00	274.560,00	534.560,00
139 - MSC - 1.605.0000 - ASSISTÊNCIA FINANCEIRA DA UNIÃO DESTINADA Á COMPLEM	0,00	0,00	0,00	260.000,00	274.560,00	534.560,00
1125 - 3.1.90.94.00	0,00	0,00	0,00	5.000,00	5.280,00	10.280,00
139 - MSC - 1.605.0000 - ASSISTÊNCIA FINANCEIRA DA UNIÃO DESTINADA Á COMPLEM	0,00	0,00	0,00	5.000,00	5.280,00	10.280,00
Ação: 2.190 - ATENÇÃO PRIMÁRIA A CRIANÇA DE O A 6 ANOS - ORÇAMENTO CRIANÇA	0,00	0,00	0,00	5.000,00	5.280,00	10.280,00
1137 - 3.3.50.43.00	0,00	0,00	0,00	1.000,00	1.056,00	2.056,00



Prefeitura Municipal de Tacaimbó

Av. Sebastião Clemente, S/N - Centro - 55.140-000 - Tacaimbó/ PE
CNPJ: 10.091.601/0001-00



Usuário: Tacaimbó

Chave de Autenticação
1174-8383-595

Página
73 / 95

DEMONSTRATIVO DE COMPATIBILIDADE ENTRE PPA E LOA

		Valor global	2022	2023	2024	2025	Total
		PPA 2022 - 2025 - Valores em R\$					
	118 - MSC - 1.500.1002 - 15% DE IMPOSTOS E TRANSFERÊNCIAS PARA SAÚDE - LC Nº 1	0,00	0,00	0,00	1.000,00	1.056,00	2.056,00
	1138 - 3.3.90.30.00	0,00	0,00	0,00	1.000,00	1.056,00	2.056,00
	118 - MSC - 1.500.1002 - 15% DE IMPOSTOS E TRANSFERÊNCIAS PARA SAÚDE - LC Nº 1	0,00	0,00	0,00	1.000,00	1.056,00	2.056,00
	1139 - 3.3.90.32.00	0,00	0,00	0,00	1.000,00	1.056,00	2.056,00
	118 - MSC - 1.500.1002 - 15% DE IMPOSTOS E TRANSFERÊNCIAS PARA SAÚDE - LC Nº 1	0,00	0,00	0,00	1.000,00	1.056,00	2.056,00
	1140 - 3.3.90.36.00	0,00	0,00	0,00	1.000,00	1.056,00	2.056,00
	118 - MSC - 1.500.1002 - 15% DE IMPOSTOS E TRANSFERÊNCIAS PARA SAÚDE - LC Nº 1	0,00	0,00	0,00	1.000,00	1.056,00	2.056,00
	1141 - 3.3.90.39.00	0,00	0,00	0,00	1.000,00	1.056,00	2.056,00
	118 - MSC - 1.500.1002 - 15% DE IMPOSTOS E TRANSFERÊNCIAS PARA SAÚDE - LC Nº 1	0,00	0,00	0,00	1.000,00	1.056,00	2.056,00
Ação:	2.191 - BUSCATIVA VACINAL - ORÇAMENTO CRIANÇA (DIAGNÓSTICO E	0,00	0,00	0,00	3.000,00	3.168,00	6.168,00
	1142 - 3.3.90.30.00	0,00	0,00	0,00	1.000,00	1.056,00	2.056,00
	118 - MSC - 1.500.1002 - 15% DE IMPOSTOS E TRANSFERÊNCIAS PARA SAÚDE - LC Nº 1	0,00	0,00	0,00	1.000,00	1.056,00	2.056,00
	1143 - 3.3.90.36.00	0,00	0,00	0,00	1.000,00	1.056,00	2.056,00
	118 - MSC - 1.500.1002 - 15% DE IMPOSTOS E TRANSFERÊNCIAS PARA SAÚDE - LC Nº 1	0,00	0,00	0,00	1.000,00	1.056,00	2.056,00
	1144 - 3.3.90.39.00	0,00	0,00	0,00	1.000,00	1.056,00	2.056,00
	118 - MSC - 1.500.1002 - 15% DE IMPOSTOS E TRANSFERÊNCIAS PARA SAÚDE - LC Nº 1	0,00	0,00	0,00	1.000,00	1.056,00	2.056,00
Programa:	1008 - VIVA A VIDA COM QUALIDADE, CUIDANDO DA SAÚDE MENTAL	0,00	0,00	0,00	93.000,00	98.208,00	191.208,00
Ação:	1.119 - EXECUÇÃO DO PROGRAMA VIVA A VIDA COM QUALIDADE, CUIDANDO DA	0,00	0,00	0,00	10.000,00	10.560,00	20.560,00
	1194 - 4.4.90.51.00	0,00	0,00	0,00	10.000,00	10.560,00	20.560,00
	121 - MSC - 1.601.0000 - RECURSOS SUS BLOCO DE ESTRUTURAÇÃO DA REDE DE SERVI	0,00	0,00	0,00	10.000,00	10.560,00	20.560,00
Ação:	1.120 - ESTRUTURAÇÃO DO PROGRAMA VIVA A VIDA COM QUALIDADE,	0,00	0,00	0,00	20.000,00	21.120,00	41.120,00
	1195 - 4.4.90.52.00	0,00	0,00	0,00	20.000,00	21.120,00	41.120,00
	121 - MSC - 1.601.0000 - RECURSOS SUS BLOCO DE ESTRUTURAÇÃO DA REDE DE SERVI	0,00	0,00	0,00	20.000,00	21.120,00	41.120,00
Ação:	2.200 - MANUTENÇÃO DO PROGRAMA VIVA A VIDA COM QUALIDADE, CUIDANDO	0,00	0,00	0,00	63.000,00	66.528,00	129.528,00
	1196 - 3.1.90.04.00	0,00	0,00	0,00	10.000,00	10.560,00	20.560,00
	118 - MSC - 1.500.1002 - 15% DE IMPOSTOS E TRANSFERÊNCIAS PARA SAÚDE - LC Nº 1	0,00	0,00	0,00	5.000,00	5.280,00	10.280,00
	120 - MSC - 1.600.0000 - RECURSOS DO SUS DO BLOCO DE MANUTENÇÃO DAS AÇÕES E	0,00	0,00	0,00	5.000,00	5.280,00	10.280,00
	1197 - 3.1.90.11.00	0,00	0,00	0,00	10.000,00	10.560,00	20.560,00
	118 - MSC - 1.500.1002 - 15% DE IMPOSTOS E TRANSFERÊNCIAS PARA SAÚDE - LC Nº 1	0,00	0,00	0,00	5.000,00	5.280,00	10.280,00
	120 - MSC - 1.600.0000 - RECURSOS DO SUS DO BLOCO DE MANUTENÇÃO DAS AÇÕES E	0,00	0,00	0,00	5.000,00	5.280,00	10.280,00
	1198 - 3.1.90.13.00	0,00	0,00	0,00	10.000,00	10.560,00	20.560,00
	118 - MSC - 1.500.1002 - 15% DE IMPOSTOS E TRANSFERÊNCIAS PARA SAÚDE - LC Nº 1	0,00	0,00	0,00	5.000,00	5.280,00	10.280,00
	120 - MSC - 1.600.0000 - RECURSOS DO SUS DO BLOCO DE MANUTENÇÃO DAS AÇÕES E	0,00	0,00	0,00	5.000,00	5.280,00	10.280,00
	1199 - 3.3.90.14.00	0,00	0,00	0,00	2.000,00	2.112,00	4.112,00
	118 - MSC - 1.500.1002 - 15% DE IMPOSTOS E TRANSFERÊNCIAS PARA SAÚDE - LC Nº 1	0,00	0,00	0,00	1.000,00	1.056,00	2.056,00



Prefeitura Municipal de Tacaimbó

Av. Sebastião Clemente, S/N - Centro - 55.140-000 - Tacaimbó/ PE
CNPJ: 10.091.601/0001-00



Usuário: Tacaimbó

Chave de Autenticação
1174-8383-595

Página
74 / 95

DEMONSTRATIVO DE COMPATIBILIDADE ENTRE PPA E LOA

PPA 2022 - 2025 - Valores em R\$

	Valor global	2022	2023	2024	2025	Total
120 - MSC - 1.600.0000 - RECURSOS DO SUS DO BLOCO DE MANUTENÇÃO DAS AÇÕES E	0,00	0,00	0,00	1.000,00	1.056,00	2.056,00
1200 - 3.3.90.30.00	0,00	0,00	0,00	10.000,00	10.560,00	20.560,00
118 - MSC - 1.500.1002 - 15% DE IMPOSTOS E TRANSFERÊNCIAS PARA SAÚDE - LC Nº 1	0,00	0,00	0,00	5.000,00	5.280,00	10.280,00
120 - MSC - 1.600.0000 - RECURSOS DO SUS DO BLOCO DE MANUTENÇÃO DAS AÇÕES E	0,00	0,00	0,00	5.000,00	5.280,00	10.280,00
1201 - 3.3.90.32.00	0,00	0,00	0,00	5.000,00	5.280,00	10.280,00
118 - MSC - 1.500.1002 - 15% DE IMPOSTOS E TRANSFERÊNCIAS PARA SAÚDE - LC Nº 1	0,00	0,00	0,00	5.000,00	5.280,00	10.280,00
1202 - 3.3.90.36.00	0,00	0,00	0,00	6.000,00	6.336,00	12.336,00
118 - MSC - 1.500.1002 - 15% DE IMPOSTOS E TRANSFERÊNCIAS PARA SAÚDE - LC Nº 1	0,00	0,00	0,00	1.000,00	1.056,00	2.056,00
120 - MSC - 1.600.0000 - RECURSOS DO SUS DO BLOCO DE MANUTENÇÃO DAS AÇÕES E	0,00	0,00	0,00	5.000,00	5.280,00	10.280,00
1203 - 3.3.90.39.00	0,00	0,00	0,00	10.000,00	10.560,00	20.560,00
118 - MSC - 1.500.1002 - 15% DE IMPOSTOS E TRANSFERÊNCIAS PARA SAÚDE - LC Nº 1	0,00	0,00	0,00	5.000,00	5.280,00	10.280,00
120 - MSC - 1.600.0000 - RECURSOS DO SUS DO BLOCO DE MANUTENÇÃO DAS AÇÕES E	0,00	0,00	0,00	5.000,00	5.280,00	10.280,00
Subfunção: 302 - Assistência Hospitalar e Ambulatorial	0,00	515.000,00	1.039.000,00	1.033.000,00	1.091.904,00	3.678.904,00
Programa: 1005 - PROGRAMA DE FORTALECIMENTO DA GESTÃO DA ATENÇÃO ESPECIALIZAD	0,00	515.000,00	1.039.000,00	1.033.000,00	1.091.904,00	3.678.904,00
Ação: 1.14 - EXECUÇÃO DE OBRAS PARA A ASSISTÊNCIA DE MÉDIA COMPLEXIDADE.	0,00	7.000,00	7.000,00	7.000,00	7.392,00	28.392,00
66 - 4.4.90.51.00	0,00	7.000,00	7.000,00	7.000,00	7.392,00	28.392,00
118 - MSC - 1.500.1002 - 15% DE IMPOSTOS E TRANSFERÊNCIAS PARA SAÚDE - LC Nº 1	0,00	2.000,00	2.000,00	2.000,00	2.112,00	8.112,00
120 - MSC - 1.600.0000 - RECURSOS DO SUS DO BLOCO DE MANUTENÇÃO DAS AÇÕES E	0,00	5.000,00	5.000,00	5.000,00	5.280,00	20.280,00
Ação: 1.15 - AQUISIÇÃO DE VEÍCULOS, MÁQUINAS, MÓVEIS E EQUIPAMENTOS PARA A	0,00	158.000,00	108.000,00	107.000,00	114.048,00	487.048,00
67 - 4.4.90.52.00	0,00	158.000,00	108.000,00	107.000,00	114.048,00	487.048,00
118 - MSC - 1.500.1002 - 15% DE IMPOSTOS E TRANSFERÊNCIAS PARA SAÚDE - LC Nº 1	0,00	3.000,00	3.000,00	2.000,00	3.168,00	11.168,00
120 - MSC - 1.600.0000 - RECURSOS DO SUS DO BLOCO DE MANUTENÇÃO DAS AÇÕES E	0,00	5.000,00	5.000,00	5.000,00	5.280,00	20.280,00
121 - MSC - 1.601.0000 - RECURSOS SUS BLOCO DE ESTRUTURAÇÃO DA REDE DE SERVI	0,00	150.000,00	100.000,00	100.000,00	105.600,00	455.600,00
Ação: 2.30 - MANUTENÇÃO DAS AÇÕES DE ASSISTÊNCIA HOSPITALAR AMBULATORIAL	0,00	172.000,00	586.000,00	511.000,00	539.616,00	1.808.616,00
68 - 3.1.90.04.00	0,00	15.000,00	15.000,00	15.000,00	15.840,00	60.840,00
118 - MSC - 1.500.1002 - 15% DE IMPOSTOS E TRANSFERÊNCIAS PARA SAÚDE - LC Nº 1	0,00	10.000,00	10.000,00	10.000,00	10.560,00	40.560,00
120 - MSC - 1.600.0000 - RECURSOS DO SUS DO BLOCO DE MANUTENÇÃO DAS AÇÕES E	0,00	5.000,00	5.000,00	5.000,00	5.280,00	20.280,00
69 - 3.1.90.11.00	0,00	15.000,00	15.000,00	15.000,00	15.840,00	60.840,00
118 - MSC - 1.500.1002 - 15% DE IMPOSTOS E TRANSFERÊNCIAS PARA SAÚDE - LC Nº 1	0,00	10.000,00	10.000,00	10.000,00	10.560,00	40.560,00
120 - MSC - 1.600.0000 - RECURSOS DO SUS DO BLOCO DE MANUTENÇÃO DAS AÇÕES E	0,00	5.000,00	5.000,00	5.000,00	5.280,00	20.280,00
70 - 3.1.90.13.00	0,00	7.000,00	7.000,00	7.000,00	7.392,00	28.392,00
118 - MSC - 1.500.1002 - 15% DE IMPOSTOS E TRANSFERÊNCIAS PARA SAÚDE - LC Nº 1	0,00	5.000,00	5.000,00	5.000,00	5.280,00	20.280,00
120 - MSC - 1.600.0000 - RECURSOS DO SUS DO BLOCO DE MANUTENÇÃO DAS AÇÕES E	0,00	2.000,00	2.000,00	2.000,00	2.112,00	8.112,00
912 - 3.1.90.94.00	0,00	2.000,00	0,00	0,00	0,00	2.000,00
118 - MSC - 1.500.1002 - 15% DE IMPOSTOS E TRANSFERÊNCIAS PARA SAÚDE - LC Nº 1	0,00	1.000,00	0,00	0,00	0,00	1.000,00



Prefeitura Municipal de Tacaimbó

Av. Sebastião Clemente, S/N - Centro - 55.140-000 - Tacaimbó/ PE
CNPJ: 10.091.601/0001-00



Usuário: Tacaimbó

Chave de Autenticação
1174-8383-595

Página
75 / 95

DEMONSTRATIVO DE COMPATIBILIDADE ENTRE PPA E LOA

PPA 2022 - 2025 - Valores em R\$

	Valor global	2022	2023	2024	2025	Total
120 - MSC - 1.600.0000 - RECURSOS DO SUS DO BLOCO DE MANUTENÇÃO DAS AÇÕES E	0,00	1.000,00	0,00	0,00	0,00	1.000,00
662 - 3.3.90.14.00	0,00	3.000,00	4.000,00	4.000,00	4.224,00	15.224,00
118 - MSC - 1.500.1002 - 15% DE IMPOSTOS E TRANSFERÊNCIAS PARA SAÚDE - LC Nº 1	0,00	2.000,00	2.000,00	2.000,00	2.112,00	8.112,00
120 - MSC - 1.600.0000 - RECURSOS DO SUS DO BLOCO DE MANUTENÇÃO DAS AÇÕES E	0,00	1.000,00	2.000,00	2.000,00	2.112,00	7.112,00
71 - 3.3.90.30.00	0,00	65.000,00	140.000,00	145.000,00	153.120,00	503.120,00
118 - MSC - 1.500.1002 - 15% DE IMPOSTOS E TRANSFERÊNCIAS PARA SAÚDE - LC Nº 1	0,00	20.000,00	10.000,00	10.000,00	10.560,00	50.560,00
120 - MSC - 1.600.0000 - RECURSOS DO SUS DO BLOCO DE MANUTENÇÃO DAS AÇÕES E	0,00	45.000,00	100.000,00	100.000,00	105.600,00	350.600,00
123 - MSC - 1.621.0000 - RECURSOS DO SUS GOVERNO ESTADUAL	0,00	0,00	30.000,00	35.000,00	36.960,00	101.960,00
72 - 3.3.90.32.00	0,00	4.000,00	4.000,00	4.000,00	4.224,00	16.224,00
118 - MSC - 1.500.1002 - 15% DE IMPOSTOS E TRANSFERÊNCIAS PARA SAÚDE - LC Nº 1	0,00	2.000,00	2.000,00	2.000,00	2.112,00	8.112,00
120 - MSC - 1.600.0000 - RECURSOS DO SUS DO BLOCO DE MANUTENÇÃO DAS AÇÕES E	0,00	2.000,00	2.000,00	2.000,00	2.112,00	8.112,00
73 - 3.3.90.34.00	0,00	3.000,00	3.000,00	3.000,00	3.168,00	12.168,00
120 - MSC - 1.600.0000 - RECURSOS DO SUS DO BLOCO DE MANUTENÇÃO DAS AÇÕES E	0,00	3.000,00	3.000,00	3.000,00	3.168,00	12.168,00
74 - 3.3.90.36.00	0,00	12.000,00	60.000,00	60.000,00	63.360,00	195.360,00
118 - MSC - 1.500.1002 - 15% DE IMPOSTOS E TRANSFERÊNCIAS PARA SAÚDE - LC Nº 1	0,00	10.000,00	10.000,00	10.000,00	10.560,00	40.560,00
120 - MSC - 1.600.0000 - RECURSOS DO SUS DO BLOCO DE MANUTENÇÃO DAS AÇÕES E	0,00	2.000,00	50.000,00	50.000,00	52.800,00	154.800,00
75 - 3.3.90.39.00	0,00	25.000,00	305.000,00	215.000,00	227.040,00	772.040,00
118 - MSC - 1.500.1002 - 15% DE IMPOSTOS E TRANSFERÊNCIAS PARA SAÚDE - LC Nº 1	0,00	5.000,00	5.000,00	5.000,00	5.280,00	20.280,00
120 - MSC - 1.600.0000 - RECURSOS DO SUS DO BLOCO DE MANUTENÇÃO DAS AÇÕES E	0,00	20.000,00	300.000,00	210.000,00	221.760,00	751.760,00
76 - 3.3.90.48.00	0,00	18.000,00	30.000,00	40.000,00	42.240,00	130.240,00
118 - MSC - 1.500.1002 - 15% DE IMPOSTOS E TRANSFERÊNCIAS PARA SAÚDE - LC Nº 1	0,00	10.000,00	15.000,00	30.000,00	31.680,00	86.680,00
120 - MSC - 1.600.0000 - RECURSOS DO SUS DO BLOCO DE MANUTENÇÃO DAS AÇÕES E	0,00	8.000,00	15.000,00	10.000,00	10.560,00	43.560,00
887 - 3.3.90.94.00	0,00	3.000,00	3.000,00	3.000,00	3.168,00	12.168,00
118 - MSC - 1.500.1002 - 15% DE IMPOSTOS E TRANSFERÊNCIAS PARA SAÚDE - LC Nº 1	0,00	1.000,00	1.000,00	1.000,00	1.056,00	4.056,00
120 - MSC - 1.600.0000 - RECURSOS DO SUS DO BLOCO DE MANUTENÇÃO DAS AÇÕES E	0,00	2.000,00	2.000,00	2.000,00	2.112,00	8.112,00
Ação: 2.150 - MANUTENÇÃO NAS AÇÕES DE MÉDIA E ALTA COMPLEXIDADE ATRAVÉS DE	0,00	178.000,00	338.000,00	238.000,00	251.328,00	1.005.328,00
752 - 3.3.72.30.00	0,00	4.000,00	4.000,00	4.000,00	4.224,00	16.224,00
118 - MSC - 1.500.1002 - 15% DE IMPOSTOS E TRANSFERÊNCIAS PARA SAÚDE - LC Nº 1	0,00	2.000,00	2.000,00	2.000,00	2.112,00	8.112,00
120 - MSC - 1.600.0000 - RECURSOS DO SUS DO BLOCO DE MANUTENÇÃO DAS AÇÕES E	0,00	2.000,00	2.000,00	2.000,00	2.112,00	8.112,00
753 - 3.3.72.36.00	0,00	4.000,00	4.000,00	4.000,00	4.224,00	16.224,00
118 - MSC - 1.500.1002 - 15% DE IMPOSTOS E TRANSFERÊNCIAS PARA SAÚDE - LC Nº 1	0,00	2.000,00	2.000,00	2.000,00	2.112,00	8.112,00
120 - MSC - 1.600.0000 - RECURSOS DO SUS DO BLOCO DE MANUTENÇÃO DAS AÇÕES E	0,00	2.000,00	2.000,00	2.000,00	2.112,00	8.112,00
754 - 3.3.72.39.00	0,00	170.000,00	330.000,00	230.000,00	242.880,00	972.880,00
118 - MSC - 1.500.1002 - 15% DE IMPOSTOS E TRANSFERÊNCIAS PARA SAÚDE - LC Nº 1	0,00	50.000,00	30.000,00	30.000,00	31.680,00	141.680,00
120 - MSC - 1.600.0000 - RECURSOS DO SUS DO BLOCO DE MANUTENÇÃO DAS AÇÕES E	0,00	120.000,00	300.000,00	200.000,00	211.200,00	831.200,00



Prefeitura Municipal de Tacaimbó

Av. Sebastião Clemente, S/N - Centro - 55.140-000 - Tacaimbó/ PE
CNPJ: 10.091.601/0001-00



Usuário: Tacaimbó

Chave de Autenticação
1174-8383-595

Página
76 / 95

DEMONSTRATIVO DE COMPATIBILIDADE ENTRE PPA E LOA

		Valor global	2022	2023	2024	PPA 2022 - 2025 - Valores em R\$	
						2025	Total
Ação:	2.187 - MANUTENÇÃO DA COMPLEMENTAÇÃO AO PISO DOS PROFISSIONAIS DE	0,00	0,00	0,00	170.000,00	179.520,00	349.520,00
	1126 - 3.1.90.04.00	0,00	0,00	0,00	15.000,00	15.840,00	30.840,00
	139 - MSC - 1.605.0000 - ASSISTÊNCIA FINANCEIRA DA UNIÃO DESTINADA Á COMPLEM	0,00	0,00	0,00	15.000,00	15.840,00	30.840,00
	1127 - 3.1.90.11.00	0,00	0,00	0,00	150.000,00	158.400,00	308.400,00
	139 - MSC - 1.605.0000 - ASSISTÊNCIA FINANCEIRA DA UNIÃO DESTINADA Á COMPLEM	0,00	0,00	0,00	150.000,00	158.400,00	308.400,00
	1128 - 3.1.90.94.00	0,00	0,00	0,00	5.000,00	5.280,00	10.280,00
	139 - MSC - 1.605.0000 - ASSISTÊNCIA FINANCEIRA DA UNIÃO DESTINADA Á COMPLEM	0,00	0,00	0,00	5.000,00	5.280,00	10.280,00
Subfunção:	303 - Suporte Profilático e Terapêutico	0,00	341.000,00	452.000,00	347.000,00	366.432,00	1.506.432,00
Programa:	1006 - FARMÁCIA ESPECIALIZADA	0,00	341.000,00	452.000,00	347.000,00	366.432,00	1.506.432,00
Ação:	1.16 - REEQUIPAMENTO DO PROGRAMA FARMÁCIA ESPECIALIZADA, INCLUINDO A	0,00	8.000,00	8.000,00	8.000,00	8.448,00	32.448,00
	77 - 4.4.90.52.00	0,00	8.000,00	8.000,00	8.000,00	8.448,00	32.448,00
	118 - MSC - 1.500.1002 - 15% DE IMPOSTOS E TRANSFERÊNCIAS PARA SAÚDE - LC Nº 1	0,00	3.000,00	3.000,00	3.000,00	3.168,00	12.168,00
	120 - MSC - 1.600.0000 - RECURSOS DO SUS DO BLOCO DE MANUTENÇÃO DAS AÇÕES E	0,00	5.000,00	5.000,00	5.000,00	5.280,00	20.280,00
Ação:	1.71 - ESTRUTURAÇÃO DA ASSISTÊNCIA FARMACÊUTICA	0,00	173.000,00	138.000,00	108.000,00	114.048,00	533.048,00
	550 - 4.4.90.51.00	0,00	73.000,00	88.000,00	58.000,00	61.248,00	280.248,00
	118 - MSC - 1.500.1002 - 15% DE IMPOSTOS E TRANSFERÊNCIAS PARA SAÚDE - LC Nº 1	0,00	3.000,00	3.000,00	3.000,00	3.168,00	12.168,00
	120 - MSC - 1.600.0000 - RECURSOS DO SUS DO BLOCO DE MANUTENÇÃO DAS AÇÕES E	0,00	5.000,00	5.000,00	5.000,00	5.280,00	20.280,00
	121 - MSC - 1.601.0000 - RECURSOS SUS BLOCO DE ESTRUTURAÇÃO DA REDE DE SERVI	0,00	65.000,00	80.000,00	50.000,00	52.800,00	247.800,00
	1020 - 4.4.90.52.00	0,00	100.000,00	50.000,00	50.000,00	52.800,00	252.800,00
	121 - MSC - 1.601.0000 - RECURSOS SUS BLOCO DE ESTRUTURAÇÃO DA REDE DE SERVI	0,00	100.000,00	50.000,00	50.000,00	52.800,00	252.800,00
Ação:	2.24 - MANUTENÇÃO NAS AÇÕES DE AQUISIÇÃO COMPARTILHADA DE	0,00	10.000,00	10.000,00	4.000,00	4.224,00	28.224,00
	755 - 3.3.72.30.00	0,00	5.000,00	5.000,00	2.000,00	2.112,00	14.112,00
	120 - MSC - 1.600.0000 - RECURSOS DO SUS DO BLOCO DE MANUTENÇÃO DAS AÇÕES E	0,00	5.000,00	5.000,00	2.000,00	2.112,00	14.112,00
	756 - 3.3.72.32.00	0,00	5.000,00	5.000,00	2.000,00	2.112,00	14.112,00
	120 - MSC - 1.600.0000 - RECURSOS DO SUS DO BLOCO DE MANUTENÇÃO DAS AÇÕES E	0,00	5.000,00	5.000,00	2.000,00	2.112,00	14.112,00
Ação:	2.31 - MANUTENÇÃO E FUNCIONAMENTO DO PROGRAMA FARMÁCIA	0,00	140.000,00	286.000,00	217.000,00	229.152,00	872.152,00
	579 - 3.1.90.04.00	0,00	7.000,00	8.000,00	8.000,00	8.448,00	31.448,00
	118 - MSC - 1.500.1002 - 15% DE IMPOSTOS E TRANSFERÊNCIAS PARA SAÚDE - LC Nº 1	0,00	5.000,00	5.000,00	5.000,00	5.280,00	20.280,00
	120 - MSC - 1.600.0000 - RECURSOS DO SUS DO BLOCO DE MANUTENÇÃO DAS AÇÕES E	0,00	2.000,00	3.000,00	3.000,00	3.168,00	11.168,00
	551 - 3.1.90.11.00	0,00	7.000,00	7.000,00	7.000,00	7.392,00	28.392,00
	118 - MSC - 1.500.1002 - 15% DE IMPOSTOS E TRANSFERÊNCIAS PARA SAÚDE - LC Nº 1	0,00	5.000,00	5.000,00	5.000,00	5.280,00	20.280,00
	120 - MSC - 1.600.0000 - RECURSOS DO SUS DO BLOCO DE MANUTENÇÃO DAS AÇÕES E	0,00	2.000,00	2.000,00	2.000,00	2.112,00	8.112,00
	552 - 3.1.90.13.00	0,00	3.000,00	3.000,00	3.000,00	3.168,00	12.168,00
	118 - MSC - 1.500.1002 - 15% DE IMPOSTOS E TRANSFERÊNCIAS PARA SAÚDE - LC Nº 1	0,00	2.000,00	2.000,00	2.000,00	2.112,00	8.112,00
	120 - MSC - 1.600.0000 - RECURSOS DO SUS DO BLOCO DE MANUTENÇÃO DAS AÇÕES E	0,00	1.000,00	1.000,00	1.000,00	1.056,00	4.056,00



Prefeitura Municipal de Tacaimbó

Av. Sebastião Clemente, S/N - Centro - 55.140-000 - Tacaimbó/ PE
CNPJ: 10.091.601/0001-00



Usuário: Tacaimbó

Chave de Autenticação
1174-8383-595

Página
77 / 95

DEMONSTRATIVO DE COMPATIBILIDADE ENTRE PPA E LOA

PPA 2022 - 2025 - Valores em R\$

	Valor global	2022	2023	2024	2025	Total
78 - 3.3.90.30.00	0,00	6.000,00	6.000,00	6.000,00	6.336,00	24.336,00
118 - MSC - 1.500.1002 - 15% DE IMPOSTOS E TRANSFERÊNCIAS PARA SAÚDE - LC Nº 1	0,00	5.000,00	5.000,00	5.000,00	5.280,00	20.280,00
120 - MSC - 1.600.0000 - RECURSOS DO SUS DO BLOCO DE MANUTENÇÃO DAS AÇÕES E	0,00	1.000,00	1.000,00	1.000,00	1.056,00	4.056,00
79 - 3.3.90.32.00	0,00	110.000,00	255.000,00	186.000,00	196.416,00	747.416,00
118 - MSC - 1.500.1002 - 15% DE IMPOSTOS E TRANSFERÊNCIAS PARA SAÚDE - LC Nº 1	0,00	5.000,00	5.000,00	5.000,00	5.280,00	20.280,00
120 - MSC - 1.600.0000 - RECURSOS DO SUS DO BLOCO DE MANUTENÇÃO DAS AÇÕES E	0,00	75.000,00	220.000,00	146.000,00	154.176,00	595.176,00
123 - MSC - 1.621.0000 - RECURSOS DO SUS GOVERNO ESTADUAL	0,00	30.000,00	30.000,00	35.000,00	36.960,00	131.960,00
80 - 3.3.90.36.00	0,00	3.000,00	3.000,00	3.000,00	3.168,00	12.168,00
118 - MSC - 1.500.1002 - 15% DE IMPOSTOS E TRANSFERÊNCIAS PARA SAÚDE - LC Nº 1	0,00	2.000,00	2.000,00	2.000,00	2.112,00	8.112,00
120 - MSC - 1.600.0000 - RECURSOS DO SUS DO BLOCO DE MANUTENÇÃO DAS AÇÕES E	0,00	1.000,00	1.000,00	1.000,00	1.056,00	4.056,00
81 - 3.3.90.39.00	0,00	4.000,00	4.000,00	4.000,00	4.224,00	16.224,00
118 - MSC - 1.500.1002 - 15% DE IMPOSTOS E TRANSFERÊNCIAS PARA SAÚDE - LC Nº 1	0,00	2.000,00	2.000,00	2.000,00	2.112,00	8.112,00
120 - MSC - 1.600.0000 - RECURSOS DO SUS DO BLOCO DE MANUTENÇÃO DAS AÇÕES E	0,00	2.000,00	2.000,00	2.000,00	2.112,00	8.112,00
Ação: 2.32 - MANUTENÇÃO DA ASSISTÊNCIA FARMACÊUTICA COMPLEMENTAR.	0,00	10.000,00	10.000,00	10.000,00	10.560,00	40.560,00
82 - 3.3.90.32.00	0,00	10.000,00	10.000,00	10.000,00	10.560,00	40.560,00
118 - MSC - 1.500.1002 - 15% DE IMPOSTOS E TRANSFERÊNCIAS PARA SAÚDE - LC Nº 1	0,00	10.000,00	10.000,00	10.000,00	10.560,00	40.560,00
Subfunção: 304 - Vigilância Sanitária	0,00	62.000,00	124.000,00	132.000,00	139.392,00	457.392,00
Programa: 1007 - PROGRAMA FORTALECIMENTO DA GESTÃO DA VIGILÂNCIA EM SAÚDE	0,00	62.000,00	124.000,00	132.000,00	139.392,00	457.392,00
Ação: 2.33 - MANUTENÇÃO DAS AÇÕES DE VIGILÂNCIA SANITÁRIA.	0,00	62.000,00	124.000,00	132.000,00	139.392,00	457.392,00
83 - 3.1.90.04.00	0,00	7.000,00	7.000,00	7.000,00	7.392,00	28.392,00
118 - MSC - 1.500.1002 - 15% DE IMPOSTOS E TRANSFERÊNCIAS PARA SAÚDE - LC Nº 1	0,00	5.000,00	5.000,00	5.000,00	5.280,00	20.280,00
120 - MSC - 1.600.0000 - RECURSOS DO SUS DO BLOCO DE MANUTENÇÃO DAS AÇÕES E	0,00	2.000,00	2.000,00	2.000,00	2.112,00	8.112,00
84 - 3.1.90.11.00	0,00	32.000,00	70.000,00	70.000,00	73.920,00	245.920,00
118 - MSC - 1.500.1002 - 15% DE IMPOSTOS E TRANSFERÊNCIAS PARA SAÚDE - LC Nº 1	0,00	30.000,00	40.000,00	40.000,00	42.240,00	152.240,00
120 - MSC - 1.600.0000 - RECURSOS DO SUS DO BLOCO DE MANUTENÇÃO DAS AÇÕES E	0,00	2.000,00	30.000,00	30.000,00	31.680,00	93.680,00
85 - 3.1.90.13.00	0,00	8.000,00	16.000,00	20.000,00	21.120,00	65.120,00
118 - MSC - 1.500.1002 - 15% DE IMPOSTOS E TRANSFERÊNCIAS PARA SAÚDE - LC Nº 1	0,00	7.000,00	10.000,00	10.000,00	10.560,00	37.560,00
120 - MSC - 1.600.0000 - RECURSOS DO SUS DO BLOCO DE MANUTENÇÃO DAS AÇÕES E	0,00	1.000,00	6.000,00	10.000,00	10.560,00	27.560,00
888 - 3.1.90.94.00	0,00	2.000,00	0,00	0,00	0,00	2.000,00
118 - MSC - 1.500.1002 - 15% DE IMPOSTOS E TRANSFERÊNCIAS PARA SAÚDE - LC Nº 1	0,00	1.000,00	0,00	0,00	0,00	1.000,00
120 - MSC - 1.600.0000 - RECURSOS DO SUS DO BLOCO DE MANUTENÇÃO DAS AÇÕES E	0,00	1.000,00	0,00	0,00	0,00	1.000,00
561 - 3.3.90.14.00	0,00	2.000,00	2.000,00	2.000,00	2.112,00	8.112,00
118 - MSC - 1.500.1002 - 15% DE IMPOSTOS E TRANSFERÊNCIAS PARA SAÚDE - LC Nº 1	0,00	1.000,00	1.000,00	1.000,00	1.056,00	4.056,00
120 - MSC - 1.600.0000 - RECURSOS DO SUS DO BLOCO DE MANUTENÇÃO DAS AÇÕES E	0,00	1.000,00	1.000,00	1.000,00	1.056,00	4.056,00
86 - 3.3.90.30.00	0,00	3.000,00	21.000,00	25.000,00	26.400,00	75.400,00



Prefeitura Municipal de Tacaimbó

Av. Sebastião Clemente, S/N - Centro - 55.140-000 - Tacaimbó/ PE
CNPJ: 10.091.601/0001-00



Usuário: Tacaimbó

Chave de Autenticação
1174-8383-595

Página
78 / 95

DEMONSTRATIVO DE COMPATIBILIDADE ENTRE PPA E LOA

PPA 2022 - 2025 - Valores em R\$

	Valor global	2022	2023	2024	2025	Total
118 - MSC - 1.500.1002 - 15% DE IMPOSTOS E TRANSFERÊNCIAS PARA SAÚDE - LC Nº 1	0,00	1.000,00	1.000,00	5.000,00	5.280,00	12.280,00
120 - MSC - 1.600.0000 - RECURSOS DO SUS DO BLOCO DE MANUTENÇÃO DAS AÇÕES E	0,00	2.000,00	20.000,00	20.000,00	21.120,00	63.120,00
87 - 3.3.90.36.00	0,00	3.000,00	3.000,00	3.000,00	3.168,00	12.168,00
118 - MSC - 1.500.1002 - 15% DE IMPOSTOS E TRANSFERÊNCIAS PARA SAÚDE - LC Nº 1	0,00	2.000,00	2.000,00	2.000,00	2.112,00	8.112,00
120 - MSC - 1.600.0000 - RECURSOS DO SUS DO BLOCO DE MANUTENÇÃO DAS AÇÕES E	0,00	1.000,00	1.000,00	1.000,00	1.056,00	4.056,00
88 - 3.3.90.39.00	0,00	3.000,00	3.000,00	3.000,00	3.168,00	12.168,00
118 - MSC - 1.500.1002 - 15% DE IMPOSTOS E TRANSFERÊNCIAS PARA SAÚDE - LC Nº 1	0,00	2.000,00	2.000,00	2.000,00	2.112,00	8.112,00
120 - MSC - 1.600.0000 - RECURSOS DO SUS DO BLOCO DE MANUTENÇÃO DAS AÇÕES E	0,00	1.000,00	1.000,00	1.000,00	1.056,00	4.056,00
914 - 3.3.90.94.00	0,00	2.000,00	2.000,00	2.000,00	2.112,00	8.112,00
118 - MSC - 1.500.1002 - 15% DE IMPOSTOS E TRANSFERÊNCIAS PARA SAÚDE - LC Nº 1	0,00	1.000,00	1.000,00	1.000,00	1.056,00	4.056,00
120 - MSC - 1.600.0000 - RECURSOS DO SUS DO BLOCO DE MANUTENÇÃO DAS AÇÕES E	0,00	1.000,00	1.000,00	1.000,00	1.056,00	4.056,00
Subfunção: 305 - Vigilância Epidemiológica	0,00	236.000,00	367.530,00	423.000,00	446.688,00	1.473.218,00
Programa: 1007 - PROGRAMA FORTALECIMENTO DA GESTÃO DA VIGILÂNCIA EM SAÚDE	0,00	236.000,00	367.530,00	423.000,00	446.688,00	1.473.218,00
Ação: 1.18 - AQUISIÇÃO DE VEÍCULOS, MÁQUINAS, MÓVEIS E EQUIPAMENTOS PARA A	0,00	8.000,00	8.000,00	8.000,00	8.448,00	32.448,00
89 - 4.4.90.52.00	0,00	8.000,00	8.000,00	8.000,00	8.448,00	32.448,00
118 - MSC - 1.500.1002 - 15% DE IMPOSTOS E TRANSFERÊNCIAS PARA SAÚDE - LC Nº 1	0,00	3.000,00	3.000,00	3.000,00	3.168,00	12.168,00
120 - MSC - 1.600.0000 - RECURSOS DO SUS DO BLOCO DE MANUTENÇÃO DAS AÇÕES E	0,00	5.000,00	5.000,00	5.000,00	5.280,00	20.280,00
Ação: 2.34 - MANUTENÇÃO DAS AÇÕES DE VIGILÂNCIA EPIDEMIOLÓGICA E AMBIENTAL.	0,00	228.000,00	259.530,00	255.000,00	269.280,00	1.011.810,00
90 - 3.1.90.04.00	0,00	10.000,00	10.000,00	10.000,00	10.560,00	40.560,00
118 - MSC - 1.500.1002 - 15% DE IMPOSTOS E TRANSFERÊNCIAS PARA SAÚDE - LC Nº 1	0,00	5.000,00	5.000,00	5.000,00	5.280,00	20.280,00
120 - MSC - 1.600.0000 - RECURSOS DO SUS DO BLOCO DE MANUTENÇÃO DAS AÇÕES E	0,00	5.000,00	5.000,00	5.000,00	5.280,00	20.280,00
91 - 3.1.90.11.00	0,00	115.000,00	142.530,00	140.000,00	147.840,00	545.370,00
118 - MSC - 1.500.1002 - 15% DE IMPOSTOS E TRANSFERÊNCIAS PARA SAÚDE - LC Nº 1	0,00	50.000,00	82.530,00	80.000,00	84.480,00	297.010,00
120 - MSC - 1.600.0000 - RECURSOS DO SUS DO BLOCO DE MANUTENÇÃO DAS AÇÕES E	0,00	65.000,00	60.000,00	60.000,00	63.360,00	248.360,00
92 - 3.1.90.13.00	0,00	25.000,00	35.000,00	35.000,00	36.960,00	131.960,00
118 - MSC - 1.500.1002 - 15% DE IMPOSTOS E TRANSFERÊNCIAS PARA SAÚDE - LC Nº 1	0,00	10.000,00	20.000,00	20.000,00	21.120,00	71.120,00
120 - MSC - 1.600.0000 - RECURSOS DO SUS DO BLOCO DE MANUTENÇÃO DAS AÇÕES E	0,00	15.000,00	15.000,00	15.000,00	15.840,00	60.840,00
889 - 3.1.90.94.00	0,00	2.000,00	0,00	0,00	0,00	2.000,00
118 - MSC - 1.500.1002 - 15% DE IMPOSTOS E TRANSFERÊNCIAS PARA SAÚDE - LC Nº 1	0,00	1.000,00	0,00	0,00	0,00	1.000,00
120 - MSC - 1.600.0000 - RECURSOS DO SUS DO BLOCO DE MANUTENÇÃO DAS AÇÕES E	0,00	1.000,00	0,00	0,00	0,00	1.000,00
562 - 3.3.90.14.00	0,00	3.000,00	3.000,00	3.000,00	3.168,00	12.168,00
118 - MSC - 1.500.1002 - 15% DE IMPOSTOS E TRANSFERÊNCIAS PARA SAÚDE - LC Nº 1	0,00	1.000,00	1.000,00	1.000,00	1.056,00	4.056,00
120 - MSC - 1.600.0000 - RECURSOS DO SUS DO BLOCO DE MANUTENÇÃO DAS AÇÕES E	0,00	2.000,00	2.000,00	2.000,00	2.112,00	8.112,00
93 - 3.3.90.30.00	0,00	35.000,00	40.000,00	40.000,00	42.240,00	157.240,00
118 - MSC - 1.500.1002 - 15% DE IMPOSTOS E TRANSFERÊNCIAS PARA SAÚDE - LC Nº 1	0,00	20.000,00	10.000,00	10.000,00	10.560,00	50.560,00



Prefeitura Municipal de Tacaimbó

Av. Sebastião Clemente, S/N - Centro - 55.140-000 - Tacaimbó/ PE
CNPJ: 10.091.601/0001-00



Usuário: Tacaimbó

Chave de Autenticação
1174-8383-595

Página
79 / 95

DEMONSTRATIVO DE COMPATIBILIDADE ENTRE PPA E LOA

PPA 2022 - 2025 - Valores em R\$

	Valor global	2022	2023	2024	2025	Total
120 - MSC - 1.600.0000 - RECURSOS DO SUS DO BLOCO DE MANUTENÇÃO DAS AÇÕES E	0,00	15.000,00	30.000,00	30.000,00	31.680,00	106.680,00
94 - 3.3.90.36.00	0,00	15.000,00	10.000,00	10.000,00	10.560,00	45.560,00
118 - MSC - 1.500.1002 - 15% DE IMPOSTOS E TRANSFERÊNCIAS PARA SAÚDE - LC Nº 1	0,00	5.000,00	5.000,00	5.000,00	5.280,00	20.280,00
120 - MSC - 1.600.0000 - RECURSOS DO SUS DO BLOCO DE MANUTENÇÃO DAS AÇÕES E	0,00	10.000,00	5.000,00	5.000,00	5.280,00	25.280,00
95 - 3.3.90.39.00	0,00	21.000,00	17.000,00	15.000,00	15.840,00	68.840,00
118 - MSC - 1.500.1002 - 15% DE IMPOSTOS E TRANSFERÊNCIAS PARA SAÚDE - LC Nº 1	0,00	10.000,00	10.000,00	10.000,00	10.560,00	40.560,00
120 - MSC - 1.600.0000 - RECURSOS DO SUS DO BLOCO DE MANUTENÇÃO DAS AÇÕES E	0,00	11.000,00	7.000,00	5.000,00	5.280,00	28.280,00
915 - 3.3.90.94.00	0,00	2.000,00	2.000,00	2.000,00	2.112,00	8.112,00
118 - MSC - 1.500.1002 - 15% DE IMPOSTOS E TRANSFERÊNCIAS PARA SAÚDE - LC Nº 1	0,00	1.000,00	1.000,00	1.000,00	1.056,00	4.056,00
120 - MSC - 1.600.0000 - RECURSOS DO SUS DO BLOCO DE MANUTENÇÃO DAS AÇÕES E	0,00	1.000,00	1.000,00	1.000,00	1.056,00	4.056,00
Ação: 2.169 - PAGAMENTO DOS AGENTES DE ENDEMIAS	0,00	0,00	100.000,00	160.000,00	168.960,00	428.960,00
1035 - 3.1.90.11.00	0,00	0,00	70.000,00	130.000,00	137.280,00	337.280,00
132 - MSC - 1.604.0000 TRANSFERÊNCIAS PROVENIENTES DO GOVERNO FEDERAL DEST	0,00	0,00	70.000,00	130.000,00	137.280,00	337.280,00
1036 - 3.1.90.13.00	0,00	0,00	30.000,00	30.000,00	31.680,00	91.680,00
132 - MSC - 1.604.0000 TRANSFERÊNCIAS PROVENIENTES DO GOVERNO FEDERAL DEST	0,00	0,00	30.000,00	30.000,00	31.680,00	91.680,00
Subfunção: 306 - Alimentação e Nutrição	0,00	0,00	0,00	2.000,00	2.112,00	4.112,00
Programa: 1004 - PROGRAMA DE FORTALECIMENTO DA GESTÃO DA ATENÇÃO PRIMÁRIA EM	0,00	0,00	0,00	2.000,00	2.112,00	4.112,00
Ação: 2.192 - AÇÕES ESTRATÉGICA ALIMENTAR A CRIANÇA DE 0 A 6 ANOS -	0,00	0,00	0,00	2.000,00	2.112,00	4.112,00
1145 - 3.3.90.30.00	0,00	0,00	0,00	1.000,00	1.056,00	2.056,00
118 - MSC - 1.500.1002 - 15% DE IMPOSTOS E TRANSFERÊNCIAS PARA SAÚDE - LC Nº 1	0,00	0,00	0,00	1.000,00	1.056,00	2.056,00
1147 - 3.3.90.91.00	0,00	0,00	0,00	1.000,00	1.056,00	2.056,00
118 - MSC - 1.500.1002 - 15% DE IMPOSTOS E TRANSFERÊNCIAS PARA SAÚDE - LC Nº 1	0,00	0,00	0,00	1.000,00	1.056,00	2.056,00
Função: 28 - Encargos Especiais	0,00	5.000,00	6.000,00	5.000,00	5.280,00	21.280,00
Subfunção: 846 - Outros Encargos Especiais	0,00	5.000,00	6.000,00	5.000,00	5.280,00	21.280,00
Programa: 0 - OPERAÇÕES ESPECIAIS	0,00	5.000,00	6.000,00	5.000,00	5.280,00	21.280,00
Ação: 0.4 - INDENIZAÇÕES E RESTITUIÇÕES DIVERSAS	0,00	3.000,00	3.000,00	3.000,00	3.168,00	12.168,00
96 - 3.3.90.93.00	0,00	3.000,00	3.000,00	3.000,00	3.168,00	12.168,00
119 - MSC - 1.631.0000 - RECURSOS DE CONVÊNIOS PARA SAÚDE DO GOVERNO FEDERA	0,00	1.000,00	1.000,00	1.000,00	1.056,00	4.056,00
120 - MSC - 1.600.0000 - RECURSOS DO SUS DO BLOCO DE MANUTENÇÃO DAS AÇÕES E	0,00	2.000,00	2.000,00	2.000,00	2.112,00	8.112,00
Ação: 0.5 - AMORTIZAÇÃO DE DÍVIDAS PÚBLICAS	0,00	2.000,00	3.000,00	2.000,00	2.112,00	9.112,00
98 - 4.6.90.71.00	0,00	2.000,00	3.000,00	2.000,00	2.112,00	9.112,00
120 - MSC - 1.600.0000 - RECURSOS DO SUS DO BLOCO DE MANUTENÇÃO DAS AÇÕES E	0,00	1.000,00	1.000,00	1.000,00	1.056,00	4.056,00
124 - MSC - 1.632.0000 - RECURSOS DE CONVÊNIOS PARA SAÚDE DO GOVERNO ESTAD	0,00	1.000,00	2.000,00	1.000,00	1.056,00	5.056,00
Unidade gestora: 151006 - Fundo Municipal de Assistência Social de Tacaimb	0,00	2.386.000,00	3.409.600,00	3.142.000,00	3.597.784,00	12.535.384,00
Unidade orçamentária: 81001 - DEPARTAMENTO DE AÇÃO SOCIAL	0,00	346.000,00	336.000,00	306.000,00	323.136,00	1.311.136,00



Prefeitura Municipal de Tacaimbó

Av. Sebastião Clemente, S/N - Centro - 55.140-000 - Tacaimbó/ PE
CNPJ: 10.091.601/0001-00



Usuário: Tacaimbó

Chave de Autenticação
1174-8383-595

Página
80 / 95

DEMONSTRATIVO DE COMPATIBILIDADE ENTRE PPA E LOA

		Valor global	2022	2023	2024	2025	Total
		PPA 2022 - 2025 - Valores em R\$					
Função:	8 - Assistência Social	0,00	346.000,00	336.000,00	306.000,00	323.136,00	1.311.136,00
Subfunção:	122 - Administração Geral	0,00	346.000,00	336.000,00	306.000,00	323.136,00	1.311.136,00
Programa:	801 - GESTÃO DA SECRETARIA DE AÇÃO SOCIAL	0,00	346.000,00	336.000,00	306.000,00	323.136,00	1.311.136,00
Ação:	1.86 - REEQUIPAMENTO DA SECRETARIA DE AÇÃO SOCIAL: AQUISIÇÃO DE	0,00	5.000,00	5.000,00	5.000,00	5.280,00	20.280,00
	644 - 4.4.90.52.00	0,00	5.000,00	5.000,00	5.000,00	5.280,00	20.280,00
	101 - MSC - 1.501.0000 - RECURSOS PRÓPRIOS	0,00	5.000,00	5.000,00	5.000,00	5.280,00	20.280,00
Ação:	2.5 - MANUTENÇÃO DAS AÇÕES VINCULADAS A SECRETARIA DE AÇÃO SOCIAL	0,00	211.000,00	201.000,00	201.000,00	212.256,00	825.256,00
	99 - 3.1.90.11.00	0,00	150.000,00	150.000,00	150.000,00	158.400,00	608.400,00
	101 - MSC - 1.501.0000 - RECURSOS PRÓPRIOS	0,00	150.000,00	150.000,00	150.000,00	158.400,00	608.400,00
	100 - 3.1.90.13.00	0,00	50.000,00	50.000,00	50.000,00	52.800,00	202.800,00
	101 - MSC - 1.501.0000 - RECURSOS PRÓPRIOS	0,00	50.000,00	50.000,00	50.000,00	52.800,00	202.800,00
	890 - 3.1.90.94.00	0,00	10.000,00	0,00	0,00	0,00	10.000,00
	101 - MSC - 1.501.0000 - RECURSOS PRÓPRIOS	0,00	10.000,00	0,00	0,00	0,00	10.000,00
	917 - 3.3.90.94.00	0,00	1.000,00	1.000,00	1.000,00	1.056,00	4.056,00
	101 - MSC - 1.501.0000 - RECURSOS PRÓPRIOS	0,00	1.000,00	1.000,00	1.000,00	1.056,00	4.056,00
Ação:	2.147 - PAGAMENTO DE APOSENTADORIA DOS SERVIDORES INATIVOS	0,00	90.000,00	90.000,00	70.000,00	73.920,00	323.920,00
	741 - 3.1.90.11.00	0,00	90.000,00	90.000,00	70.000,00	73.920,00	323.920,00
	101 - MSC - 1.501.0000 - RECURSOS PRÓPRIOS	0,00	90.000,00	90.000,00	70.000,00	73.920,00	323.920,00
Ação:	2.148 - PAGAMENTO DOS PENSIONISTAS	0,00	40.000,00	40.000,00	30.000,00	31.680,00	141.680,00
	742 - 3.1.90.59.00	0,00	40.000,00	40.000,00	30.000,00	31.680,00	141.680,00
	101 - MSC - 1.501.0000 - RECURSOS PRÓPRIOS	0,00	40.000,00	40.000,00	30.000,00	31.680,00	141.680,00
Unidade orçamentária:	81002 - FUNDO MUNICIPAL DE AÇÃO SOCIAL (ENTIDADE S	0,00	1.794.000,00	2.797.600,00	2.499.000,00	2.918.776,00	10.009.376,00
Função:	8 - Assistência Social	0,00	1.791.000,00	2.794.600,00	2.491.000,00	2.910.328,00	9.986.928,00
Subfunção:	122 - Administração Geral	0,00	353.000,00	388.000,00	401.000,00	423.456,00	1.565.456,00
Programa:	802 - GESTÃO DA ASSISTÊNCIA SOCIAL	0,00	353.000,00	388.000,00	401.000,00	423.456,00	1.565.456,00
Ação:	1.1 - EXECUÇÃO DE OBRAS DE CONSTRUÇÃO, REFORMA OU AMPLIAÇÃO DE	0,00	2.000,00	2.000,00	2.000,00	2.112,00	8.112,00
	101 - 4.4.90.51.00	0,00	2.000,00	2.000,00	2.000,00	2.112,00	8.112,00
	101 - MSC - 1.501.0000 - RECURSOS PRÓPRIOS	0,00	2.000,00	2.000,00	2.000,00	2.112,00	8.112,00
Ação:	1.5 - REEQUIPAMENTO DO FUNDO MUNICIPAL DE AÇÃO SOCIAL: AQUISIÇÃO DE	0,00	2.000,00	2.000,00	10.000,00	10.560,00	24.560,00
	102 - 4.4.90.52.00	0,00	2.000,00	2.000,00	10.000,00	10.560,00	24.560,00
	101 - MSC - 1.501.0000 - RECURSOS PRÓPRIOS	0,00	2.000,00	2.000,00	10.000,00	10.560,00	24.560,00
Ação:	2.1 - MANUTENÇÃO DAS ATIVIDADES DO FUNDO MUNICIPAL DE ASSISTÊNCIA	0,00	349.000,00	384.000,00	389.000,00	410.784,00	1.532.784,00
	103 - 3.1.90.04.00	0,00	50.000,00	50.000,00	50.000,00	52.800,00	202.800,00
	101 - MSC - 1.501.0000 - RECURSOS PRÓPRIOS	0,00	50.000,00	50.000,00	50.000,00	52.800,00	202.800,00
	104 - 3.1.90.11.00	0,00	100.000,00	100.000,00	50.000,00	52.800,00	302.800,00



Prefeitura Municipal de Tacaimbó

Av. Sebastião Clemente, S/N - Centro - 55.140-000 - Tacaimbó/ PE
CNPJ: 10.091.601/0001-00



Usuário: Tacaimbó

Chave de Autenticação
1174-8383-595

Página
81 / 95

DEMONSTRATIVO DE COMPATIBILIDADE ENTRE PPA E LOA

PPA 2022 - 2025 - Valores em R\$

	Valor global	2022	2023	2024	2025	Total
101 - MSC - 1.501.0000 - RECURSOS PRÓPRIOS	0,00	100.000,00	100.000,00	50.000,00	52.800,00	302.800,00
105 - 3.1.90.13.00	0,00	40.000,00	40.000,00	40.000,00	42.240,00	162.240,00
101 - MSC - 1.501.0000 - RECURSOS PRÓPRIOS	0,00	40.000,00	40.000,00	40.000,00	42.240,00	162.240,00
106 - 3.1.90.92.00	0,00	1.000,00	1.000,00	1.000,00	1.056,00	4.056,00
101 - MSC - 1.501.0000 - RECURSOS PRÓPRIOS	0,00	1.000,00	1.000,00	1.000,00	1.056,00	4.056,00
107 - 3.1.90.96.00	0,00	1.000,00	1.000,00	1.000,00	1.056,00	4.056,00
101 - MSC - 1.501.0000 - RECURSOS PRÓPRIOS	0,00	1.000,00	1.000,00	1.000,00	1.056,00	4.056,00
108 - 3.3.90.14.00	0,00	20.000,00	20.000,00	20.000,00	21.120,00	81.120,00
101 - MSC - 1.501.0000 - RECURSOS PRÓPRIOS	0,00	20.000,00	20.000,00	20.000,00	21.120,00	81.120,00
109 - 3.3.90.30.00	0,00	10.000,00	10.000,00	10.000,00	10.560,00	40.560,00
101 - MSC - 1.501.0000 - RECURSOS PRÓPRIOS	0,00	10.000,00	10.000,00	10.000,00	10.560,00	40.560,00
110 - 3.3.90.33.00	0,00	5.000,00	5.000,00	5.000,00	5.280,00	20.280,00
101 - MSC - 1.501.0000 - RECURSOS PRÓPRIOS	0,00	5.000,00	5.000,00	5.000,00	5.280,00	20.280,00
111 - 3.3.90.34.00	0,00	2.000,00	2.000,00	2.000,00	2.112,00	8.112,00
101 - MSC - 1.501.0000 - RECURSOS PRÓPRIOS	0,00	2.000,00	2.000,00	2.000,00	2.112,00	8.112,00
112 - 3.3.90.35.00	0,00	25.000,00	30.000,00	30.000,00	31.680,00	116.680,00
101 - MSC - 1.501.0000 - RECURSOS PRÓPRIOS	0,00	25.000,00	30.000,00	30.000,00	31.680,00	116.680,00
113 - 3.3.90.36.00	0,00	35.000,00	45.000,00	100.000,00	105.600,00	285.600,00
101 - MSC - 1.501.0000 - RECURSOS PRÓPRIOS	0,00	35.000,00	45.000,00	100.000,00	105.600,00	285.600,00
114 - 3.3.90.39.00	0,00	50.000,00	70.000,00	70.000,00	73.920,00	263.920,00
101 - MSC - 1.501.0000 - RECURSOS PRÓPRIOS	0,00	50.000,00	70.000,00	70.000,00	73.920,00	263.920,00
1023 - 3.3.90.40.00	0,00	2.000,00	2.000,00	2.000,00	2.112,00	8.112,00
101 - MSC - 1.501.0000 - RECURSOS PRÓPRIOS	0,00	2.000,00	2.000,00	2.000,00	2.112,00	8.112,00
115 - 3.3.90.47.00	0,00	5.000,00	5.000,00	5.000,00	5.280,00	20.280,00
101 - MSC - 1.501.0000 - RECURSOS PRÓPRIOS	0,00	5.000,00	5.000,00	5.000,00	5.280,00	20.280,00
116 - 3.3.90.92.00	0,00	2.000,00	2.000,00	2.000,00	2.112,00	8.112,00
101 - MSC - 1.501.0000 - RECURSOS PRÓPRIOS	0,00	2.000,00	2.000,00	2.000,00	2.112,00	8.112,00
891 - 3.3.90.94.00	0,00	1.000,00	1.000,00	1.000,00	1.056,00	4.056,00
101 - MSC - 1.501.0000 - RECURSOS PRÓPRIOS	0,00	1.000,00	1.000,00	1.000,00	1.056,00	4.056,00
Subfunção: 241 - Assistência ao Idoso	0,00	4.000,00	4.000,00	4.000,00	4.224,00	16.224,00
Programa: 803 - FORTALECIMENTO DA REDE DE PROTEÇÃO SOCIAL BÁSICA	0,00	4.000,00	4.000,00	4.000,00	4.224,00	16.224,00
Ação: 1.3 - AQUISIÇÃO DE MÓVEIS E EQUIPAMENTOS DIVERSOS PARA O CCI.	0,00	2.000,00	2.000,00	2.000,00	2.112,00	8.112,00
118 - 4.4.90.52.00	0,00	2.000,00	2.000,00	2.000,00	2.112,00	8.112,00
101 - MSC - 1.501.0000 - RECURSOS PRÓPRIOS	0,00	2.000,00	2.000,00	2.000,00	2.112,00	8.112,00
Ação: 1.9 - CONSTRUÇÃO, REFORMA E/OU AMPLIAÇÃO DE CENTRO DE CONVIVÊNCIA	0,00	2.000,00	2.000,00	2.000,00	2.112,00	8.112,00



Prefeitura Municipal de Tacaimbó

Av. Sebastião Clemente, S/N - Centro - 55.140-000 - Tacaimbó/ PE
CNPJ: 10.091.601/0001-00



Usuário: Tacaimbó

Chave de Autenticação
1174-8383-595

Página
82 / 95

DEMONSTRATIVO DE COMPATIBILIDADE ENTRE PPA E LOA

PPA 2022 - 2025 - Valores em R\$

	Valor global	2022	2023	2024	2025	Total
117 - 4.4.90.51.00	0,00	2.000,00	2.000,00	2.000,00	2.112,00	8.112,00
101 - MSC - 1.501.0000 - RECURSOS PRÓPRIOS	0,00	2.000,00	2.000,00	2.000,00	2.112,00	8.112,00
Subfunção: 242 - Assistência ao Portador de Deficiência	0,00	9.000,00	9.000,00	9.000,00	9.504,00	36.504,00
Programa: 803 - FORTALECIMENTO DA REDE DE PROTEÇÃO SOCIAL BÁSICA	0,00	9.000,00	9.000,00	9.000,00	9.504,00	36.504,00
Ação: 2.4 - SERVIÇO DE PROTEÇÃO SOCIAL BÁSICA NO DOMICÍLIO PARA PESSOAS COM	0,00	9.000,00	9.000,00	9.000,00	9.504,00	36.504,00
122 - 3.3.90.30.00	0,00	2.000,00	2.000,00	2.000,00	2.112,00	8.112,00
101 - MSC - 1.501.0000 - RECURSOS PRÓPRIOS	0,00	1.000,00	1.000,00	1.000,00	1.056,00	4.056,00
125 - MSC - 1.660.0000 - RECURSOS TRANSFERIDOS PELO FNAS	0,00	1.000,00	1.000,00	1.000,00	1.056,00	4.056,00
123 - 3.3.90.32.00	0,00	2.000,00	2.000,00	2.000,00	2.112,00	8.112,00
101 - MSC - 1.501.0000 - RECURSOS PRÓPRIOS	0,00	1.000,00	1.000,00	1.000,00	1.056,00	4.056,00
125 - MSC - 1.660.0000 - RECURSOS TRANSFERIDOS PELO FNAS	0,00	1.000,00	1.000,00	1.000,00	1.056,00	4.056,00
124 - 3.3.90.36.00	0,00	2.000,00	2.000,00	2.000,00	2.112,00	8.112,00
101 - MSC - 1.501.0000 - RECURSOS PRÓPRIOS	0,00	1.000,00	1.000,00	1.000,00	1.056,00	4.056,00
125 - MSC - 1.660.0000 - RECURSOS TRANSFERIDOS PELO FNAS	0,00	1.000,00	1.000,00	1.000,00	1.056,00	4.056,00
125 - 3.3.90.39.00	0,00	2.000,00	2.000,00	2.000,00	2.112,00	8.112,00
101 - MSC - 1.501.0000 - RECURSOS PRÓPRIOS	0,00	1.000,00	1.000,00	1.000,00	1.056,00	4.056,00
125 - MSC - 1.660.0000 - RECURSOS TRANSFERIDOS PELO FNAS	0,00	1.000,00	1.000,00	1.000,00	1.056,00	4.056,00
126 - 3.3.90.48.00	0,00	1.000,00	1.000,00	1.000,00	1.056,00	4.056,00
101 - MSC - 1.501.0000 - RECURSOS PRÓPRIOS	0,00	1.000,00	1.000,00	1.000,00	1.056,00	4.056,00
Subfunção: 243 - Assistência à Criança e ao Adolescente	0,00	0,00	0,00	10.000,00	10.560,00	20.560,00
Programa: 803 - FORTALECIMENTO DA REDE DE PROTEÇÃO SOCIAL BÁSICA	0,00	0,00	0,00	4.000,00	4.224,00	8.224,00
Ação: 2.194 - AÇÕES ESTRATÉGICAS DE PROTEÇÃO SOCIAL BÁSICA A CRIANÇA DE 0 A 6	0,00	0,00	0,00	4.000,00	4.224,00	8.224,00
1159 - 3.3.90.30.00	0,00	0,00	0,00	1.000,00	1.056,00	2.056,00
101 - MSC - 1.501.0000 - RECURSOS PRÓPRIOS	0,00	0,00	0,00	1.000,00	1.056,00	2.056,00
1160 - 3.3.90.32.00	0,00	0,00	0,00	1.000,00	1.056,00	2.056,00
101 - MSC - 1.501.0000 - RECURSOS PRÓPRIOS	0,00	0,00	0,00	1.000,00	1.056,00	2.056,00
1161 - 3.3.90.36.00	0,00	0,00	0,00	1.000,00	1.056,00	2.056,00
101 - MSC - 1.501.0000 - RECURSOS PRÓPRIOS	0,00	0,00	0,00	1.000,00	1.056,00	2.056,00
1162 - 3.3.90.39.00	0,00	0,00	0,00	1.000,00	1.056,00	2.056,00
101 - MSC - 1.501.0000 - RECURSOS PRÓPRIOS	0,00	0,00	0,00	1.000,00	1.056,00	2.056,00
Programa: 813 - CRIANÇA FELIZ/ PRIMEIRA INFÂNCIA	0,00	0,00	0,00	6.000,00	6.336,00	12.336,00
Ação: 1.112 - AQUISIÇÃO DE MÓVEIS, MÁQUINAS, EQUIPAMENTOS E OUTROS	0,00	0,00	0,00	1.000,00	1.056,00	2.056,00
1148 - 4.4.90.52.00	0,00	0,00	0,00	1.000,00	1.056,00	2.056,00
101 - MSC - 1.501.0000 - RECURSOS PRÓPRIOS	0,00	0,00	0,00	1.000,00	1.056,00	2.056,00
Ação: 2.193 - MANUTENÇÃO DAS AÇÕES DE ATENÇÃO A CRIANÇA DE 0 A 6 ANOS -	0,00	0,00	0,00	5.000,00	5.280,00	10.280,00



Prefeitura Municipal de Tacaimbó

Av. Sebastião Clemente, S/N - Centro - 55.140-000 - Tacaimbó/ PE
CNPJ: 10.091.601/0001-00



Usuário: Tacaimbó

Chave de Autenticação
1174-8383-595

Página
83 / 95

DEMONSTRATIVO DE COMPATIBILIDADE ENTRE PPA E LOA

PPA 2022 - 2025 - Valores em R\$

	Valor global	2022	2023	2024	2025	Total
1149 - 3.3.50.43.00	0,00	0,00	0,00	1.000,00	1.056,00	2.056,00
101 - MSC - 1.501.0000 - RECURSOS PRÓPRIOS	0,00	0,00	0,00	1.000,00	1.056,00	2.056,00
1150 - 3.3.90.30.00	0,00	0,00	0,00	1.000,00	1.056,00	2.056,00
101 - MSC - 1.501.0000 - RECURSOS PRÓPRIOS	0,00	0,00	0,00	1.000,00	1.056,00	2.056,00
1151 - 3.3.90.32.00	0,00	0,00	0,00	1.000,00	1.056,00	2.056,00
101 - MSC - 1.501.0000 - RECURSOS PRÓPRIOS	0,00	0,00	0,00	1.000,00	1.056,00	2.056,00
1152 - 3.3.90.36.00	0,00	0,00	0,00	1.000,00	1.056,00	2.056,00
101 - MSC - 1.501.0000 - RECURSOS PRÓPRIOS	0,00	0,00	0,00	1.000,00	1.056,00	2.056,00
1153 - 3.3.90.39.00	0,00	0,00	0,00	1.000,00	1.056,00	2.056,00
101 - MSC - 1.501.0000 - RECURSOS PRÓPRIOS	0,00	0,00	0,00	1.000,00	1.056,00	2.056,00
Subfunção: 244 - Assistência Comunitária	0,00	1.408.000,00	2.126.000,00	1.754.000,00	2.121.496,00	7.409.496,00
Programa: 803 - FORTALECIMENTO DA REDE DE PROTEÇÃO SOCIAL BÁSICA	0,00	474.000,00	548.000,00	541.000,00	771.296,00	2.334.296,00
Ação: 1.6 - EXECUÇÃO DE OBRAS DE REFORMA E AMPLIAÇÃO DO ESPAÇO DESTINADO	0,00	2.000,00	2.000,00	2.000,00	2.112,00	8.112,00
134 - 4.4.90.51.00	0,00	2.000,00	2.000,00	2.000,00	2.112,00	8.112,00
101 - MSC - 1.501.0000 - RECURSOS PRÓPRIOS	0,00	2.000,00	2.000,00	2.000,00	2.112,00	8.112,00
Ação: 1.87 - REEQUIPAMENTO DO SERVIÇO DE CONVIVÊNCIA E FORTALECIMENTOS DE	0,00	2.000,00	2.000,00	2.000,00	2.112,00	8.112,00
645 - 4.4.90.52.00	0,00	2.000,00	2.000,00	2.000,00	2.112,00	8.112,00
101 - MSC - 1.501.0000 - RECURSOS PRÓPRIOS	0,00	2.000,00	2.000,00	2.000,00	2.112,00	8.112,00
Ação: 2.2 - MANUTENÇÃO DAS ATIVIDADES DO SERVIÇO DE PROTEÇÃO E	0,00	241.000,00	239.000,00	232.000,00	344.992,00	1.056.992,00
135 - 3.1.90.04.00	0,00	14.000,00	14.000,00	14.000,00	14.784,00	56.784,00
101 - MSC - 1.501.0000 - RECURSOS PRÓPRIOS	0,00	4.000,00	4.000,00	4.000,00	4.224,00	16.224,00
125 - MSC - 1.660.0000 - RECURSOS TRANSFERIDOS PELO FNAS	0,00	10.000,00	10.000,00	10.000,00	10.560,00	40.560,00
136 - 3.1.90.11.00	0,00	30.000,00	30.000,00	24.000,00	25.344,00	109.344,00
101 - MSC - 1.501.0000 - RECURSOS PRÓPRIOS	0,00	20.000,00	20.000,00	14.000,00	14.784,00	68.784,00
125 - MSC - 1.660.0000 - RECURSOS TRANSFERIDOS PELO FNAS	0,00	10.000,00	10.000,00	10.000,00	10.560,00	40.560,00
137 - 3.1.90.13.00	0,00	10.000,00	10.000,00	10.000,00	10.560,00	40.560,00
101 - MSC - 1.501.0000 - RECURSOS PRÓPRIOS	0,00	5.000,00	5.000,00	5.000,00	5.280,00	20.280,00
125 - MSC - 1.660.0000 - RECURSOS TRANSFERIDOS PELO FNAS	0,00	5.000,00	5.000,00	5.000,00	5.280,00	20.280,00
894 - 3.1.90.94.00	0,00	2.000,00	0,00	0,00	0,00	2.000,00
101 - MSC - 1.501.0000 - RECURSOS PRÓPRIOS	0,00	1.000,00	0,00	0,00	0,00	1.000,00
125 - MSC - 1.660.0000 - RECURSOS TRANSFERIDOS PELO FNAS	0,00	1.000,00	0,00	0,00	0,00	1.000,00
935 - 3.3.90.14.00	0,00	6.000,00	6.000,00	6.000,00	6.336,00	24.336,00
101 - MSC - 1.501.0000 - RECURSOS PRÓPRIOS	0,00	1.000,00	1.000,00	1.000,00	1.056,00	4.056,00
125 - MSC - 1.660.0000 - RECURSOS TRANSFERIDOS PELO FNAS	0,00	5.000,00	5.000,00	5.000,00	5.280,00	20.280,00
138 - 3.3.90.30.00	0,00	16.000,00	11.000,00	11.000,00	11.616,00	49.616,00



Prefeitura Municipal de Tacaimbó

Av. Sebastião Clemente, S/N - Centro - 55.140-000 - Tacaimbó/ PE
CNPJ: 10.091.601/0001-00



Usuário: Tacaimbó

Chave de Autenticação
1174-8383-595

Página
84 / 95

DEMONSTRATIVO DE COMPATIBILIDADE ENTRE PPA E LOA

PPA 2022 - 2025 - Valores em R\$

	Valor global	2022	2023	2024	2025	Total
101 - MSC - 1.501.0000 - RECURSOS PRÓPRIOS	0,00	1.000,00	1.000,00	1.000,00	1.056,00	4.056,00
125 - MSC - 1.660.0000 - RECURSOS TRANSFERIDOS PELO FNAS	0,00	5.000,00	5.000,00	5.000,00	5.280,00	20.280,00
127 - MSC - 1.661.0000 - TRANSFERÊNCIA DO FUNDO ESTADUAL DE ASSISTÊNCIA SOCI	0,00	10.000,00	5.000,00	5.000,00	5.280,00	25.280,00
139 - 3.3.90.36.00	0,00	130.000,00	150.000,00	149.000,00	257.344,00	686.344,00
101 - MSC - 1.501.0000 - RECURSOS PRÓPRIOS	0,00	10.000,00	60.000,00	70.000,00	73.920,00	213.920,00
125 - MSC - 1.660.0000 - RECURSOS TRANSFERIDOS PELO FNAS	0,00	100.000,00	70.000,00	74.000,00	178.144,00	422.144,00
127 - MSC - 1.661.0000 - TRANSFERÊNCIA DO FUNDO ESTADUAL DE ASSISTÊNCIA SOCI	0,00	20.000,00	20.000,00	5.000,00	5.280,00	50.280,00
140 - 3.3.90.39.00	0,00	31.000,00	16.000,00	16.000,00	16.896,00	79.896,00
101 - MSC - 1.501.0000 - RECURSOS PRÓPRIOS	0,00	1.000,00	1.000,00	1.000,00	1.056,00	4.056,00
125 - MSC - 1.660.0000 - RECURSOS TRANSFERIDOS PELO FNAS	0,00	20.000,00	10.000,00	10.000,00	10.560,00	50.560,00
127 - MSC - 1.661.0000 - TRANSFERÊNCIA DO FUNDO ESTADUAL DE ASSISTÊNCIA SOCI	0,00	10.000,00	5.000,00	5.000,00	5.280,00	25.280,00
920 - 3.3.90.94.00	0,00	2.000,00	2.000,00	2.000,00	2.112,00	8.112,00
101 - MSC - 1.501.0000 - RECURSOS PRÓPRIOS	0,00	1.000,00	1.000,00	1.000,00	1.056,00	4.056,00
125 - MSC - 1.660.0000 - RECURSOS TRANSFERIDOS PELO FNAS	0,00	1.000,00	1.000,00	1.000,00	1.056,00	4.056,00
Ação: 2.107 - SCFV - SERVIÇOS DE CONVIVÊNCIA E FORTALECIMENTO DE VÍNCULOS	0,00	229.000,00	305.000,00	305.000,00	422.080,00	1.261.080,00
534 - 3.1.90.04.00	0,00	15.000,00	15.000,00	15.000,00	15.840,00	60.840,00
101 - MSC - 1.501.0000 - RECURSOS PRÓPRIOS	0,00	5.000,00	5.000,00	5.000,00	5.280,00	20.280,00
125 - MSC - 1.660.0000 - RECURSOS TRANSFERIDOS PELO FNAS	0,00	10.000,00	10.000,00	10.000,00	10.560,00	40.560,00
535 - 3.1.90.11.00	0,00	13.000,00	13.000,00	13.000,00	13.728,00	52.728,00
101 - MSC - 1.501.0000 - RECURSOS PRÓPRIOS	0,00	3.000,00	3.000,00	3.000,00	3.168,00	12.168,00
125 - MSC - 1.660.0000 - RECURSOS TRANSFERIDOS PELO FNAS	0,00	10.000,00	10.000,00	10.000,00	10.560,00	40.560,00
536 - 3.1.90.13.00	0,00	7.000,00	7.000,00	7.000,00	7.392,00	28.392,00
101 - MSC - 1.501.0000 - RECURSOS PRÓPRIOS	0,00	2.000,00	2.000,00	2.000,00	2.112,00	8.112,00
125 - MSC - 1.660.0000 - RECURSOS TRANSFERIDOS PELO FNAS	0,00	5.000,00	5.000,00	5.000,00	5.280,00	20.280,00
895 - 3.1.90.94.00	0,00	2.000,00	0,00	0,00	0,00	2.000,00
101 - MSC - 1.501.0000 - RECURSOS PRÓPRIOS	0,00	1.000,00	0,00	0,00	0,00	1.000,00
125 - MSC - 1.660.0000 - RECURSOS TRANSFERIDOS PELO FNAS	0,00	1.000,00	0,00	0,00	0,00	1.000,00
537 - 3.3.90.30.00	0,00	12.000,00	25.000,00	25.000,00	26.400,00	88.400,00
101 - MSC - 1.501.0000 - RECURSOS PRÓPRIOS	0,00	2.000,00	15.000,00	15.000,00	15.840,00	47.840,00
125 - MSC - 1.660.0000 - RECURSOS TRANSFERIDOS PELO FNAS	0,00	10.000,00	10.000,00	10.000,00	10.560,00	40.560,00
539 - 3.3.90.32.00	0,00	2.000,00	2.000,00	2.000,00	2.112,00	8.112,00
101 - MSC - 1.501.0000 - RECURSOS PRÓPRIOS	0,00	2.000,00	2.000,00	2.000,00	2.112,00	8.112,00
538 - 3.3.90.36.00	0,00	135.000,00	200.000,00	200.000,00	311.200,00	846.200,00
101 - MSC - 1.501.0000 - RECURSOS PRÓPRIOS	0,00	15.000,00	80.000,00	80.000,00	84.480,00	259.480,00
125 - MSC - 1.660.0000 - RECURSOS TRANSFERIDOS PELO FNAS	0,00	120.000,00	120.000,00	120.000,00	226.720,00	586.720,00



Prefeitura Municipal de Tacaimbó

Av. Sebastião Clemente, S/N - Centro - 55.140-000 - Tacaimbó/ PE
CNPJ: 10.091.601/0001-00



Usuário: Tacaimbó

Chave de Autenticação
1174-8383-595

Página
85 / 95

DEMONSTRATIVO DE COMPATIBILIDADE ENTRE PPA E LOA

		PPA 2022 - 2025 - Valores em R\$					
		Valor global	2022	2023	2024	2025	Total
	540 - 3.3.90.39.00	0,00	40.000,00	40.000,00	40.000,00	42.240,00	162.240,00
	101 - MSC - 1.501.0000 - RECURSOS PRÓPRIOS	0,00	20.000,00	20.000,00	20.000,00	21.120,00	81.120,00
	125 - MSC - 1.660.0000 - RECURSOS TRANSFERIDOS PELO FNAS	0,00	20.000,00	20.000,00	20.000,00	21.120,00	81.120,00
	541 - 3.3.90.48.00	0,00	1.000,00	1.000,00	1.000,00	1.056,00	4.056,00
	101 - MSC - 1.501.0000 - RECURSOS PRÓPRIOS	0,00	1.000,00	1.000,00	1.000,00	1.056,00	4.056,00
	921 - 3.3.90.94.00	0,00	2.000,00	2.000,00	2.000,00	2.112,00	8.112,00
	101 - MSC - 1.501.0000 - RECURSOS PRÓPRIOS	0,00	1.000,00	1.000,00	1.000,00	1.056,00	4.056,00
	125 - MSC - 1.660.0000 - RECURSOS TRANSFERIDOS PELO FNAS	0,00	1.000,00	1.000,00	1.000,00	1.056,00	4.056,00
Programa:	804 - FORTALECIMENTO DA REDE DE PROTEÇÃO SOCIAL ESPECIAL	0,00	137.000,00	215.000,00	219.000,00	231.264,00	802.264,00
Ação:	1.89 - IMPLANTAÇÃO E EQUIPAMENTO DO CENTRO DE REFERÊNCIA SOCIAL	0,00	2.000,00	2.000,00	2.000,00	2.112,00	8.112,00
	651 - 4.4.90.52.00	0,00	2.000,00	2.000,00	2.000,00	2.112,00	8.112,00
	101 - MSC - 1.501.0000 - RECURSOS PRÓPRIOS	0,00	2.000,00	2.000,00	2.000,00	2.112,00	8.112,00
Ação:	2.7 - MANUTENÇÃO DAS ATIVIDADES DO SERVIÇO DE PROTEÇÃO E	0,00	135.000,00	213.000,00	217.000,00	229.152,00	794.152,00
	141 - 3.1.90.04.00	0,00	3.000,00	3.000,00	3.000,00	3.168,00	12.168,00
	101 - MSC - 1.501.0000 - RECURSOS PRÓPRIOS	0,00	1.000,00	1.000,00	1.000,00	1.056,00	4.056,00
	125 - MSC - 1.660.0000 - RECURSOS TRANSFERIDOS PELO FNAS	0,00	2.000,00	2.000,00	2.000,00	2.112,00	8.112,00
	142 - 3.1.90.11.00	0,00	6.000,00	6.000,00	6.000,00	6.336,00	24.336,00
	101 - MSC - 1.501.0000 - RECURSOS PRÓPRIOS	0,00	1.000,00	1.000,00	1.000,00	1.056,00	4.056,00
	125 - MSC - 1.660.0000 - RECURSOS TRANSFERIDOS PELO FNAS	0,00	5.000,00	5.000,00	5.000,00	5.280,00	20.280,00
	143 - 3.1.90.13.00	0,00	2.000,00	2.000,00	2.000,00	2.112,00	8.112,00
	101 - MSC - 1.501.0000 - RECURSOS PRÓPRIOS	0,00	1.000,00	1.000,00	1.000,00	1.056,00	4.056,00
	125 - MSC - 1.660.0000 - RECURSOS TRANSFERIDOS PELO FNAS	0,00	1.000,00	1.000,00	1.000,00	1.056,00	4.056,00
	896 - 3.1.90.94.00	0,00	2.000,00	2.000,00	2.000,00	2.112,00	8.112,00
	101 - MSC - 1.501.0000 - RECURSOS PRÓPRIOS	0,00	1.000,00	1.000,00	1.000,00	1.056,00	4.056,00
	125 - MSC - 1.660.0000 - RECURSOS TRANSFERIDOS PELO FNAS	0,00	1.000,00	1.000,00	1.000,00	1.056,00	4.056,00
	936 - 3.3.90.14.00	0,00	6.000,00	6.000,00	6.000,00	6.336,00	24.336,00
	101 - MSC - 1.501.0000 - RECURSOS PRÓPRIOS	0,00	1.000,00	1.000,00	1.000,00	1.056,00	4.056,00
	125 - MSC - 1.660.0000 - RECURSOS TRANSFERIDOS PELO FNAS	0,00	5.000,00	5.000,00	5.000,00	5.280,00	20.280,00
	144 - 3.3.90.30.00	0,00	21.000,00	16.000,00	16.000,00	16.896,00	69.896,00
	101 - MSC - 1.501.0000 - RECURSOS PRÓPRIOS	0,00	1.000,00	1.000,00	1.000,00	1.056,00	4.056,00
	125 - MSC - 1.660.0000 - RECURSOS TRANSFERIDOS PELO FNAS	0,00	10.000,00	10.000,00	10.000,00	10.560,00	40.560,00
	127 - MSC - 1.661.0000 - TRANSFERÊNCIA DO FUNDO ESTADUAL DE ASSISTÊNCIA SOCI	0,00	10.000,00	5.000,00	5.000,00	5.280,00	25.280,00
	145 - 3.3.90.32.00	0,00	1.000,00	1.000,00	1.000,00	1.056,00	4.056,00
	101 - MSC - 1.501.0000 - RECURSOS PRÓPRIOS	0,00	1.000,00	1.000,00	1.000,00	1.056,00	4.056,00
	146 - 3.3.90.36.00	0,00	70.000,00	158.000,00	158.000,00	166.848,00	552.848,00



Prefeitura Municipal de Tacaimbó

Av. Sebastião Clemente, S/N - Centro - 55.140-000 - Tacaimbó/ PE
CNPJ: 10.091.601/0001-00



Usuário: Tacaimbó

Chave de Autenticação
1174-8383-595

Página
86 / 95

DEMONSTRATIVO DE COMPATIBILIDADE ENTRE PPA E LOA

PPA 2022 - 2025 - Valores em R\$

	Valor global	2022	2023	2024	2025	Total
101 - MSC - 1.501.0000 - RECURSOS PRÓPRIOS	0,00	25.000,00	100.000,00	100.000,00	105.600,00	330.600,00
125 - MSC - 1.660.0000 - RECURSOS TRANSFERIDOS PELO FNAS	0,00	15.000,00	15.000,00	15.000,00	15.840,00	60.840,00
127 - MSC - 1.661.0000 - TRANSFERÊNCIA DO FUNDO ESTADUAL DE ASSISTÊNCIA SOCI	0,00	30.000,00	43.000,00	43.000,00	45.408,00	161.408,00
147 - 3.3.90.39.00	0,00	21.000,00	16.000,00	20.000,00	21.120,00	78.120,00
101 - MSC - 1.501.0000 - RECURSOS PRÓPRIOS	0,00	1.000,00	1.000,00	5.000,00	5.280,00	12.280,00
125 - MSC - 1.660.0000 - RECURSOS TRANSFERIDOS PELO FNAS	0,00	10.000,00	10.000,00	10.000,00	10.560,00	40.560,00
127 - MSC - 1.661.0000 - TRANSFERÊNCIA DO FUNDO ESTADUAL DE ASSISTÊNCIA SOCI	0,00	10.000,00	5.000,00	5.000,00	5.280,00	25.280,00
148 - 3.3.90.48.00	0,00	1.000,00	1.000,00	1.000,00	1.056,00	4.056,00
101 - MSC - 1.501.0000 - RECURSOS PRÓPRIOS	0,00	1.000,00	1.000,00	1.000,00	1.056,00	4.056,00
922 - 3.3.90.94.00	0,00	2.000,00	2.000,00	2.000,00	2.112,00	8.112,00
101 - MSC - 1.501.0000 - RECURSOS PRÓPRIOS	0,00	1.000,00	1.000,00	1.000,00	1.056,00	4.056,00
125 - MSC - 1.660.0000 - RECURSOS TRANSFERIDOS PELO FNAS	0,00	1.000,00	1.000,00	1.000,00	1.056,00	4.056,00
Programa: 805 - GESTÃO DO SISTEMA ÚNICO DE ASSISTÊNCIA SOCIAL - SUAS	0,00	275.000,00	298.000,00	258.000,00	272.448,00	1.103.448,00
Ação: 1.2 - AQUISIÇÃO DE MÓVEIS, MÁQUINAS E EQUIPAMENTOS DIVERSOS PARA O	0,00	6.000,00	6.000,00	6.000,00	6.336,00	24.336,00
149 - 4.4.90.52.00	0,00	6.000,00	6.000,00	6.000,00	6.336,00	24.336,00
101 - MSC - 1.501.0000 - RECURSOS PRÓPRIOS	0,00	1.000,00	1.000,00	1.000,00	1.056,00	4.056,00
125 - MSC - 1.660.0000 - RECURSOS TRANSFERIDOS PELO FNAS	0,00	5.000,00	5.000,00	5.000,00	5.280,00	20.280,00
Ação: 2.11 - GESTÃO ADMINISTRATIVA DO SUAS E CONTROLE SOCIAL DO SISTEMA	0,00	42.000,00	41.000,00	31.000,00	32.736,00	146.736,00
150 - 3.3.90.30.00	0,00	18.000,00	18.000,00	12.000,00	12.672,00	60.672,00
101 - MSC - 1.501.0000 - RECURSOS PRÓPRIOS	0,00	2.000,00	2.000,00	2.000,00	2.112,00	8.112,00
125 - MSC - 1.660.0000 - RECURSOS TRANSFERIDOS PELO FNAS	0,00	5.000,00	5.000,00	5.000,00	5.280,00	20.280,00
126 - MSC - 1.665.0000 - TRANSFERÊNCIA DE CONVÊNIO VINCULADOS À ASSISTÊNCIA S	0,00	10.000,00	10.000,00	4.000,00	4.224,00	28.224,00
127 - MSC - 1.661.0000 - TRANSFERÊNCIA DO FUNDO ESTADUAL DE ASSISTÊNCIA SOCI	0,00	1.000,00	1.000,00	1.000,00	1.056,00	4.056,00
151 - 3.3.90.32.00	0,00	2.000,00	2.000,00	2.000,00	2.112,00	8.112,00
101 - MSC - 1.501.0000 - RECURSOS PRÓPRIOS	0,00	2.000,00	2.000,00	2.000,00	2.112,00	8.112,00
152 - 3.3.90.36.00	0,00	11.000,00	10.000,00	8.000,00	8.448,00	37.448,00
101 - MSC - 1.501.0000 - RECURSOS PRÓPRIOS	0,00	2.000,00	2.000,00	2.000,00	2.112,00	8.112,00
125 - MSC - 1.660.0000 - RECURSOS TRANSFERIDOS PELO FNAS	0,00	3.000,00	2.000,00	2.000,00	2.112,00	9.112,00
126 - MSC - 1.665.0000 - TRANSFERÊNCIA DE CONVÊNIO VINCULADOS À ASSISTÊNCIA S	0,00	5.000,00	5.000,00	3.000,00	3.168,00	16.168,00
127 - MSC - 1.661.0000 - TRANSFERÊNCIA DO FUNDO ESTADUAL DE ASSISTÊNCIA SOCI	0,00	1.000,00	1.000,00	1.000,00	1.056,00	4.056,00
153 - 3.3.90.39.00	0,00	10.000,00	10.000,00	8.000,00	8.448,00	36.448,00
101 - MSC - 1.501.0000 - RECURSOS PRÓPRIOS	0,00	2.000,00	2.000,00	2.000,00	2.112,00	8.112,00
125 - MSC - 1.660.0000 - RECURSOS TRANSFERIDOS PELO FNAS	0,00	2.000,00	2.000,00	2.000,00	2.112,00	8.112,00
126 - MSC - 1.665.0000 - TRANSFERÊNCIA DE CONVÊNIO VINCULADOS À ASSISTÊNCIA S	0,00	5.000,00	5.000,00	3.000,00	3.168,00	16.168,00
127 - MSC - 1.661.0000 - TRANSFERÊNCIA DO FUNDO ESTADUAL DE ASSISTÊNCIA SOCI	0,00	1.000,00	1.000,00	1.000,00	1.056,00	4.056,00



Prefeitura Municipal de Tacaimbó

Av. Sebastião Clemente, S/N - Centro - 55.140-000 - Tacaimbó/ PE
CNPJ: 10.091.601/0001-00



Usuário: Tacaimbó

Chave de Autenticação
1174-8383-595

Página
87 / 95

DEMONSTRATIVO DE COMPATIBILIDADE ENTRE PPA E LOA

		PPA 2022 - 2025 - Valores em R\$					
		Valor global	2022	2023	2024	2025	Total
154 - 3.3.90.48.00		0,00	1.000,00	1.000,00	1.000,00	1.056,00	4.056,00
101 - MSC - 1.501.0000 - RECURSOS PRÓPRIOS		0,00	1.000,00	1.000,00	1.000,00	1.056,00	4.056,00
Ação:	2.12 - IGDSUAS - ÍNDICE DE GESTÃO DESCENTRALIZADA DO SISTEMA ÚNICO DE	0,00	17.000,00	19.000,00	15.000,00	15.840,00	66.840,00
155 - 3.3.90.14.00		0,00	7.000,00	6.000,00	6.000,00	6.336,00	25.336,00
101 - MSC - 1.501.0000 - RECURSOS PRÓPRIOS		0,00	1.000,00	1.000,00	1.000,00	1.056,00	4.056,00
125 - MSC - 1.660.0000 - RECURSOS TRANSFERIDOS PELO FNAS		0,00	6.000,00	5.000,00	5.000,00	5.280,00	21.280,00
156 - 3.3.90.30.00		0,00	3.000,00	3.000,00	3.000,00	3.168,00	12.168,00
101 - MSC - 1.501.0000 - RECURSOS PRÓPRIOS		0,00	1.000,00	1.000,00	1.000,00	1.056,00	4.056,00
125 - MSC - 1.660.0000 - RECURSOS TRANSFERIDOS PELO FNAS		0,00	2.000,00	2.000,00	2.000,00	2.112,00	8.112,00
157 - 3.3.90.36.00		0,00	4.000,00	3.000,00	3.000,00	3.168,00	13.168,00
101 - MSC - 1.501.0000 - RECURSOS PRÓPRIOS		0,00	1.000,00	1.000,00	1.000,00	1.056,00	4.056,00
125 - MSC - 1.660.0000 - RECURSOS TRANSFERIDOS PELO FNAS		0,00	3.000,00	2.000,00	2.000,00	2.112,00	9.112,00
158 - 3.3.90.39.00		0,00	3.000,00	7.000,00	3.000,00	3.168,00	16.168,00
101 - MSC - 1.501.0000 - RECURSOS PRÓPRIOS		0,00	1.000,00	1.000,00	1.000,00	1.056,00	4.056,00
125 - MSC - 1.660.0000 - RECURSOS TRANSFERIDOS PELO FNAS		0,00	2.000,00	6.000,00	2.000,00	2.112,00	12.112,00
Ação:	2.15 - GESTÃO DO CADASTRO BOLSA FAMÍLIA E CADASTRO ÚNICO.	0,00	173.000,00	215.000,00	191.000,00	201.696,00	780.696,00
159 - 3.1.90.04.00		0,00	25.000,00	20.000,00	18.000,00	19.008,00	82.008,00
101 - MSC - 1.501.0000 - RECURSOS PRÓPRIOS		0,00	25.000,00	20.000,00	18.000,00	19.008,00	82.008,00
160 - 3.1.90.11.00		0,00	3.000,00	3.000,00	3.000,00	3.168,00	12.168,00
101 - MSC - 1.501.0000 - RECURSOS PRÓPRIOS		0,00	3.000,00	3.000,00	3.000,00	3.168,00	12.168,00
161 - 3.1.90.13.00		0,00	5.000,00	3.000,00	3.000,00	3.168,00	14.168,00
101 - MSC - 1.501.0000 - RECURSOS PRÓPRIOS		0,00	5.000,00	3.000,00	3.000,00	3.168,00	14.168,00
923 - 3.1.90.94.00		0,00	1.000,00	0,00	0,00	0,00	1.000,00
101 - MSC - 1.501.0000 - RECURSOS PRÓPRIOS		0,00	1.000,00	0,00	0,00	0,00	1.000,00
162 - 3.3.90.14.00		0,00	6.000,00	6.000,00	4.000,00	4.224,00	20.224,00
101 - MSC - 1.501.0000 - RECURSOS PRÓPRIOS		0,00	1.000,00	1.000,00	1.000,00	1.056,00	4.056,00
125 - MSC - 1.660.0000 - RECURSOS TRANSFERIDOS PELO FNAS		0,00	5.000,00	5.000,00	3.000,00	3.168,00	16.168,00
163 - 3.3.90.30.00		0,00	40.000,00	70.000,00	60.000,00	63.360,00	233.360,00
101 - MSC - 1.501.0000 - RECURSOS PRÓPRIOS		0,00	20.000,00	50.000,00	40.000,00	42.240,00	152.240,00
125 - MSC - 1.660.0000 - RECURSOS TRANSFERIDOS PELO FNAS		0,00	20.000,00	20.000,00	20.000,00	21.120,00	81.120,00
164 - 3.3.90.36.00		0,00	50.000,00	55.000,00	50.000,00	52.800,00	207.800,00
101 - MSC - 1.501.0000 - RECURSOS PRÓPRIOS		0,00	5.000,00	5.000,00	5.000,00	5.280,00	20.280,00
125 - MSC - 1.660.0000 - RECURSOS TRANSFERIDOS PELO FNAS		0,00	45.000,00	50.000,00	45.000,00	47.520,00	187.520,00
165 - 3.3.90.39.00		0,00	37.000,00	52.000,00	47.000,00	49.632,00	185.632,00
101 - MSC - 1.501.0000 - RECURSOS PRÓPRIOS		0,00	2.000,00	2.000,00	2.000,00	2.112,00	8.112,00



Prefeitura Municipal de Tacaimbó

Av. Sebastião Clemente, S/N - Centro - 55.140-000 - Tacaimbó/ PE
CNPJ: 10.091.601/0001-00



Usuário: Tacaimbó

Chave de Autenticação
1174-8383-595

Página
88 / 95

DEMONSTRATIVO DE COMPATIBILIDADE ENTRE PPA E LOA

PPA 2022 - 2025 - Valores em R\$

	Valor global	2022	2023	2024	2025	Total
125 - MSC - 1.660.0000 - RECURSOS TRANSFERIDOS PELO FNAS	0,00	35.000,00	50.000,00	45.000,00	47.520,00	177.520,00
897 - 3.3.90.94.00	0,00	6.000,00	6.000,00	6.000,00	6.336,00	24.336,00
101 - MSC - 1.501.0000 - RECURSOS PRÓPRIOS	0,00	5.000,00	5.000,00	5.000,00	5.280,00	20.280,00
125 - MSC - 1.660.0000 - RECURSOS TRANSFERIDOS PELO FNAS	0,00	1.000,00	1.000,00	1.000,00	1.056,00	4.056,00
Ação: 2.126 - MANUTENÇÃO DAS AÇÕES DO IGD SUAS - CONSELHO	0,00	7.000,00	7.000,00	6.000,00	6.336,00	26.336,00
652 - 3.3.90.30.00	0,00	2.000,00	2.000,00	2.000,00	2.112,00	8.112,00
101 - MSC - 1.501.0000 - RECURSOS PRÓPRIOS	0,00	2.000,00	2.000,00	2.000,00	2.112,00	8.112,00
653 - 3.3.90.36.00	0,00	2.000,00	2.000,00	2.000,00	2.112,00	8.112,00
101 - MSC - 1.501.0000 - RECURSOS PRÓPRIOS	0,00	2.000,00	2.000,00	2.000,00	2.112,00	8.112,00
654 - 3.3.90.39.00	0,00	3.000,00	3.000,00	2.000,00	2.112,00	10.112,00
101 - MSC - 1.501.0000 - RECURSOS PRÓPRIOS	0,00	3.000,00	3.000,00	2.000,00	2.112,00	10.112,00
Ação: 2.156 - MANUTENÇÃO DE AÇÕES DE ENFRENTAMENTO DA EMERGÊNCIA COVID-	0,00	30.000,00	10.000,00	9.000,00	9.504,00	58.504,00
947 - 3.3.90.30.00	0,00	15.000,00	5.000,00	4.000,00	4.224,00	28.224,00
101 - MSC - 1.501.0000 - RECURSOS PRÓPRIOS	0,00	5.000,00	5.000,00	4.000,00	4.224,00	18.224,00
125 - MSC - 1.660.0000 - RECURSOS TRANSFERIDOS PELO FNAS	0,00	10.000,00	0,00	0,00	0,00	10.000,00
948 - 3.3.90.36.00	0,00	7.000,00	2.000,00	2.000,00	2.112,00	13.112,00
101 - MSC - 1.501.0000 - RECURSOS PRÓPRIOS	0,00	2.000,00	2.000,00	2.000,00	2.112,00	8.112,00
125 - MSC - 1.660.0000 - RECURSOS TRANSFERIDOS PELO FNAS	0,00	5.000,00	0,00	0,00	0,00	5.000,00
949 - 3.3.90.39.00	0,00	8.000,00	3.000,00	3.000,00	3.168,00	17.168,00
101 - MSC - 1.501.0000 - RECURSOS PRÓPRIOS	0,00	3.000,00	3.000,00	3.000,00	3.168,00	12.168,00
125 - MSC - 1.660.0000 - RECURSOS TRANSFERIDOS PELO FNAS	0,00	5.000,00	0,00	0,00	0,00	5.000,00
Programa: 806 - REQUALIFICAÇÃO E MODERNIZAÇÃO DOS ÓRGÃOS MUNICIPAIS QUE COMP	0,00	108.000,00	108.000,00	7.000,00	7.392,00	230.392,00
Ação: 1.4 - REEQUIPAMENTO E AQUISIÇÃO DE VEÍCULOS, MÓVEIS E EQUIPAMENTOS	0,00	4.000,00	4.000,00	3.000,00	3.168,00	14.168,00
172 - 4.4.90.52.00	0,00	4.000,00	4.000,00	3.000,00	3.168,00	14.168,00
101 - MSC - 1.501.0000 - RECURSOS PRÓPRIOS	0,00	2.000,00	2.000,00	2.000,00	2.112,00	8.112,00
127 - MSC - 1.661.0000 - TRANSFERÊNCIA DO FUNDO ESTADUAL DE ASSISTÊNCIA SOCI	0,00	2.000,00	2.000,00	1.000,00	1.056,00	6.056,00
Ação: 1.7 - EXECUÇÃO DE OBRAS DE REFORMA, AMPLIAÇÃO E/OU INSTALAÇÃO DO	0,00	52.000,00	52.000,00	2.000,00	2.112,00	108.112,00
173 - 4.4.90.51.00	0,00	52.000,00	52.000,00	2.000,00	2.112,00	108.112,00
101 - MSC - 1.501.0000 - RECURSOS PRÓPRIOS	0,00	2.000,00	2.000,00	2.000,00	2.112,00	8.112,00
126 - MSC - 1.665.0000 - TRANSFERÊNCIA DE CONVÊNIO VINCULADOS À ASSISTÊNCIA S	0,00	50.000,00	50.000,00	0,00	0,00	100.000,00
Ação: 1.8 - CONSTRUÇÃO, REFORMA E/OU AMPLIAÇÃO DE CENTRO DE REFERÊNCIA	0,00	52.000,00	52.000,00	2.000,00	2.112,00	108.112,00
174 - 4.4.90.51.00	0,00	52.000,00	52.000,00	2.000,00	2.112,00	108.112,00
101 - MSC - 1.501.0000 - RECURSOS PRÓPRIOS	0,00	2.000,00	2.000,00	2.000,00	2.112,00	8.112,00
126 - MSC - 1.665.0000 - TRANSFERÊNCIA DE CONVÊNIO VINCULADOS À ASSISTÊNCIA S	0,00	50.000,00	50.000,00	0,00	0,00	100.000,00
Programa: 807 - APOIO A ENTIDADES SEM FINS LUCRATIVOS	0,00	10.000,00	10.000,00	10.000,00	10.560,00	40.560,00



Prefeitura Municipal de Tacaimbó

Av. Sebastião Clemente, S/N - Centro - 55.140-000 - Tacaimbó/ PE
CNPJ: 10.091.601/0001-00



Usuário: Tacaimbó

Chave de Autenticação
1174-8383-595

Página
89 / 95

DEMONSTRATIVO DE COMPATIBILIDADE ENTRE PPA E LOA

PPA 2022 - 2025 - Valores em R\$

		Valor global	2022	2023	2024	2025	Total
Ação:	2.19 - APOIO INSTITUIÇÕES SEM FINS LUCRATIVOS QUE ATUAM NA ÁREA DE	0,00	10.000,00	10.000,00	10.000,00	10.560,00	40.560,00
	655 - 3.3.50.41.00	0,00	5.000,00	5.000,00	5.000,00	5.280,00	20.280,00
	101 - MSC - 1.501.0000 - RECURSOS PRÓPRIOS	0,00	5.000,00	5.000,00	5.000,00	5.280,00	20.280,00
	127 - 3.3.50.43.00	0,00	5.000,00	5.000,00	5.000,00	5.280,00	20.280,00
	101 - MSC - 1.501.0000 - RECURSOS PRÓPRIOS	0,00	5.000,00	5.000,00	5.000,00	5.280,00	20.280,00
Programa:	808 - PROMOVENDO O CONTROLE SOCIAL NA ASSISTÊNCIA	0,00	7.000,00	7.000,00	7.000,00	7.392,00	28.392,00
Ação:	2.20 - MANUTENÇÃO DAS AÇÕES DE PROMOÇÃO E ACOMPANHAMENTO DO	0,00	7.000,00	7.000,00	7.000,00	7.392,00	28.392,00
	175 - 3.3.90.30.00	0,00	2.000,00	2.000,00	2.000,00	2.112,00	8.112,00
	101 - MSC - 1.501.0000 - RECURSOS PRÓPRIOS	0,00	2.000,00	2.000,00	2.000,00	2.112,00	8.112,00
	176 - 3.3.90.36.00	0,00	2.000,00	2.000,00	2.000,00	2.112,00	8.112,00
	101 - MSC - 1.501.0000 - RECURSOS PRÓPRIOS	0,00	2.000,00	2.000,00	2.000,00	2.112,00	8.112,00
	177 - 3.3.90.39.00	0,00	3.000,00	3.000,00	3.000,00	3.168,00	12.168,00
	101 - MSC - 1.501.0000 - RECURSOS PRÓPRIOS	0,00	3.000,00	3.000,00	3.000,00	3.168,00	12.168,00
Programa:	809 - RESGATANDO A CIDADANIA	0,00	200.000,00	712.000,00	512.000,00	540.672,00	1.964.672,00
Ação:	2.22 - MANUTENÇÃO DAS ATIVIDADES VOLTADAS AO FINANCIAMENTO OU CO-	0,00	200.000,00	712.000,00	512.000,00	540.672,00	1.964.672,00
	178 - 3.3.90.32.00	0,00	200.000,00	712.000,00	512.000,00	540.672,00	1.964.672,00
	101 - MSC - 1.501.0000 - RECURSOS PRÓPRIOS	0,00	200.000,00	700.000,00	500.000,00	528.000,00	1.928.000,00
	127 - MSC - 1.661.0000 - TRANSFERÊNCIA DO FUNDO ESTADUAL DE ASSISTÊNCIA SOCI	0,00	0,00	12.000,00	12.000,00	12.672,00	36.672,00
Programa:	810 - ACESSO AO BPC	0,00	5.000,00	5.000,00	5.000,00	5.280,00	20.280,00
Ação:	2.23 - MANUTENÇÃO DAS ATIVIDADES DO PROGRAMA DE ACESSO AO BPC.	0,00	5.000,00	5.000,00	5.000,00	5.280,00	20.280,00
	119 - 3.3.90.30.00	0,00	2.000,00	2.000,00	2.000,00	2.112,00	8.112,00
	125 - MSC - 1.660.0000 - RECURSOS TRANSFERIDOS PELO FNAS	0,00	2.000,00	2.000,00	2.000,00	2.112,00	8.112,00
	120 - 3.3.90.36.00	0,00	2.000,00	2.000,00	2.000,00	2.112,00	8.112,00
	125 - MSC - 1.660.0000 - RECURSOS TRANSFERIDOS PELO FNAS	0,00	2.000,00	2.000,00	2.000,00	2.112,00	8.112,00
	121 - 3.3.90.39.00	0,00	1.000,00	1.000,00	1.000,00	1.056,00	4.056,00
	125 - MSC - 1.660.0000 - RECURSOS TRANSFERIDOS PELO FNAS	0,00	1.000,00	1.000,00	1.000,00	1.056,00	4.056,00
Programa:	811 - ASSISTÊNCIA EMERGENCIAL ÀS VÍTIMAS DE CALAMIDADES	0,00	22.000,00	22.000,00	20.000,00	21.120,00	85.120,00
Ação:	2.27 - OFERTA DE ASSISTÊNCIA À POPULAÇÃO VITIMADA POR ACIDENTES,	0,00	17.000,00	17.000,00	16.000,00	16.896,00	66.896,00
	179 - 3.3.90.30.00	0,00	3.000,00	3.000,00	2.000,00	2.112,00	10.112,00
	101 - MSC - 1.501.0000 - RECURSOS PRÓPRIOS	0,00	3.000,00	3.000,00	2.000,00	2.112,00	10.112,00
	180 - 3.3.90.32.00	0,00	5.000,00	5.000,00	5.000,00	5.280,00	20.280,00
	101 - MSC - 1.501.0000 - RECURSOS PRÓPRIOS	0,00	5.000,00	5.000,00	5.000,00	5.280,00	20.280,00
	181 - 3.3.90.36.00	0,00	2.000,00	2.000,00	2.000,00	2.112,00	8.112,00
	101 - MSC - 1.501.0000 - RECURSOS PRÓPRIOS	0,00	2.000,00	2.000,00	2.000,00	2.112,00	8.112,00
	182 - 3.3.90.39.00	0,00	2.000,00	2.000,00	2.000,00	2.112,00	8.112,00



Prefeitura Municipal de Tacaimbó

Av. Sebastião Clemente, S/N - Centro - 55.140-000 - Tacaimbó/ PE
CNPJ: 10.091.601/0001-00



Usuário: Tacaimbó

Chave de Autenticação
1174-8383-595

Página
90 / 95

DEMONSTRATIVO DE COMPATIBILIDADE ENTRE PPA E LOA

PPA 2022 - 2025 - Valores em R\$

	Valor global	2022	2023	2024	2025	Total
101 - MSC - 1.501.0000 - RECURSOS PRÓPRIOS	0,00	2.000,00	2.000,00	2.000,00	2.112,00	8.112,00
656 - 3.3.90.48.00	0,00	5.000,00	5.000,00	5.000,00	5.280,00	20.280,00
101 - MSC - 1.501.0000 - RECURSOS PRÓPRIOS	0,00	5.000,00	5.000,00	5.000,00	5.280,00	20.280,00
Ação: 2.157 - AÇÕES DE ENFRENTAMENTO DA EMERGÊNCIA COVID-19 – ASSISTÊNCIA	0,00	5.000,00	5.000,00	4.000,00	4.224,00	18.224,00
950 - 3.3.90.32.00	0,00	5.000,00	5.000,00	4.000,00	4.224,00	18.224,00
101 - MSC - 1.501.0000 - RECURSOS PRÓPRIOS	0,00	5.000,00	5.000,00	4.000,00	4.224,00	18.224,00
Programa: 812 - PROMOVENDO A IGUALDADE DE GÊNERO	0,00	11.000,00	11.000,00	9.000,00	9.504,00	40.504,00
Ação: 1.33 - AQUISIÇÃO DE VEÍCULOS, MÓVEIS, MÁQUINAS E EQUIPAMENTOS	0,00	2.000,00	2.000,00	2.000,00	2.112,00	8.112,00
187 - 4.4.90.52.00	0,00	2.000,00	2.000,00	2.000,00	2.112,00	8.112,00
101 - MSC - 1.501.0000 - RECURSOS PRÓPRIOS	0,00	2.000,00	2.000,00	2.000,00	2.112,00	8.112,00
Ação: 1.90 - CONSTRUÇÃO, REFORMA OU AMPLIAÇÃO DE ESPAÇO PARA	0,00	2.000,00	2.000,00	1.000,00	1.056,00	6.056,00
657 - 4.4.90.51.00	0,00	2.000,00	2.000,00	1.000,00	1.056,00	6.056,00
101 - MSC - 1.501.0000 - RECURSOS PRÓPRIOS	0,00	2.000,00	2.000,00	1.000,00	1.056,00	6.056,00
Ação: 2.8 - MANUTENÇÃO DAS ATIVIDADES DO PROGRAMA DE PROMOÇÃO DA	0,00	7.000,00	7.000,00	6.000,00	6.336,00	26.336,00
188 - 3.3.90.30.00	0,00	2.000,00	2.000,00	2.000,00	2.112,00	8.112,00
101 - MSC - 1.501.0000 - RECURSOS PRÓPRIOS	0,00	2.000,00	2.000,00	2.000,00	2.112,00	8.112,00
189 - 3.3.90.36.00	0,00	3.000,00	3.000,00	2.000,00	2.112,00	10.112,00
101 - MSC - 1.501.0000 - RECURSOS PRÓPRIOS	0,00	3.000,00	3.000,00	2.000,00	2.112,00	10.112,00
190 - 3.3.90.39.00	0,00	2.000,00	2.000,00	2.000,00	2.112,00	8.112,00
101 - MSC - 1.501.0000 - RECURSOS PRÓPRIOS	0,00	2.000,00	2.000,00	2.000,00	2.112,00	8.112,00
Programa: 813 - CRIANÇA FELIZ/ PRIMEIRA INFÂNCIA	0,00	119.000,00	140.000,00	116.000,00	191.768,00	566.768,00
Ação: 2.110 - MANUTENÇÃO DAS ATIVIDADES DO PROGRAMA CRIANÇA FELIZ/PRIMEIRA	0,00	119.000,00	140.000,00	116.000,00	191.768,00	566.768,00
569 - 3.1.90.04.00	0,00	6.000,00	6.000,00	4.000,00	4.224,00	20.224,00
101 - MSC - 1.501.0000 - RECURSOS PRÓPRIOS	0,00	1.000,00	1.000,00	1.000,00	1.056,00	4.056,00
125 - MSC - 1.660.0000 - RECURSOS TRANSFERIDOS PELO FNAS	0,00	5.000,00	5.000,00	3.000,00	3.168,00	16.168,00
570 - 3.1.90.11.00	0,00	7.000,00	7.000,00	5.000,00	5.280,00	24.280,00
101 - MSC - 1.501.0000 - RECURSOS PRÓPRIOS	0,00	2.000,00	2.000,00	2.000,00	2.112,00	8.112,00
125 - MSC - 1.660.0000 - RECURSOS TRANSFERIDOS PELO FNAS	0,00	5.000,00	5.000,00	3.000,00	3.168,00	16.168,00
571 - 3.1.90.13.00	0,00	1.000,00	1.000,00	1.000,00	1.056,00	4.056,00
101 - MSC - 1.501.0000 - RECURSOS PRÓPRIOS	0,00	1.000,00	1.000,00	1.000,00	1.056,00	4.056,00
898 - 3.1.90.94.00	0,00	2.000,00	0,00	0,00	0,00	2.000,00
101 - MSC - 1.501.0000 - RECURSOS PRÓPRIOS	0,00	1.000,00	0,00	0,00	0,00	1.000,00
125 - MSC - 1.660.0000 - RECURSOS TRANSFERIDOS PELO FNAS	0,00	1.000,00	0,00	0,00	0,00	1.000,00
572 - 3.3.90.14.00	0,00	4.000,00	4.000,00	4.000,00	4.224,00	16.224,00
101 - MSC - 1.501.0000 - RECURSOS PRÓPRIOS	0,00	2.000,00	2.000,00	2.000,00	2.112,00	8.112,00



Prefeitura Municipal de Tacaimbó

Av. Sebastião Clemente, S/N - Centro - 55.140-000 - Tacaimbó/ PE
CNPJ: 10.091.601/0001-00



Usuário: Tacaimbó

Chave de Autenticação
1174-8383-595

Página
91 / 95

DEMONSTRATIVO DE COMPATIBILIDADE ENTRE PPA E LOA

PPA 2022 - 2025 - Valores em R\$

	Valor global	2022	2023	2024	2025	Total
125 - MSC - 1.660.0000 - RECURSOS TRANSFERIDOS PELO FNAS	0,00	2.000,00	2.000,00	2.000,00	2.112,00	8.112,00
573 - 3.3.90.30.00	0,00	7.000,00	7.000,00	7.000,00	7.392,00	28.392,00
101 - MSC - 1.501.0000 - RECURSOS PRÓPRIOS	0,00	2.000,00	2.000,00	2.000,00	2.112,00	8.112,00
125 - MSC - 1.660.0000 - RECURSOS TRANSFERIDOS PELO FNAS	0,00	5.000,00	5.000,00	5.000,00	5.280,00	20.280,00
574 - 3.3.90.32.00	0,00	7.000,00	7.000,00	7.000,00	7.392,00	28.392,00
101 - MSC - 1.501.0000 - RECURSOS PRÓPRIOS	0,00	2.000,00	2.000,00	2.000,00	2.112,00	8.112,00
125 - MSC - 1.660.0000 - RECURSOS TRANSFERIDOS PELO FNAS	0,00	5.000,00	5.000,00	5.000,00	5.280,00	20.280,00
575 - 3.3.90.33.00	0,00	2.000,00	2.000,00	2.000,00	2.112,00	8.112,00
101 - MSC - 1.501.0000 - RECURSOS PRÓPRIOS	0,00	1.000,00	1.000,00	1.000,00	1.056,00	4.056,00
125 - MSC - 1.660.0000 - RECURSOS TRANSFERIDOS PELO FNAS	0,00	1.000,00	1.000,00	1.000,00	1.056,00	4.056,00
576 - 3.3.90.36.00	0,00	69.000,00	72.000,00	62.000,00	134.744,00	337.744,00
101 - MSC - 1.501.0000 - RECURSOS PRÓPRIOS	0,00	2.000,00	2.000,00	2.000,00	2.112,00	8.112,00
125 - MSC - 1.660.0000 - RECURSOS TRANSFERIDOS PELO FNAS	0,00	67.000,00	70.000,00	60.000,00	132.632,00	329.632,00
577 - 3.3.90.39.00	0,00	12.000,00	32.000,00	22.000,00	23.232,00	89.232,00
101 - MSC - 1.501.0000 - RECURSOS PRÓPRIOS	0,00	2.000,00	2.000,00	2.000,00	2.112,00	8.112,00
125 - MSC - 1.660.0000 - RECURSOS TRANSFERIDOS PELO FNAS	0,00	10.000,00	30.000,00	20.000,00	21.120,00	81.120,00
924 - 3.3.90.94.00	0,00	2.000,00	2.000,00	2.000,00	2.112,00	8.112,00
101 - MSC - 1.501.0000 - RECURSOS PRÓPRIOS	0,00	1.000,00	1.000,00	1.000,00	1.056,00	4.056,00
125 - MSC - 1.660.0000 - RECURSOS TRANSFERIDOS PELO FNAS	0,00	1.000,00	1.000,00	1.000,00	1.056,00	4.056,00
Programa: 814 - PROGRAMA MUNICIPAL DE AGENTES AMBIENTAIS	0,00	40.000,00	50.000,00	50.000,00	52.800,00	192.800,00
Ação: 2.97 - MANUTENÇÃO DO PROGRAMA MUNICIPAL DE AGENTES AMBIENTAIS	0,00	40.000,00	50.000,00	50.000,00	52.800,00	192.800,00
1006 - 3.3.90.48.00	0,00	40.000,00	50.000,00	50.000,00	52.800,00	192.800,00
101 - MSC - 1.501.0000 - RECURSOS PRÓPRIOS	0,00	40.000,00	50.000,00	50.000,00	52.800,00	192.800,00
Subfunção: 306 - Alimentação e Nutrição	0,00	5.000,00	255.600,00	301.000,00	328.416,00	890.016,00
Programa: 803 - FORTALECIMENTO DA REDE DE PROTEÇÃO SOCIAL BÁSICA	0,00	5.000,00	5.000,00	5.000,00	5.280,00	20.280,00
Ação: 2.6 - MANUTENÇÃO DAS AÇÕES DE SEGURANÇA ALIMENTAR.	0,00	5.000,00	5.000,00	5.000,00	5.280,00	20.280,00
183 - 3.3.90.30.00	0,00	1.000,00	1.000,00	1.000,00	1.056,00	4.056,00
101 - MSC - 1.501.0000 - RECURSOS PRÓPRIOS	0,00	1.000,00	1.000,00	1.000,00	1.056,00	4.056,00
184 - 3.3.90.32.00	0,00	2.000,00	2.000,00	2.000,00	2.112,00	8.112,00
101 - MSC - 1.501.0000 - RECURSOS PRÓPRIOS	0,00	2.000,00	2.000,00	2.000,00	2.112,00	8.112,00
185 - 3.3.90.36.00	0,00	1.000,00	1.000,00	1.000,00	1.056,00	4.056,00
101 - MSC - 1.501.0000 - RECURSOS PRÓPRIOS	0,00	1.000,00	1.000,00	1.000,00	1.056,00	4.056,00
186 - 3.3.90.39.00	0,00	1.000,00	1.000,00	1.000,00	1.056,00	4.056,00
101 - MSC - 1.501.0000 - RECURSOS PRÓPRIOS	0,00	1.000,00	1.000,00	1.000,00	1.056,00	4.056,00
Programa: 817 - COZINHA COMUNITÁRIA	0,00	0,00	250.600,00	296.000,00	323.136,00	869.736,00



Prefeitura Municipal de Tacaimbó

Av. Sebastião Clemente, S/N - Centro - 55.140-000 - Tacaimbó/ PE
CNPJ: 10.091.601/0001-00



Usuário: Tacaimbó

Chave de Autenticação
1174-8383-595

Página
92 / 95

DEMONSTRATIVO DE COMPATIBILIDADE ENTRE PPA E LOA

PPA 2022 - 2025 - Valores em R\$

	Valor global	2022	2023	2024	2025	Total
Ação: 1.108 - AQUISIÇÃO DE EQUIPAMENTOS DESTINADOS A EQUIPAR A COZINHA	0,00	0,00	10.600,00	2.000,00	12.672,00	25.272,00
1026 - 4.4.90.52.00	0,00	0,00	10.600,00	2.000,00	12.672,00	25.272,00
101 - MSC - 1.501.0000 - RECURSOS PRÓPRIOS	0,00	0,00	10.600,00	2.000,00	12.672,00	25.272,00
Ação: 2.167 - MANUTENÇÃO DA COZINHA COMUNITÁRIA NO MUNICÍPIO	0,00	0,00	240.000,00	294.000,00	310.464,00	844.464,00
1027 - 3.1.90.04.00	0,00	0,00	100.000,00	100.000,00	105.600,00	305.600,00
101 - MSC - 1.501.0000 - RECURSOS PRÓPRIOS	0,00	0,00	100.000,00	100.000,00	105.600,00	305.600,00
1028 - 3.1.90.13.00	0,00	0,00	10.000,00	10.000,00	10.560,00	30.560,00
101 - MSC - 1.501.0000 - RECURSOS PRÓPRIOS	0,00	0,00	10.000,00	10.000,00	10.560,00	30.560,00
1029 - 3.3.90.30.00	0,00	0,00	115.000,00	124.000,00	130.944,00	369.944,00
101 - MSC - 1.501.0000 - RECURSOS PRÓPRIOS	0,00	0,00	65.000,00	50.000,00	52.800,00	167.800,00
127 - MSC - 1.661.0000 - TRANSFERÊNCIA DO FUNDO ESTADUAL DE ASSISTÊNCIA SOCI	0,00	0,00	50.000,00	74.000,00	78.144,00	202.144,00
1030 - 3.3.90.36.00	0,00	0,00	10.000,00	30.000,00	31.680,00	71.680,00
101 - MSC - 1.501.0000 - RECURSOS PRÓPRIOS	0,00	0,00	10.000,00	30.000,00	31.680,00	71.680,00
1031 - 3.3.90.39.00	0,00	0,00	5.000,00	30.000,00	31.680,00	66.680,00
101 - MSC - 1.501.0000 - RECURSOS PRÓPRIOS	0,00	0,00	5.000,00	30.000,00	31.680,00	66.680,00
Subfunção: 422 - Direitos Individuais, Coletivos e Difusos	0,00	12.000,00	12.000,00	12.000,00	12.672,00	48.672,00
Programa: 812 - PROMOVEDO A IGUALDADE DE GÊNERO	0,00	12.000,00	12.000,00	12.000,00	12.672,00	48.672,00
Ação: 2.127 - INCENTIVO À AUTONOMIA ECONÔMICA E AO EMPREENDEDORISMO DAS	0,00	12.000,00	12.000,00	12.000,00	12.672,00	48.672,00
658 - 3.3.90.30.00	0,00	5.000,00	5.000,00	5.000,00	5.280,00	20.280,00
101 - MSC - 1.501.0000 - RECURSOS PRÓPRIOS	0,00	5.000,00	5.000,00	5.000,00	5.280,00	20.280,00
659 - 3.3.90.36.00	0,00	2.000,00	2.000,00	2.000,00	2.112,00	8.112,00
101 - MSC - 1.501.0000 - RECURSOS PRÓPRIOS	0,00	2.000,00	2.000,00	2.000,00	2.112,00	8.112,00
660 - 3.3.90.39.00	0,00	5.000,00	5.000,00	5.000,00	5.280,00	20.280,00
101 - MSC - 1.501.0000 - RECURSOS PRÓPRIOS	0,00	5.000,00	5.000,00	5.000,00	5.280,00	20.280,00
Função: 14 - Direitos da Cidadania	0,00	0,00	0,00	5.000,00	5.280,00	10.280,00
Subfunção: 243 - Assistência à Criança e ao Adolescente	0,00	0,00	0,00	5.000,00	5.280,00	10.280,00
Programa: 813 - CRIANÇA FELIZ/ PRIMEIRA INFÂNCIA	0,00	0,00	0,00	5.000,00	5.280,00	10.280,00
Ação: 2.195 - PROMOÇÃO, PROTEÇÃO E DEFESA DAS CRIANÇAS DE 0 A 6 ANOS -	0,00	0,00	0,00	5.000,00	5.280,00	10.280,00
1154 - 3.3.90.30.00	0,00	0,00	0,00	1.000,00	1.056,00	2.056,00
101 - MSC - 1.501.0000 - RECURSOS PRÓPRIOS	0,00	0,00	0,00	1.000,00	1.056,00	2.056,00
1155 - 3.3.90.32.00	0,00	0,00	0,00	1.000,00	1.056,00	2.056,00
101 - MSC - 1.501.0000 - RECURSOS PRÓPRIOS	0,00	0,00	0,00	1.000,00	1.056,00	2.056,00
1156 - 3.3.90.36.00	0,00	0,00	0,00	1.000,00	1.056,00	2.056,00
101 - MSC - 1.501.0000 - RECURSOS PRÓPRIOS	0,00	0,00	0,00	1.000,00	1.056,00	2.056,00
1157 - 3.3.90.39.00	0,00	0,00	0,00	1.000,00	1.056,00	2.056,00



Prefeitura Municipal de Tacaimbó

Av. Sebastião Clemente, S/N - Centro - 55.140-000 - Tacaimbó/ PE
CNPJ: 10.091.601/0001-00



Usuário: Tacaimbó

Chave de Autenticação
1174-8383-595

Página
93 / 95

DEMONSTRATIVO DE COMPATIBILIDADE ENTRE PPA E LOA

PPA 2022 - 2025 - Valores em R\$

	Valor global	2022	2023	2024	2025	Total
101 - MSC - 1.501.0000 - RECURSOS PRÓPRIOS	0,00	0,00	0,00	1.000,00	1.056,00	2.056,00
1158 - 3.3.90.91.00	0,00	0,00	0,00	1.000,00	1.056,00	2.056,00
101 - MSC - 1.501.0000 - RECURSOS PRÓPRIOS	0,00	0,00	0,00	1.000,00	1.056,00	2.056,00
Função: 28 - Encargos Especiais	0,00	3.000,00	3.000,00	3.000,00	3.168,00	12.168,00
Subfunção: 846 - Outros Encargos Especiais	0,00	3.000,00	3.000,00	3.000,00	3.168,00	12.168,00
Programa: 0 - OPERAÇÕES ESPECIAIS	0,00	3.000,00	3.000,00	3.000,00	3.168,00	12.168,00
Ação: 0.6 - INDENIZAÇÕES E RESTITUIÇÕES	0,00	3.000,00	3.000,00	3.000,00	3.168,00	12.168,00
191 - 3.3.90.93.00	0,00	3.000,00	3.000,00	3.000,00	3.168,00	12.168,00
101 - MSC - 1.501.0000 - RECURSOS PRÓPRIOS	0,00	1.000,00	1.000,00	1.000,00	1.056,00	4.056,00
125 - MSC - 1.660.0000 - RECURSOS TRANSFERIDOS PELO FNAS	0,00	1.000,00	1.000,00	1.000,00	1.056,00	4.056,00
126 - MSC - 1.665.0000 - TRANSFERÊNCIA DE CONVÊNIO VINCULADOS À ASSISTÊNCIA S	0,00	1.000,00	1.000,00	1.000,00	1.056,00	4.056,00
Unidade orçamentária: 81003 - FUNDO DOS DIREITOS DA CRIANÇA E DO ADOLESC	0,00	246.000,00	276.000,00	331.000,00	349.536,00	1.202.536,00
Função: 8 - Assistência Social	0,00	246.000,00	276.000,00	331.000,00	349.536,00	1.202.536,00
Subfunção: 243 - Assistência à Criança e ao Adolescente	0,00	246.000,00	276.000,00	331.000,00	349.536,00	1.202.536,00
Programa: 815 - APOIO AO CONSELHO TUTELAR	0,00	218.000,00	248.000,00	303.000,00	319.968,00	1.088.968,00
Ação: 1.88 - REEQUIPAMENTO DO CONSELHO TUTELAR: AQUISIÇÃO DE VEÍCULOS,	0,00	2.000,00	2.000,00	2.000,00	2.112,00	8.112,00
650 - 4.4.90.52.00	0,00	2.000,00	2.000,00	2.000,00	2.112,00	8.112,00
101 - MSC - 1.501.0000 - RECURSOS PRÓPRIOS	0,00	2.000,00	2.000,00	2.000,00	2.112,00	8.112,00
Ação: 2.16 - APOIO À MANUTENÇÃO DAS ATIVIDADES DO CONSELHO TUTELAR.	0,00	216.000,00	246.000,00	301.000,00	317.856,00	1.080.856,00
192 - 3.1.90.11.00	0,00	150.000,00	150.000,00	180.000,00	190.080,00	670.080,00
101 - MSC - 1.501.0000 - RECURSOS PRÓPRIOS	0,00	150.000,00	150.000,00	180.000,00	190.080,00	670.080,00
193 - 3.1.90.13.00	0,00	40.000,00	40.000,00	50.000,00	52.800,00	182.800,00
101 - MSC - 1.501.0000 - RECURSOS PRÓPRIOS	0,00	40.000,00	40.000,00	50.000,00	52.800,00	182.800,00
899 - 3.1.90.94.00	0,00	5.000,00	0,00	0,00	0,00	5.000,00
101 - MSC - 1.501.0000 - RECURSOS PRÓPRIOS	0,00	5.000,00	0,00	0,00	0,00	5.000,00
194 - 3.3.90.14.00	0,00	5.000,00	20.000,00	20.000,00	21.120,00	66.120,00
101 - MSC - 1.501.0000 - RECURSOS PRÓPRIOS	0,00	5.000,00	20.000,00	20.000,00	21.120,00	66.120,00
195 - 3.3.90.30.00	0,00	5.000,00	10.000,00	15.000,00	15.840,00	45.840,00
101 - MSC - 1.501.0000 - RECURSOS PRÓPRIOS	0,00	5.000,00	10.000,00	15.000,00	15.840,00	45.840,00
196 - 3.3.90.36.00	0,00	5.000,00	10.000,00	15.000,00	15.840,00	45.840,00
101 - MSC - 1.501.0000 - RECURSOS PRÓPRIOS	0,00	5.000,00	10.000,00	15.000,00	15.840,00	45.840,00
197 - 3.3.90.39.00	0,00	5.000,00	15.000,00	20.000,00	21.120,00	61.120,00
101 - MSC - 1.501.0000 - RECURSOS PRÓPRIOS	0,00	5.000,00	15.000,00	20.000,00	21.120,00	61.120,00
925 - 3.3.90.94.00	0,00	1.000,00	1.000,00	1.000,00	1.056,00	4.056,00
101 - MSC - 1.501.0000 - RECURSOS PRÓPRIOS	0,00	1.000,00	1.000,00	1.000,00	1.056,00	4.056,00



Prefeitura Municipal de Tacaimbó

Av. Sebastião Clemente, S/N - Centro - 55.140-000 - Tacaimbó/ PE
CNPJ: 10.091.601/0001-00



Usuário: Tacaimbó

Chave de Autenticação
1174-8383-595

Página
94 / 95

DEMONSTRATIVO DE COMPATIBILIDADE ENTRE PPA E LOA

PPA 2022 - 2025 - Valores em R\$

	Valor global	2022	2023	2024	2025	Total
Programa: 816 - GESTÃO ADMINISTRATIVA DO FUNDO MUNICIPAL DOS DIREITOS DA CRIANÇA	0,00	28.000,00	28.000,00	28.000,00	29.568,00	113.568,00
Ação: 1.10 - CONSTRUÇÃO, REFORMA E/OU AMPLIAÇÃO DE CENTRO DA CRIANÇA E DO	0,00	2.000,00	2.000,00	2.000,00	2.112,00	8.112,00
198 - 4.4.90.51.00	0,00	2.000,00	2.000,00	2.000,00	2.112,00	8.112,00
101 - MSC - 1.501.0000 - RECURSOS PRÓPRIOS	0,00	2.000,00	2.000,00	2.000,00	2.112,00	8.112,00
Ação: 1.11 - AQUISIÇÃO DE MÓVEIS, MÁQUINAS E EQUIPAMENTOS DIVERSOS PARA O	0,00	2.000,00	2.000,00	2.000,00	2.112,00	8.112,00
199 - 4.4.90.52.00	0,00	2.000,00	2.000,00	2.000,00	2.112,00	8.112,00
101 - MSC - 1.501.0000 - RECURSOS PRÓPRIOS	0,00	2.000,00	2.000,00	2.000,00	2.112,00	8.112,00
Ação: 2.3 - MANUTENÇÃO DAS AÇÕES VINCULADAS A GESTÃO ADMINISTRATIVAS	0,00	10.000,00	10.000,00	10.000,00	10.560,00	40.560,00
200 - 3.3.90.30.00	0,00	2.000,00	2.000,00	2.000,00	2.112,00	8.112,00
101 - MSC - 1.501.0000 - RECURSOS PRÓPRIOS	0,00	2.000,00	2.000,00	2.000,00	2.112,00	8.112,00
201 - 3.3.90.32.00	0,00	2.000,00	2.000,00	2.000,00	2.112,00	8.112,00
101 - MSC - 1.501.0000 - RECURSOS PRÓPRIOS	0,00	2.000,00	2.000,00	2.000,00	2.112,00	8.112,00
202 - 3.3.90.35.00	0,00	2.000,00	2.000,00	2.000,00	2.112,00	8.112,00
101 - MSC - 1.501.0000 - RECURSOS PRÓPRIOS	0,00	2.000,00	2.000,00	2.000,00	2.112,00	8.112,00
203 - 3.3.90.36.00	0,00	2.000,00	2.000,00	2.000,00	2.112,00	8.112,00
101 - MSC - 1.501.0000 - RECURSOS PRÓPRIOS	0,00	2.000,00	2.000,00	2.000,00	2.112,00	8.112,00
204 - 3.3.90.39.00	0,00	2.000,00	2.000,00	2.000,00	2.112,00	8.112,00
101 - MSC - 1.501.0000 - RECURSOS PRÓPRIOS	0,00	2.000,00	2.000,00	2.000,00	2.112,00	8.112,00
Ação: 2.13 - ASSISTÊNCIA A INFÂNCIA E A JUVENTUDE INCLUINDO AÇÕES DE	0,00	14.000,00	14.000,00	14.000,00	14.784,00	56.784,00
205 - 3.3.90.30.00	0,00	2.000,00	2.000,00	2.000,00	2.112,00	8.112,00
101 - MSC - 1.501.0000 - RECURSOS PRÓPRIOS	0,00	2.000,00	2.000,00	2.000,00	2.112,00	8.112,00
206 - 3.3.90.32.00	0,00	2.000,00	2.000,00	2.000,00	2.112,00	8.112,00
101 - MSC - 1.501.0000 - RECURSOS PRÓPRIOS	0,00	2.000,00	2.000,00	2.000,00	2.112,00	8.112,00
207 - 3.3.90.36.00	0,00	5.000,00	5.000,00	5.000,00	5.280,00	20.280,00
101 - MSC - 1.501.0000 - RECURSOS PRÓPRIOS	0,00	5.000,00	5.000,00	5.000,00	5.280,00	20.280,00
208 - 3.3.90.39.00	0,00	5.000,00	5.000,00	5.000,00	5.280,00	20.280,00
101 - MSC - 1.501.0000 - RECURSOS PRÓPRIOS	0,00	5.000,00	5.000,00	5.000,00	5.280,00	20.280,00
Unidade orçamentária: 81004 - FUNDO MUNICIPAL DE DIREITOS DO IDOSO	0,00	0,00	0,00	6.000,00	6.336,00	12.336,00
Função: 8 - Assistência Social	0,00	0,00	0,00	6.000,00	6.336,00	12.336,00
Subfunção: 241 - Assistência ao Idoso	0,00	0,00	0,00	6.000,00	6.336,00	12.336,00
Programa: 803 - FORTALECIMENTO DA REDE DE PROTEÇÃO SOCIAL BÁSICA	0,00	0,00	0,00	6.000,00	6.336,00	12.336,00
Ação: 1.115 - CONSTRUÇÃO, REFORMA E/OU AMPLIAÇÃO DO FUNDO MUNICIPAL DE	0,00	0,00	0,00	1.000,00	1.056,00	2.056,00
1180 - 4.4.90.51.00	0,00	0,00	0,00	1.000,00	1.056,00	2.056,00
101 - MSC - 1.501.0000 - RECURSOS PRÓPRIOS	0,00	0,00	0,00	1.000,00	1.056,00	2.056,00
Ação: 1.116 - AQUISIÇÃO DE MÓVEIS E EQUIPAMENTOS DIVERSOS PARA O FUNDO	0,00	0,00	0,00	1.000,00	1.056,00	2.056,00



Prefeitura Municipal de Tacaimbó

Av. Sebastião Clemente, S/N - Centro - 55.140-000 - Tacaimbó/ PE
CNPJ: 10.091.601/0001-00



Usuário: Tacaimbó

Chave de Autenticação
1174-8383-595

Página
95 / 95

DEMONSTRATIVO DE COMPATIBILIDADE ENTRE PPA E LOA

		PPA 2022 - 2025 - Valores em R\$					
		Valor global	2022	2023	2024	2025	Total
1181 - 4.4.90.52.00		0,00	0,00	0,00	1.000,00	1.056,00	2.056,00
101 - MSC - 1.501.0000 - RECURSOS PRÓPRIOS		0,00	0,00	0,00	1.000,00	1.056,00	2.056,00
Ação:	2.199 - MANUTENÇÃO DAS ATIVIDADES DO FUNDO MUNICIPAL DE DIREITOS DO	0,00	0,00	0,00	4.000,00	4.224,00	8.224,00
1182 - 3.3.90.30.00		0,00	0,00	0,00	1.000,00	1.056,00	2.056,00
101 - MSC - 1.501.0000 - RECURSOS PRÓPRIOS		0,00	0,00	0,00	1.000,00	1.056,00	2.056,00
1183 - 3.3.90.32.00		0,00	0,00	0,00	1.000,00	1.056,00	2.056,00
101 - MSC - 1.501.0000 - RECURSOS PRÓPRIOS		0,00	0,00	0,00	1.000,00	1.056,00	2.056,00
1184 - 3.3.90.36.00		0,00	0,00	0,00	1.000,00	1.056,00	2.056,00
101 - MSC - 1.501.0000 - RECURSOS PRÓPRIOS		0,00	0,00	0,00	1.000,00	1.056,00	2.056,00
1185 - 3.3.90.39.00		0,00	0,00	0,00	1.000,00	1.056,00	2.056,00
101 - MSC - 1.501.0000 - RECURSOS PRÓPRIOS		0,00	0,00	0,00	1.000,00	1.056,00	2.056,00

ALVARO ALCANTARA MARQUES DA SILVA

PREFEITO

CPF: 028.896.344-00



PREFEITURA DE
TACAIMBÓ
JUNTOS, CONSTRUINDO A CIDADE QUE QUEREMOS

Município de Tacaimbó

Estado de Pernambuco

**ANEXO DE COMPATIBILIDADE ENTRE A LEI DE DIRETRIZES ORÇAMENTÁRIAS E LEI ORÇAMENTÁRIA ANUAL
2024**

R\$ milhares

ESPECIFICAÇÃO	LDO 2024		ORÇAMENTO 2024	
	Valor Corrente	Valor Constante*	Valor Corrente	Valor Constante*
Receita Total	64.200	61.731	64.200	61.731
Receitas Primárias (I)	62.929	60.509	62.929	60.509
Despesa Total	64.200	61.731	64.200	61.731
Despesas Primárias (II)	63.830	61.375	63.830	61.375
Resultado Primário (III) = (I - II)	- 901	-866	-901	-866
Amortização da Dívida Pública	360	346	360	346
Reserva de Contigência	565	543	565	543

Nota:

Valores constantes são o resultado dos valores correntes deflacionados (valores correntes sem a inflação média anual), para 2024 está sendo projetado 4,00% de inflação média anual, conforme previsto na LDO do município para 2024.

$$\text{VALOR CONSTANTE} = \text{VALOR CORRENTE} / 1,0400$$



PREFEITURA DE
TACAIMBÓ
JUNTOS, CONSTRUINDO A CIDADE QUE QUEREMOS

MUNICÍPIO DO TACAIMBÓ - PE

ESTIMATIVA E COMPENSAÇÃO DA RENÚNCIA DE RECEITA
2024

AMF - Demonstrativo 7 (LRF, Art. 4º § 2º, inciso V)

R\$ milhares

TRIBUTO	MODALIDADE	SETORES/ PROGRAMAS/ BENEFICIÁRIO	RENÚNCIA DE RECEITA PREVISTA			COMPENSAÇÃO
			2024	2025	2026	
TOTAL						-

Nota:

Não são estimados valores, para renúncia de receita, relativos a eventual concessão de benefício fiscal, a serem concedidos nos termos do art. 14 da Lei de Responsabilidade Fiscal e nos termos do texto legal da Lei de Diretrizes Orçamentárias para 2024, devendo ser feito estudo de impacto orçamentário-financeiro por ocasião da concessão do benefício, durante o exercício respectivo.