

# LOA 2021

LEI ORÇAMENTÁRIA ANUAL



**LEI ORÇAMENTÁRIA ANUAL**

---

**MUNICÍPIO DE TACAIMBÓ**  
**EXERCÍCIO DE 2021**



# PREFEITURA DE **TACAIMBÓ**

JUNTOS, CONSTRUINDO A CIDADE QUE QUEREMOS

## LEI MUNICIPAL Nº 754, DE 09 DE DEZEMBRO 2020

Estima a RECEITA e fixa a DESPESA do Município para o exercício financeiro de 2021.

O PREFEITO DO MUNICÍPIO DE TACAIMBÓ, Estado de Pernambuco, no uso das atribuições conferidas pelo inciso X do art. 55 da Lei Orgânica Municipal, consoante disposições do art. 165 da Constituição Federal e do art. 124, § 1º, inciso III, da Constituição do Estado de Pernambuco, aprovou e o mesmo sanciona a seguinte Lei:

### CAPÍTULO I DAS DISPOSIÇÕES PRELIMINARES Seção Única Do Valor Global do Orçamento para 2021

Art. 1º Esta Lei estima a Receita do Município para o exercício financeiro de 2021, no montante de R\$ 37.020.000,00 (trinta e sete milhões e vinte mil reais) e fixa a Despesa em igual valor, compreendendo, nos termos do art. 165 § 5º da Constituição Federal e da Lei de Diretrizes Orçamentárias:

- I - Orçamento Fiscal, referente aos Poderes do Município, seus fundos, órgãos e entidades da Administração direta e indireta;
- II - Orçamento da Seguridade Social, abrangendo às entidades e órgãos da Administração direta e indireta, incluídos fundos, responsáveis pela saúde e assistência social.

### CAPÍTULO II DOS ORÇAMENTOS, FISCAL E DA SEGURIDADE SOCIAL. Seção I Da Estimativa da Receita

Art. 2º A receita total estimada nos orçamentos fiscal e da seguridade social é de R\$ 37.020.000,00, assim destinada:

- I - Orçamento Fiscal R\$ 31.781.000,00;
- II - Orçamento da Seguridade Social R\$ 5.239.000,00, onde:
  - a) R\$ 4.390.000,00 compreende receitas de saúde;
  - b) R\$ 849.000,00 refere-se às receitas de assistência social.

Art. 3º As receitas do Orçamento Fiscal e da Seguridade Social, que decorrerão da arrecadação de tributos, contribuições e de outras receitas correntes e de capital previstas na legislação vigente, discriminadas em anexos que integram esta Lei, são estimadas com o seguinte desdobramento:



# PREFEITURA DE, **TACAIMBÓ**

JUNTOS, CONSTRUINDO A CIDADE QUE QUEREMOS

I - RECEITAS CORRENTES.....	R\$ 32.870.000,00
a) Receita de Impostos, Taxas e Contribuições de Melhoria.....	R\$ 1.178.000,00
b) Receita de Contribuições.....	R\$ 350.000,00
c) Receita Patrimonial.....	R\$ 110.000,00
d) Receita Industrial.....	R\$ 0,00
e) Receita de Serviços.....	R\$ 4.000,00
f) Transferências Correntes.....	R\$ 34.762.000,00
g) Outras Receitas Correntes.....	R\$ 116.000,00
h) Total das Receitas Correntes.....	R\$ 36.520.000,00
i) (-) Deduções Legais de Receitas.....	R\$ - 3.650.000,00
II - RECEITAS DE CAPITAL.....	R\$ 4.150.000,00
a) Operações de Crédito.....	R\$ 100.000,00
b) Alienação de Bens.....	R\$ 50.000,00
c) Transferências de Capital.....	R\$ 4.000.000,00
III - RECEITA TOTAL.....	R\$ 37.020.000,00

§ 1º As receitas estimadas no orçamento e discriminadas de forma consolidada neste artigo, estão detalhadas no Anexo 02, pela natureza, conforme estabelece a Lei Federal nº 4.320, de 17 de março de 1964.

§ 2º. As fontes/destinação de recursos estão indicadas nos anexos desta Lei.

## Seção II Da Fixação da Despesa

Art. 4º A Despesa total é fixada nos Orçamentos Fiscal e da Seguridade Social em R\$ 37.020.000,00 e desdobrada, nos termos da Lei de Diretrizes Orçamentárias, em:

- I - Orçamento Fiscal R\$ 27.297.400,00;
- II - Orçamento da Seguridade Social R\$ 9.722.600,00, com o seguinte detalhamento:
  - a) R\$ 7.481.600,00 compreende despesas com saúde;
  - b) R\$ 2.241.000,00 são despesas com assistência social.

Parágrafo único. Do montante das despesas fixadas nas alíneas "a" e "b" do inciso II do caput deste artigo R\$ 4.483.600,00 serão custeadas com recursos do Orçamento Fiscal, consoante art. 195, § 2º da Constituição Federal.

## Seção III Da Distribuição da Despesa por Função, Órgãos e Categorias Econômicas.



# PREFEITURA DE, **TACAIMBÓ**

JUNTOS, CONSTRUINDO A CIDADE QUE QUEREMOS

Art. 5º A despesa total fixada por funções, subfunções, projetos, atividades e operações especiais dos Poderes e Órgãos, está detalhada nos Anexos 06 a 09, nos termos da Lei Federal nº 4.320, de 17 de março de 1964.

Art. 6º As categorias econômicas e despesas por grupos estão demonstradas de forma analítica, individualizada por órgão, no Anexo 02 e consolidadas no Resumo da Natureza da Despesa, conforme discriminação abaixo:

I - DESPESAS CORRENTES.....	R\$ 30.737.000,00
a) Pessoal e Encargos Sociais.....	R\$ 18.232.000,00
b) Juros e Encargos de Dívida.....	R\$ 0,00
c) Outras Despesas Correntes.....	R\$ 12.505.000,00
II - DESPESAS DE CAPITAL.....	R\$ 4.804.000,00
a) Investimentos.....	R\$ 4.600.000,00
b) Inversões Financeiras.....	R\$ 0,00
c) Amortização de Dívida.....	R\$ 204.000,00
III - RESERVA DE CONTINGÊNCIA.....	R\$ 1.479.000,00
IV - TOTAL DA DESPESA.....	R\$ 37.020.000,00

## Seção IV

### Dos Anexos de Compatibilidade e de Compensação

Art. 7º Para atender a Lei de Diretrizes Orçamentárias, também integra a presente Lei os seguintes anexos:

I - Anexo de Compatibilidade da Programação com as Metas Fiscais da Lei de Diretrizes Orçamentárias;

II - Demonstrativo de estimativa da Compensação da Renúncia de Receita decorrente de anistias, remissões, subsídios e benefícios de natureza financeira, tributária e creditícia, estabelecido pelo § 6º do art. 165 da Constituição da República.

## CAPÍTULO III

### DAS AUTORIZAÇÕES E CRÉDITOS ADICIONAIS

#### Seção Única

### Dos Créditos Adicionais Suplementares e Autorizações

Art. 8º Fica o Chefe do Poder Executivo autorizado a proceder, mediante decreto, à abertura de créditos adicionais, utilizando-se dos recursos previstos no art. 43 da Lei Federal nº 4.320, de 17 de março de 1964, observadas as seguintes condições:

I - para abertura de créditos suplementares:

a) à conta de recursos provenientes de anulação parcial ou total de dotações, em até 40% (quarenta por cento) da despesa fixada, para suprir insuficiência de dotações;

b) com recursos provenientes de superávit financeiro, até o limite do total apurado em balanço patrimonial do exercício anterior;



# PREFEITURA DE **TACAIMBÓ**

JUNTOS, CONSTRUINDO A CIDADE QUE QUEREMOS

c) utilizando recursos provenientes de excesso de arrecadação, até o limite do valor do excesso apurado, individualizado por fontes de recursos, observada a vinculação de que trata o art. 8º da Lei Complementar nº 101, de 4 de maio de 2000.

II – para a abertura de créditos suplementares utilizando recursos de emendas parlamentares estaduais ou federais, até o limite dos valores transferidos.

§ 1º Para abertura de créditos suplementares com recursos de anulação total ou parcial de dotações orçamentárias destinadas a suprir insuficiências de dotações relativas à pessoal, dívida pública, saúde, assistência social, defesa civil, epidemias e catástrofes, não será onerado o limite autorizado pela alínea “a” do inciso I do caput deste artigo, para os créditos abertos até o referido limite.

§ 2º Para cumprimento do disposto no § 2º do art. 167 da Constituição Federal, os créditos especiais e extraordinários autorizados nos últimos quatro meses do exercício de 2020, reabertos no exercício de 2021, poderão ter a classificação orçamentária ajustada para compatibilizar com o orçamento vigente.

Art. 9º As inclusões e alterações de fontes de recursos e modalidades de aplicação, que não gerem acréscimo no valor das ações orçamentárias inicialmente contempladas nesta Lei e seus créditos adicionais, serão feitas mediante decreto, sem onerar os percentuais de suplementação.

Parágrafo único. Havendo mudanças na codificação das fontes/destinação de recursos determinadas pelo Tribunal de Contas do Estado de Pernambuco e/ou pela Secretaria do Tesouro Nacional, deverão ser atualizados, por decreto, os anexos da Lei Orçamentária para o exercício de 2021, sem comprometer os percentuais de abertura de crédito adicional suplementar.

## CAPÍTULO IV DAS OPERAÇÕES DE CRÉDITO

### Seção Única

#### Da Autorização para Realizar Operações de Crédito

Art. 10. O Poder Executivo fica autorizado a contratar e oferecer garantias a empréstimos voltados para investimentos, modernização administrativa e tributária, consoante disposições do inciso II do art. 7º da Lei Federal nº 4.320/1964, respeitados os limites da Lei Complementar nº 101, de 2000, de Resoluções do Senado Federal e disposições da legislação pertinente.

§ 1º A Lei específica que autorizar a operação de crédito poderá reestimar a receita de capital de operações de crédito, prevista no orçamento.

§ 2º A realização de Operações de Crédito por Antecipação de Receita (ARO) fica condicionada a observância das disposições do art. 38 da Lei Complementar nº 101/2000 e às limitações estabelecidas por Resoluções do Senado Federal.



# PREFEITURA DE TACAIMBÓ

JUNTOS, CONSTRUINDO A CIDADE QUE QUEREMOS

## CAPÍTULO V DAS DISPOSIÇÕES GERAIS

### Seção Única Das Disposições Gerais

Art.11. A utilização de dotações com recursos vinculados às transferências voluntárias, por meio de convênios e contratos de repasse, ou custeadas por operações de crédito fica condicionada à celebração dos instrumentos respectivos.

Art. 12. O Chefe do Poder Executivo, no âmbito deste Poder, adotará parâmetros para utilização das dotações, de forma a compatibilizar a realização de despesas à efetiva arrecadação das receitas e para garantir as metas de resultado estabelecidas na Lei de Diretrizes Orçamentárias, consoante legislação específica.

§ 1º Poderão ser designadas como unidades gestoras de créditos orçamentários, por ato do Chefe do Executivo, unidades administrativas subordinadas ao mesmo órgão, com as atribuições de movimentar dotações consignadas às unidades orçamentárias, conforme disposições do parágrafo único do art. 14 e do art. 66 da Lei Federal nº 4.320/1964.

§ 2º Os compromissos assumidos pelas unidades orçamentárias e fundos, deverão se limitar aos recursos orçamentários disponibilizados, priorizando à aplicação em despesas obrigatórias de natureza continuada.

§ 3º Para efeito do disposto no art. 9º da Lei Complementar nº 101, de 4 de maio de 2000, havendo contingenciamento deverão ser preservadas, prioritariamente, as dotações das áreas de educação, saúde e assistência social.

§ 4º O Poder Executivo estabelecerá Programação Financeira, onde fixará as medidas necessárias para manter os dispêndios compatíveis com as receitas a fim de obter o equilíbrio financeiro.

§ 5º Decreto Executivo estabelecerá a programação financeira e o cronograma de desembolso, consoante art. 8º da Lei Complementar nº 101/2000.

Art. 13. Esta Lei entra em vigor na data de sua publicação e seus efeitos vigoram a partir de 1 de janeiro de 2021.

Gabinete do Prefeito, 09 de Dezembro de 2020.

Álvaro Alcântara Marques da Silva  
CPF: 028.896.344-00  
Prefeito Constitucional  
Tacaimbó-PE  
Prefeitura Municipal de Tacaimbó

ÁLVARO ALCÂNTARA MARQUES DA SILVA  
PREFEITO



# MUNICÍPIO DE TACAIMBÓ

Av. Sebastião Clemente, S/N - Centro - 55.140-000 - Tacaimbó/ PE  
CNPJ: 10.091.601/0001-00



Usuário: Samira Patrora	Chave de Autenticação Digital 1703-2914-767	Página 1 / 1
-------------------------	--	-----------------

## Anexo 1 da Lei Nº 4.320/64 - Demonstração da Receita e Despesa Segundo as Categorias Econômicas

Valores em R\$ - Período: Orçamento/2021

RECEITA		DESPESA	
<b>Receitas Correntes</b>		<b>Despesas Correntes</b>	
Receita Tributária	1.178.000,00	Pessoal e Encargos Sociais	18.232.000,00
Receita de Contribuições	350.000,00	Outras Despesas Correntes	12.505.000,00
Receita Patrimonial	110.000,00		
Receita de Serviços	4.000,00		
Transferências Correntes	34.762.000,00		
Outras Receitas Correntes	116.000,00		
Total das Receitas Correntes	36.520.000,00	Total de Despesas Correntes	30.737.000,00
Dedução	-3.650.000,00		
Déficit		Superávit	2.133.000,00
<b>Total</b>	<b>32.870.000,00</b>	<b>Total</b>	<b>32.870.000,00</b>
Superávit do Orçamento	2.133.000,00	Déficit do Orçamento	
<b>Receitas de Capital</b>		<b>Despesas de Capital</b>	
Operação de Crédito	100.000,00	Investimentos	4.600.000,00
Alienação de Bens	50.000,00	Amortização da Dívida	204.000,00
Transferência de Capital	4.000.000,00		
Total das Receitas de Capital	4.150.000,00	Total de Despesas de Capital	4.804.000,00
Déficit		Reserva de Contingência	1.479.000,00
<b>Total</b>	<b>6.283.000,00</b>	Superávit	
Superávit do Orçamento		<b>Total</b>	<b>6.283.000,00</b>
Déficit do Orçamento			
<b>Receitas Correntes Intra-Orçamentárias</b>		<b>Despesas Correntes Intra-Orçamentárias</b>	
Total das Receitas Correntes Intra-Orçamentárias		Total das Despesas Correntes Intra-Orçamentárias	
Déficit		Superávit	
<b>Total</b>		<b>Total</b>	
Superávit do Orçamento		Déficit do Orçamento	
<b>Receitas de Capital Intra-Orçamentárias</b>		<b>Despesas de Capital Intra-Orçamentárias</b>	
Total das Receitas de Capital Intra-Orçamentárias		Total das Despesas de Capital Intra-Orçamentárias	
Déficit		Superávit	
<b>Total</b>		<b>Total</b>	
Superávit do Orçamento		Déficit do Orçamento	
Transferências Financeiras		Transferências Financeiras	
Déficit		Superávit	
<b>Total</b>		<b>Total</b>	
<b>TOTAL GERAL</b>	<b>37.020.000,00</b>	<b>TOTAL GERAL</b>	<b>37.020.000,00</b>

### Resumo

RECEITA		DESPESA	
Receitas Correntes	32.870.000,00	Despesas Correntes	30.737.000,00
Receitas de Capital	4.150.000,00	Despesas de Capital	4.804.000,00
Receitas Correntes Intra-Orçamentárias		Despesas Correntes Intra-Orçamentárias	
Receitas de Capital Intra-Orçamentárias		Despesas de Capital Intra-Orçamentárias	
Receitas Arrecadadas em Exercícios Anteriores		Reserva de Contingência	1.479.000,00
Transferências Financeiras		Transferências Financeiras	
Déficit		Superávit	
<b>TOTAL GERAL</b>	<b>37.020.000,00</b>	<b>TOTAL GERAL</b>	<b>37.020.000,00</b>

Entidades Consolidadas: Câmara Municipal de Tacaimbó, Prefeitura Municipal de Tacaimbó, Câmara Municipal de Tacaimbó (Dados externos até 2018), Fundo Municipal de Saúde de Tacaimbó, Fundo Municipal de Assistência Social de Tacaimbó, Consórcio de Municípios do Agreste/Mata Sul - PE, Consórcio Público Intermunicipal do Agreste Pernambucano e Fronteiras





Município de Tacaimbó  
ORÇAMENTO 2021  
TABELA DA LEGISLAÇÃO DA RECEITA  
(De acordo com a Portaria SOF nº 163/2001 e atualizações)

Natureza da Receita	Especificação	Amparo Legal
1.000.000.0	Receitas Correntes	Lei nº 4.320, de 17 de março de 1964, § 1º do art. 11, com redação dada pelo Decreto-Lei nº 1.939, de 20 de maio de 1992.
1.1.0.000.0	Impostos, Taxas e Contribuições de Melhoria	De acordo com a Portaria SOF nº 63/2001 e atualizações.
1.1.0.000.0	Impostos	Constituição Federal, art. 153, e Lei nº 5.172, de 25 de outubro de 1966 (CTN), art. 10.
1.1.1.000.0	Impostos sobre a Renda e Proventos de Qualquer Natureza	Esta natureza é agregadora. Verificar os códigos de natureza de receita específicos.
1.1.1.3.01.0	Imposto sobre a Renda de Pessoa Física - IRPF	Esta natureza é agregadora. Verificar os códigos de natureza de receita específicos.
1.1.1.3.01.1.0	Imposto sobre a Renda de Pessoa Física - IRPF	Esta natureza é agregadora. Verificar os códigos de natureza de receita específicos.
1.1.1.3.01.1.1	Imposto sobre a Renda de Pessoa Física - IRPF - Principal	Constituição Federal, art. 158, I; Decreto no 3.000, de 26 de março de 1999; Lei no 8.981, de 20 de janeiro de 1995; Lei no 11.119, de 25 de maio de 2005; Lei no 11.311, de 13 de junho de 2006; Lei no 11.482, de 31 de maio de 2007; e Medida Provisória nº 451, de 15 de dezembro de 2008
1.1.1.3.01.1.2	Imposto sobre a Renda de Pessoa Física - IRPF - Multas e Juros	Vide código de receita principal.
1.1.1.3.01.1.3	Imposto sobre a Renda de Pessoa Física - IRPF - Dívida Ativa	Vide código de receita principal.
1.1.1.3.01.1.4	Imposto sobre a Renda de Pessoa Física - IRPF - Dívida Ativa - Multas e Juros	Vide código de receita principal.
1.1.1.3.03.0	Imposto sobre a Renda - Retido na Fonte	Esta natureza é agregadora. Verificar os códigos de natureza de receita específicos.
1.1.1.3.03.1.0	Imposto sobre a Renda - Retido na Fonte - Trabalho	Esta natureza é agregadora. Verificar os códigos de natureza de receita específicos.
1.1.1.3.03.1.1	Imposto sobre a Renda - Retido na Fonte - Trabalho - Principal	Constituição Federal, art. 158, I; Decreto no 3.000, de 26 de março de 1999; Lei no 8.981, de 20 de janeiro de 1995; Lei no 11.119, de 25 de maio de 2005; Lei no 11.311, de 13 de junho de 2006; Lei no 11.482, de 31 de maio de 2007; e Medida Provisória nº 451, de 15 de dezembro de 2008
1.1.1.3.03.1.2	Imposto sobre a Renda - Retido na Fonte - Trabalho - Multas e Juros	Vide código de receita principal.
1.1.1.3.03.1.3	Imposto sobre a Renda - Retido na Fonte - Trabalho - Dívida Ativa	Vide código de receita principal.
1.1.1.3.03.1.4	Imposto sobre a Renda - Retido na Fonte - Trabalho - Dívida Ativa - Multas e Juros	Vide código de receita principal.
1.1.1.3.03.4.0	Imposto sobre a Renda - Retido na Fonte - Outros Rendimentos	Esta natureza é agregadora. Verificar os códigos de natureza de receita específicos.
1.1.1.3.03.4.1	Imposto sobre a Renda - Retido na Fonte - Outros Rendimentos - Principal	Constituição Federal, art. 158, I; Decreto no 3.000, de 26 de março de 1999.
1.1.1.3.03.4.2	Imposto sobre a Renda - Retido na Fonte - Outros Rendimentos - Multas e Juros	Vide código de receita principal.
1.1.1.3.03.4.3	Imposto sobre a Renda - Retido na Fonte - Outros Rendimentos - Dívida Ativa	Vide código de receita principal.
1.1.1.3.03.4.4	Imposto sobre a Renda - Retido na Fonte - Outros Rendimentos - Dívida Ativa - Multas e Juros	Vide código de receita principal.
1.1.1.8.00.0	Impostos Específicos de Estados, DF e Municípios	Portaria Interministerial STN/S-JF nº 5/2015
1.1.1.8.01.0	Impostos sobre o Patrimônio para Estados/DF/Municípios	Esta natureza é agregadora. Verificar os códigos de natureza de receita específicos.
1.1.1.8.01.1.0	Imposto sobre a Propriedade Predial e Territorial Urbana	Esta natureza é agregadora. Verificar os códigos de natureza de receita específicos.
1.1.1.8.01.1.1	Imposto sobre a Propriedade Predial e Territorial Urbana - Principal	Constituição Federal (CF), art. 156, I; Lei Federal nº 5.172, de 25 de outubro de 1966 (CTN), art. 32; e Código Tributário Municipal (CTM)
1.1.1.8.01.1.2	Imposto sobre a Propriedade Predial e Territorial Urbana - Multas e Juros	Vide código de receita principal.
1.1.1.8.01.1.3	Imposto sobre a Propriedade Predial e Territorial Urbana - Dívida Ativa	Vide código de receita principal.
1.1.1.8.01.1.4	Imposto sobre a Propriedade Predial e Territorial Urbana - Dívida Ativa - Multas e Juros	Vide código de receita principal.
1.1.1.8.01.4.0	Imposto sobre Transmissão "Inter Vivos" de Bens Imóveis e de Direitos Reais sobre Imóveis	Esta natureza é agregadora. Verificar os códigos de natureza de receita específicos.
1.1.1.8.01.4.1	Imposto sobre Transmissão "Inter Vivos" de Bens Imóveis e de Direitos Reais sobre Imóveis - Principal	Constituição Federal (CF), art. 156, II; Lei Federal nº 5.172, de 25 de outubro de 1966 (CTN), art. 35; e Código Tributário Municipal (CTM)
1.1.1.8.01.4.2	Imposto sobre Transmissão "Inter Vivos" de Bens Imóveis e de Direitos Reais sobre Imóveis - Multas e Juros	Vide código de receita principal.
1.1.1.8.01.4.3	Imposto sobre Transmissão "Inter Vivos" de Bens Imóveis e de Direitos Reais sobre Imóveis - Dívida Ativa	Vide código de receita principal.
1.1.1.8.01.4.4	Imposto sobre Transmissão "Inter Vivos" de Bens Imóveis e de Direitos Reais sobre Imóveis - Dívida Ativa - Multas e Juros	Vide código de receita principal.
1.1.1.8.02.0	Impostos sobre a Produção, Circulação de Mercadorias e Serviços	Esta natureza é agregadora. Verificar os códigos de natureza de receita específicos.
1.1.1.8.02.3.0	Imposto sobre Serviços de Qualquer Natureza	Esta natureza é agregadora. Verificar os códigos de natureza de receita específicos.
1.1.1.8.02.3.1	Imposto sobre Serviços de Qualquer Natureza - Principal	Constituição Federal (CF), art. 156, III; Lei Complementar nº 116, de 31 de julho de 2006; e Código Tributário Municipal (CTM)
1.1.1.8.02.3.2	Imposto sobre Serviços de Qualquer Natureza - Multas e Juros	Vide código de receita principal.
1.1.1.8.02.3.3	Imposto sobre Serviços de Qualquer Natureza - Dívida Ativa	Vide código de receita principal.
1.1.1.8.02.3.4	Imposto sobre Serviços de Qualquer Natureza - Dívida Ativa - Multas e Juros	Vide código de receita principal.
1.1.2.000.0	Taxas	Esta natureza é agregadora. Verificar os códigos de natureza de receita específicos.
1.1.2.1.04.0.0	Taxa de Controle e Fiscalização Ambiental	Esta natureza é agregadora. Verificar os códigos de natureza de receita específicos.
1.1.2.1.04.1.0	Taxa de Controle e Fiscalização Ambiental	Lei nº 6.938, de 31 de agosto de 1981, art. 17-B e 17-G; Lei nº 10.165, de 27 de dezembro de 2000; Lei nº 11.284, de 2 de março de 2006; e Código Tributário Municipal (CTM)
1.1.2.1.04.1.1	Taxa de Controle e Fiscalização Ambiental - Principal	Vide código de receita principal.
1.1.2.1.04.1.2	Taxa de Controle e Fiscalização Ambiental - Multas e Juros	Vide código de receita principal.
1.1.2.1.04.1.3	Taxa de Controle e Fiscalização Ambiental - Dívida Ativa	Vide código de receita principal.
1.1.2.1.04.1.4	Taxa de Controle e Fiscalização Ambiental - Dívida Ativa - Multas e Juros	Vide código de receita principal.
1.1.2.2.00.0.0	Taxas pela Prestação de Serviços	Esta natureza é agregadora. Verificar os códigos de natureza de receita específicos.
1.1.2.2.01.0.0	Taxas pela Prestação de Serviços	Esta natureza é agregadora. Verificar os códigos de natureza de receita específicos.
1.1.2.2.01.1.0	Taxas pela Prestação de Serviços	Esta natureza é agregadora. Verificar os códigos de natureza de receita específicos.
1.1.2.2.01.1.1	Taxas pela Prestação de Serviços - Principal	Art. 69 da Lei nº 4.375, de 17 de agosto de 1964; Art. 79 da Lei nº 5.172, de 25 de outubro de 1966; Lei nº 9.289, de 4 de julho de 1966; Decreto-lei nº 115 de 25 de janeiro de 1967; e Código Tributário Municipal (CTM)
1.1.2.2.01.1.2	Taxas pela Prestação de Serviços - Multas e Juros	Vide código de receita principal.
1.1.2.2.01.1.3	Taxas pela Prestação de Serviços - Dívida Ativa	Vide código de receita principal.
1.1.2.2.01.1.4	Taxas pela Prestação de Serviços - Dívida Ativa - Multas e Juros	Vide código de receita principal.
1.1.2.8.00.0.0	Taxas - Específicas de Estados, DF e Municípios	Esta natureza é agregadora. Verificar os códigos de natureza de receita específicos.
1.1.2.8.01.0.0	Taxas de Inspeção, Controle e Fiscalização	Esta natureza é agregadora. Verificar os códigos de natureza de receita específicos.
1.1.2.8.01.1.0	Taxa de Fiscalização de Vigilância Sanitária	Esta natureza é agregadora. Verificar os códigos de natureza de receita específicos.
1.1.2.8.01.1.1	Taxa de Fiscalização de Vigilância Sanitária - Principal	Código Tributário Municipal (CTM)
1.1.2.8.01.1.2	Taxa de Fiscalização de Vigilância Sanitária - Multas e Juros	Vide código de receita principal.
1.1.2.8.01.1.3	Taxa de Fiscalização de Vigilância Sanitária - Dívida Ativa	Vide código de receita principal.

*(Assinatura)*

Natureza da Receita	Especificação	Amparo Legal
1.1.2.8.01.1.4	Taxa de Fiscalização de Vigilância Sanitária - Dívida Ativa - Multas e Juros	Vide código de receita principal.
1.1.2.8.01.9.0	Taxas de Inspeção, Controle e Fiscalização - Outras	Esta natureza é agregadora. Verificar os códigos de natureza de receita específicos.
1.1.2.8.01.9.1	Taxas de Inspeção, Controle e Fiscalização - Outras - Principal	Código Tributário Municipal (CTM).
1.1.2.8.01.9.2	Taxas de Inspeção, Controle e Fiscalização - Outras - Multas e Juros	Vide código de receita principal.
1.1.2.8.01.9.3	Taxas de Inspeção, Controle e Fiscalização - Outras - Dívida Ativa	Vide código de receita principal.
1.1.2.8.01.9.4	Taxas de Inspeção, Controle e Fiscalização - Outras - Dívida Ativa - Multas e Juros	Vide código de receita principal.
1.1.3.0.00.0.0	Contribuição de Melhoria	Esta natureza é agregadora. Verificar os códigos de natureza de receita específicos.
1.1.3.0.00.1.0	Contribuição de Melhoria	Esta natureza é agregadora. Verificar os códigos de natureza de receita específicos.
1.1.3.0.00.1.1	Contribuição de Melhoria - Principal	Art. 145, inciso III, da Constituição Federal; Arts. B1 e B2 da Lei nº 5.172, de 25 de outubro de 1966, Código Tributário Nacional; e Código Tributário Municipal (CTM).
1.1.3.0.00.1.2	Contribuição de Melhoria - Multas e Juros	Vide código de receita principal.
1.1.3.0.00.1.3	Contribuição de Melhoria - Dívida Ativa	Vide código de receita principal.
1.1.3.0.00.1.4	Contribuição de Melhoria - Dívida Ativa - Multas e Juros	Vide código de receita principal.
1.1.3.8.00.0.0	Contribuição de Melhoria Específica de Estados, DF e Municípios	Portaria Interministerial STN/SO nº 5/2015
1.1.3.8.01.0.0	Contribuição de Melhoria para Expansão da Rede de Água Potável e Esgoto Sanitário	Esta natureza é agregadora. Verificar os códigos de natureza de receita específicos.
1.1.3.8.01.1.0	Contribuição de Melhoria para Expansão da Rede de Água Potável e Esgoto Sanitário	Esta natureza é agregadora. Verificar os códigos de natureza de receita específicos.
1.1.3.8.02.0.0	Contribuição de Melhoria para Expansão da Rede de Iluminação Pública na Cidade	Esta natureza é agregadora. Verificar os códigos de natureza de receita específicos.
1.1.3.8.02.1.0	Contribuição de Melhoria para Expansão da Rede de Iluminação Pública na Cidade	Esta natureza é agregadora. Verificar os códigos de natureza de receita específicos.
1.1.3.8.03.0.0	Contribuição de Melhoria para Expansão de Rede de Iluminação Pública Rural	Esta natureza é agregadora. Verificar os códigos de natureza de receita específicos.
1.1.3.8.03.1.0	Contribuição de Melhoria para Expansão de Rede de Iluminação Pública Rural	Esta natureza é agregadora. Verificar os códigos de natureza de receita específicos.
1.1.3.8.04.0.0	Contribuição de Melhoria para Pavimentação e Obras Complementares	Esta natureza é agregadora. Verificar os códigos de natureza de receita específicos.
1.1.3.8.04.1.0	Contribuição de Melhoria para Pavimentação e Obras Complementares	Esta natureza é agregadora. Verificar os códigos de natureza de receita específicos.
1.1.3.8.99.0.0	Outras Contribuições de Melhoria	Esta natureza é agregadora. Verificar os códigos de natureza de receita específicos.
1.1.3.8.99.1.0	Outras Contribuições de Melhoria	Esta natureza é agregadora. Verificar os códigos de natureza de receita específicos.
1.2.0.0.00.0.0	Contribuições	Esta natureza é agregadora. Verificar os códigos de natureza de receita específicos.
1.2.1.0.00.0.0	Contribuições Sociais	Esta natureza é agregadora. Verificar os códigos de natureza de receita específicos.
1.2.1.8.00.0.0	Contribuições Sociais Específicas de Estados, DF e Municípios	Esta natureza é agregadora. Verificar os códigos de natureza de receita específicos.
1.2.1.8.01.0.0	Contribuição do Servidor Civil para o Plano de Seguridade Social - CPSSS Específico de EST/DF/MUN	Esta natureza é agregadora. Verificar os códigos de natureza de receita específicos.
1.2.1.8.01.1.0	CPSSS do Servidor Civil Ativo	Esta natureza é agregadora. Verificar os códigos de natureza de receita específicos.
1.2.1.8.01.1.1	CPSSS do Servidor Civil Ativo - Principal	CF/88, art. 40; Lei nº 10.887, de 18 de junho de 2004, art. 4º.
1.2.1.8.01.1.2	CPSSS do Servidor Civil Ativo - Multas e Juros	Vide código de receita principal.
1.2.1.8.01.1.3	CPSSS do Servidor Civil Ativo - Dívida Ativa	Vide código de receita principal.
1.2.1.8.01.1.4	CPSSS do Servidor Civil Ativo - Dívida Ativa - Multas e Juros	Vide código de receita principal.
1.2.1.8.01.2.0	CPSSS do Servidor Civil Inativo	Esta natureza é agregadora. Verificar os códigos de natureza de receita específicos.
1.2.1.8.01.2.1	CPSSS do Servidor Civil Inativo - Principal	CF/88, art. 40; Lei nº 10.887, de 18 de junho de 2004, art. 5º.
1.2.1.8.01.2.2	CPSSS do Servidor Civil Inativo - Multas e Juros	Vide código de receita principal.
1.2.1.8.01.2.3	CPSSS do Servidor Civil Inativo - Dívida Ativa	Vide código de receita principal.
1.2.1.8.01.2.4	CPSSS do Servidor Civil Inativo - Dívida Ativa - Multas e Juros	Vide código de receita principal.
1.2.1.8.03.0.0	CPSSS Patronal - Servidor Civil - Específico de EST/DF/MUN	Esta natureza é agregadora. Verificar os códigos de natureza de receita específicos.
1.2.1.8.03.1.0	CPSSS Patronal - Servidor Civil Ativo	Esta natureza é agregadora. Verificar os códigos de natureza de receita específicos.
1.2.1.8.03.1.1	CPSSS Patronal - Servidor Civil Ativo - Principal	Constituição Federal, art. 149, § 1º e do art. 195 ao 203. Legislação previdenciária local.
1.2.1.8.03.1.2	CPSSS Patronal - Servidor Civil Ativo - Multas e Juros	Vide código de receita principal.
1.2.4.0.00.0.0	Contribuição para o Custeio do Serviço de Iluminação Pública	Esta natureza é agregadora. Verificar os códigos de natureza de receita específicos.
1.2.4.0.00.1.0	Contribuição para o Custeio do Serviço de Iluminação Pública	Esta natureza é agregadora. Verificar os códigos de natureza de receita específicos.
1.2.4.0.00.1.1	Contribuição para o Custeio do Serviço de Iluminação Pública - Principal	Constituição Federal, art. 149.
1.3.0.0.00.0.0	Receita Patrimonial	Esta natureza é agregadora. Verificar os códigos de natureza de receita específicos.
1.3.1.0.00.0.0	Exploração do Patrimônio Imobiliário do Estado	Esta natureza é agregadora. Verificar os códigos de natureza de receita específicos.
1.3.1.0.01.0.0	Aluguéis, Arrendamentos, Foros, Laudêmos, Tarifas de Ocupação	Esta natureza é agregadora. Verificar os códigos de natureza de receita específicos.
1.3.1.0.01.1.0	Aluguéis e Arrendamentos	Esta natureza é agregadora. Verificar os códigos de natureza de receita específicos.
1.3.1.0.01.1.1	Aluguéis e Arrendamentos - Principal	Lei nº 4.320, de 17 de março de 1964, art. 11, § 4º; Decreto-Lei nº 9.760, de 5 de setembro de 1946; Decreto-Lei nº 2.398, de 21 de dezembro de 1987; Decreto nº 980, de 11 de novembro de 1993, e alterações posteriores; Lei nº 9.636, de 1º de maio de 1998; Decreto nº 3.725, de 10 de janeiro de 2001; Lei nº 11.481, de 31 de maio de 2007; e Código Tributário Municipal (CTM).
1.3.1.0.01.1.2	Aluguéis e Arrendamentos - Multas e Juros	Vide código de receita principal.
1.3.1.0.01.1.3	Aluguéis e Arrendamentos - Dívida Ativa	Vide código de receita principal.
1.3.1.0.01.1.4	Aluguéis e Arrendamentos - Dívida Ativa - Multas e Juros	Vide código de receita principal.
1.3.1.0.01.2.0	Foros, Laudêmos e Tarifas de Ocupação	Esta natureza é agregadora. Verificar os códigos de natureza de receita específicos.
1.3.1.0.01.2.1	Foros, Laudêmos e Tarifas de Ocupação - Principal	Lei nº 13.240, de 30 de dezembro de 2015, art. 27; Lei nº 4.320, de 17 de março de 1964, art. 11, § 4º; Decreto-Lei nº 9.760, de 5 de setembro de 1946; Decreto-Lei nº 2.398, de 21 de dezembro de 1987; Decreto nº 980, de 11 de novembro de 1993, e alterações posteriores; Lei nº 9.636, de 15 de maio de 1998; Decreto nº 3.725, de 10 de janeiro de 2001; Lei nº 11.481, de 31 de maio de 2007; e Código Tributário Municipal (CTM).
1.3.1.0.01.2.2	Foros, Laudêmos e Tarifas de Ocupação - Multas e Juros	Vide código de receita principal.
1.3.1.0.01.2.3	Foros, Laudêmos e Tarifas de Ocupação - Dívida Ativa	Vide código de receita principal.
1.3.1.0.01.2.4	Foros, Laudêmos e Tarifas de Ocupação - Dívida Ativa - Multas e Juros	Vide código de receita principal.
1.3.2.0.00.0.0	Valores Mobiliários	Esta natureza é agregadora. Verificar os códigos de natureza de receita específicos.
1.3.2.1.00.0.0	Juros e Correções Monetárias	Esta natureza é agregadora. Verificar os códigos de natureza de receita específicos.
1.3.2.1.00.1.0	Remuneração de Depósitos Bancários	Esta natureza é agregadora. Verificar os códigos de natureza de receita específicos.
1.3.2.1.00.1.1	Remuneração de Depósitos Bancários - Principal	Art. 164, § 3º da Constituição Federal; Lei nº 9.322, de 5 de dezembro de 1996; e Legislação específica para cada caso.
1.3.2.1.00.4.0	Remuneração dos Recursos do Regime Próprio de Previdência Social - RPPS	Esta natureza é agregadora. Verificar os códigos de natureza de receita específicos.
1.3.2.1.00.4.1	Remuneração dos Recursos do Regime Próprio de Previdência Social - RPPS - Principal	Lei nº 9.717, de 27 de novembro de 1998, arts. 1º, § Único, e 6º, inciso IV; e Resolução do Conselho Monetário Nacional nº 3.922, de 25 de novembro de 2010.
1.3.2.1.00.5.0	Juros de Títulos de Renda	Esta natureza é agregadora. Verificar os códigos de natureza de receita específicos.
1.3.2.1.00.5.1	Juros de Títulos de Renda - Principal	Art. 164, § 3º da Constituição Federal e Normativos da CVM e Banco Central.
1.3.2.2.00.0.0	Dividendos	Esta natureza é agregadora. Verificar os códigos de natureza de receita específicos.
1.3.2.2.00.1.0	Dividendos	Esta natureza é agregadora. Verificar os códigos de natureza de receita específicos.
1.3.2.2.00.1.1	Dividendos - Principal	Lei nº 6.404, de 15 de dezembro de 1976, e alterações posteriores; e Lei nº 9.530, de 10 de dezembro de 1997.

Natureza da Receita	Especificação	Amparo Legal
1.3.2.2.00.1.2	Dividendos - Multas e Juros	Vide código de receita principal
1.3.2.2.00.1.3	Dividendos - Dívida Ativa	Vide código de receita principal
1.3.2.2.00.1.4	Dividendos - Dívida Ativa - Multas e Juros	Vide código de receita principal
1.3.2.9.00.0.0	Outros Valores Mobiliários	Esta natureza é agregadora. Verificar os códigos de natureza de receita específicos.
1.3.2.9.00.1.0	Outros Valores Mobiliários	Esta natureza é agregadora. Verificar os códigos de natureza de receita específicos.
1.3.2.9.00.1.1	Outros Valores Mobiliários - Principal	Art. 164, § 3º da Constituição Federal e Normativos da CVM e Banco Central.
1.3.2.9.00.1.2	Outros Valores Mobiliários - Multas e Juros	Vide código de receita principal.
1.3.2.9.00.1.3	Outros Valores Mobiliários - Dívida Ativa	Vide código de receita principal.
1.3.2.9.00.1.4	Outros Valores Mobiliários - Dívida Ativa - Multas e Juros	Vide código de receita principal.
1.3.3.0.00.0.0	Delegação de Serviços Públicos Mediante Concessão, Permissão, Autorização ou Licença	Esta natureza é agregadora. Verificar os códigos de natureza de receita específicos.
1.3.3.1.00.0.0	Delegação para a Prestação dos Serviços de Transporte	Esta natureza é agregadora. Verificar os códigos de natureza de receita específicos.
1.3.3.1.01.0.0	Delegação para a Prestação dos Serviços de Transporte Rodoviário	Esta natureza é agregadora. Verificar os códigos de natureza de receita específicos.
1.3.3.1.01.1.0	Delegação para a Prestação dos Serviços de Transporte Rodoviário - Principal	CF, art. 21, inciso XII, alínea "e". Lei nº 10.233, de 2001, art. 12, inciso I; Decreto no 2.521, de 20 de março de 1998; Medida Provisória no 2.217, de 4 de setembro de 2001.
1.3.3.1.01.1.1	Delegação para a Prestação dos Serviços de Transporte Rodoviário - Multas e Juros	Vide código de receita principal
1.3.3.1.01.1.3	Delegação para a Prestação dos Serviços de Transporte Rodoviário - Dívida Ativa	Vide código de receita principal
1.3.3.1.01.1.4	Delegação para a Prestação dos Serviços de Transporte Rodoviário - Dívida Ativa - Multas e Juros	Vide código de receita principal
1.3.9.0.00.0.0	Demais Receitas Patrimoniais	Esta natureza é agregadora. Verificar os códigos de natureza de receita específicos.
1.3.9.0.00.1.0	Demais Receitas Patrimoniais	Esta natureza é agregadora. Verificar os códigos de natureza de receita específicos.
1.3.9.0.00.1.1	Demais Receitas Patrimoniais - Principal	Lei nº 10.406, de 10 de janeiro de 2002.
1.3.9.0.00.1.2	Demais Receitas Patrimoniais - Multas e Juros	Vide código de receita principal
1.3.9.0.00.1.3	Demais Receitas Patrimoniais - Dívida Ativa	Vide código de receita principal
1.3.9.0.00.1.4	Demais Receitas Patrimoniais - Dívida Ativa - Multas e Juros	Vide código de receita principal
1.4.0.0.00.0.0	Receita Agropecuária	Esta natureza é agregadora. Verificar os códigos de natureza de receita específicos.
1.4.0.0.00.1.0	Receita Agropecuária	Esta natureza é agregadora. Verificar os códigos de natureza de receita específicos.
1.5.0.0.00.0.0	Receita Industrial	Esta natureza é agregadora. Verificar os códigos de natureza de receita específicos.
1.5.0.0.00.1.0	Receita Industrial	Esta natureza é agregadora. Verificar os códigos de natureza de receita específicos.
1.6.0.0.00.0.0	Receita de Serviços	Esta natureza é agregadora. Verificar os códigos de natureza de receita específicos.
1.6.1.0.00.0.0	Serviços Administrativos e Comerciais Gerais	Esta natureza é agregadora. Verificar os códigos de natureza de receita específicos.
1.6.1.0.01.0.0	Serviços Administrativos e Comerciais Gerais	Esta natureza é agregadora. Verificar os códigos de natureza de receita específicos.
1.6.1.0.01.1.0	Serviços Administrativos e Comerciais Gerais - Principal	Esta natureza é agregadora. Verificar os códigos de natureza de receita específicos.
1.6.1.0.01.1.1	Serviços Administrativos e Comerciais Gerais - Multas e Juros	Constituição Federal, art. 173, Lei no 4.320, de 17 de março de 1964, art. 11, §§ 1º e 4º.
1.6.1.0.01.1.2	Serviços Administrativos e Comerciais Gerais - Dívida Ativa	Vide código de receita principal.
1.6.1.0.01.1.3	Serviços Administrativos e Comerciais Gerais - Dívida Ativa - Multas e Juros	Vide código de receita principal.
1.6.1.0.01.1.4	Serviços Administrativos e Comerciais Gerais - Dívida Ativa - Multas e Juros	Vide código de receita principal.
1.6.1.0.02.0.0	Inscrição em Concursos e Processos Seletivos	Esta natureza é agregadora. Verificar os códigos de natureza de receita específicos.
1.6.1.0.02.1.0	Inscrição em Concursos e Processos Seletivos	Legislação Específica Municipal.
1.6.1.0.03.0.0	Serviços de Registro, Certificação e Fiscalização	Esta natureza é agregadora. Verificar os códigos de natureza de receita específicos.
1.6.1.0.03.1.0	Serviços de Registro, Certificação e Fiscalização	Esta natureza é agregadora. Verificar os códigos de natureza de receita específicos.
1.6.1.0.04.0.0	Serviços de Informação e Tecnologia	Esta natureza é agregadora. Verificar os códigos de natureza de receita específicos.
1.6.1.0.04.1.0	Serviços de Informação e Tecnologia	Esta natureza é agregadora. Verificar os códigos de natureza de receita específicos.
1.6.2.0.00.0.0	Serviços e Atividades Referentes à Navegação e ao Transporte	Esta natureza é agregadora. Verificar os códigos de natureza de receita específicos.
1.6.2.0.02.0.0	Serviços de Transporte	Esta natureza é agregadora. Verificar os códigos de natureza de receita específicos.
1.6.2.0.02.1.0	Serviços de Transporte	Esta natureza é agregadora. Verificar os códigos de natureza de receita específicos.
1.6.2.0.02.1.1	Serviços de Transporte - Principal	Constituição Federal, art. 173, Lei no 4.320, de 17 de março de 1964, art. 11, §§ 1º e 4º.
1.6.2.0.02.1.2	Serviços de Transporte - Multas e Juros	Vide código de receita principal.
1.6.2.0.02.1.3	Serviços de Transporte - Dívida Ativa	Vide código de receita principal.
1.6.2.0.02.1.4	Serviços de Transporte - Dívida Ativa - Multas e Juros	Vide código de receita principal.
1.6.3.0.00.0.0	Serviços e Atividades Referentes à Saúde	Esta natureza é agregadora. Verificar os códigos de natureza de receita específicos.
1.6.3.0.00.1.0	Serviços e Atividades Referentes à Saúde - Específico para Estados/DF/Municípios	Esta natureza é agregadora. Verificar os códigos de natureza de receita específicos.
1.6.3.0.01.0.0	Serviços de Saúde - Específico para Estados/DF/Municípios	Esta natureza é agregadora. Verificar os códigos de natureza de receita específicos.
1.6.3.0.01.1.0	Serviços Hospitalares - Principal	Legislação Específica Municipal.
1.6.3.0.01.2.0	Serviços de Registro de Análise e de Controle	Esta natureza é agregadora. Verificar os códigos de natureza de receita específicos.
1.6.3.0.01.2.1	Serviços de Registro de Análise e de Controle - Principal	Legislação Específica Municipal.
1.6.3.0.01.3.0	Serviços Radiológicos e Laboratoriais	Esta natureza é agregadora. Verificar os códigos de natureza de receita específicos.
1.6.3.0.01.3.1	Serviços Radiológicos e Laboratoriais - Principal	Legislação Específica Municipal.
1.6.3.0.01.4.0	Serviços Ambulatoriais	Esta natureza é agregadora. Verificar os códigos de natureza de receita específicos.
1.6.3.0.01.4.1	Serviços Ambulatoriais - Principal	Legislação Específica Municipal.
1.6.3.0.01.9.0	Outros Serviços de Saúde	Esta natureza é agregadora. Verificar os códigos de natureza de receita específicos.
1.6.3.0.01.9.1	Outros Serviços de Saúde - Principal	Legislação Específica Municipal.
1.7.0.0.00.0.0	Transferências Correntes	Esta natureza é agregadora. Verificar os códigos de natureza de receita específicos.
1.7.1.0.00.0.0	Transferências da União e de suas Entidades	Esta natureza é agregadora. Verificar os códigos de natureza de receita específicos.
1.7.1.8.00.0.0	Transferências da União - Específicas de Estados, DF e Municípios	Portaria Interministerial STN/DF nº 5/2015.
1.7.1.8.01.0.0	Participação na Receita da União	Esta natureza é agregadora. Verificar os códigos de natureza de receita específicos.
1.7.1.8.01.2.0	Cota-Parte do Fundo de Participação dos Municípios - Cota Mensal	Esta natureza é agregadora. Verificar os códigos de natureza de receita específicos.
1.7.1.8.01.2.1	Cota-Parte do Fundo de Participação dos Municípios - Cota Mensal - Principal	Art. 159 da CF
9.1.7.1.8.01.2.1	Dedução - Cota-Parte do Fundo de Participação dos Municípios - Cota Mensal - Principal	Art. 159 da CF / Lei nº 11.494/07, Emenda Constitucional nº 108, de 26/08/2020 e regulamentações posteriores.
1.7.1.8.01.3.0	Cota-Parte do Fundo de Participação dos Municípios - 1% Cota entregue no mês de dezembro	Esta natureza é agregadora. Verificar os códigos de natureza de receita específicos.
1.7.1.8.01.3.1	Cota-Parte do Fundo de Participação dos Municípios - 1% Cota entregue no mês de dezembro - Principal	Art. 159 da CF, alínea "d".
1.7.1.8.01.4.0	Cota-Parte do Fundo de Participação dos Municípios - 1% Cota entregue no mês de julho	Esta natureza é agregadora. Verificar os códigos de natureza de receita específicos.
1.7.1.8.01.4.1	Cota-Parte do Fundo de Participação dos Municípios - 1% Cota entregue no mês de julho - Principal	Art. 159 da CF, alínea "e".
1.7.1.8.01.5.0	Cota-Parte do Imposto Sobre a Propriedade Territorial Rural	Esta natureza é agregadora. Verificar os códigos de natureza de receita específicos.
1.7.1.8.01.5.1	Cota-Parte do Imposto Sobre a Propriedade Territorial Rural - Principal	Art. 159 da CF
9.1.7.1.8.01.5.1	Dedução - Cota-Parte do Imposto Sobre a Propriedade Territorial Rural - Principal	Art. 159 da CF / Lei nº 11.494/07, Emenda Constitucional nº 108, de 26/08/2020 e regulamentações posteriores.
1.7.1.8.02.0.0	Transferência da Compensação Financeira pela Exploração de Recursos Naturais	Esta natureza é agregadora. Verificar os códigos de natureza de receita específicos.
1.7.1.8.02.1.0	Cota-parte da Compensação Financeira de Recursos Hídricos	Esta natureza é agregadora. Verificar os códigos de natureza de receita específicos.
1.7.1.8.02.1.1	Cota-parte da Compensação Financeira de Recursos Hídricos - Principal	Art. 20, §1º da CF
1.7.1.8.02.2.0	Cota-parte da Compensação Financeira de Recursos Minerais - CFEM	Esta natureza é agregadora. Verificar os códigos de natureza de receita específicos.

*[Handwritten signature]*

Natureza da Receita	Especificação	Amparo Legal
1.7.1.8.02.2.1	Cota-parte da Compensação Financeira de Recursos Minerais - CFEM - Principal	Art. 20, §1º da CF
1.7.1.8.02.3.0	Cota-parte Royalties - Compensação Financeira pela Produção de Petróleo - Lei nº 7.990/89	Esta natureza é agregadora. Verificar os códigos de natureza de receita específicos.
1.7.1.8.02.3.1	Cota-parte Royalties - Compensação Financeira pela Produção de Petróleo - Lei nº 7.990/89 - Principal	Art. 20, §1º da CF e Lei nº 7.990/89
1.7.1.8.02.0.0	Cota-Parte do Fundo Especial do Petróleo - FEP	Esta natureza é agregadora. Verificar os códigos de natureza de receita específicos.
1.7.1.8.02.0.1	Cota-Parte do Fundo Especial do Petróleo - FEP - Principal	Lei nº 9.478/97
1.7.1.8.02.9.0	Outras Transferências decorrentes de Compensação Financeira pela Exploração de Recursos Naturais	Esta natureza é agregadora. Verificar os códigos de natureza de receita específicos.
1.7.1.8.02.9.1	Outras Transferências decorrentes de Compensação Financeira pela Exploração de Recursos Naturais - Principal	Legislação Específica Federal
1.7.1.8.03.0.0	Transferência de Recursos do Sistema Único de Saúde - SUS - Bloco de Manutenção das Ações e Serviços Públicos de Saúde	Esta natureza é agregadora. Verificar os códigos de natureza de receita específicos.
1.7.1.8.03.1.0	Transferência de Recursos do SUS - Atenção Primária	Esta natureza é agregadora. Verificar os códigos de natureza de receita específicos. Art. 198 da CF, Art. 77 do ADCT, Lei Complementar nº 141, de 2012; e Nt Conjunta nº 11, de 2018 / CCONF-SUCON/FNS-MS.
1.7.1.8.03.1.1	Transferência de Recursos do SUS - Atenção Primária - Principal	Esta natureza é agregadora. Verificar os códigos de natureza de receita específicos.
1.7.1.8.03.2.0	Transferência de Recursos do SUS - Atenção Especializada	Art. 198 da CF, Art. 77 do ADCT, Lei Complementar nº 141, de 2012; e Nt Conjunta nº 11, de 2018 / CCONF-SUCON/FNS-MS.
1.7.1.8.03.2.1	Transferência de Recursos do SUS - Atenção Especializada - Principal	Art. 198 da CF, Art. 77 do ADCT, Lei Complementar nº 141, de 2012; e Nt Conjunta nº 11, de 2018 / CCONF-SUCON/FNS-MS.
1.7.1.8.03.3.0	Transferência de Recursos do SUS - Vigilância em Saúde	Esta natureza é agregadora. Verificar os códigos de natureza de receita específicos.
1.7.1.8.03.3.1	Transferência de Recursos do SUS - Vigilância em Saúde - Principal	Art. 198 da CF, Art. 77 do ADCT, Lei Complementar nº 141, de 2012; e Nt Conjunta nº 11, de 2018 / CCONF-SUCON/FNS-MS.
1.7.1.8.03.4.0	Transferência de Recursos do SUS - Assistência Farmacêutica	Esta natureza é agregadora. Verificar os códigos de natureza de receita específicos.
1.7.1.8.03.4.1	Transferência de Recursos do SUS - Assistência Farmacêutica - Principal	Art. 198 da CF, Art. 77 do ADCT, Lei Complementar nº 141, de 2012; e Nt Conjunta nº 11, de 2018 / CCONF-SUCON/FNS-MS.
1.7.1.8.03.5.0	Transferência de Recursos do SUS - Gestão do SUS	Esta natureza é agregadora. Verificar os códigos de natureza de receita específicos.
1.7.1.8.03.5.1	Transferência de Recursos do SUS - Gestão do SUS - Principal	Art. 198 da CF, Art. 77 do ADCT, Lei Complementar nº 141, de 2012; e Nt Conjunta nº 11, de 2018 / CCONF-SUCON/FNS-MS.
1.7.1.8.03.9.0	Transferência de Recursos do SUS - Outros Programas Financiados por Transferências Fundo a Fundo	Esta natureza é agregadora. Verificar os códigos de natureza de receita específicos.
1.7.1.8.03.9.1	Transferência de Recursos do SUS - Outros Programas Financiados por Transferências Fundo a Fundo - Principal	Art. 198 da CF, Art. 77 do ADCT, Lei Complementar nº 141, de 2012; e Nt Conjunta nº 11, de 2018 / CCONF-SUCON/FNS-MS.
1.7.1.8.05.0.0	Transferências de Recursos do Fundo Nacional do Desenvolvimento da Educação - FNOE	Esta natureza é agregadora. Verificar os códigos de natureza de receita específicos.
1.7.1.8.05.1.0	Transferências do Salário-Educação	Esta natureza é agregadora. Verificar os códigos de natureza de receita específicos.
1.7.1.8.05.1.1	Transferências do Salário-Educação - Principal	Legislação Específica Federal
1.7.1.8.05.2.0	Transferências Diretas do FNDE referentes ao Programa Dinheiro Direto na Escola - PDDE	Esta natureza é agregadora. Verificar os códigos de natureza de receita específicos.
1.7.1.8.05.2.1	Transferências Diretas do FNDE referentes ao Programa Dinheiro Direto na Escola - PDDE - Principal	Legislação Específica Federal
1.7.1.8.05.3.0	Transferências Diretas do FNDE referentes ao Programa Nacional de Alimentação Escolar - PNAE	Esta natureza é agregadora. Verificar os códigos de natureza de receita específicos.
1.7.1.8.05.3.1	Transferências Diretas do FNDE referentes ao Programa Nacional de Alimentação Escolar - PNAE - Principal	Legislação Específica Federal
1.7.1.8.05.4.0	Transferências Diretas do FNDE referentes ao Programa Nacional de Apoio ao Transporte do Escolar - PNATE	Esta natureza é agregadora. Verificar os códigos de natureza de receita específicos.
1.7.1.8.05.4.1	Transferências Diretas do FNDE referentes ao Programa Nacional de Apoio ao Transporte do Escolar - PNATE - Principal	Legislação Específica Federal
1.7.1.8.05.9.0	Outras Transferências Diretas do Fundo Nacional do Desenvolvimento da Educação - FNDE	Esta natureza é agregadora. Verificar os códigos de natureza de receita específicos.
1.7.1.8.05.9.1	Outras Transferências Diretas do Fundo Nacional do Desenvolvimento da Educação - FNDE - Principal	Legislação Específica Federal
1.7.1.8.06.0.0	Transferência Financeira do ICMS - Desoneração - L.C. Nº 87/96	Esta natureza é agregadora. Verificar os códigos de natureza de receita específicos.
1.7.1.8.06.1.0	Transferência Financeira do ICMS - Desoneração - L.C. Nº 87/96	Esta natureza é agregadora. Verificar os códigos de natureza de receita específicos.
1.7.1.8.06.1.1	Transferência Financeira do ICMS - Desoneração - L.C. Nº 87/96 - Principal	Art. 158, IV da CF, Lei Complementar nº 87, de 13 de setembro de 1996
9.1.7.1.8.06.1.1	Dedução - Transferência Financeira do ICMS - Desoneração - L.C. Nº 87/96 - Principal	Art. 158, IV da CF, Lei Complementar nº 87, de 13 de setembro de 1996. Lei nº 11.494/07 Art. Emenda Constitucional nº 198, de 26/08/2020 e regulamentações posteriores.
1.7.1.8.09.0.0	Transferências de Recursos de Complementação da União ao Fundo de Manutenção e Desenvolvimento da Educação Básica e de Valorização dos Profissionais da Educação - FUNDEB	Esta natureza é agregadora. Verificar os códigos de natureza de receita específicos.
1.7.1.8.09.1.0	Transferências de Recursos da Complementação da União ao Fundo de Manutenção e Desenvolvimento da Educação Básica e de Valorização dos Profissionais da Educação - FUNDEB	Esta natureza é agregadora. Verificar os códigos de natureza de receita específicos.
1.7.1.8.09.1.1	Transferências de Recursos da Complementação da União ao Fundo de Manutenção e Desenvolvimento da Educação Básica e de Valorização dos Profissionais da Educação - FUNDEB - Principal	Lei nº 11.494/2007, Emenda Constitucional nº 108, de 26/08/2020 e regulamentações posteriores.
1.7.1.8.10.0.0	Transferências de Convênios da União e de Suas Entidades	Esta natureza é agregadora. Verificar os códigos de natureza de receita específicos.
1.7.1.8.10.1.0	Transferências de Convênios da União para o Sistema Único de Saúde - SUS	Esta natureza é agregadora. Verificar os códigos de natureza de receita específicos.
1.7.1.8.10.1.1	Transferências de Convênios da União para o Sistema Único de Saúde - SUS - Principal	Art. 195 da CF
1.7.1.8.10.2.0	Transferências de Convênios da União Destinadas a Programas de Educação	Esta natureza é agregadora. Verificar os códigos de natureza de receita específicos.
1.7.1.8.10.2.1	Transferências de Convênios da União Destinadas a Programas de Educação - Principal	Art. 195 da CF
1.7.1.8.10.3.0	Transferências de Convênios da União Destinadas a Programas de Assistência Social	Esta natureza é agregadora. Verificar os códigos de natureza de receita específicos.
1.7.1.8.10.3.1	Transferências de Convênios da União Destinadas a Programas de Assistência Social - Principal	Art. 195 da CF
1.7.1.8.10.9.0	Outras Transferências de Convênios da União	Esta natureza é agregadora. Verificar os códigos de natureza de receita específicos.
1.7.1.8.10.9.1	Outras Transferências de Convênios da União - Principal	Art. 195 da CF
1.7.1.8.12.0.0	Transferências de Recursos do Fundo Nacional de Assistência Social - FNAS	Esta natureza é agregadora. Verificar os códigos de natureza de receita específicos.
1.7.1.8.12.1.0	Transferências de Recursos do Fundo Nacional de Assistência Social - FNAS	Esta natureza é agregadora. Verificar os códigos de natureza de receita específicos.
1.7.1.8.12.1.1	Transferências de Recursos do Fundo Nacional de Assistência Social - FNAS - Principal	Art. 195 da CF
1.7.1.8.99.0.0	Outras Transferências da União	Esta natureza é agregadora. Verificar os códigos de natureza de receita específicos.
1.7.1.8.99.1.0	Outras Transferências da União	Esta natureza é agregadora. Verificar os códigos de natureza de receita específicos.
1.7.1.8.99.1.1	Outras Transferências da União - Principal	Legislação Específica Federal
1.7.2.0.00.0.0	Transferências dos Estados e do Distrito Federal e de suas Entidades	Esta natureza é agregadora. Verificar os códigos de natureza de receita específicos.
1.7.2.0.00.1.0	Transferências dos Estados e do Distrito Federal e de suas Entidades	Esta natureza é agregadora. Verificar os códigos de natureza de receita específicos.
1.7.2.0.00.0.0	Transferências dos Estados - Específicas de Estados, DF e Municípios	Portaria Interministerial STN - SDF nº 5/2015
1.7.2.0.01.0.0	Participação na Receita dos Estados	Esta natureza é agregadora. Verificar os códigos de natureza de receita específicos.
1.7.2.0.01.1.0	Cota-Parte do ICMS	Esta natureza é agregadora. Verificar os códigos de natureza de receita específicos.
1.7.2.0.01.1.1	Cota-Parte do ICMS - Principal	Art. 158, inciso IV da CF

*[Assinatura]*

Natureza da Receita	Especificação	Amparo Legal
9.17.2.8.01.1.1	Dedução - Cota-Parte do ICMS - Principal	Lei nº 11.494/2007, Emenda Constitucional nº 108, de 26/08/2020 e regulamentações posteriores.
1.7.2.8.01.2.0	Cota-Parte do IPVA	Esta natureza é agregadora. Verificar os códigos de natureza de receita específicos.
1.7.2.8.01.2.1	Cota-Parte do IPVA - Principal	Art. 158, Inciso III da CF
9.17.2.8.01.2.1	Dedução - Cota-Parte do IPVA - Principal	Lei nº 11.494/2007, Emenda Constitucional nº 108, de 26/08/2020 e regulamentações posteriores.
1.7.2.8.01.3.0	Cota-Parte do IPI - Municípios	Esta natureza é agregadora. Verificar os códigos de natureza de receita específicos.
1.7.2.8.01.3.1	Cota-Parte do IPI - Municípios - Principal	Art. 159, II da CF
9.17.2.8.01.3.1	Dedução - Cota-Parte do IPI - Municípios - Principal	Lei nº 11.494/2007, Emenda Constitucional nº 108, de 26/08/2020 e regulamentações posteriores.
1.7.2.8.01.4.0	Cota-Parte da Contribuição de Intervenção no Domínio Econômico	Esta natureza é agregadora. Verificar os códigos de natureza de receita específicos.
1.7.2.8.01.4.1	Cota-Parte da Contribuição de Intervenção no Domínio Econômico - Principal	Art. 159, III da CF
1.7.2.8.01.5.0	Outras Participações na Receita dos Estados	Esta natureza é agregadora. Verificar os códigos de natureza de receita específicos.
1.7.2.8.01.5.1	Outras Participações na Receita dos Estados - Principal	Legislação Específica
1.7.2.8.01.9.0	Outras Transferências dos Estados	Esta natureza é agregadora. Verificar os códigos de natureza de receita específicos.
1.7.2.8.01.9.1	Outras Transferências dos Estados - Principal	Legislação Específica
1.7.2.8.02.0.0	Transferência da Cota-Parte da Compensação Financeira (25%)	Esta natureza é agregadora. Verificar os códigos de natureza de receita específicos.
1.7.2.8.02.9.0	Outras Transferências Decorrentes de Compensações Financeiras	Esta natureza é agregadora. Verificar os códigos de natureza de receita específicos.
1.7.2.8.02.9.1	Outras Transferências Decorrentes de Compensações Financeiras - Principal	Legislação Específica
1.7.2.8.03.0.0	Transferência de Recursos do Estado para Programas de Saúde - Repasse Fundo a Fundo	Esta natureza é agregadora. Verificar os códigos de natureza de receita específicos.
1.7.2.8.03.1.0	Transferência de Recursos do Estado para Programas de Saúde - Repasse Fundo a Fundo	Esta natureza é agregadora. Verificar os códigos de natureza de receita específicos.
1.7.2.8.03.1.1	Transferência de Recursos do Estado para Programas de Saúde - Repasse Fundo a Fundo - Principal	Legislação Específica
1.7.2.8.10.0.0	Transferência de Convênios dos Estados e do Distrito Federal e de Suas Entidades	Esta natureza é agregadora. Verificar os códigos de natureza de receita específicos.
1.7.2.8.10.1.0	Transferências de Convênio dos Estados para o Sistema Único de Saúde - SUS	Esta natureza é agregadora. Verificar os códigos de natureza de receita específicos.
1.7.2.8.10.1.1	Transferências de Convênio dos Estados para o Sistema Único de Saúde - SUS - Principal	Lei Federal nº 8.666/93, art. 110
1.7.2.8.10.2.0	Transferências de Convênio dos Estados Destinadas a Programas de Educação	Esta natureza é agregadora. Verificar os códigos de natureza de receita específicos.
1.7.2.8.10.2.1	Transferências de Convênio dos Estados Destinadas a Programas de Educação - Principal	Lei Federal nº 8.666/93, art. 116
1.7.2.8.10.9.0	Outras Transferências de Convênio dos Estados	Esta natureza é agregadora. Verificar os códigos de natureza de receita específicos.
1.7.2.8.10.9.1	Outras Transferências de Convênio dos Estados - Principal	Lei Federal nº 8.666/93, art. 116
1.7.2.8.99.0.0	Outras Transferências dos Estados	Esta natureza é agregadora. Verificar os códigos de natureza de receita específicos.
1.7.2.8.99.1.0	Outras Transferências dos Estados	Esta natureza é agregadora. Verificar os códigos de natureza de receita específicos.
1.7.2.8.99.1.1	Outras Transferências dos Estados - Principal	Legislação Específica
1.7.3.0.00.0.0	Transferências dos Municípios e de suas Entidades	Esta natureza é agregadora. Verificar os códigos de natureza de receita específicos.
1.7.3.0.00.0.0	Transferências dos Municípios - Específicas de Estados, DF e Municípios	Portaria Interministerial STN/SI nº 5/2015
1.7.3.8.02.0.0	Transferências de Municípios a Consórcios Públicos	Esta natureza é agregadora. Verificar os códigos de natureza de receita específicos.
1.7.3.8.02.1.0	Transferências de Municípios a Consórcios Públicos	Esta natureza é agregadora. Verificar os códigos de natureza de receita específicos.
1.7.3.8.02.1.1	Transferências de Municípios a Consórcios Públicos - Principal	Portaria Interministerial STN/SI nº 5/2015, Resolução TCE nº 034/2016.
1.7.4.0.00.0.0	Transferências de Instituições Privadas	Esta natureza é agregadora. Verificar os códigos de natureza de receita específicos.
1.7.4.0.00.1.0	Transferências de Instituições Privadas	Esta natureza é agregadora. Verificar os códigos de natureza de receita específicos.
1.7.4.0.00.1.1	Transferências de Instituições Privadas - Principal	Lei Federal nº 8.666/93, art. 116. Art. 10 do Decreto-Lei nº 200, de 25 de fevereiro de 1967, Art. 116 da Lei nº 8.666, de 21 de junho de 1993, art. 25 da Lei.
1.7.4.8.00.0.0	Transferências de Instituições Privadas - Específicas de Estados, DF e Municípios	Portaria Interministerial STN/SI nº 5/2015
1.7.4.8.10.0.0	Outras Transferência de Instituições Privadas para EST/DF/MUN - Não Especificadas Anteriormente	Esta natureza é agregadora. Verificar os códigos de natureza de receita específicos.
1.7.4.8.10.1.0	Outras Transferência de Instituições Privadas para EST/DF/MUN - Não Especificadas Anteriormente	Esta natureza é agregadora. Verificar os códigos de natureza de receita específicos.
1.7.4.8.10.1.1	Outras Transferência de Instituições Privadas para EST/DF/MUN - Não Especificadas Anteriormente - Principal	Lei Federal nº 8.666/93, art. 116
1.7.5.0.00.0.0	Transferências de Outras Instituições Públicas	Esta natureza é agregadora. Verificar os códigos de natureza de receita específicos.
1.7.5.8.00.0.0	Transferências de Outras Instituições Públicas - Específicas de Estados, DF e Municípios	Portaria Interministerial STN/SI nº 5/2015
1.7.5.8.01.0.0	Transferências de Recursos do Fundo de Manutenção e Desenvolvimento da Educação Básica e de Valorização dos Profissionais da Educação - FUNDEB	Esta natureza é agregadora. Verificar os códigos de natureza de receita específicos.
1.7.5.8.01.1.0	Transferências de Recursos do Fundo de Manutenção e Desenvolvimento da Educação Básica e de Valorização dos Profissionais da Educação - FUNDEB	Esta natureza é agregadora. Verificar os códigos de natureza de receita específicos.
1.7.5.8.01.1.1	Transferências de Recursos do Fundo de Manutenção e Desenvolvimento da Educação Básica e de Valorização dos Profissionais da Educação - FUNDEB - Principal	Lei nº 11.494/2007, Emenda Constitucional nº 108, de 26/08/2020 e regulamentações posteriores.
1.7.7.0.00.0.0	Transferências de Pessoas Físicas	Esta natureza é agregadora. Verificar os códigos de natureza de receita específicos.
1.7.7.0.00.1.0	Transferências de Pessoas Físicas	Esta natureza é agregadora. Verificar os códigos de natureza de receita específicos.
1.7.7.0.00.1.1	Transferências de Pessoas Físicas - Principal	Art. 10 do Decreto-Lei nº 200, de 25 de fevereiro de 1967, Art. 116 da Lei nº 8.666, de 21 de junho de 1993; Art. 25 da Lei Complementar nº 101, de 4 de maio de 2000, Decreto nº 6.170, de 25 de julho de 2007; Decreto nº 4.564, de 1º de janeiro de 2003.
1.9.0.0.00.0.0	Outras Receitas Correntes	Esta natureza é agregadora. Verificar os códigos de natureza de receita específicos.
1.9.1.0.00.0.0	Multas Administrativas, Contratuais e Judiciais	Esta natureza é agregadora. Verificar os códigos de natureza de receita específicos.
1.9.1.0.01.0.0	Multas Previstas em Legislação Específica	Esta natureza é agregadora. Verificar os códigos de natureza de receita específicos.
1.9.1.0.01.1.0	Multas Previstas em Legislação Específica	Esta natureza é agregadora. Verificar os códigos de natureza de receita específicos.

*[Handwritten signature]*

Natureza da Receita	Especificação	Amparo Legal
1.9.1.0.01.1	Multas Previstas em Legislação Específica - Principal	Qualquer lei específica que determine aplicação de multa de caráter punitivo, como: Art. 86, da Lei nº 8.066/93, combinado com as Leis nº 5.172, 6.830 e 4.320, que regulamentam o art. 37, inciso XXI, da Constituição Federal, instituindo normas gerais para licitações e contratos da Administração Pública e dá outras providências. Decreto-Lei nº 21, de 28 de fevereiro de 1967; e Lei nº 6.276 de 1º de dezembro de 1975. Decreto nº 1.832, de 4 de março de 1996. Decreto nº 2.521, de 20 de março de 1998. Lei nº 10.233, de 5 de junho de 2001, art. 77, inciso V. Decreto-Lei nº 2.056 de 19 de agosto de 1983; Lei nº 8.934 de 19 de novembro de 1994; e Decreto nº 1.630 de 30 de janeiro de 1996. Decreto-Lei nº 221, de 28 de fevereiro de 1967; e Lei nº 6.276, de 1º de dezembro de 1975. Decreto-Lei nº 227, de 28 de fevereiro de 1967 (Art. 22, inciso V; art. 25, inciso III, art. 31, inciso I; art. 31, inciso II); Decreto-Lei nº 62.934, de 2 de julho de 1968 (Art. 54, inciso I; inciso II; inciso III; inciso IV; inciso V; inciso VI; inciso VII; inciso VIII; inciso IX; inciso X; inciso XI; inciso XII; inciso XIII; inciso XIV; inciso XV; art. 56, art. 66); Lei nº 7.805, de 1989. Decreto nº 69.885, de 31 de dezembro, de 1971. Decreto-Lei nº 1.452, de 10 de maio de 1943 (CLT); Lei nº 7.998, de 11 de janeiro de 1990, Art. 11. Lei Delegada nº 4, de 26 de setembro de 1962. Lei nº 10.831, de 23 de dezembro de 2003. Decreto nº 6.323, de 27 de dezembro de 2007. Lei nº 11.343, de 23 de agosto de 2006. Lei nº 4.375, de 17 de agosto de 1964. e Decreto nº 57.654, de 20 de janeiro de 1966. Lei nº 4.737, de 15 de julho de 1965; e Lei nº 9.096, de 19 de setembro de 1995. Lei nº 6.815, de 19 de agosto de 1980; e Decreto nº 86.715, de 10 de dezembro de 1981. Lei nº 7.565, de 19 de dezembro de 1986; Lei nº 9.614, de 5 de março de 1998; e Lei nº 11.182, de 27 de setembro de 2005. Lei nº 10.204, de 24 de março de 2001, e suas alterações; e Decreto nº 3.525, de 26 de junho de 2000. Lei nº 8.212, de 24 de julho de 1991. Lei nº 8.213, de 24 de julho de 1991. Lei nº 6.385, de 7 de dezembro de 1976; Lei nº 9.656, de 3 de junho de 1998. Lei nº 9.478, de 6 de agosto de 1997, art. 15, inciso V. Lei nº 9.503, de 23 de setembro de 1997; Decreto nº 2.613, de 3 de junho de 1998; Decreto nº 6.366, de 30 de janeiro de 2008; e Lei nº 11.705, de 19 de junho de 2008. Lei nº 9.537, de 11 de dezembro de 1997. Lei nº 9.781, de 26 de janeiro de 1999. Lei nº 9.933, de 20 de dezembro de 1999. Lei nº 9.966, de 28 de abril de 2000.
1.9.1.0.04.0	Multas Previstas na Legislação sobre Defesa dos Direitos Difusos	Esta natureza é agregadora. Verificar os códigos de natureza de receita específicos.
1.9.1.0.04.1	Multas Previstas na Legislação sobre Defesa dos Direitos Difusos - Principal	Esta natureza é agregadora. Verificar os códigos de natureza de receita específicos. Lei nº 7.347, de 24 de julho de 1995, arts. 11 e 13; Lei nº 7.853, de 24 de outubro de 1989; e Lei nº 8.078, de 11 de setembro de 1990 - Código de Defesa do Consumidor.
1.9.1.0.06.0	Multas por Danos Ambientais	Esta natureza é agregadora. Verificar os códigos de natureza de receita específicos.
1.9.1.0.06.1	Multas Administrativas por Danos Ambientais - Principal	Esta natureza é agregadora. Verificar os códigos de natureza de receita específicos. Lei nº 6.938, de 31 de agosto de 1981; Lei nº 7.754, de 14 de abril de 1989; Lei nº 7.797, de 10 de julho de 1989; Lei nº 9.605, de 12 de fevereiro de 1998; e Decreto nº 6.514, de 22 de julho de 2008, art. 13.
1.9.2.0.00.0	Indenizações, Restituições e Ressarcimentos	Esta natureza é agregadora. Verificar os códigos de natureza de receita específicos.
1.9.2.1.00.0	Indenizações	Esta natureza é agregadora. Verificar os códigos de natureza de receita específicos.
1.9.2.1.01.0	Indenizações por Danos Causados ao Patrimônio Público	Esta natureza é agregadora. Verificar os códigos de natureza de receita específicos.
1.9.2.1.01.1	Indenizações por Danos Causados ao Patrimônio Público - Principal	Esta natureza é agregadora. Verificar os códigos de natureza de receita específicos. Lei nº 10.406, de 10 de janeiro de 2002; e Lei nº 5.869, de 11 de janeiro de 1973.
1.9.2.1.99.0	Outras Indenizações	Esta natureza é agregadora. Verificar os códigos de natureza de receita específicos.
1.9.2.1.99.1	Outras Indenizações - Principal	Esta natureza é agregadora. Verificar os códigos de natureza de receita específicos. Art. 11, §§ 1º e 4º, da Lei nº 4.320, de 17 de março de 1964.
1.9.2.2.00.0	Restituições	Esta natureza é agregadora. Verificar os códigos de natureza de receita específicos.
1.9.2.2.99.0	Outras Restituições	Esta natureza é agregadora. Verificar os códigos de natureza de receita específicos.
1.9.2.2.99.1	Outras Restituições - Principal	Esta natureza é agregadora. Verificar os códigos de natureza de receita específicos. Art. 21, § 2º, da Lei nº 8.472, de 7 de dezembro de 1993; Arts. 154, 195, 197, 244 e 365 do Decreto nº 3.048, de 6 de maio de 1999; e Arts. 48, 46, A e 49, do Decreto nº 6.214, de 26 de setembro de 2007. Decreto nº 3.964, de 10 de outubro de 2001, art. 2º e Lei nº 8.080, de 1990, § 4º, art. 33, em decorrências de auditorias.
1.9.9.0.00.0	Demais Receitas Correntes	Esta natureza é agregadora. Verificar os códigos de natureza de receita específicos.
1.9.9.0.03.0	Compensações Financeiras entre o Regime Geral e os Regimes Próprios de Previdência dos Servidores	Esta natureza é agregadora. Verificar os códigos de natureza de receita específicos.
1.9.9.0.03.1	Compensações Financeiras entre o Regime Geral e os Regimes Próprios de Previdência dos Servidores - Principal	Esta natureza é agregadora. Verificar os códigos de natureza de receita específicos. Art. 40, da Constituição Federal. Lei nº 9.796, de 5 de maio de 1999; Lei nº 9.783, de 28 de janeiro de 1999; Decreto nº 3.112, de 6 de julho de 1999; e Decreto nº 3.217, de 22 de outubro de 1999.
1.9.9.0.12.0	Encargos Legais pela Inscrição em Dívida Ativa e Receitas de Ônus de Sucumbência	Esta natureza é agregadora. Verificar os códigos de natureza de receita específicos.
1.9.9.0.12.1	Encargos Legais pela Inscrição em Dívida Ativa - Principal	Esta natureza é agregadora. Verificar os códigos de natureza de receita específicos. Decreto-Lei nº 1.025/1969, Decreto-Lei nº 1.437/1975 e Lei nº 7.711/1988.
1.9.9.0.99.0	Outras Receitas	Esta natureza é agregadora. Verificar os códigos de natureza de receita específicos.
1.9.9.0.99.1	Outras Receitas - Primárias	Esta natureza é agregadora. Verificar os códigos de natureza de receita específicos. Art. 11, §§ 1º e 4º, da Lei nº 4.320, de 17 de março de 1964; Parágrafo único do art. 8º da Lei Complementar nº 101, de 4 de maio de 2000 - Lei de Responsabilidade Fiscal - LRF.
1.9.9.0.99.1.1	Outras Receitas - Primárias - Principal	Vide código de receita principal.
1.9.9.0.99.1.2	Outras Receitas - Primárias - Multas e Juros	Vide código de receita principal.
1.9.9.0.99.1.3	Outras Receitas - Primárias - Dívida Ativa	Vide código de receita principal.
1.9.9.0.99.1.4	Outras Receitas - Primárias - Dívida Ativa - Multas e Juros	Vide código de receita principal.
1.9.9.0.99.2	Outras Receitas - Financeiras	Esta natureza é agregadora. Verificar os códigos de natureza de receita específicos. Art. 11, §§ 1º e 4º, da Lei nº 4.320, de 17 de março de 1964; Parágrafo único do art. 8º da Lei Complementar nº 101, de 4 de maio de 2000 - Lei de Responsabilidade Fiscal - LRF.
1.9.9.0.99.2.1	Outras Receitas - Financeiras - Principal	Vide código de receita principal.
1.9.9.0.99.2.2	Outras Receitas - Financeiras - Multas e Juros	Vide código de receita principal.
2.0.0.0.00.0	Receitas de Capital	Lei nº 4.320, de 17 de março de 1964, § 1º do art. 11, com redação dada pelo Decreto-Lei nº 1.939, de 20 de maio de 1992.
2.1.0.0.00.0	Operações de Crédito	Esta natureza é agregadora. Verificar os códigos de natureza de receita específicos.
2.1.1.0.00.0	Operações de Crédito - Mercado Interno	Esta natureza é agregadora. Verificar os códigos de natureza de receita específicos.
2.1.1.2.00.0	Operações de Crédito Contratuais - Mercado Interno	Esta natureza é agregadora. Verificar os códigos de natureza de receita específicos.
2.1.1.2.00.1	Operações de Crédito Contratuais - Mercado Interno - Principal	Esta natureza é agregadora. Verificar os códigos de natureza de receita específicos. Lei Complementar nº 101, de 4 de maio de 2000.
2.1.1.8.00.0	Operações de Crédito - Mercado Interno - Estados/DF/Municípios	Portaria Interministerial STN/SOF nº 5/2015
2.1.1.8.01.0	Operações de Crédito Internas de Estados/DF/Municípios	Esta natureza é agregadora. Verificar os códigos de natureza de receita específicos.
2.1.1.8.01.1	Operações de Crédito Internas para Programas de Educação	Esta natureza é agregadora. Verificar os códigos de natureza de receita específicos. Art. 32 e 33 da LC nº 101/2000.
2.1.1.8.01.2	Operações de Crédito Internas para Programas de Saúde	Esta natureza é agregadora. Verificar os códigos de natureza de receita específicos. Art. 32 e 33 da LC nº 101/2000.
2.1.1.8.01.5	Operações de Crédito Internas para Programas de Modernização da Administração Pública	Esta natureza é agregadora. Verificar os códigos de natureza de receita específicos. Art. 32 e 33 da LC nº 101/2000.
2.1.1.8.01.5.1	Operações de Crédito Internas para Programas de Modernização da Administração Pública - Principal	Esta natureza é agregadora. Verificar os códigos de natureza de receita específicos. Art. 32 e 33 da LC nº 101/2000.
2.1.1.9.00.0	Outras Operações de Crédito - Mercado Interno	Esta natureza é agregadora. Verificar os códigos de natureza de receita específicos.
2.1.1.9.01.0	Outras Operações de Crédito - Mercado Interno	Esta natureza é agregadora. Verificar os códigos de natureza de receita específicos.

Natureza da Receita	Especificação	Amparo Legal
2.1.1.9.00.1.1	Outras Operações de Crédito - Mercado Interno - Principal	Lei Complementar no 101, de 4 de maio de 2000
2.2.0.0.00.0.0	Alienação de Bens	Esta natureza é agregadora. Verificar os códigos de natureza de receita específicos.
2.2.1.0.00.0.0	Alienação de Bens Móveis	Esta natureza é agregadora. Verificar os códigos de natureza de receita específicos.
2.2.1.1.00.0.0	Alienação de Títulos Mobiliários	Esta natureza é agregadora. Verificar os códigos de natureza de receita específicos.
2.2.1.1.00.1.0	Alienação de Títulos Mobiliários	Esta natureza é agregadora. Verificar os códigos de natureza de receita específicos.
2.2.1.1.00.1.1	Alienação de Títulos Mobiliários - Principal	Arts. 17 a 19 da Lei nº 8.666, de 21 de junho de 1993, e Decreto nº 99.658, de 30 de outubro de 1990.
2.2.1.3.00.0.0	Alienação de Bens Móveis e Semoventes	Esta natureza é agregadora. Verificar os códigos de natureza de receita específicos.
2.2.1.3.00.1.0	Alienação de Bens Móveis e Semoventes	Esta natureza é agregadora. Verificar os códigos de natureza de receita específicos.
2.2.1.3.00.1.1	Alienação de Bens Móveis e Semoventes - Principal	Arts. 17 a 19 da Lei nº 8.666, de 21 de junho de 1993, e Decreto nº 99.658, de 30 de outubro de 1990.
2.2.2.0.00.0.0	Alienação de Bens Imóveis	Esta natureza é agregadora. Verificar os códigos de natureza de receita específicos.
2.2.2.0.00.1.0	Alienação de Bens Imóveis	Esta natureza é agregadora. Verificar os códigos de natureza de receita específicos.
2.2.2.0.00.1.1	Alienação de Bens Imóveis - Principal	Arts. 24 a 29 da Lei nº 9.636, de 15 de maio de 1998, e Lei nº 8.025, de 12 de abril de 1990.
2.2.2.0.00.1.2	Alienação de Bens Imóveis - Multas e Juros	Vide código de receita principal
2.4.0.0.00.0.0	Transferências de Capital	Esta natureza é agregadora. Verificar os códigos de natureza de receita específicos.
2.4.1.0.00.0.0	Transferências da União e de suas Entidades	Esta natureza é agregadora. Verificar os códigos de natureza de receita específicos.
2.4.1.8.00.0.0	Transferências da União - Específicas de Estados, DF e Municípios	Portaria Interministerial STN/SDF nº 5/2015
2.4.1.8.04.0.0	Transferências de Recursos do Sistema Único de Saúde - SUS - Bloco de Estruturação da Rede de Serviços Públicos de Saúde	Esta natureza é agregadora. Verificar os códigos de natureza de receita específicos.
2.4.1.8.04.1.0	Transferências de Recursos do Sistema Único de Saúde - SUS destinados à Atenção Primária	Esta natureza é agregadora. Verificar os códigos de natureza de receita específicos.
2.4.1.8.04.1.1	Transferências de Recursos do Sistema Único de Saúde - SUS destinados à Atenção Primária - Principal	Art. 198 da CF, Art. 77 do ADCT, Lei Complementar nº 141, de 2012; e Nt Conjunta nº 11, de 2018 / CCONF-SUCON/FNS-MS.
2.4.1.8.04.2.0	Transferências de Recursos do Sistema Único de Saúde - SUS destinados à Atenção Especializada	Esta natureza é agregadora. Verificar os códigos de natureza de receita específicos.
2.4.1.8.04.2.1	Transferências de Recursos do Sistema Único de Saúde - SUS destinados à Atenção Especializada - Principal	Art. 198 da CF, Art. 77 do ADCT, Lei Complementar nº 141, de 2012; e Nt Conjunta nº 11, de 2018 / CCONF-SUCON/FNS-MS.
2.4.1.8.04.3.0	Transferências de Recursos do Sistema Único de Saúde - SUS destinados à Vigilância em Saúde	Esta natureza é agregadora. Verificar os códigos de natureza de receita específicos.
2.4.1.8.04.3.1	Transferências de Recursos do Sistema Único de Saúde - SUS destinados à Vigilância em Saúde - Principal	Art. 198 da CF, Art. 77 do ADCT, Lei Complementar nº 141, de 2012; e Nt Conjunta nº 11, de 2018 / CCONF-SUCON/FNS-MS.
2.4.1.8.04.4.0	Transferências de Recursos do Sistema Único de Saúde - SUS destinados à Gestão e Desenvolvimento de Tecnologias em Saúde no SUS	Esta natureza é agregadora. Verificar os códigos de natureza de receita específicos.
2.4.1.8.04.4.1	Transferências de Recursos do Sistema Único de Saúde - SUS destinados à Gestão e Desenvolvimento de Tecnologias em Saúde no SUS - Principal	Art. 198 da CF, Art. 77 do ADCT, Lei Complementar nº 141, de 2012; e Nt Conjunta nº 11, de 2018 / CCONF-SUCON/FNS-MS.
2.4.1.8.04.5.0	Transferências de Recursos do Sistema Único de Saúde - SUS destinados à Gestão do SUS	Esta natureza é agregadora. Verificar os códigos de natureza de receita específicos.
2.4.1.8.04.5.1	Transferências de Recursos do Sistema Único de Saúde - SUS destinados à Gestão do SUS - Principal	Art. 198 da CF, Art. 77 do ADCT, Lei Complementar nº 141, de 2012; e Nt Conjunta nº 11, de 2018 / CCONF-SUCON/FNS-MS.
2.4.1.8.04.9.0	Outras Transferências de Recursos do Sistema Único de Saúde - SUS, não detalhadas anteriormente	Art. 198 da CF, Art. 77 do ADCT, Lei Complementar nº 141, de 2012; e Nt Conjunta nº 11, de 2018 / CCONF-SUCON/FNS-MS.
2.4.1.8.05.0.0	Transferências de Recursos Destinadas a Programas de Educação	Esta natureza é agregadora. Verificar os códigos de natureza de receita específicos.
2.4.1.8.05.1.0	Transferências de Recursos Destinadas a Programas de Educação - Principal	Esta natureza é agregadora. Verificar os códigos de natureza de receita específicos.
2.4.1.8.05.1.1	Transferências de Recursos Destinadas a Programas de Educação - Principal	Legislação Específica
2.4.1.8.10.0.0	Transferências de Convênios da União e de suas Entidades	Esta natureza é agregadora. Verificar os códigos de natureza de receita específicos.
2.4.1.8.10.1.0	Transferências de Convênio da União para o Sistema Único de Saúde - SUS	Esta natureza é agregadora. Verificar os códigos de natureza de receita específicos.
2.4.1.8.10.1.1	Transferências de Convênio da União para o Sistema Único de Saúde - SUS - Principal	Lei nº 8.666/93
2.4.1.8.10.2.0	Transferências de Convênio da União destinadas a Programas de Educação	Esta natureza é agregadora. Verificar os códigos de natureza de receita específicos.
2.4.1.8.10.2.1	Transferências de Convênio da União destinadas a Programas de Educação - Principal	Lei nº 8.666/93
2.4.1.8.10.5.0	Transferências de Convênios da União destinadas a Programas de Saneamento Básico	Esta natureza é agregadora. Verificar os códigos de natureza de receita específicos.
2.4.1.8.10.5.1	Transferências de Convênios da União destinadas a Programas de Saneamento Básico - Principal	Lei nº 8.666/93
2.4.1.8.10.7.0	Transferências de Convênios da União destinadas a Programas de Infraestrutura em Transporte	Esta natureza é agregadora. Verificar os códigos de natureza de receita específicos.
2.4.1.8.10.7.1	Transferências de Convênios da União destinadas a Programas de Infraestrutura em Transporte - Principal	Lei nº 8.666/93
2.4.1.8.10.9.0	Outras Transferências de Convênios da União	Esta natureza é agregadora. Verificar os códigos de natureza de receita específicos.
2.4.1.8.10.9.1	Outras Transferências de Convênios da União - Principal	Lei nº 8.666/93
2.4.1.8.99.0.0	Outras Transferências da União	Esta natureza é agregadora. Verificar os códigos de natureza de receita específicos.
2.4.1.8.99.1.0	Outras Transferências da União	Esta natureza é agregadora. Verificar os códigos de natureza de receita específicos.
2.4.1.8.99.1.1	Outras Transferências da União - Principal	Lei nº 8.666/93
2.4.2.0.00.0.0	Transferências dos Estados e do Distrito Federal e de suas Entidades	Esta natureza é agregadora. Verificar os códigos de natureza de receita específicos.
2.4.2.8.00.0.0	Transferências dos Estados, Distrito Federal, e de suas Entidades	Portaria Interministerial STN/SDF nº 5/2015
2.4.2.8.03.0.0	Transferências de Recursos do Sistema Único de Saúde - SUS	Esta natureza é agregadora. Verificar os códigos de natureza de receita específicos.
2.4.2.8.03.1.0	Transferências de Recursos do Sistema Único de Saúde - SUS	Esta natureza é agregadora. Verificar os códigos de natureza de receita específicos.
2.4.2.8.03.1.1	Transferências de Recursos do Sistema Único de Saúde - SUS - Principal	Lei nº 8.666/93
2.4.2.8.05.0.0	Transferências de Recursos Destinadas a Programas de Educação	Esta natureza é agregadora. Verificar os códigos de natureza de receita específicos.
2.4.2.8.05.1.0	Transferências de Recursos Destinadas a Programas de Educação	Esta natureza é agregadora. Verificar os códigos de natureza de receita específicos.
2.4.2.8.05.1.1	Transferências de Recursos Destinadas a Programas de Educação - Principal	Lei nº 8.666/93
2.4.2.8.10.0.0	Transferências de Convênios dos Estados e do Distrito Federal e de suas Entidades	Esta natureza é agregadora. Verificar os códigos de natureza de receita específicos.
2.4.2.8.10.1.0	Transferências de Convênios dos Estados para o Sistema Único de Saúde - SUS	Esta natureza é agregadora. Verificar os códigos de natureza de receita específicos.
2.4.2.8.10.1.1	Transferências de Convênios dos Estados para o Sistema Único de Saúde - SUS - Principal	Lei nº 8.666/93
2.4.2.8.10.2.0	Transferências de Convênios dos Estados destinadas a Programas de Educação	Esta natureza é agregadora. Verificar os códigos de natureza de receita específicos.
2.4.2.8.10.2.1	Transferências de Convênios dos Estados destinadas a Programas de Educação - Principal	Lei nº 8.666/93
2.4.2.8.10.5.0	Transferências de Convênios dos Estados destinadas a Programas de Saneamento Básico	Esta natureza é agregadora. Verificar os códigos de natureza de receita específicos.
2.4.2.8.10.5.1	Transferências de Convênios dos Estados destinadas a Programas de Saneamento Básico - Principal	Lei nº 8.666/93
2.4.2.8.10.7.0	Transferências de Convênios dos Estados destinadas a Programas de Infraestrutura em Transporte	Esta natureza é agregadora. Verificar os códigos de natureza de receita específicos.

Natureza da Receita	Especificação	Amparo Legal
2.4.2.B.10.7.1	Transferências de Convênios dos Estados destinadas a Programas de Infraestrutura em Transporte - Principal	Lei nº 8.666/93
2.4.2.B.10.9.0	Outras Transferências de Convênio dos Estados	Esta natureza é agregadora. Verificar os códigos de natureza de receita específicos.
2.4.2.B.10.9.1	Outras Transferências de Convênio dos Estados - Principal	Lei nº 8.666/93
2.4.2.B.99.0.0	Outras Transferências dos Estados	Esta natureza é agregadora. Verificar os códigos de natureza de receita específicos.
2.4.2.B.99.1.0	Outras Transferências dos Estados	Esta natureza é agregadora. Verificar os códigos de natureza de receita específicos.
2.4.2.B.99.1.1	Outras Transferências dos Estados - Principal	Lei nº 8.666/93
2.4.3.0.00.0.0	Transferências dos Municípios e de suas Entidades	Esta natureza é agregadora. Verificar os códigos de natureza de receita específicos.
2.4.3.0.00.0.0	Transferências dos Municípios e de suas Entidades	Portaria Interministerial STN/SOF nº 5/2015
2.4.3.0.01.0.0	Transferências de Municípios a Consórcios Públicos	Esta natureza é agregadora. Verificar os códigos de natureza de receita específicos.
2.4.3.0.01.1.0	Transferências de Municípios a Consórcios Públicos	Esta natureza é agregadora. Verificar os códigos de natureza de receita específicos.
2.9.0.0.00.0.0	Outras Receitas de Capital	Esta natureza é agregadora. Verificar os códigos de natureza de receita específicos.
2.9.9.0.00.0.0	Demais Receitas de Capital	Esta natureza é agregadora. Verificar os códigos de natureza de receita específicos.
2.9.9.0.00.1.0	Demais Receitas de Capital	Esta natureza é agregadora. Verificar os códigos de natureza de receita específicos.
2.9.9.0.00.0.0	Demais Receitas de Capital Específicas de Estados, DF e Municípios	Portaria Interministerial STN/SOF nº 5/2015
2.9.9.0.01.0.0	Demais Receitas de Capital Específicas de E/DF/M	Esta natureza é agregadora. Verificar os códigos de natureza de receita específicos.
7.0.0.0.00.0.0	Receitas Correntes - Intra-Orcamentarias	Esta natureza é agregadora. Verificar os códigos de natureza de receita específicos.
7.2.0.0.00.0.0	Receitas De Contribuições - Intra-Orcamentarias	Esta natureza é agregadora. Verificar os códigos de natureza de receita específicos.
7.2.1.0.00.0.0	Contribuições Sociais - Intra-Orcamentarias	Esta natureza é agregadora. Verificar os códigos de natureza de receita específicos.
7.2.1.8.00.0.0	Contribuições Sociais - Intra-Orcamentarias	Esta natureza é agregadora. Verificar os códigos de natureza de receita específicos.
7.2.1.8.02.0.0	Contribuição de Parcelamento - Contribuição Servidor	Esta natureza é agregadora. Verificar os códigos de natureza de receita específicos.
7.2.1.8.02.1.0	Contribuição de Parcelamento - Contribuição Servidor	Esta natureza é agregadora. Verificar os códigos de natureza de receita específicos.
7.2.1.8.02.1.1	Contribuição de Parcelamento - Contribuição Servidor - Principal	Legislação Específica
7.2.1.8.02.1.2	Contribuição de Parcelamento - Contribuição Servidor - Multas e Juros	Legislação Específica
7.2.1.8.03.0.0	Contribuição Patronal de Servidor Ativo Civil para o RPPS	Esta natureza é agregadora. Verificar os códigos de natureza de receita específicos.
7.2.1.8.03.1.0	Contribuição Patronal de Servidor Ativo Civil para o RPPS	Esta natureza é agregadora. Verificar os códigos de natureza de receita específicos.
7.2.1.8.03.1.1	Contribuição Patronal de Servidor Ativo Civil para o RPPS - Principal	Legislação Específica
7.2.1.8.03.1.2	Contribuição Patronal de Servidor Ativo Civil para o RPPS - Multas e Juros	Legislação Específica
7.2.1.8.04.0.0	Contribuição de Parcelamento - Contribuição Patronal	Esta natureza é agregadora. Verificar os códigos de natureza de receita específicos.
7.2.1.8.04.1.0	Contribuição de Parcelamento - Contribuição Patronal	Esta natureza é agregadora. Verificar os códigos de natureza de receita específicos.
7.2.1.8.04.1.1	Contribuição de Parcelamento - Contribuição Patronal - Principal	Legislação Específica
7.9.9.0.01.1.1	Aportes Periódicos para Amortização de Déficit Atuarial do RPPS - Principal - Intra-Orcamentária	Legislação Específica





## Município de Tacaimbó

Estado de Pernambuco

### TABELA EXPLICATIVA DA EVOLUÇÃO DA DESPESA

CÓDIGO	DISCRIMINAÇÃO DA DESPESA	REALIZADA EM 2019	ORÇADA EM 2020	ORÇADA EM 2021
<b>3.0.00.00</b>	<b>DESPESAS CORRENTES</b>	<b>27.391.164,38</b>	<b>29.200.000,00</b>	<b>30.737.000,00</b>
3.1.00.00	Pessoal e Encargos Sociais	16.832.249,96	18.527.000,00	18.232.000,00
3.2.00.00	Juros e Encargos da Dívida	-	-	-
3.3.00.00	Outras Despesas Correntes	10.558.914,42	10.673.000,00	12.505.000,00
<b>4.0.00.00</b>	<b>DESPESAS DE CAPITAL</b>	<b>881.516,17</b>	<b>6.600.000,00</b>	<b>4.804.000,00</b>
4.4.00.00	Investimentos	715.257,80	5.900.000,00	4.600.000,00
4.5.00.00	Inversões Financeiras	-	-	-
4.6.00.00	Amortização da Dívida	166.258,37	700.000,00	204.000,00
<b>9.9.99.99</b>	<b>RESERVA DE CONTINGÊNCIA</b>	<b>-</b>	<b>1.400.000,00</b>	<b>1.479.000,00</b>
	DESPESAS CORRENTES INTRAORÇAMENTÁRIAS	-	-	-
	DESPESAS DE CAPITAL INTRAORÇAMENTÁRIAS	-	-	-
<b>TOTAL GERAL</b>		<b>28.272.680,55</b>	<b>37.200.000,00</b>	<b>37.020.000,00</b>



## Município de Tacaimbó

Estado de Pernambuco

### Representação Gráfica das Receitas por Origem

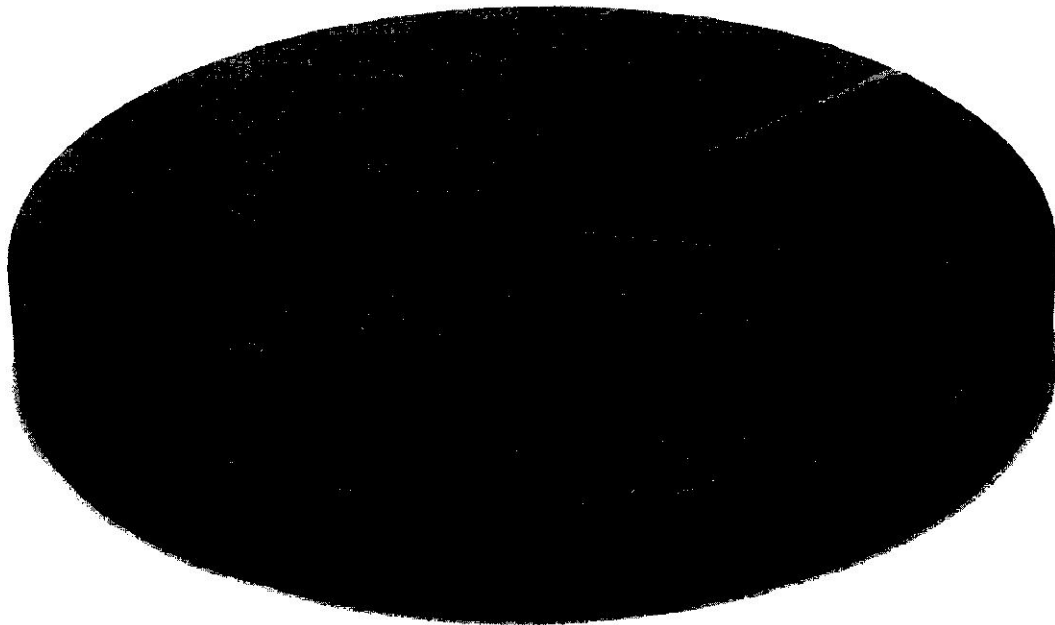

- |                            |                             |                              |
|----------------------------|-----------------------------|------------------------------|
| ■ RECEITA TRIBUTÁRIA       | ■ RECEITAS DE CONTRIBUIÇÕES | ■ RECEITA PATRIMONIAL        |
| ■ RECEITA AGROPECUÁRIA     | ■ RECEITA INDUSTRIAL        | ■ RECEITA DE SERVIÇOS        |
| ■ TRANSFERÊNCIAS CORRENTES | ■ OUTRAS RECEITAS CORRENTES | ■ OPERAÇÕES DE CRÉDITO       |
| ■ ALIENAÇÃO DE BENS        | ■ TRANSFERÊNCIA DE CAPITAL  | ■ OUTRAS RECEITAS DE CAPITAL |



**Município de Tacaimbó**  
Estado de Pernambuco

## Composição da Receita Municipal

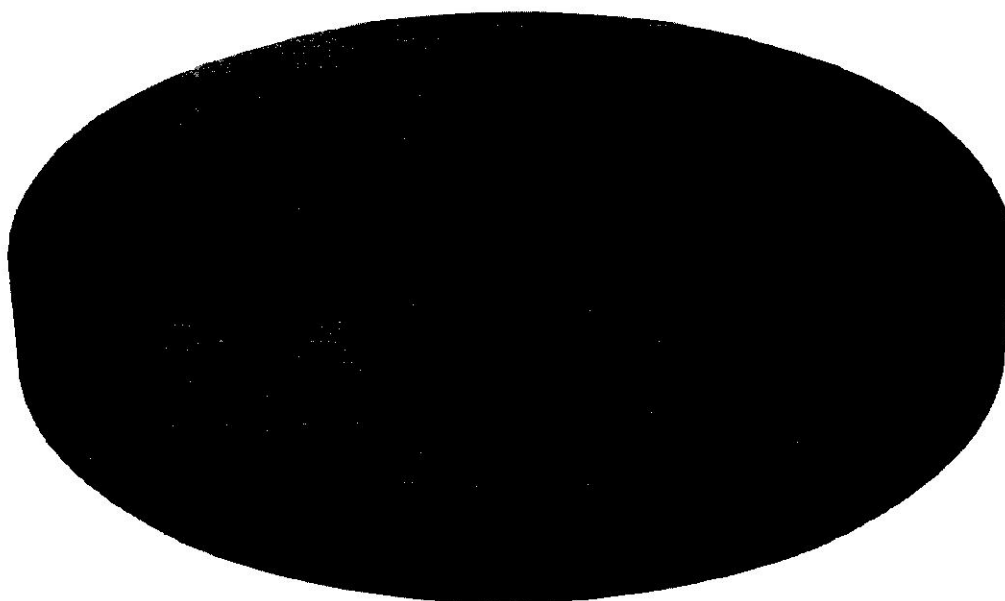

- TOTAL DAS RECEITAS CORRENTES
- TOTAL DAS RECEITAS DE CAPITAL
- TOTAL DAS RECEITAS INTRA-ORÇAMENTÁRIAS



Município de Tacaimbó  
Estado de Pernambuco

Relação das Fontes de Recursos no Orçamento 2021

Código	Id. Uso	Descrição	Valor	Percentual
1	0.1.00	MSC - 1.001.0000 - Recursos Próprios	11.946.400,00	32,27%
2	0.1.01	MSC - 1.111.0000 - Impostos e Transferências MDE	2.518.000,00	6,80%
3	0.1.02	MSC - 1.211.0000 - Receita de Imp e de Transferência de Imp - Saúde	3.117.600,00	8,42%
9	0.1.35	MSC - 1.311.0000 - Recursos Transferidos pelo FNAS	635.000,00	1,72%
10	0.1.36	MSC - 1.120.0000 - Salário Educação	450.000,00	1,22%
11	0.1.45	MSC - 1.121.0000 - PDDE - Programa Dinheiro Direto na Escola	5.000,00	0,01%
12	0.1.43	MSC - 1.122.0000 - PNAE - Programa Nacional de Alimentação Escolar	355.000,00	0,96%
13	0.1.44	MSC - 1.123.0000 - PNATE - Programa Nacional de Transporte	170.000,00	0,46%
14	0.1.37	MSC - 1.124.0000 - Outras Transferências do FNDE	395.000,00	1,07%
15	0.1.32	MSC - 1.125.0000 - Convênio Educação	70.000,00	0,19%
16	0.1.33	MSC - 1.220.0000 - Convênios Saúde	70.000,00	0,19%
17	0.1.35	MSC - 1.312.0000 - Convênios Assistência Social	120.000,00	0,32%
18	0.1.34	MSC - 1.510.0000 - Outros Convênios	1.735.000,00	4,69%
21	0.1.83	MSC - 1.920.0000 - Outras Operações de Crédito	100.000,00	0,27%
24	0.1.89	MSC - 1.930.0000 - Alienação de Bens	50.000,00	0,14%
36	0.1.65	MSC - 1.520.0000 - FEAS - Fundo Estadual de Assistência Social	66.000,00	0,18%
37	0.1.68	MSC - 1.520.0000 - FEM - Fundo de Desenvolvimento Municipal	530.000,00	1,43%
40	0.1.35	MSC - 1.311.0000 - Fundo Nacional de Assistência Social - COVID-19	20.000,00	0,05%
41	0.1.62	MSC - 1.520.0000 - PETE - Programa Estadual de Transporte Escolar	150.000,00	0,41%
42	0.1.38	MSC - 1.214.0000 - Bloco de Custeio das Ações e Serviços Públicos de Saúde - União	2.980.000,00	8,05%
43	0.1.38	MSC - 1.215.0000 - Bloco de Investimentos das Ações e Serviços Públicos de Saúde - União	1.200.000,00	3,24%
44	0.1.67	MSC - 1.213.0000 - Bloco de Custeio das Ações e Serviços Públicos de Saúde - Estado	70.000,00	0,19%
47	0.1.38	MSC - 1.214.2100 - Governo Federal - COVID-19 (SUS)	50.000,00	0,14%
54	0.1.18	MSC - 1.112.0000 - Fundeb - Profissionais do Magistério	5.540.500,00	14,97%
55	0.1.19	MSC - 1.113.0000 - Fundeb - Outras Despesas	2.374.500,00	6,41%
56	0.1.18	MSC - 1.114.0000 - Complementação da União ao Fundeb - Magistério	700.000,00	1,89%
57	0.1.19	MSC - 1.115.0000 - Complementação da União ao Fundeb - Outras Despesas	300.000,00	0,81%
58	0.1.80	MSC - 1.940.0000 - Governo Federal - COVID-19 (CULTURA)	30.000,00	0,08%
1003	0.1.00	MSC - 1.910.0000 - Outras Despesas Correntes - Recursos Vinculados	768.000,00	2,07%
1301	0.1.00	MSC - 1.910.0000 - Pessoal e Encargos - Recursos Próprios	31.875,00	0,09%
1304	0.1.00	MSC - 1.910.0000 - Outras Despesas Correntes - Recursos Próprios	465.000,00	1,26%
1304	0.1.00	MSC - 1.910.0000 - Investimento - Recursos Próprios	7.125,00	0,02%
<b>TOTAL</b>			<b>37.020.000,00</b>	<b>100,00%</b>





## Município de Tacaimbó

Estado de Pernambuco

### TABELA EXPLICATIVA DA EVOLUÇÃO DA DESPESA

CÓDIGO	DISCRIMINAÇÃO DA DESPESA	REALIZADA EM 2019	ORÇADA EM 2020	ORÇADA EM 2021
<b>3.0.00.00</b>	<b>DESPESAS CORRENTES</b>	<b>27.391.164,38</b>	<b>29.200.000,00</b>	<b>30.737.000,00</b>
3.1.00.00	Pessoal e Encargos Sociais	16.832.249,96	18.527.000,00	18.232.000,00
3.2.00.00	Juros e Encargos da Dívida	-	-	-
3.3.00.00	Outras Despesas Correntes	10.558.914,42	10.673.000,00	12.505.000,00
<b>4.0.00.00</b>	<b>DESPESAS DE CAPITAL</b>	<b>881.516,17</b>	<b>6.600.000,00</b>	<b>4.804.000,00</b>
4.4.00.00	Investimentos	715.257,80	5.900.000,00	4.600.000,00
4.5.00.00	Inversões Financeiras	-	-	-
4.6.00.00	Amortização da Dívida	166.258,37	700.000,00	204.000,00
<b>9.9.99.99</b>	<b>RESERVA DE CONTINGÊNCIA</b>	<b>-</b>	<b>1.400.000,00</b>	<b>1.479.000,00</b>
	DESPESAS CORRENTES INTRAORÇAMENTÁRIAS	-	-	-
	DESPESAS DE CAPITAL INTRAORÇAMENTÁRIAS	-	-	-
<b>TOTAL GERAL</b>		<b>28.272.680,55</b>	<b>37.200.000,00</b>	<b>37.020.000,00</b>



## Município de Tacaimbó

Estado de Pernambuco

### Distribuição do Orçamento por Órgãos e Fundos Especiais

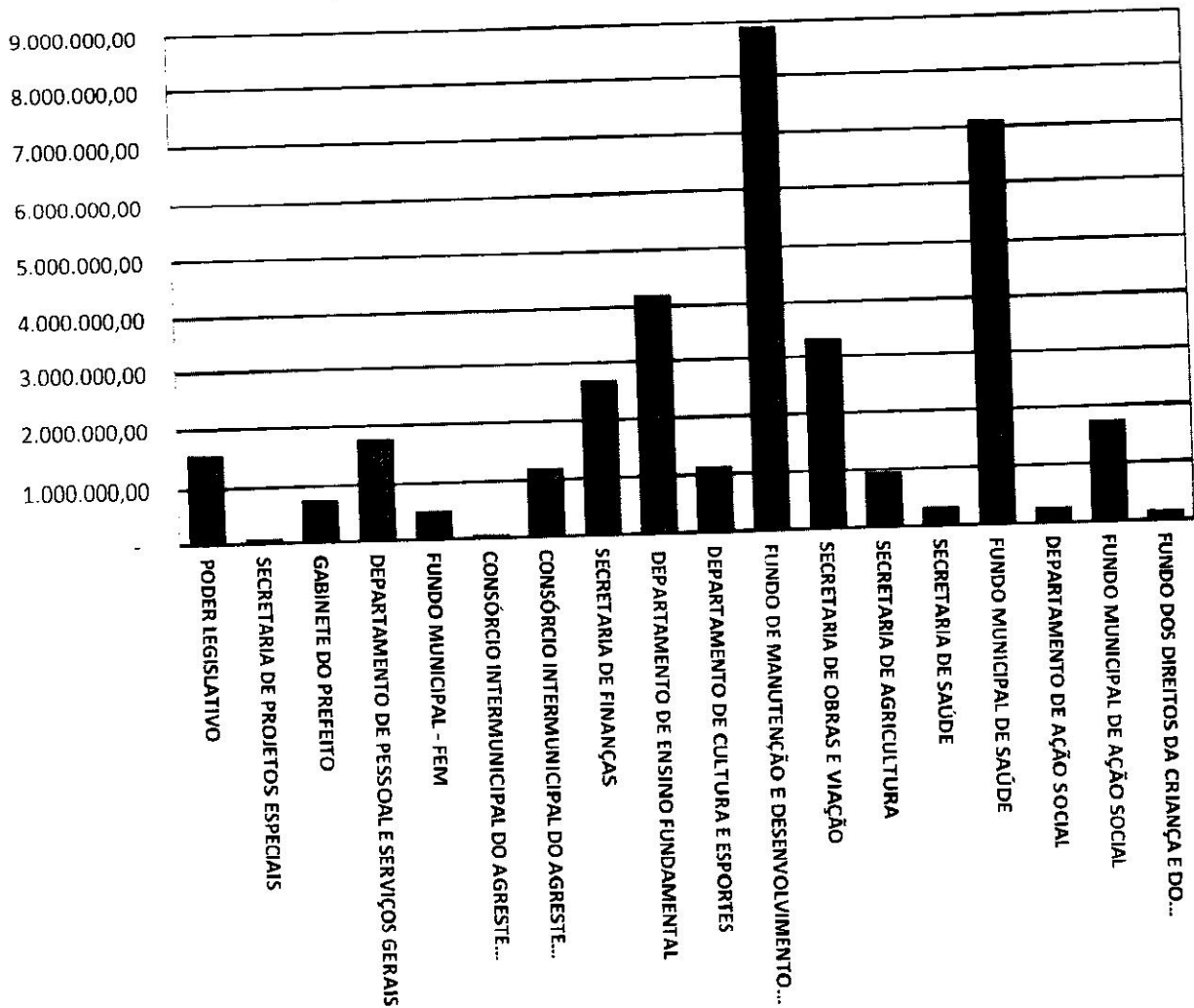



**Município de Tacaimbó**  
Estado de Pernambuco

Exercício de 2021

**DESPESAS POR GRUPO DE NATUREZA**

Categoria	Despesa	Valor	%
3.1.00.00.00.00	PESSOAL E ENCARGOS SOCIAIS	18.232.000,00	49,25%
3.2.00.00.00.00	JUROS E ENCARGOS DA DÍVIDA	-	0,00%
3.3.00.00.00.00	OUTRAS DESPESAS CORRENTES	12.505.000,00	33,78%
4.4.00.00.00.00	INVESTIMENTOS	4.600.000,00	12,43%
4.5.00.00.00.00	INVERSÕES FINANCEIRAS	-	0,00%
4.6.00.00.00.00	AMORTIZAÇÃO DA DÍVIDA	204.000,00	0,55%
9.9.00.00.00.00	RESERVA DE CONTINGÊNCIA	1.479.000,00	4,00%
	<b>TOTAL</b>	<b>37.020.000,00</b>	<b>100,00%</b>

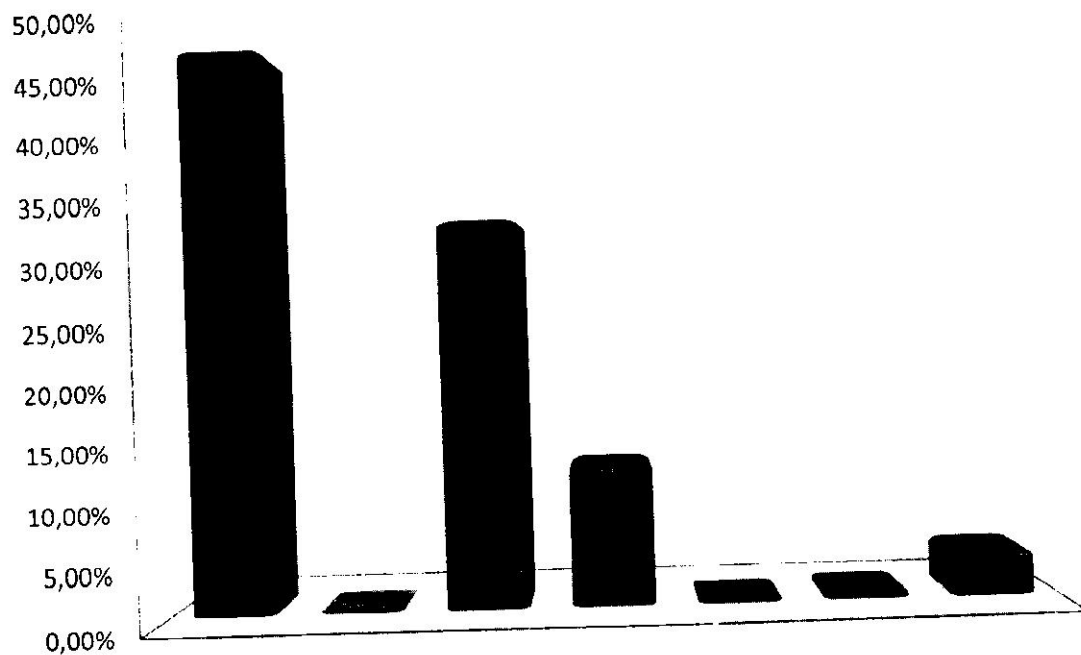

- PESSOAL E ENCARGOS SOCIAIS
- JUROS E ENCARGOS DA DÍVIDA
- OUTRAS DESPESAS CORRENTES
- INVESTIMENTOS
- INVERSÕES FINANCEIRAS
- AMORTIZAÇÃO DA DÍVIDA
- RESERVA DE CONTINGÊNCIA

*[Handwritten signature]*





**Município de Tacaimbó**  
Estado de Pernambuco

## Distribuição das Despesas por Função

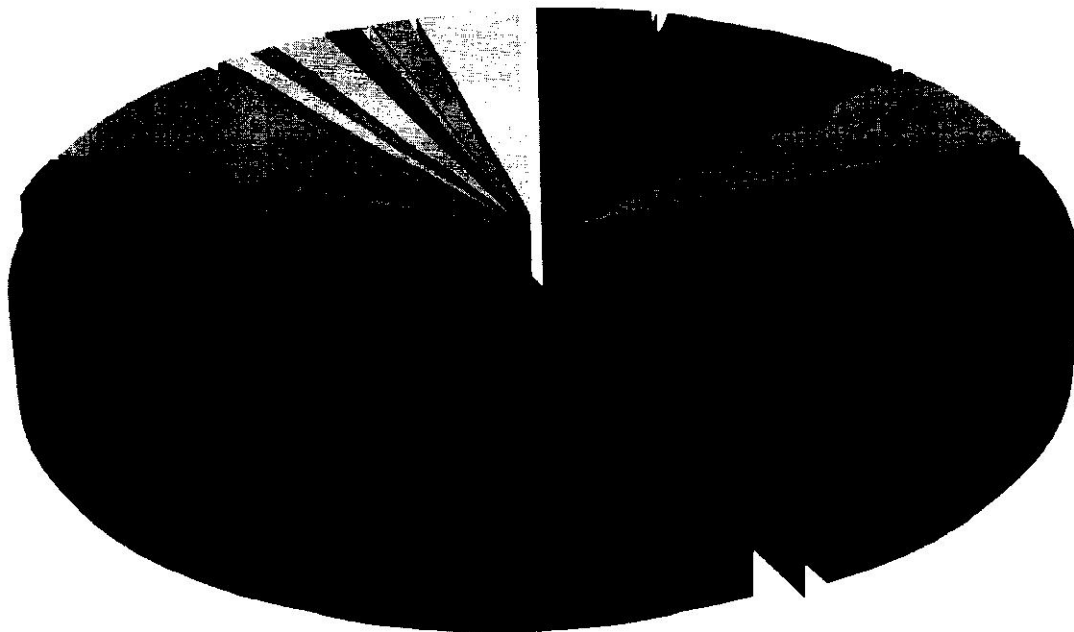

- 01 - LEGISLATIVA
- 04 - ADMINISTRAÇÃO
- 09 - PREVIDÊNCIA SOCIAL
- 12 - EDUCAÇÃO
- 15 - URBANISMO
- 18 - GESTÃO AMBIENTAL
- 21 - ORGANIZAÇÃO AGRÁRIA
- 24 - COMUNICAÇÕES
- 27 - DESPORTO E LAZER

- 02 - JUDICIÁRIA
- 06 - SEGURANÇA PÚBLICA
- 10 - SAÚDE
- 13 - CULTURA
- 16 - HABITAÇÃO
- 19 - CIÊNCIA E TECNOLOGIA
- 22 - INDÚSTRIA
- 25 - ENERGIA
- 28 - ENCARGOS ESPECIAIS

- 03 - ESSENCIAL À JUSTIÇA
- 08 - ASSISTÊNCIA SOCIAL
- 11 - TRABALHO
- 14 - DIREITOS DA CIDADANIA
- 17 - SANEAMENTO
- 20 - AGRICULTURA
- 23 - COMÉRCIO E SERVIÇOS
- 26 - TRANSPORTE
- RESERVA DE CONTINGÊNCIA

*Handwritten signature*

**Relatório da Despesa LOA por Função**

		Valores em R\$ - LDO
		2021
1	Legislativa	1.557.000,00
2	Judiciária	4.000,00
4	Administração	3.329.900,00
6	Segurança Pública	21.000,00
8	Assistência Social	2.241.000,00
10	Saúde	8.683.600,00
12	Educação	13.117.000,00
13	Cultura	879.000,00
14	Direitos da Cidadania	104.000,00
15	Urbanismo	3.014.000,00
16	Habituação	70.000,00
17	Saneamento	395.000,00
18	Gestão Ambiental	259.500,00
19	Ciência e Tecnologia	32.000,00
20	Agricultura	734.000,00
22	Indústria	25.000,00
23	Comércio e Serviços	21.000,00
25	Energia	227.000,00
26	Transporte	132.000,00
27	Desporto e Lazer	167.000,00
28	Encargos Especiais	528.000,00
99	Reserva de Contingência	1.479.000,00
<b>Total Geral</b>		<b>37.020.000,00</b>

  
 Alvaro Alcantara Marques da Silva  
 CPF: 028.896.344-00  
 Prefeito Constitucional  
 Tacaimbó-PE

**ALVARO ALCANTARA MARQUES DA SILVA**

PREFEITO  
 CPF: 028.896.344-00

## Relatório da Despesa LOA por SubFunção

2021  
Valores em R\$ - LDO

Subfunção	Valores em R\$ - LDO
31 Ação Legislativa	1.557.000,00
62 Defesa do Interesse Público no Processo Judiciário	27.000,00
91 Defesa da Ordem Jurídica	8.000,00
122 Administração Geral	8.102.000,00
123 Administração Financeira	45.700,00
124 Controle Interno	90.000,00
126 Tecnologia da Informação	8.000,00
128 Formação de Recursos Humanos	58.000,00
131 Comunicação Social	11.000,00
182 Defesa Civil	19.000,00
183 Informação e Inteligência	6.000,00
241 Assistência ao Idoso	15.000,00
242 Assistência ao Portador de Deficiência	9.000,00
243 Assistência à Criança e ao Adolescente	324.000,00
244 Assistência Comunitária	1.226.000,00
301 Atenção Básica	4.535.500,00
302 Assistência Hospitalar e Ambulatorial	1.502.500,00
303 Suporte Profilático e Terapêutico	220.300,00
304 Vigilância Sanitária	204.000,00
305 Vigilância Epidemiológica	189.500,00
306 Alimentação e Nutrição	415.000,00
333 Empregabilidade	7.000,00
361 Ensino Fundamental	11.551.000,00
362 Ensino Médio	220.000,00
363 Ensino Profissional	20.000,00
364 Ensino Superior	14.000,00
365 Educação Infantil	824.000,00
366 Educação de Jovens e Adultos	56.000,00
367 Educação Especial	22.000,00
392 Difusão Cultural	849.000,00
422 Direitos Individuais, Coletivos e Difusos	109.000,00
451 Infra-Estrutura Urbana	1.103.000,00
452 Serviços Urbanos	160.500,00
482 Habitação Urbana	70.000,00
512 Saneamento Básico Urbano	395.000,00
541 Preservação e Conservação Ambiental	116.000,00
543 Recuperação de Áreas Degradadas	54.000,00
544 Recursos Hídricos	43.000,00
573 Difusão do Conhecimento Científico e Tecnológico	24.000,00
605 Abastecimento	108.000,00
608 Promoção da Produção Agropecuária	196.000,00
661 Promoção Industrial	25.000,00
691 Promoção Comercial	21.000,00
695 Turismo	4.000,00
752 Energia Elétrica	227.000,00
782 Transporte Rodoviário	55.000,00
812 Desporto Comunitário	92.000,00
813 Lazer	75.000,00
843 Serviço da Dívida Interna	203.000,00
846 Outros Encargos Especiais	325.000,00
999 Reserva de Contingência	1.479.000,00

### Relatório da Despesa LOA por SubFunção

Subfunção	Valores em R\$ - LDO
<b>Total Geral</b>	<b>37.020.000,00</b>

Subfunção

Total Geral

2021

37.020.000,00



ALVARO ALCANTARA MARQUES DA SILVA  
CPF: 028.896.344-00  
Prefeito Constitucional  
Tacaimbó, PE  
Prefeitura Municipal de Tacaimbó

**ALVARO ALCANTARA MARQUES DA SILVA**  
PREFEITO  
CPF: 028.896.344-00



Município de Tacaimbó  
DEMONSTRATIVO DAS RECEITAS E DESPESAS COM MANUTENÇÃO  
E DESENVOLVIMENTO DO ENSINO  
(ART. 212 - CONSTITUIÇÃO FEDERAL - 1988)

FONTES DE FINANCIAMENTO DA EDUCAÇÃO BÁSICA	
RECEITA PREVISTA RESULTANTE DE IMPOSTOS E TRANSFERÊNCIAS	
Discriminação	Valor em R\$ %
IMPOSTOS MUNICIPAIS	1.005.000,00 4,89
DÍVIDA ATIVA	97.000,00 0,47
MULTA E JUROS DE MORA DOS TRIBUTOS E DÍVIDA ATIVA TRIBUTÁRIA	8.000,00 0,04
<b>SUBTOTAL</b>	<b>1.110.000,00 5,40</b>
<b>TRANSFERÊNCIAS DA UNIÃO</b>	<b>15.355.000,00 74,59</b>
FPM	15.325.000,00 74,54
ITR	5.000,00 0,02
LC 87/96	5.000,00 0,02
<b>TRANSFERÊNCIAS DO ESTADO</b>	<b>4.115.000,00 20,01</b>
IPVA	350.000,00 1,70
ICMS	3.750.000,00 18,24
IP1	15.000,00 0,07
<b>SUBTOTAL DAS TRANSFERÊNCIAS</b>	<b>19.450.000,00 94,60</b>
<b>TOTAL DAS RECEITAS</b>	<b>20.560.000,00 100,00</b>
<b>TRANSFERÊNCIAS DE RECURSOS DO FUNDEB</b>	<b>7.900.000,00</b>
TRANSFERÊNCIAS DE RECURSOS DA COMPLEMENTAÇÃO AO FUNDEB	1.000.000,00
RENDIMENTOS DE APLICAÇÃO FINANCEIRA DO FUNDEB	15.000,00
(-) DEDUÇÃO P/ FORM. DO FUNDEB	(3.650.000,00)
TRANSF. LÍQUIDA DO FUNDEB	5.265.000,00
OUTRAS REC. VINC. EDUCAÇÃO, EXCETO PNAE	1.025.000,00

Nota: Segue abaixo a relação das subfunções não consideradas para fins de limite Constitucional:

12.306 ALIMENTAÇÃO E NUTRIÇÃO	12.362 ENSINO MÉDIO	12.363 ENSINO PROFISSIONAL	12.364 ENSINO SUPERIOR
-------------------------------	---------------------	----------------------------	------------------------

APLICAÇÃO NA MANUTENÇÃO E DESENVOLVIMENTO DA EDUCAÇÃO BÁSICA	
DESPA ORÇADA COM MANUTENÇÃO E DESENVOLVIMENTO DO ENSINO POR SUBFUNÇÃO	
Discriminação	Valor em R\$ %
12.306 ALIMENTAÇÃO E NUTRIÇÃO	410.000,00 3,13
12.361 ENSINO FUNDAMENTAL	11.551.000,00 88,06
12.362 ENSINO MÉDIO	220.000,00 1,68
12.363 ENSINO PROFISSIONAL	20.000,00 0,15
12.364 ENSINO SUPERIOR	14.000,00 0,11
12.365 EDUCAÇÃO INFANTIL	824.000,00 6,28
12.366 EDUCAÇÃO DE JOVENS E ADULTOS	56.000,00 0,43
12.367 EDUCAÇÃO ESPECIAL	22.000,00 0,17
<b>DESPA TOTAL COM EDUCAÇÃO</b>	<b>13.117.000,00 100,00</b>
<b>SUBTOTAL</b>	<b>13.117.000,00 63,80%</b>
(-) TRANSFÊNCIA LÍQUIDA DO FUNDEB	5.265.000,00
(-) RECEITAS VINCULADAS A EDUCAÇÃO, EXCETO PNAE.	1.025.000,00
(-) DESPESAS NÃO CONSIDERADAS NO LIMITE CONSTITUCIONAL	654.000,00
<b>DESPESAS COM AÇÕES TÍPICAS DE MDE</b>	<b>6.163.000,00 29,98%</b>

*(Handwritten signature)*



## Município de Tacaimbó

Estado de Pernambuco

### DEMONSTRATIVO DO FUNDEB (Emenda constitucional 108/2020)

#### Distribuição da Despesa do FUNDEB

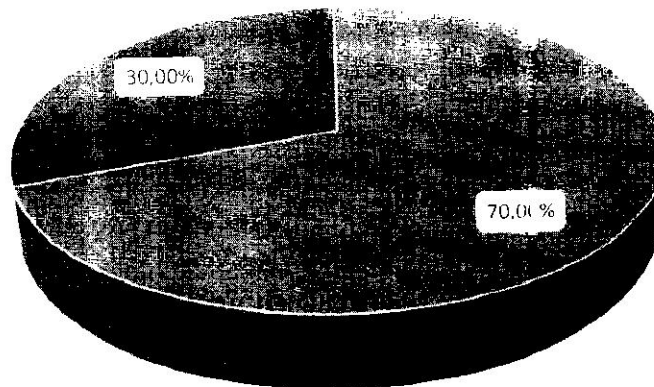

■ FUNDEB MAGISTÉRIO%   ■ FUNDEB OUTRAS DESPESAS

#### Distribuição da Despesa do FUNDEB Complementação

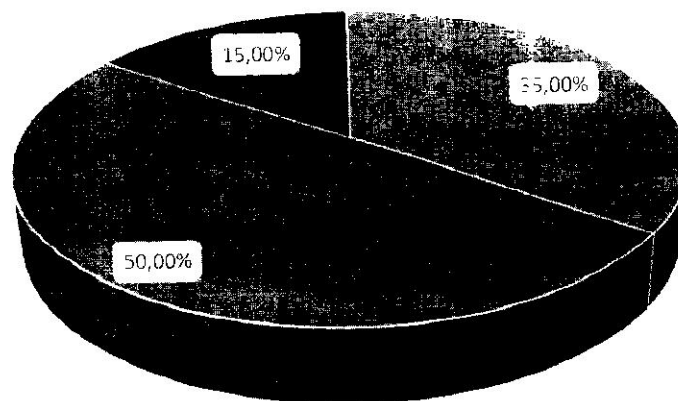

■ FUNDEB COMP. EMENTAÇÃO (Ensino Fundamental)   ■ FUNDEB COMP. EMENTAÇÃO (Educação Infantil)  
■ FUNDEB COMP. EMENTAÇÃO (Despesas de Capital)



Município de Tacaimbó

DEMONSTRATIVO DA RECEITA DE IMPOSTOS E DAS DESPESAS PRÓPRIAS COM SAÚDE

(Art. 7º da Lei Complementar 141 de 13 de janeiro de 2012)

FONTES DE FINANCIAMENTO DA SAÚDE		
RECEITA PREVISTA RESULTANTE DE IMPOSTOS E TRANSFERÊNCIAS		
Discriminação	Valor em R\$	%
IMPOSTOS MUNICIPAIS	1.005.000,00	5,19
DÍVIDA ATIVA	97.000,00	0,50
MULTA E JUROS DE MORA DOS TRIBUTOS E DÍVIDA ATIVA TRIBUTÁRIA	8.000,00	0,00
<b>SUBTOTAL</b>	<b>1.110.000,00</b>	<b>5,73</b>
<b>TRANSFERÊNCIAS DA UNIÃO</b>	<b>14.135.000,00</b>	<b>73,01</b>
FPM	14.125.000,00	72,96
ITR	5.000,00	0,00
LC 87/96	5.000,00	0,11
<b>TRANSFERÊNCIAS DO ESTADO</b>	<b>4.115.000,00</b>	<b>21,25</b>
IPVA	350.000,00	1,81
ICMS	3.750.000,00	0,00
IPI	15.000,00	0,34
<b>SUBTOTAL DAS TRANSFERÊNCIAS</b>	<b>18.250.000,00</b>	<b>94,27</b>
<b>TOTAL DAS RECEITAS</b>	<b>19.360.000,00</b>	<b>100,00</b>
TRANSE. DE RECURSOS DO SUS		
	4.370.000,00	

APLICAÇÃO EM AÇÕES E SERVIÇOS DE SAÚDE		
DESPESA DESTINADA ÀS AÇÕES E SERVIÇOS PÚBLICOS DE SAÚDE		
Discriminação	Valor em R\$	%
10.122 ADMINISTRAÇÃO GERAL	2.007.800,00	26,84
10.301 ATENÇÃO BÁSICA	3.927.500,00	52,50
10.302 ASSISTÊNCIA HOSPITALAR E AMBULATORIAL	942.500,00	12,60
10.303 SUPORTE PROFISSIONAL E TERAPEÚTICO	210.300,00	2,81
10.304 VIGILÂNCIA SANITÁRIA	204.000,00	2,73
10.305 VIGILÂNCIA EPIDEMIOLÓGICA	189.500,00	2,53
<b>DESPESA TOTAL COM SAÚDE</b>	<b>7.481.600,00</b>	<b>100,00</b>
(-) TRANSF. DE RECURSOS DO SUS		
	4.370.000,00	
<b>DESPESAS COM AÇÕES E SERVIÇOS DE SAÚDE</b>	<b>3.111.600,00</b>	<b>16,07%</b>

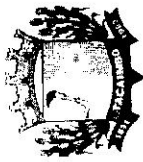

**DEMONSTRATIVO DOS RECURSOS DESTINADOS À  
CRIANÇA E AO ADOLESCENTE**

RECEITA ORÇAMENTÁRIA PREVISTA NESTE ORÇAMENTO	
Discriminação	Valor em R\$ %
RECEITAS CORRENTES	32.870.000,00 88,79%
RECEITAS DE CAPITAL	4.150.000,00 11,21%
<b>TOTAL DAS RECEITAS</b>	<b>37.020.000,00 100,00%</b>

DESPESA DESTINADA PARA ASSISTÊNCIA À CRIANÇA E AO ADOLESCENTE	
Discriminação	Valor em R\$ %
08.243 ASSIST. À CRIANÇA E AO ADOLESCENTE	324.000,00 0,88%
<b>TOTAL APLICADO</b>	<b>324.000,00 0,88%</b>

*[Handwritten signature]*



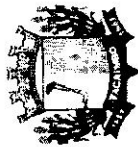

Município de Tacaimbó  
DEMONSTRATIVO DOS RECURSOS DESTINADOS À  
RESERVA DE CONTINGÊNCIA

RECEITA CORRENTE PREVISTA NESTE ORÇAMENTO		
Discriminação	Valor em R\$	%
RECEITAS CORRENTES	32.870.000,00	100,00%
<b>TOTAL DAS RECEITAS</b>	<b>32.870.000,00</b>	<b>100,00%</b>

DESPA DESTINADA A RESERVA DE CONTINGÊNCIA		
Discriminação	Valor em R\$	%
RESERVA DE CONTINGÊNCIA	1.479.000,00	4,50%
<b>TOTAL APLICADO</b>	<b>1.479.000,00</b>	<b>4,50%</b>

**Relatório da Despesa LOA por Função**

Valores em R\$ - LDO 2021

Função	Valores em R\$ - LDO 2021
1 Legislativa	1.557.000,00
2 Judiciária	4.000,00
4 Administração	3.329.900,00
6 Segurança Pública	21.000,00
8 Assistência Social	2.241.000,00
10 Saúde	8.683.600,00
12 Educação	13.117.000,00
13 Cultura	879.000,00
14 Direitos da Cidadania	104.000,00
15 Urbanismo	3.014.000,00
16 Habitação	70.000,00
17 Saneamento	395.000,00
18 Gestão Ambiental	259.500,00
19 Ciência e Tecnologia	32.000,00
20 Agricultura	734.000,00
22 Indústria	25.000,00
23 Comércio e Serviços	21.000,00
25 Energia	227.000,00
26 Transporte	132.000,00
27 Desporto e Lazer	167.000,00
28 Encargos Especiais	528.000,00
99 Reserva de Contingência	1.479.000,00
<b>Total Geral</b>	<b>37.020.000,00</b>

*(Assinatura)*  
 Alvaro Alcantara Marques da Silva  
 CPF: 028.896.344-00  
 Prefeito Constitucional  
 Tacaimbó/PE  
 Prefeitura Municipal de Tacaimbó

**ALVARO ALCANTARA MARQUES DA SILVA**  
 PREFEITO  
 CPF: 028.896.344-00

**Relatório da Despesa LOA por SubFunção**

**2021**  
**Valores em R\$ - LDO**

Subfunção	Valores em R\$ - LDO
31 Ação Legislativa	1.557.000,00
62 Defesa do Interesse Público no Processo Judiciário	27.000,00
91 Defesa da Ordem Jurídica	8.000,00
122 Administração Geral	8.102.000,00
123 Administração Financeira	45.700,00
124 Controle Interno	90.000,00
126 Tecnologia da Informação	8.000,00
128 Formação de Recursos Humanos	58.000,00
131 Comunicação Social	11.000,00
182 Defesa Civil	19.000,00
183 Informação e Inteligência	6.000,00
241 Assistência ao Idoso	15.000,00
242 Assistência ao Portador de Deficiência	9.000,00
243 Assistência à Criança e ao Adolescente	324.000,00
244 Assistência Comunitária	1.226.000,00
301 Atenção Básica	4.535.500,00
302 Assistência Hospitalar e Ambulatorial	1.502.500,00
303 Suporte Profilático e Terapêutico	220.300,00
304 Vigilância Sanitária	204.000,00
305 Vigilância Epidemiológica	189.500,00
306 Alimentação e Nutrição	415.000,00
333 Empregabilidade	7.000,00
361 Ensino Fundamental	11.551.000,00
362 Ensino Médio	220.000,00
363 Ensino Profissional	20.000,00
364 Ensino Superior	14.000,00
365 Educação Infantil	824.000,00
366 Educação de Jovens e Adultos	56.000,00
367 Educação Especial	22.000,00
392 Difusão Cultural	849.000,00
422 Direitos Individuais, Coletivos e Difusos	109.000,00
451 Infra-Estrutura Urbana	1.103.000,00
452 Serviços Urbanos	160.500,00
482 Habitação Urbana	70.000,00
512 Saneamento Básico Urbano	395.000,00
541 Preservação e Conservação Ambiental	116.000,00
543 Recuperação de Áreas Degradadas	54.000,00
544 Recursos Hídricos	43.000,00
573 Difusão do Conhecimento Científico e Tecnológico	24.000,00
605 Abastecimento	108.000,00
608 Promoção da Produção Agropecuária	196.000,00
661 Promoção Industrial	25.000,00
691 Promoção Comercial	21.000,00
695 Turismo	4.000,00
752 Energia Elétrica	227.000,00
782 Transporte Rodoviário	55.000,00
812 Desporto Comunitário	92.000,00
813 Lazer	75.000,00
843 Serviço da Dívida Interna	203.000,00
846 Outros Encargos Especiais	325.000,00
999 Reserva de Contingência	1.479.000,00

### Relatório da Despesa LOA por SubFunção

Valores em R\$ - LDO  
2021

**37.020.000,00**

Total Geral

Subfunção

  
ALVARO ALCANTARA MARQUES DA SILVA  
CPF: 028.896.344-00  
Prefeito Constituinte  
Tacaimbó/PE  
Prefeitura Municipal de Tacaimbó

**ALVARO ALCANTARA MARQUES DA SILVA**  
PREFEITO  
CPF: 028.896.344-00

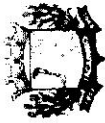

Município de Tacaimbó  
DEMONSTRATIVO DAS RECEITAS E DESPESAS COM MANUTENÇÃO  
E DESENVOLVIMENTO DO ENSINO  
(ART. 212 - CONSTITUIÇÃO FEDERAL - 1988)

FONTES DE FINANCIAMENTO DA EDUCAÇÃO BÁSICA			
Discriminação	Valor em R\$ %		
IMPOSTOS MUNICIPAIS	1.005.000,00 4,89		
DÍVIDA ATIVA	97.000,00 0,47		
MULTA E JUROS DE MORA DOS TRIBUTOS E DÍVIDA ATIVA TRIBUTÁRIA	8.000,00 0,04		
<b>SUBTOTAL</b>	<b>1.110.000,00 5,40</b>		
<b>TRANSFERÊNCIAS DA UNIÃO</b>	<b>15.335.000,00 74,59</b>		
FPM	15.325.000,00 74,54		
ITR	5.000,00 0,02		
LC 87/96	5.000,00 0,02		
<b>TRANSFERÊNCIAS DO ESTADO</b>	<b>4.115.000,00 20,01</b>		
IPVA	350.000,00 1,70		
ICMS	3.750.000,00 18,24		
IMI	15.000,00 0,07		
<b>SUBTOTAL DAS TRANSFERÊNCIAS</b>	<b>19.450.000,00 94,60</b>		
<b>TOTAL DAS RECEITAS</b>	<b>20.560.000,00 100,00</b>		
TRANSFERÊNCIAS DE RECURSOS DO FUNDEB	7.900.000,00		
TRANSFERÊNCIAS DE RECURSOS DA COMPLEMENTAÇÃO AO FUNDEB	1.000.000,00		
RENDIMENTOS DE APLICAÇÃO FINANCEIRA DO FUNDEB	15.000,00		
(-) DEDUÇÃO P/ FORM. DO FUNDEB	(3.650.000,00)		
TRANSF. LÍQUIDA DO FUNDEB	5.265.000,00		
OUTRAS REC. VINC. EDUCAÇÃO, EXCETO PNAE	1.025.000,00		
Nota: Segue abaixo a relação das subfunções não consideradas para fins de limite Constitucional:			
12.306 ALIMENTAÇÃO E NUTRIÇÃO	12.362 ENSINO MÉDIO	12.363 ENSINO PROFISSIONAL	12.364 ENSINO SUPERIOR

APLICAÇÃO NA MANUTENÇÃO E DESENVOLVIMENTO DA EDUCAÇÃO BÁSICA	
Discriminação	Valor em R\$ %
12.306 ALIMENTAÇÃO E NUTRIÇÃO	410.000,00 3,13
12.361 ENSINO FUNDAMENTAL	11.551.000,00 88,06
12.362 ENSINO MÉDIO	220.000,00 1,68
12.363 ENSINO PROFISSIONAL	20.000,00 0,15
12.364 ENSINO SUPERIOR	14.000,00 0,11
12.365 EDUCAÇÃO INFANTIL	824.000,00 6,28
12.366 EDUCAÇÃO DE JOVENS E ADULTOS	56.000,00 0,43
12.367 EDUCAÇÃO ESPECIAL	22.000,00 0,17
<b>DESPA TOTAL COM EDUCAÇÃO</b>	<b>13.117.000,00 100,00</b>
<b>SUBTOTAL</b>	<b>13.117.000,00 63,80%</b>
(-) TRANSFÊNCIA LÍQUIDA DO FUNDEB	5.265.000,00
(-) RECEITAS VINCULADAS A EDUCAÇÃO, EXCETO PNAE.	1.025.000,00
(-) DESPESAS NÃO CONSIDERADAS NO LIMITE CONSTITUCIONAL	664.000,00
<b>DESPA COM AÇÕES TÍPICAS DE MDE</b>	<b>6.163.000,00 29,98%</b>

*(Handwritten signature)*



## Município de Tacaimbó

Estado de Pernambuco

DEMONSTRATIVO DO FUNDEB (Emenda constitucional 108/2020)

### Distribuição da Despesa do FUNDEB

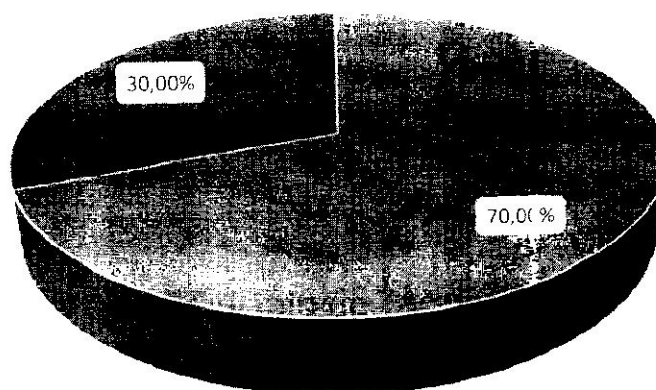

FUNDEB MAGISTÉRIO% ■ FUNDEB OUTRAS DESPESAS

### Distribuição da Despesa do FUNDEB Complementação

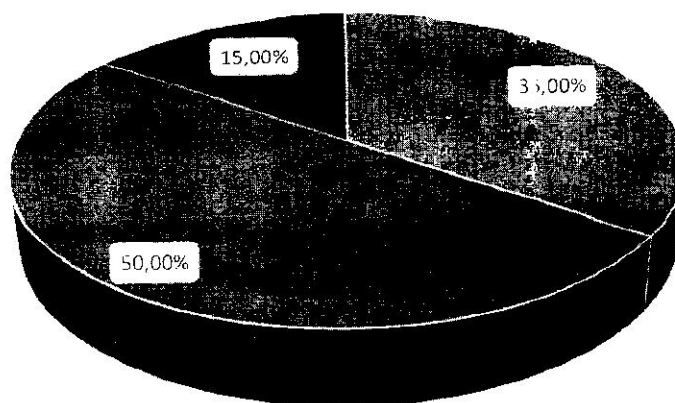

■ FUNDEB COMPLEMENTAÇÃO (Ensino Fundamental) ■ FUNDEB COMPLEMENTAÇÃO (Educação Infantil)  
■ FUNDEB COMPLEMENTAÇÃO (Despesas de Capital)



Município de Tacaimbó

DEMONSTRATIVO DA RECEITA DE IMPOSTOS E DAS DESPESAS PRÓPRIAS COM SAÚDE

(Art. 7º da Lei Complementar 141 de 13 de janeiro de 2012)

FONTES DE FINANCIAMENTO DA SAÚDE		
Discriminação	Valor em R\$	%
IMPOSTOS MUNICIPAIS	1.005.000,00	5,19
DÍVIDA ATIVA	97.000,00	0,50
MULTA E JUROS DE MORA DOS TRIBUTOS E DÍVIDA ATIVA TRIBUTÁRIA	8.000,00	0,00
<b>SUBTOTAL</b>	<b>1.110.000,00</b>	<b>5,73</b>
<b>TRANSFERÊNCIAS DA UNIÃO</b>		
FPM	14.125.000,00	72,96
ITR	5.000,00	0,00
LC 87/96	5.000,00	0,11
<b>TRANSFERÊNCIAS DO ESTADO</b>	<b>4.115.000,00</b>	<b>21,26</b>
IPVA	350.000,00	1,81
ICMS	3.750.000,00	0,00
IPI	15.000,00	0,34
<b>SUBTOTAL DAS TRANSFERÊNCIAS</b>	<b>18.250.000,00</b>	<b>94,27</b>
<b>TOTAL DAS RECEITAS</b>	<b>19.360.000,00</b>	<b>100,00</b>
TRANSF. DE RECURSOS DO SUS		
	4.370.000,00	

APLICAÇÃO EM AÇÕES E SERVIÇOS DE SAÚDE		
Discriminação	Valor em R\$	%
10.122 ADMINISTRAÇÃO GERAL	2.007.800,00	26,84
10.301 ATENÇÃO BÁSICA	3.927.500,00	52,50
10.302 ASSISTÊNCIA HOSPITALAR E AMBULATORIAL	942.500,00	12,60
10.303 SUPORTE PROFILÁTICO E TERAPÊUTICO	210.300,00	2,81
10.304 VIGILÂNCIA SANITÁRIA	204.000,00	2,73
10.305 VIGILÂNCIA EPIDEMIOLÓGICA	189.500,00	2,53
<b>DESPESA TOTAL COM SAÚDE</b>	<b>7.481.600,00</b>	<b>100,00</b>
(-) TRANSF. DE RECURSOS DO SUS		
	4.370.000,00	
<b>DESPESAS COM AÇÕES E SERVIÇOS DE SAÚDE</b>	<b>3.111.600,00</b>	<b>16,07%</b>



DEMONSTRATIVO DOS RECURSOS DESTINADOS À  
CRIANÇA E AO ADOLESCENTE

Discriminação	Valor em R\$	%
RECEITAS CORRENTES	32.870.000,00	88,79%
RECEITAS DE CAPITAL	4.150.000,00	11,21%
<b>TOTAL DAS RECEITAS</b>	<b>37.020.000,00</b>	<b>100,00%</b>

Discriminação	Valor em R\$	%
08.243 ASSIST. À CRIANÇA E AO ADOLESCENTE	324.000,00	0,88%
<b>TOTAL APLICADO</b>	<b>324.000,00</b>	<b>0,88%</b>

*Handwritten signature*



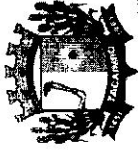

Município de Tacaimbó  
DEMONSTRATIVO DOS RECURSOS DESTINADOS À  
RESERVA DE CONTINGÊNCIA

RECEITA CORRENTE PREVISTA NESTE ORÇAMENTO		
Discriminação	Valor em R\$	%
RECEITAS CORRENTES	32.870.000,00	100,00%
<b>TOTAL DAS RECEITAS</b>	<b>32.870.000,00</b>	<b>100,00%</b>

DESPESA DESTINADA A RESERVA DE CONTINGÊNCIA		
Discriminação	Valor em R\$	%
RESERVA DE CONTINGÊNCIA	1.479.000,00	4,50%
<b>TOTAL APLICADO</b>	<b>1.479.000,00</b>	<b>4,50%</b>



# MUNICÍPIO DE TACAIMBÓ

Av. Sebastião Clemente, S/N - Centro - 55.140-000 - Tacaimbó/ PE  
CNPJ: 10.091.601/0001-00



MUNICÍPIO DE TACAIMBÓ

Página  
1 / 8

Chave de Autenticação  
2142-5381-198

Usuário: Samira Patrícia

## Anexo 2 da Lei Nº 4.320/64 - Receitas Segundo as Categorias Econômicas

### RECEITAS

Valores em R\$ - Período: Orçamento/2021  
Categoria Econômica  
32.870.000,00

Código	Especificação	Desdobramento	Fonte	Valores em R\$ - Período: Orçamento/2021
1	Receitas Correntes			1.178.000,00
1.1	Impostos, Taxas e Contribuições de Melhoria			
1.1.1	Impostos			
1.1.1.3	Impostos sobre a Renda e Proventos de Qualquer Natureza			
1.1.1.3.03	Imposto sobre a Renda - Retido na Fonte			
1.1.1.3.03.1	Imposto sobre a Renda - Retido na Fonte - Trabalho			
1.1.1.3.03.1.1	Imposto sobre a Renda - Retido na Fonte - Trabalho - Principal			
1.1.1.3.03.4	Imposto sobre a Renda - Retido na Fonte - Outros Rendimentos			
1.1.1.3.03.4.1	Imposto sobre a Renda - Retido na Fonte - Outros Rendimentos - Principal			
1.1.1.8	Impostos Específicos de Estados/DF/Municípios			
1.1.1.8.01	Impostos sobre o Patrimônio para Estados/DF/Municípios			
1.1.1.8.01.1	Imposto sobre a Propriedade Predial e Territorial Urbana			
1.1.1.8.01.1.1	Imposto sobre a Propriedade Predial e Territorial Urbana - Principal			
1.1.1.8.01.1.1.01	Imposto Predial			
1.1.1.8.01.1.1.02	Imposto Territorial Urbano			
1.1.1.8.01.1.2	Imposto sobre a Propriedade Predial e Territorial Urbana - Multas e Juros			
1.1.1.8.01.1.3	Imposto sobre a Propriedade Predial e Territorial Urbana - Dívida Ativa			
1.1.1.8.01.1.4	Imposto sobre a Propriedade Predial e Territorial Urbana - Dívida Ativa - Multas e Juros			
1.1.1.8.01.4	Imposto sobre Transmissão "Inter Vivos" de Bens Imóveis e de Direitos Reais sobre Imóveis			
1.1.1.8.01.4.1	Imposto sobre Transmissão "Inter Vivos" de Bens Imóveis e de Direitos Reais sobre Imóveis - Principal			
1.1.1.8.01.4.2	Imposto sobre Transmissão "Inter Vivos" de Bens Imóveis e de Direitos Reais sobre Imóveis - Multas e Juros			
1.1.1.8.01.4.3	Imposto sobre Transmissão "Inter Vivos" de Bens Imóveis e de Direitos Reais sobre Imóveis - Dívida Ativa			
1.1.1.8.01.4.4	Imposto sobre Transmissão "Inter Vivos" de Bens Imóveis e de Direitos Reais sobre Imóveis - Dívida Ativa - Multas e Juros			
1.1.1.8.02	Impostos sobre a Produção, Circulação de Mercadorias e Serviços			
1.1.1.8.02.3	Imposto sobre Serviços de Qualquer Natureza			
1.1.1.8.02.3.1	Imposto sobre Serviços de Qualquer Natureza - Principal			
1.1.1.8.02.3.1.01	Imposto sobre serviços de Qualquer Natureza - ISQN			
1.1.1.8.02.3.1.02	Simplex Nacional			
1.1.1.8.02.3.2	Imposto sobre Serviços de Qualquer Natureza - Multas e Juros			
1.1.1.8.02.3.3	Imposto sobre Serviços de Qualquer Natureza - Dívida Ativa			
1.1.1.8.02.3.4	Imposto sobre Serviços de Qualquer Natureza - Dívida Ativa - Multas e Juros			
1.1.2	Taxas			
1.1.2.2	Taxas pela Prestação de Serviços			
1.1.2.2.01	Taxas pela Prestação de Serviços			
1.1.2.2.01.1	Taxas pela Prestação de Serviços			
1.1.2.2.01.1.1	Taxas pela Prestação de Serviços - Principal			
1.1.2.2.01.1.1.01	Taxa de Serviços Cadastrais			
1.1.2.2.01.1.1.02	Taxa de Cemitério			
1.1.2.2.01.1.1.03	Taxa de Limpeza Pública			
1.1.2.2.01.1.1.99	Outras Taxas pela Prestação de Serviços			
1.1.2.2.01.1.1.99.01	Taxa pela Prestação de Serviços - Principal - Prefeitura			
1.1.2.8	Taxas - Específicas de Estados, DF e Municípios			
1.1.2.8.01	Taxas de Inspeção, Controle e Fiscalização			
1.1.2.8.01.1	Taxa de Fiscalização de Vigilância Sanitária			



# MUNICÍPIO DE TACAIBÓ

Av. Sebastião Clemente, S/N - Centro - 55.140-000 - Tacaimbó/PE  
CNPJ: 10.051.601/0001-00



TACAIBÓ

Página  
2 / 8

Chave de Autenticação  
2142-5381-198

Usuário: Samira Patriota

## Anexo 2 da Lei Nº 4.320/64 - Receitas Segundo as Categorias Econômicas

### RECEITAS

Valores em R\$ - Período: Orçamento/2021

1.1.2.8.01.1.1	Taxa de Fiscalização de Vigilância Sanitária	1.000,00
1.1.2.8.01.9	Taxas de Inspeção, Controle e Fiscalização - Outras	56.000,00
1.1.2.8.01.9.1	Taxas de Inspeção, Controle e Fiscalização - Outras - Principal	56.000,00
1.1.2.8.01.9.1.01	Taxa de Serviços Administrativos	6.000,00
1.1.2.8.01.9.1.02	Taxa de Licença para Funcionamento de Estabelecimento Comercial, Industrial e Prestação de Serviços	25.000,00
1.1.2.8.01.9.1.03	Taxa de Publicidade Comercial	2.000,00
1.1.2.8.01.9.1.04	Taxa de Apreensão e Depósito	2.000,00
1.1.2.8.01.9.1.05	Taxa de Funcionamento de Estabelecimento em Horário Especial.	2.000,00
1.1.2.8.01.9.1.06	Taxa de Licença para Execução de Obras	10.000,00
1.1.2.8.01.9.1.09	Taxa de Utilização de Área de Domínio Público	5.000,00
1.1.2.8.01.9.1.10	Taxa de Aprovação do Projeto de Construção Civil	2.000,00
1.1.2.8.01.9.1.11	Taxa de Apreensão, Depósito ou Liberação de Animais	2.000,00
1.2	Contribuições	350.000,00
1.2.4	Contribuição para o Custeio do Serviço de Iluminação Pública	350.000,00
1.2.4.0.00.1	Contribuição para o Custeio do Serviço de Iluminação Pública	350.000,00
1.2.4.0.00.1.1	Contribuição para o Custeio do Serviço de Iluminação Pública - Principal	350.000,00
1.3	Receita Patrimonial	110.000,00
1.3.2	Valores Mobiliários	110.000,00
1.3.2.1	Juros e Correções Monetárias	110.000,00
1.3.2.1.00.1	Remuneração de Depósitos Bancários	110.000,00
1.3.2.1.00.1.1	Remuneração de Depósitos Bancários - Principal	110.000,00
1.3.2.1.00.1.1.01	Rec. Rem. Dep. Banc. Rec. Vinc. - FUNDEB	15.000,00
1.3.2.1.00.1.1.02	Rec. Rem. Dep. Banc. Rec. Vinc. - Fundo Municipal de Saúde	30.000,00
1.3.2.1.00.1.1.03	Rec. Rem. Dep. Banc. Rec. Vinc. - MDE	5.000,00
1.3.2.1.00.1.1.04	Rec. Rem. Dep. Banc. Rec. Vinc. - CIDE	1.000,00
1.3.2.1.00.1.1.05	Rec. Rem. Dep. Banc. Rec. Vinc. - FNAS	10.000,00
1.3.2.1.00.1.1.06	Rec. Rem. Dep. Banc. Rec. Vinc. - CONVENIOS PREFEITURA	5.000,00
1.3.2.1.00.1.1.07	Rec. Rem. Dep. Banc. Rec. Vinc. - OUTROS	12.000,00
1.3.2.1.00.1.1.07.01	Rec. Rem. Dep. Banc. Rec. Vinc. - FUNDECA	1.000,00
1.3.2.1.00.1.1.07.02	Rec. Rem. Dep. Banc. Rec. Vinc. - OUTRAS	11.000,00
1.3.2.1.00.1.1.08	Rec. Rem. Dep. Banc. Rec. Vinc. - MDE	5.000,00
1.3.2.1.00.1.1.08.01	Rec. Rem. Dep. Banc. Rec. Vinc. - Salário Educação	5.000,00
1.3.2.1.00.1.1.99	Remuneração de Depósitos de Recursos não Vinculados	27.000,00
1.3.2.1.00.1.1.99.01	Remuneração de Outros Dep. recursos não Vinculados - FMS	10.000,00
1.3.2.1.00.1.1.99.04	Remuneração de Outros Dep. Recursos não Vinculados - FMAS	2.000,00
1.3.2.1.00.1.1.99.05	Remuneração de Outros Dep. Recursos não Vinculados - PM	15.000,00
1.6	Receita de Serviços	4.000,00
1.6.1	Serviços Administrativos e Comerciais Gerais	4.000,00
1.6.1.0.01	Serviços Administrativos e Comerciais Gerais	4.000,00
1.6.1.0.01.1	Serviços Administrativos e Comerciais Gerais	4.000,00
1.6.1.0.01.1.1	Serviços Administrativos e Comerciais Gerais - Principal	4.000,00
1.6.1.0.01.1.1.13	Serviços Administrativos	2.000,00
1.6.1.0.01.1.1.13.01	Serv. de Venda de Editais	1.000,00
1.6.1.0.01.1.1.13.99	Outros Serviços Administrativos	1.000,00
1.6.1.0.01.1.1.26	Serviços de Abate de Animais	1.000,00



# MUNICÍPIO DE TACAIMBÓ

Av. Sebastião Clemente, S/N - Centro - 55.140-000 - Tacaimbó/ PE  
CNPJ: 10.091.601/0001-00



Usuário: Samira Patriota  
Chave de Autenticação: 2142-5381-198  
Página: 3 / 8

## Anexo 2 da Lei Nº 4.320/64 - Receitas Segundo as Categorias Econômicas

Valores em R\$.- Período: Orçamento / 2021

### RECEITAS

Código	Descrição	Valor
1.6.1.0.01.1.1.99	Outros Serviços	1.000,00
1.7	Transferências Correntes	31.112.000,00
1.7.1	Transferências da União e de suas Entidades	19.524.000,00
1.7.1.8	Transferências da União - Específicas de Estados, DF e Municípios	19.524.000,00
1.7.1.8.01	Participação na Receita da União	12.504.000,00
1.7.1.8.01.2	Cota-Parte do Fundo de Participação dos Municípios - Cota Mensal	11.300.000,00
1.7.1.8.01.2.1	Cota-Parte do Fundo de Participação dos Municípios - Cota Mensal - Principal	11.300.000,00
1.7.1.8.01.2.1	Cota-Parte do Fundo de Participação dos Municípios - Cota Mensal - Principal	14.125.000,00
1.7.1.8.01.2.1	Cota-Parte do Fundo de Participação dos Municípios - Cota Mensal - Principal	-2.825.000,00
1.7.1.8.01.3	Cota-Parte do Fundo de Participação dos Municípios - 1% Cota entregue no mês de dezembro	600.000,00
1.7.1.8.01.3.1	Cota-Parte do Fundo de Participação dos Municípios - 1% Cota entregue no mês de dezembro - Principal	600.000,00
1.7.1.8.01.4	Cota-Parte do Fundo de Participação dos Municípios - 1% Cota entregue no mês de julho	600.000,00
1.7.1.8.01.4.1	Cota-Parte do Fundo de Participação dos Municípios - 1% Cota entregue no mês de julho - Principal	600.000,00
1.7.1.8.01.5	Cota-Parte do Imposto Sobre a Propriedade Territorial Rural	4.000,00
1.7.1.8.01.5.1	Cota-Parte do Imposto Sobre a Propriedade Territorial Rural - Principal	4.000,00
1.7.1.8.01.5.1	Cota-Parte do Imposto Sobre a Propriedade Territorial Rural - Principal	5.000,00
1.7.1.8.01.5.1	Cota-Parte do Imposto Sobre a Propriedade Territorial Rural - Principal	-1.000,00
1.7.1.8.02	Transferência da Compensação Financeira pela Exploração de Recursos Naturais	206.000,00
1.7.1.8.02.2	Cota-Parte da Compensação Financeira de Recursos Minerais - CFEM	6.000,00
1.7.1.8.02.2.1	Cota-Parte da Compensação Financeira de Recursos Minerais - CFEM - Principal	6.000,00
1.7.1.8.02.6	Cota-Parte do Fundo Especial do Petróleo - FEP	200.000,00
1.7.1.8.02.6.1	Cota-Parte do Fundo Especial do Petróleo - FEP - Principal	200.000,00
1.7.1.8.03	Transferência de Recursos do Sistema Único de Saúde - SUS - Repasses Fundo a Fundo - Bloco de Manutenção das Ações e Serviços Públicos de Saúde	3.000.000,00
1.7.1.8.03.1	Transferência de Recursos do SUS - Atenção Primária	2.276.000,00
1.7.1.8.03.1.1	Transferência de Recursos do SUS - Atenção Primária - Principal	2.276.000,00
1.7.1.8.03.1.1.01	Programa de Informatização da APS	50.000,00
1.7.1.8.03.1.1.02	Incentivo Financeiro da APS - Per Capita de Transição	80.000,00
1.7.1.8.03.1.1.03	Agente Comunitário de Saúde	460.000,00
1.7.1.8.03.1.1.04	Apoio a Manutenção dos Polos de Academia da Saúde	46.000,00
1.7.1.8.03.1.1.05	Incentivo Para Ações Estratégicas	250.000,00
1.7.1.8.03.1.1.06	Incentivo Financeiro da APS - Desempenho	200.000,00
1.7.1.8.03.1.1.07	Incentivo Financeiro da APS - Capitação Ponderada	1.000.000,00
1.7.1.8.03.1.1.08	Incremento Temporário ao Custeio dos Serviços de Atenção Primária em Saúde	130.000,00
1.7.1.8.03.1.1.99	Outros Programas Financ. por Transf. Fundo a Fundo - APS	60.000,00
1.7.1.8.03.2	Transferência de Recursos do SUS - Atenção Especializada	370.000,00
1.7.1.8.03.2.1	Transferência de Recursos do Sus - Atenção Especializada - Principal	370.000,00
1.7.1.8.03.2.1.01	Atenção à Saúde da População para Procedimentos na Aten. Especializada	50.000,00
1.7.1.8.03.2.1.02	SAMU 192	200.000,00
1.7.1.8.03.2.1.03	Incremento Temporário ao Custeio dos Serviços de Assistência Hospitalar e Ambulatorial	100.000,00
1.7.1.8.03.2.1.99	Outros Programas Financ. por Transf. Fundo a Fundo - Aten. Especializada	20.000,00
1.7.1.8.03.3	Transferência de Recursos do SUS - Vigilância em Saúde	180.000,00
1.7.1.8.03.3.1	Transferência de Recursos do Sus - Vigilância em Saúde - Principal	180.000,00
1.7.1.8.03.3.1.01	Vigilância em Saúde	100.000,00
1.7.1.8.03.3.1.02	Vigilância Sanitária	20.000,00
1.7.1.8.03.3.1.03	Agentes de Combate às Endemias	60.000,00



# MUNICÍPIO DE TACAIMBÓ

Av. Sebastião Clemente, S/N - Centro - 55.140-000 - Tacaimbó/ PE  
CNPJ: 10.091.601/0001-00



MUNICÍPIO DE TACAIMBÓ

Página  
4 / 8

Chave de Autenticação  
2.142-5381-198

Usuário: Samira Patriota

## Anexo 2 da Lei Nº 4.320/64 - Receitas Segundo as Categorias Econômicas

Valores em R\$ - Período: Orçamento / 2021

### RECEITAS

1.7.1.8.03.4	Transferência de Recursos do SUS - Assistência Farmacêutica	104.000,00
1.7.1.8.03.4.1	Promoção da Assistência Farmacêutica e Insumos Estratégicos na Atenção Básica em Saúde	104.000,00
1.7.1.8.03.4.1.01	Prom. da Asist. Farm. e Insumos Estratégicos na Atenção Básica em Saúde	80.000,00
1.7.1.8.03.4.1.02	Organização dos Serviços de Assistência Farmacêutica no SUS	24.000,00
1.7.1.8.03.9	Transferência de Recursos do SUS - Outros Programas Financiados por Transferências Fundo a Fundo	70.000,00
1.7.1.8.03.9.1	Transferências de Recursos dos SUS - Outros programas Financiados por Transferências Fundo a Fundo - Principal	70.000,00
1.7.1.8.03.9.1.01	Transferência de Recursos do SUS - COVID-19	50.000,00
1.7.1.8.03.9.1.99	Demais Programas - Fundo a Fundo	20.000,00
1.7.1.8.05	Transferências de Recursos do Fundo Nacional do Desenvolvimento da Educação - FNDE	1.065.000,00
1.7.1.8.05.1	Transferências do Salário-Educação	450.000,00
1.7.1.8.05.1.1	Transferências do Salário-Educação - Principal	450.000,00
1.7.1.8.05.2	Transferências Diretas do FNDE referentes ao Programa Dinheiro Direto na Escola - PDDE	5.000,00
1.7.1.8.05.2.1	Transferências Diretas do FNDE referentes ao Programa Dinheiro Direto na Escola - PDDE - Principal	5.000,00
1.7.1.8.05.3	Transferências Diretas do FNDE referentes ao Programa Nacional de Alimentação Escolar - PNAE	355.000,00
1.7.1.8.05.3.1	Transferências Diretas do FNDE referentes ao Programa Nacional de Alimentação Escolar - PNAE - Principal	355.000,00
1.7.1.8.05.3.1.01	PNAE Ensino Fundamental	226.000,00
1.7.1.8.05.3.1.02	PNAE - Pré-Escola	40.000,00
1.7.1.8.05.3.1.03	PNAE - EJA	30.000,00
1.7.1.8.05.3.1.04	PNAE - CRECHE	35.000,00
1.7.1.8.05.3.1.05	Mais Educação - Fundamental	24.000,00
1.7.1.8.05.4	Transferências Diretas do FNDE referentes ao Programa Nacional de Apoio ao Transporte do Escolar - PNATE	170.000,00
1.7.1.8.05.4.1	Transferências Diretas do FNDE referentes ao Programa Nacional de Apoio ao Transporte do Escolar - PNATE - Principal	170.000,00
1.7.1.8.05.9	Outras Transferências Diretas do Fundo Nacional do Desenvolvimento da Educação - FNDE	85.000,00
1.7.1.8.05.9.1	Outras Transferências Diretas do Fundo Nacional do Desenvolvimento da Educação - FNDE - Principal	85.000,00
1.7.1.8.06	Transferência Financeira do ICMS - Desoneração - L.C. Nº 87/96	4.000,00
1.7.1.8.06.1	Transferência Financeira do ICMS - Desoneração - L.C. Nº 87/96	4.000,00
1.7.1.8.06.1.1	Transferência Financeira do ICMS - Desoneração - L.C. Nº 87/96 - Principal	4.000,00
1.7.1.8.06.1.1	Transferência Financeira do ICMS - Desoneração - L.C. Nº 87/96 - Principal	5.000,00
1.7.1.8.06.1.1	Transferência Financeira do ICMS - Desoneração - L.C. Nº 87/96 - Principal	-1.000,00
1.7.1.8.09	Transferências de Recursos de Complementação da União ao Fundo de Manutenção e Desenvolvimento da Educação Básica e de Valorização dos Profissionais da Educação - FUNDEB	1.000.000,00
1.7.1.8.09.1	Transferências de Recursos de Complementação da União ao Fundo de Manutenção e Desenvolvimento da Educação Básica e de Valorização dos Profissionais da Educação - FUNDEB	1.000.000,00
1.7.1.8.09.1.1	Transferência de Recursos da Complementação da União ao Fundeb	1.000.000,00
1.7.1.8.10	Transferências de Convênios da União e de Suas Entidades	100.000,00
1.7.1.8.10.2	Transferências de Convênios da União Destinadas a Programas de Educação	20.000,00
1.7.1.8.10.2.1	Transferências de Convênios da União Destinadas a Programas de Educação - Principal	20.000,00
1.7.1.8.10.3	Transferências de Convênios da União Destinadas a Programas de Assistência Social	20.000,00
1.7.1.8.10.3.1	Transferências de Convênios da União Destinadas a Programas de Assistência Social - Principal	20.000,00
1.7.1.8.10.9	Outras Transferências de Convênios da União	60.000,00
1.7.1.8.10.9.1	Outras Transferências de Convênios da União - Principal	60.000,00
1.7.1.8.10.9.1.99	Outras Transf. de Conv. da União - PREFEITURA	60.000,00
1.7.1.8.12	Transferências de Recursos do Fundo Nacional de Assistência Social - FNAS	645.000,00
1.7.1.8.12.1	Transferências de Recursos do Fundo Nacional de Assistência Social - FNAS	645.000,00
1.7.1.8.12.1.1	Transf. de Rec. do Fundo de Assistência Social - FNAS - PRINCIPAL	645.000,00



# MUNICÍPIO DE TACAIMBÓ

Av. Sebastião Clemente, S/N - Centro - 55.140-000 - Tacaimbó/ PE  
CNPJ: 10.091.601/0001-00



Chave de Autenticação  
2142-5381-198

Página  
5 / 8

Usuário: Samira Patriota

## Anexo 2 da Lei Nº 4.320/64 - Receitas Segundo as Categorias Econômicas

### RECEITAS

Valores em R\$ - Período: Orçamento / 2021

1.7.1.8.12.1.1.01	PROGRAMAS	125.000,00
1.7.1.8.12.1.1.01.01	Programas Primeira Infância no SUAS	100.000,00
1.7.1.8.12.1.1.01.02	BPC na Escola - Questionário a ser Aplicado - BL	5.000,00
1.7.1.8.12.1.1.01.03	Transferência de recursos destinados a ações do COVID no SUAS	20.000,00
1.7.1.8.12.1.1.02	Bloco da Proteção Social Especial de Média Complexidade	50.000,00
1.7.1.8.12.1.1.02.01	Componente - Piso Fixo de Média Complexidade - PAEFI	50.000,00
1.7.1.8.12.1.1.03	Bloco da Proteção Social Básica	330.000,00
1.7.1.8.12.1.1.03.01	Componente - Serviços de Convivência e Fortalecimento de Vínculos - SCFV	280.000,00
1.7.1.8.12.1.1.03.02	Componente - Piso Básico Fixo	50.000,00
1.7.1.8.12.1.1.04	Bloco da Gestão do SUAS	20.000,00
1.7.1.8.12.1.1.04.01	Componente - Índice de Gestão Descentralizada do SUAS	20.000,00
1.7.1.8.12.1.1.05	Bloco da Gestão do Programa Bolsa Família e do Cadastro Único	110.000,00
1.7.1.8.12.1.1.05.01	Índice de Gestão Descentralizada - IGDBF	110.000,00
1.7.1.8.12.1.1.99	Outras Transferências do FNAS	10.000,00
1.7.1.8.99	Outras Transferências da União	1.000.000,00
1.7.1.8.99.1	Outras Transferências da União	1.000.000,00
1.7.1.8.99.1.1	Outras Transferências da União - Principal	1.000.000,00
1.7.1.8.99.1.1.06	Outras Transferências da União - Lei Aldir Blanc CULTURA	30.000,00
1.7.1.8.99.1.1.99	Outras Transferências da União	970.000,00
1.7.2	Transferências dos Estados e do Distrito Federal e de suas Entidades	3.688.000,00
1.7.2.8	Transferências dos Estados - Específicas de Estados, DF e Municípios	3.688.000,00
1.7.2.8.01	Participação na Receita dos Estados	3.332.000,00
1.7.2.8.01.1	Cota-Parte do ICMS	3.000.000,00
1.7.2.8.01.1.1	Cota-Parte do ICMS - Principal	3.000.000,00
1.7.2.8.01.1.1.1	Cota-Parte do ICMS - Principal	3.750.000,00
1.7.2.8.01.2	Cota-Parte do IPVA	-750.000,00
1.7.2.8.01.2.1	Cota-Parte do IPVA - Principal	280.000,00
1.7.2.8.01.2.1.1	Cota-Parte do IPVA - Principal	280.000,00
1.7.2.8.01.2.1.1.1	Cota-Parte do IPVA - Principal	350.000,00
1.7.2.8.01.3	Cota-Parte do IPI - Municípios	-70.000,00
1.7.2.8.01.3.1	Cota-Parte do IPI - Municípios - Principal	12.000,00
1.7.2.8.01.3.1.1	Cota-Parte do IPI - Municípios - Principal	12.000,00
1.7.2.8.01.3.1.1.1	Cota-Parte do IPI - Municípios - Principal	15.000,00
1.7.2.8.01.4	Cota-Parte da Contribuição de Intervenção no Domínio Econômico	-3.000,00
1.7.2.8.01.4.1	Cota-Parte da Contribuição de Intervenção no Domínio Econômico - Principal	40.000,00
1.7.2.8.03	Transferência de Recursos do Estado para Programas de Saúde -- Repasse Fundo a Fundo	70.000,00
1.7.2.8.03.1	Transferência de Recursos do Estado para Programas de Saúde -- Repasse Fundo a Fundo	70.000,00
1.7.2.8.03.1.1	Transferência de Recursos do Estado para Programas de Saúde -- Repasse Fundo a Fundo - Principal	70.000,00
1.7.2.8.03.1.1.01	Tran Rec Est p/Prq Saude-Rep Fundo A Fundo - Atenção Primária	60.000,00
1.7.2.8.03.1.1.02	Tran Rec Est p/Prq Saude-Rep Fundo A Fundo - Atenção Especializada	10.000,00
1.7.2.8.10	Transferências de Convênio dos Estados Destinadas a Programas de Educação	170.000,00
1.7.2.8.10.2	Transferências de Convênio dos Estados Destinadas a Programas de Educação	150.000,00
1.7.2.8.10.2.1	Transferências de Convênio dos Estados Destinadas a Programas de Educação - Principal	150.000,00
1.7.2.8.10.2.1.02	Programa Estadual de Transporte Escolar	150.000,00



**Anexo 2 da Lei Nº 4.320/64 - Receitas Segundo as Categorias Econômicas**

Valores em R\$ - Período: Orçamento / 2021

**RECEITAS**

1.7.2.8.10.9	Outras Transferências de Convênio dos Estados	20.000,00	
1.7.2.8.10.9.1	Outras Transferências de Convênio dos Estados - Principal	20.000,00	
1.7.2.8.10.9.1.99	Outras Transf. de Convênios dos Estados	20.000,00	
1.7.2.8.99	Outras Transferências dos Estados	116.000,00	
1.7.2.8.99.1	Outras Transferências dos Estados	116.000,00	
1.7.2.8.99.1.1	Outras Transferências dos Estados - Principal	116.000,00	
1.7.2.8.99.1.1.01	FDS - FUNDO DE DESENVOLVIMENTO SOCIAL	6.000,00	
1.7.2.8.99.1.1.02	CRAS/PAIF	10.000,00	
1.7.2.8.99.1.1.03	CREAS	50.000,00	
1.7.2.8.99.1.1.99	Outras Transf. dos Estados	50.000,00	
1.7.2.8.99.1.1.99.01	Outras Transf. dos Estados - PREFEITURA	50.000,00	
1.7.5	Transferências de Outras Instituições Públicas	7.900.000,00	
1.7.5.8	Transferências de Outras Instituições Públicas - Específicas de Estados, DF e Municípios	7.900.000,00	
1.7.5.8.01	Transferências de Recursos do Fundo de Manutenção e Desenvolvimento da Educação Básica e de Valorização dos Profissionais da Educação - FUNDEB	7.900.000,00	
1.7.5.8.01.1	Transferências de Recursos do Fundo de Manutenção e Desenvolvimento da Educação Básica e de Valorização dos Profissionais da Educação - FUNDEB	7.900.000,00	
1.7.5.8.01.1.1	Transferências de Recursos do Fundo de Manutenção e Desenvolvimento da Educação Básica e de Valorização dos Profissionais da Educação - FUNDEB - Principal	7.900.000,00	
1.7.5.8.01.1.1.01	Transf. de Recursos do Fundeb	7.900.000,00	116.000,00
1.9	Outras Receitas Correntes		
1.9.2	Indenizações, Restituições e Ressarcimentos		
1.9.2.2	Restituições	112.000,00	
1.9.2.2.99	Outras Restituições	112.000,00	
1.9.2.2.99.1	Outras Restituições	112.000,00	
1.9.2.2.99.1.1	Outras Restituições - Principal	112.000,00	
1.9.2.2.99.1.1.01	Outras Restituições - PM	97.000,00	
1.9.2.2.99.1.1.02	Outras Restituições - FMS	10.000,00	
1.9.2.2.99.1.1.03	Outras Restituições - FMAS	5.000,00	
1.9.9	Demais Receitas Correntes	4.000,00	
1.9.9.0.99	Outras Receitas	4.000,00	
1.9.9.0.99.1	Outras Receitas - Primárias	4.000,00	
1.9.9.0.99.1.1	Outras Receitas - Primárias - Principal	4.000,00	
2	Receitas de Capital		
2.1	Operações de Crédito		
2.1.1	Operações de Crédito - Mercado Interno	100.000,00	
2.1.1.8	Operações de Crédito - Mercado Interno - Estados/DF/Municípios	100.000,00	
2.1.1.8.01	Operações de Crédito Internas de Estados/DF/Municípios	100.000,00	
2.1.1.8.01.5	Operações de Crédito Internas para Programas de Modernização da Administração Pública	100.000,00	
2.1.1.8.01.5.1	Operações de Crédito Internas para Programas de Modernização da Administração Pública - Principal	100.000,00	
2.2	Alienação de Bens		
2.2.1	Alienação de Bens Móveis	50.000,00	
2.2.1.3	Alienação de Bens Móveis e Semoventes	50.000,00	
2.2.1.3.00.1	Alienação de Bens Móveis e Semoventes	50.000,00	
2.2.1.3.00.1.1	Alienação de Bens Móveis e Semoventes - Principal	50.000,00	
2.4	Transferências de Capital		
		100.000,00	4.150.000,00



# MUNICÍPIO DE TACAIMBÓ

Av. Sebastião Clemente, S/N - Centro - 55.140-000 - Tacaimbó/ PE  
CNPJ: 10.091.607/0001-00



TACAIMBÓ

Página  
7 / 8

Chave de Autenticação  
2142-5381-198

Usuário: Samira Patrícia

## Anexo 2 da Lei Nº 4.320/64 - Receitas Segundo as Categorias Econômicas

Valores em R\$ - Período: Orçamento / 2021

### RECEITAS

2.4.1	Transferências da União e de suas Entidades	3.250.000,00
2.4.1.8	Transferências da União - Específicas de Estados, DF e Municípios	3.250.000,00
2.4.1.8.03	Transferência de Recursos do Sistema Único de Saúde - SUS - Fundo a Fundo - Bloco de Manutenção das Ações e Serviços Públicos de Saúde	100.000,00
2.4.1.8.03.9	Transferência de Recursos do SUS - Outros Programas Financiados por Transferências Fundo a Fundo	100.000,00
2.4.1.8.03.9.1	Transferência de Recursos do SUS - Out. programas finan. por transf. fundo a fundo	100.000,00
2.4.1.8.04	Transferências de Recursos do Sistema Único de Saúde - SUS - Fundo a Fundo - Bloco de Estruturação da Rede de Serviços Públicos de Saúde	1.100.000,00
2.4.1.8.04.1	Transferências de Recursos do Sistema Único de Saúde - SUS Destinados à Atenção Primária	900.000,00
2.4.1.8.04.1.1	Transferência de Recursos do SUS - Atenção Básica - Principal	900.000,00
2.4.1.8.04.1.1.01	Estruturação da Rede de Serviços de Atenção Primária de Saúde	900.000,00
2.4.1.8.04.2	Transferências de Recursos do Sistema Único de Saúde - SUS destinados à Atenção Especializada	200.000,00
2.4.1.8.04.2.1	Transferência de Recursos do SUS - Atenção Especializada - Principal	200.000,00
2.4.1.8.04.2.1.01	Estruturação de Unidades de Atenção Especializada em Saúde	200.000,00
2.4.1.8.05	Transferências de Recursos Destinados a Programas de Educação	300.000,00
2.4.1.8.05.9	Outras transferências destinadas a Programas de Educação	300.000,00
2.4.1.8.05.9.1	Transferência de Recursos destinados a Programas de Educação - Principal	300.000,00
2.4.1.8.10	Transferência de Convênios da União e de suas Entidades	1.750.000,00
2.4.1.8.10.2	Transferências de Convênio da União destinadas a Programas de Educação	50.000,00
2.4.1.8.10.2.1	Transferências de Convênio da União destinadas a Programas de Educação - Principal	50.000,00
2.4.1.8.10.2.1.01	Transf. Convênios da União Programas Educação - Prefeitura	50.000,00
2.4.1.8.10.5	Transferências de Convênios da União destinadas a Programas de Saneamento Básico	100.000,00
2.4.1.8.10.5.1	Transferências de Convênios da União destinadas a Programas de Saneamento Básico - Principal	100.000,00
2.4.1.8.10.7	Transferências de Convênios da União destinadas a Programas de Infra-Estrutura em Transporte	500.000,00
2.4.1.8.10.7.1	Transferências de Convênios da União destinadas a Programas de Infra-Estrutura em Transporte - Principal	500.000,00
2.4.1.8.10.9	Outras Transferências de Convênios da União	1.100.000,00
2.4.1.8.10.9.1	Outras Transferências de Convênios da União - Principal	1.100.000,00
2.4.1.8.10.9.1.01	Transf. Convênio União Dest. a Assistência Social	100.000,00
2.4.1.8.10.9.1.99	Outras Transf. de Convênios da União	1.000.000,00
2.4.2	Transferências dos Estados e do Distrito Federal e de suas Entidades	750.000,00
2.4.2.8	Transferências dos Estados, Distrito Federal, e de suas Entidades	750.000,00
2.4.2.8.10	Transferências de Convênios dos Estados e do Distrito Federal e de suas Entidades	220.000,00
2.4.2.8.10.1	Transferências de Convênios dos Estados para o Sistema Único de Saúde - SUS	70.000,00
2.4.2.8.10.1.1	Transferências de Convênios dos Estados para o Sistema Único de Saúde - SUS - Principal	70.000,00
2.4.2.8.10.7	Transferências de Convênios dos Estados destinadas a Programas de Infra-Estrutura em Transporte	100.000,00
2.4.2.8.10.7.1	Transferências de Convênios dos Estados destinadas a Programas de Infra-Estrutura em Transporte - Principal	100.000,00
2.4.2.8.10.9	Outras Transferências de Convênio dos Estados	50.000,00
2.4.2.8.10.9.1	Outras Transferências de Convênio dos Estados - Principal	50.000,00
2.4.2.8.99	Outras Transferências dos Estados	530.000,00
2.4.2.8.99.1	Outras Transferências dos Estados	530.000,00
2.4.2.8.99.1.1	Outras Transferências dos Estados - Principal	530.000,00
2.4.2.8.99.1.1.01	FEM - Fundo de Desenvolvimento Municipal	530.000,00
<b>TOTAL GERAL</b>		<b>37.020.000,00</b>

**TOTAL GERAL**

**Resumo**

Impostos, Taxas e Contribuições de Melhoria

1.178.000,00





# MUNICÍPIO DE TACAIBÓ

Av. Sebastião Clemente, S/N - Centro - 55.140-000 - Tacaimbó/ PE  
CNPJ: 10.091.601/0001-00



TACAIBÓ

Usuário: Samira Patriota

Chave de Autenticação  
2142-5381-198

Página  
8 / 8

## Anexo 2 da Lei Nº 4.320/64 - Receitas Segundo as Categorias Econômicas

### RECEITAS

Valores em R\$ - Período: Orçamento / 2021

Contribuições	350.000,00
Receita Patrimonial	110.000,00
Receita de Serviços	4.000,00
Transferências Correntes	31.112.000,00
Outras Receitas Correntes	116.000,00
<b>Total das Receitas Correntes</b>	<b>32.870.000,00</b>
Operações de Crédito	100.000,00
Alienação de Bens	50.000,00
Transferências de Capital	4.000.000,00
<b>Total das Receitas de Capital</b>	<b>4.150.000,00</b>
<b>Total das Receitas Correntes Intra-Orçamentárias</b>	
<b>Total das Receitas de Capital Intra-Orçamentárias</b>	
<b>Recursos Arrecadados em Exercícios Anteriores</b>	
<b>TOTAL GERAL</b>	<b>37.020.000,00</b>

Entidades Consolidadas: Câmara Municipal de Tacaimbó, Prefeitura Municipal de Tacaimbó, Fundo Municipal de Saúde de Tacaimbó, Fundo Municipal de Assistência Social de Tacaimbó, Consórcio de Municípios do Agreste/Mata Sul - PE, Consórcio Público Intermunicipal do Agreste Pernambucano e Fronteiras



# MUNICÍPIO DE TACAÍMBÓ

Av. Sebastião Clemente, S/N - Centro - 55.140-000 - Tacaimbó/ PE  
CNPJ: 10.091.607/0001-00



UNIVERSIDADE DE  
**TACAÍMBÓ**  
GOVERNADOR  
ANTÔNIO CARLOS  
MOTA

Usuário: Samira Patriota  
Chave de Autenticação  
8407-2040-71

Página  
1 / 12

## Anexo 2 da Lei Nº 4.320/64 - Despesas Segundo as Categorias Econômicas

### DESPESAS

Valores em R\$ - Período: Orçamento/2021

Código	Especificação	Desdobramento	Fonte	Categoria econômica
<b>Unidade Gestora: 151001 - Prefeitura Municipal de Tacaimbó</b>				
<b>Unidade Orçamentária: 11001 - SECRETARIA DE PROJETOS ESPECIAIS</b>				
Código	Especificação	Desdobramento	Fonte	Categoria econômica
3	Despesas Correntes			81.000,00
3.1	Pessoal e Encargos Sociais		67.000,00	
3.1.90	Aplicações Diretas	67.000,00		
3.1.90.04	Contratação por Tempo Determinado	10.000,00		
3.1.90.11	Vencimentos e Vantagens Fixas - Pessoal Civil	55.000,00		
3.1.90.94	Indenizações e Restituições Trabalhistas	2.000,00		
3.3	Outras Despesas Correntes	14.000,00	14.000,00	
3.3.90	Aplicações Diretas			
3.3.90.14	Diárias - Civil	3.000,00		
3.3.90.30	Material de Consumo	3.000,00		
3.3.90.33	Passagens e Despesas com Locomoção	1.000,00		
3.3.90.35	Serviços de Consultoria	1.000,00		
3.3.90.36	Outros Serviços de Terceiros - Pessoa Física	3.000,00		
3.3.90.39	Outros Serviços de Terceiros - Pessoa Jurídica	3.000,00		
4	Despesas de Capital			14.000,00
4.4	Investimentos		14.000,00	
4.4.90	Aplicações Diretas	14.000,00		
4.4.90.51	Obras e Instalações	5.000,00		
4.4.90.52	Equipamentos e Material Permanente	9.000,00		
			<b>Total da Unidade Orçamentária:</b>	<b>95.000,00</b>
Código	Especificação	Desdobramento	Fonte	Categoria econômica
3	Despesas Correntes			769.000,00
3.1	Pessoal e Encargos Sociais		540.000,00	
3.1.90	Aplicações Diretas	540.000,00		
3.1.90.04	Contratação por Tempo Determinado	5.000,00		
3.1.90.11	Vencimentos e Vantagens Fixas - Pessoal Civil	530.000,00		
3.1.90.16	Outras Despesas Variáveis - Pessoal Civil	1.000,00		
3.1.90.94	Indenizações e Restituições Trabalhistas	4.000,00		
3.3	Outras Despesas Correntes	229.000,00	229.000,00	
3.3.90	Aplicações Diretas			
3.3.90.14	Diárias - Civil	15.000,00		
3.3.90.30	Material de Consumo	56.000,00		
3.3.90.33	Passagens e Despesas com Locomoção	4.000,00		
3.3.90.35	Serviços de Consultoria	1.000,00		
3.3.90.36	Outros Serviços de Terceiros - Pessoa Física	13.000,00		
3.3.90.39	Outros Serviços de Terceiros - Pessoa Jurídica	140.000,00		
4	Despesas de Capital			25.000,00
4.4	Investimentos		25.000,00	
4.4.90	Aplicações Diretas	25.000,00		
4.4.90.52	Equipamentos e Material Permanente	25.000,00		



# MUNICÍPIO DE TACAIMBÓ

Av. Sebastião Clemente, S/N - Centro - 55.140-000 - Tacaimbó/ PE  
CNPJ: 10.091.601/0001-00



TACAIMBÓ  
PERNAMBUCO

Usuário: Samira Patriota  
Chave de Autenticação: 8407-2040-71  
Página: 2 / 12

## Anexo 2 da Lei Nº 4.320/64 - Despesas Segundo as Categorias Econômicas

### DESPESAS

Valores em R\$ - Período: Orçamento/2021  
Total da Unidade Orçamentária: 794.000,00

#### Unidade Orçamentária: 31001 - DIRETORIA DE PESSOAL E SERVIÇOS GERAIS

Código	Especificação	Desdobramento	Fonte	Categoria econômica
3	Despesas Correntes			1.723.200,00
3.1	Pessoal e Encargos Sociais	10.000,00	1.202.200,00	
3.1.71	Transferências a Consórcios Públicos mediante contrato de rateio	10.000,00		
3.1.71.70	Rateio pela Participação em Consórcio Público			
3.1.90	Aplicações Diretas	1.192.200,00		
3.1.90.04	Contratação por Tempo Determinado	20.000,00		
3.1.90.11	Vencimentos e Vantagens Fixas - Pessoal Civil	600.000,00		
3.1.90.13	Obrigações Patronais	552.200,00		
3.1.90.94	Indenizações e Restituições Trabalhistas	20.000,00	521.000,00	
3.3	Outras Despesas Correntes			
3.3.50	Transferências a Instituições Privadas sem Fins Lucrativos	2.000,00		
3.3.50.43	Subvenções Sociais	2.000,00		
3.3.71	Transferências a Consórcios Públicos mediante contrato de rateio	12.000,00		
3.3.71.70	Rateio pela Participação em Consórcio Público	12.000,00		
3.3.90	Aplicações Diretas	507.000,00		
3.3.90.14	Diárias - Civil	7.000,00		
3.3.90.30	Material de Consumo	103.000,00		
3.3.90.32	Material, Bem ou Serviço para Distribuição Gratuita	2.000,00		
3.3.90.33	Passagens e Despesas com Locomoção	5.000,00		
3.3.90.34	Outras Despesas de Pessoal decorrentes de Contratos de Terceirização	2.000,00		
3.3.90.35	Serviços de Consultoria	46.000,00		
3.3.90.36	Outros Serviços de Terceiros - Pessoa Física	97.000,00		
3.3.90.39	Outros Serviços de Terceiros - Pessoa Jurídica	244.000,00		
3.3.90.94	Indenizações e Restituições Trabalhistas	1.000,00		
4	Despesas de Capital			53.000,00
4.4	Investimentos		53.000,00	
4.4.71	Transferências a Consórcios Públicos mediante contrato de rateio	2.000,00		
4.4.71.70	Rateio pela Participação em Consórcio Público	2.000,00		
4.4.90	Aplicações Diretas	51.000,00		
4.4.90.51	Obras e Instalações	10.000,00		
4.4.90.52	Equipamentos e Material Permanente	41.000,00		
<b>Total da Unidade Orçamentária:</b>				<b>1.776.200,00</b>

#### Unidade Orçamentária: 31003 - FUNDO MUNICIPAL - FEM

Código	Especificação	Desdobramento	Fonte	Categoria econômica
4	Despesas de Capital			537.000,00
4.4	Investimentos		537.000,00	
4.4.90	Aplicações Diretas	537.000,00		
4.4.90.51	Obras e Instalações	537.000,00		
<b>Total da Unidade Orçamentária:</b>				<b>537.000,00</b>

#### Unidade Orçamentária: 31004 - CONSÓRCIO INTERMUNICIPAL DO AGRESTE PERNAMBUCANO E FRONTEIRAS - RATEIO

Código	Especificação	Desdobramento	Fonte	Categoria econômica
3	Despesas Correntes			68.000,00



# MUNICÍPIO DE TACAIMBÓ

Av. Sebastião Clemente, S/N - Centro - 55.140-000 - Tacaimbó/ PE  
CNPJ: 10.091.601/0001-00



MUNICÍPIO DE TACAIMBÓ  
GOVERNO MUNICIPAL

Usuário: Samira Patriota

Chave de Autenticação  
8-407-2040-71

Página  
3 / 12

## Anexo 2 da Lei Nº 4.320/64 - Despesas Segundo as Categorias Econômicas

### DESPESAS

Valores em R\$ - Período: Orçamento / 2021

32.000,00

3.1	Pessoal e Encargos Sociais	
3.1.90	Aplicações Diretas	32.000,00
3.1.90.04	Contratação por Tempo Determinado	2.000,00
3.1.90.11	Vencimentos e Vantagens Fixas - Pessoal Civil	17.500,00
3.1.90.13	Obrigações Patronais	5.000,00
3.1.90.16	Outras Despesas Variáveis - Pessoal Civil	2.000,00
3.1.90.91	Sentenças Judiciais	2.000,00
3.1.90.92	Despesas de Exercícios Anteriores	1.500,00
3.1.90.94	Indenizações e Restituições Trabalhistas	2.000,00
3.3	Outras Despesas Correntes	36.000,00
3.3.90	Aplicações Diretas	36.000,00
3.3.90.14	Diárias - Civil	2.000,00
3.3.90.30	Material de Consumo	4.000,00
3.3.90.33	Passagens e Despesas com Locomoção	2.500,00
3.3.90.34	Outras Despesas de Pessoal decorrentes de Contratos de Terceirização	2.000,00
3.3.90.35	Serviços de Consultoria	4.000,00
3.3.90.36	Outros Serviços de Terceiros - Pessoa Física	6.000,00
3.3.90.37	Locação de Mão-de-Obra	2.000,00
3.3.90.39	Outros Serviços de Terceiros - Pessoa Jurídica	6.000,00
3.3.90.41	Contribuições	2.000,00
3.3.90.46	Auxílio-Alimentação	2.000,00
3.3.90.47	Obrigações Tributárias e Contributivas	2.500,00
3.3.90.92	Despesas de Exercícios Anteriores	1.000,00
4	Despesas de Capital	4.000,00
4.4	Investimentos	4.000,00
4.4.90	Aplicações Diretas	1.000,00
4.4.90.51	Obras e Instalações	1.000,00
4.4.90.52	Equipamentos e Material Permanente	3.000,00
<b>Total da Unidade Orçamentária:</b>		<b>72.000,00</b>

4.000,00

4.000,00

72.000,00

### Unidade Orçamentária: 31.005 - CONSÓRCIO INTERMUNICIPAL DO AGRESTE PERNAMBUCANO E FRONTEIRAS - PROGRAMA

Código	Especificação	Desdobramento	Fonte	Categoria econômica
3	Despesas Correntes			
3.3	Outras Despesas Correntes	1.197.000,00	1.197.000,00	
3.3.90	Aplicações Diretas	1.197.000,00		
3.3.90.14	Diárias - Civil	1.000,00		
3.3.90.30	Material de Consumo	17.000,00		
3.3.90.32	Material, Bem ou Serviço para Distribuição Gratuita	5.000,00		
3.3.90.35	Serviços de Consultoria	2.000,00		
3.3.90.36	Outros Serviços de Terceiros - Pessoa Física	13.000,00		
3.3.90.39	Outros Serviços de Terceiros - Pessoa Jurídica	1.159.000,00		
4	Despesas de Capital			
4.4	Investimentos			
4.4.90	Aplicações Diretas	3.000,00	3.000,00	
4.4.90.51	Obras e Instalações	1.000,00		
4.4.90.52	Equipamentos e Material Permanente	2.000,00		

3.000,00

1.197.000,00



# MUNICÍPIO DE TACAIMBÓ

Av. Sebastião Clemente, S/N - Centro - 55.140-000 - Tacaimbó/ PE  
CNPJ: 10.091.601/0001-40



Usuário: Samira Patrícia  
Chave de Autenticação  
8407-2040-71  
Página  
4 / 12

## Anexo 2 da Lei Nº 4.320/64 - Despesas Segundo as Categorias Econômicas

### DESPESAS

Valores em R\$ - Período: Orçamento/2021  
Total da Unidade Orçamentária: 1.200.000,00

#### Unidade Orçamentária: 41001 - DEPARTAMENTO DE CONTABILIDADE E TESOUREARIA

Código	Especificação	Desdobramento	Fonte	Categoria econômica
3	Despesas Correntes			986.700,00
3.1	Pessoal e Encargos Sociais		418.000,00	
3.1.90	Aplicações Diretas	418.000,00		
3.1.90.11	Vencimentos e Vantagens Fixas - Pessoal Civil	200.000,00		
3.1.90.16	Outras Despesas Variáveis - Pessoal Civil	1.000,00		
3.1.90.91	Sentenças Judiciais	210.000,00		
3.1.90.92	Despesas de Exercícios Anteriores	5.000,00		
3.1.90.96	Ressarcimento de Despesas de Pessoal Requisitado	2.000,00		
3.3	Outras Despesas Correntes		568.700,00	
3.3.90	Aplicações Diretas	568.700,00		
3.3.90.14	Diárias - Civil	2.000,00		
3.3.90.30	Material de Consumo	5.000,00		
3.3.90.35	Serviços de Consultoria	100.000,00		
3.3.90.36	Outros Serviços de Terceiros - Pessoa Física	2.000,00		
3.3.90.39	Outros Serviços de Terceiros - Pessoa Jurídica	35.000,00		
3.3.90.47	Obrigações Tributárias e Contributivas	300.000,00		
3.3.90.91	Sentenças Judiciais	100.000,00		
3.3.90.92	Despesas de Exercícios Anteriores	19.700,00		
3.3.90.93	Indenizações e Restituições	5.000,00		
4	Despesas de Capital			208.000,00
4.4	Investimentos		5.000,00	
4.4.90	Aplicações Diretas	5.000,00		
4.4.90.52	Equipamentos e Material Permanente	5.000,00		
4.6	Amortização da Dívida		203.000,00	
4.6.90	Aplicações Diretas	203.000,00		
4.6.90.71	Principal da Dívida Contratual Resgatado	203.000,00		
9	Reserva de Contingência			1.479.000,00
9.9	Reserva de Contingência		1.479.000,00	
9.9.99	A Definir	1.479.000,00		
9.9.99.99	A Classificar	1.479.000,00		
<b>Total da Unidade Orçamentária:</b>		<b>2.673.700,00</b>		

#### Unidade Orçamentária: 41002 - DEPARTAMENTO DE TRIBUTAÇÃO E FISCALIZAÇÃO

Código	Especificação	Desdobramento	Fonte	Categoria econômica
3	Despesas Correntes			17.000,00
3.3	Outras Despesas Correntes		17.000,00	
3.3.90	Aplicações Diretas	17.000,00		
3.3.90.30	Material de Consumo	4.000,00		
3.3.90.31	Premiações Culturais, Artísticas, Científicas, Desportivas e Outras	2.000,00		
3.3.90.35	Serviços de Consultoria	5.000,00		
3.3.90.36	Outros Serviços de Terceiros - Pessoa Física	3.000,00		
3.3.90.39	Outros Serviços de Terceiros - Pessoa Jurídica	3.000,00		
4	Despesas de Capital			4.000,00





# MUNICÍPIO DE TACAIBÓ

Av. Sebastião Clemente, S/N - Centro - 55.140-000 - Tacaimbó/ PE  
CNPJ: 10.091.601/0001-00



Usuário: Samira Patriota  
Chave de Autenticação  
8407-2040-71

Página  
6 / 12

## Anexo 2 da Lei Nº 4.320/64 - Despesas Segundo as Categorias Econômicas

### DESPESAS

Valores em R\$ - Período: Orçamento/2021

3.3.90	Aplicações Diretas	900.000,00
3.3.90.14	Diárias - Civil	2.000,00
3.3.90.18	Auxílio Financeiro a Estudantes	10.000,00
3.3.90.30	Material de Consumo	197.000,00
3.3.90.31	Premiações Culturais, Artísticas, Científicas, Desportivas e Outras	23.000,00
3.3.90.32	Material, Bem ou Serviço para Distribuição Gratuita	38.000,00
3.3.90.36	Outros Serviços de Terceiros - Pessoa Física	239.000,00
3.3.90.39	Outros Serviços de Terceiros - Pessoa Jurídica	378.000,00
3.3.90.43	Subvenções Sociais	10.000,00
3.3.90.48	Outros Auxílios Financeiros a Pessoas Físicas	3.000,00
4	Despesas de Capital	198.000,00
4.4	Investimentos	198.000,00
4.4.90	Aplicações Diretas	175.000,00
4.4.90.51	Obras e Instalações	23.000,00
4.4.90.52	Equipamentos e Material Permanente	
<b>Total da Unidade Orçamentária:</b>		<b>1.150.000,00</b>

198.000,00

198.000,00

175.000,00

23.000,00

1.150.000,00

8.273.500,00

30.000,00

6.575.000,00

1.451.000,00

2.000,00

239.000,00

12.500,00

491.500,00

5.000,00

42.000,00

8.000,00

300.000,00

22.500,00

110.000,00

1.000,00

3.000,00

150.000,00

30.000,00

100.000,00

20.000,00

8.273.500,00

8.273.500,00

8.273.500,00

1.451.000,00

2.000,00

239.000,00

12.500,00

491.500,00

5.000,00

42.000,00

8.000,00

300.000,00

22.500,00

110.000,00

1.000,00

3.000,00

150.000,00

30.000,00

100.000,00

20.000,00

8.273.500,00

8.273.500,00

8.273.500,00

1.451.000,00

2.000,00

239.000,00

12.500,00

491.500,00

5.000,00

42.000,00

8.000,00

300.000,00

22.500,00

110.000,00

1.000,00

3.000,00

150.000,00

30.000,00

100.000,00

20.000,00

8.273.500,00

8.273.500,00

8.273.500,00

1.451.000,00

2.000,00

239.000,00

12.500,00

491.500,00

5.000,00

42.000,00

8.000,00

300.000,00

22.500,00

110.000,00

1.000,00

3.000,00

150.000,00

30.000,00

100.000,00

20.000,00

8.273.500,00

8.273.500,00

8.273.500,00

1.451.000,00

2.000,00

239.000,00

12.500,00

491.500,00

5.000,00

42.000,00

8.000,00

300.000,00

22.500,00

110.000,00

1.000,00

3.000,00

150.000,00

30.000,00

100.000,00

20.000,00

8.273.500,00

8.273.500,00

8.273.500,00

1.451.000,00

2.000,00

239.000,00

12.500,00

491.500,00

5.000,00

42.000,00

8.000,00

300.000,00

22.500,00

110.000,00

1.000,00

3.000,00

150.000,00

30.000,00

100.000,00

20.000,00

8.273.500,00

8.273.500,00

8.273.500,00

1.451.000,00

2.000,00

239.000,00

12.500,00

491.500,00

5.000,00

42.000,00

8.000,00

300.000,00

22.500,00

110.000,00

1.000,00

3.000,00

150.000,00

30.000,00

100.000,00

20.000,00

8.273.500,00

8.273.500,00

8.273.500,00

1.451.000,00

2.000,00

239.000,00

12.500,00

491.500,00

5.000,00

42.000,00

8.000,00

300.000,00

22.500,00

110.000,00

1.000,00

3.000,00

150.000,00

30.000,00

100.000,00

20.000,00

8.273.500,00

8.273.500,00

8.273.500,00

1.451.000,00

2.000,00

239.000,00

12.500,00

491.500,00

5.000,00

42.000,00

8.000,00

300.000,00

22.500,00

110.000,00

1.000,00

3.000,00

150.000,00

30.000,00

100.000,00

20.000,00

8.273.500,00

8.273.500,00

8.273.500,00

1.451.000,00

2.000,00

239.000,00

12.500,00

491.500,00

5.000,00

42.000,00

8.000,00

300.000,00

22.500,00

110.000,00

1.000,00

3.000,00

150.000,00

30.000,00

100.000,00

20.000,00

8.273.500,00

8.273.500,00

8.273.500,00

1.451.000,00

2.000,00

239.000,00

12.500,00

491.500,00

5.000,00

42.000,00

8.000,00

300.000,00

22.500,00

110.000,00

1.000,00

3.000,00

150.000,00

30.000,00

100.000,00

20.000,00

8.273.500,00

8.273.500,00

8.273.500,00

1.451.000,00

2.000,00

239.000,00

12.500,00

491.500,00

5.000,00

42.000,00

8.000,00

300.000,00

22.500,00

110.000,00

1.000,00

3.000,00

150.000,00

30.000,00

100.000,00

20.000,00

8.273.500,00

8.273.500,00

8.273.500,00

1.451.000,00

2.000,00

239.000,00



# MUNICÍPIO DE TACAIBÓ

Av. Sebastião Clemente, S/N - Centro - 55.140-000 - Tacaimbó/ PE  
CNPJ: 10.091.607/0001-00



Usuário: Samira Patriota  
Chave de Autenticação: 8407-2040-71  
Página: 7 / 12

## Anexo 2 da Lei Nº 4.320/64 - Despesas Segundo as Categorias Econômicas

### DESPESAS

Valores em R\$ - Período: Orçamento/ 2021

#### Unidade Orçamentária: 71.001 - DEPARTAMENTO DE OBRAS E SERVIÇOS PÚBLICOS

Código	Especificação	Desdobramento	Fonte	Categoria econômica
3	Despesas Correntes			
3.1	Pessoal e Encargos Sociais			
3.1.71	Transferências a Consórcios Públicos mediante contrato de rateio	9.000,00	749.000,00	
3.1.71.70	Rateio pela Participação em Consórcio Público	9.000,00		
3.1.90	Aplicações Diretas	740.000,00		
3.1.90.04	Contratação por Tempo Determinado	30.000,00		
3.1.90.11	Vencimentos e Vantagens Fixas - Pessoal Civil	700.000,00		
3.1.90.16	Outras Despesas Variáveis - Pessoal Civil	1.000,00		
3.1.90.94	Indenizações e Restituições Trabalhistas	9.000,00		
3.3	Outras Despesas Correntes			
3.3.71	Transferências a Consórcios Públicos mediante contrato de rateio	14.000,00	1.400.000,00	
3.3.71.70	Rateio pela Participação em Consórcio Público	14.000,00		
3.3.72	Execução Orçamentária Delegada a Consórcios Públicos	19.000,00		
3.3.72.14	Diárias - Civil	1.000,00		
3.3.72.30	Material de Consumo	4.000,00		
3.3.72.35	Serviços de Consultoria	2.000,00		
3.3.72.36	Outros Serviços de Terceiros - Pessoa Física	5.000,00		
3.3.72.39	Outros Serviços de Terceiros - Pessoa Jurídica	7.000,00		
3.3.90	Aplicações Diretas	1.367.000,00		
3.3.90.14	Diárias - Civil	2.000,00		
3.3.90.30	Material de Consumo	457.000,00		
3.3.90.31	Premiações Culturais, Artísticas, Científicas, Desportivas e Outras	1.000,00		
3.3.90.34	Outras Despesas de Pessoal decorrentes de Contratos de Terceirização	2.000,00		
3.3.90.36	Outros Serviços de Terceiros - Pessoa Física	123.000,00		
3.3.90.39	Outros Serviços de Terceiros - Pessoa Jurídica	782.000,00		
4	Despesas de Capital			
4.4	Investimentos			
4.4.71	Transferências a Consórcios Públicos mediante contrato de rateio	3.500,00	1.193.500,00	
4.4.71.51	Obras e Instalações	1.000,00		
4.4.71.52	Equipamentos e Material Permanente	1.500,00		
4.4.71.70	Rateio pela Participação em Consórcio Público	1.000,00		
4.4.90	Aplicações Diretas	1.190.000,00		
4.4.90.51	Obras e Instalações	1.000.000,00		
4.4.90.52	Equipamentos e Material Permanente	180.000,00		
4.4.90.61	Aquisição de Imóveis	10.000,00		
<b>Total da Unidade Orçamentária:</b>				<b>3.342.500,00</b>

#### Unidade Orçamentária: 91.001 - DEPARTAMENTO DE AGRICULTURA

Código	Especificação	Desdobramento	Fonte	Categoria econômica
3	Despesas Correntes			
3.1	Pessoal e Encargos Sociais			
3.1.90	Aplicações Diretas	153.000,00	153.000,00	
3.1.90.11	Vencimentos e Vantagens Fixas - Pessoal Civil	150.000,00		
3.1.90.94	Indenizações e Restituições Trabalhistas	3.000,00		
<b>Total da Unidade Orçamentária:</b>				<b>607.000,00</b>



**MUNICÍPIO DE TACAÍMBO**Av. Sebastião Clemente, S/N - Centro - 55.140-000 - Tacaimbó/ PE  
CNPJ: 10.091.601/0001-00TACAÍMBO  
PREFEITURA MUNICIPAL

Usuário: Samira Patriota

Chave de Autenticação  
8407-2040-71Página  
8 / 12**Anexo 2 da Lei Nº 4.320/64 - Despesas Segundo as Categorias Econômicas**

Valores em R\$ - Período: Orçamento / 2021

454.000,00

3.3	Outras Despesas Correntes	454.000,00	
3.3.90	Aplicações Diretas	2.000,00	
3.3.90.14	Diárias - Civil	60.000,00	
3.3.90.30	Material de Consumo	8.000,00	
3.3.90.32	Material, Bem ou Serviço para Distribuição Gratuita	95.000,00	
3.3.90.36	Outros Serviços de Terceiros - Pessoa Física	289.000,00	345.000,00
3.3.90.39	Outros Serviços de Terceiros - Pessoa Jurídica		
4	Despesas de Capital		
4.4	Investimentos	345.000,00	
4.4.90	Aplicações Diretas	175.000,00	
4.4.90.51	Obras e Instalações	170.000,00	
4.4.90.52	Equipamentos e Material Permanente		
<b>Total da Unidade Orçamentária:</b>		<b>952.000,00</b>	<b>25.730.400,00</b>

**Unidade Gestora: 151003 - Fundo Municipal de Saúde de Tacaimbó**

Unidade Orçamentária: 61001 - DEPARTAMENTO DE SAÚDE

Código	Especificação	Fonte	Categoria econômica
3	Despesas Correntes		370.000,00
3.3	Outras Despesas Correntes	370.000,00	
3.3.90	Aplicações Diretas		
3.3.90.30	Material de Consumo		
3.3.90.36	Outros Serviços de Terceiros - Pessoa Física		
3.3.90.39	Outros Serviços de Terceiros - Pessoa Jurídica		
<b>Total da Unidade Orçamentária:</b>		<b>370.000,00</b>	<b>370.000,00</b>

**Unidade Orçamentária: 61002 - FUNDO MUNICIPAL DE SAÚDE (ENTIDADE SUPERVISIONADA)**

Código	Especificação	Fonte	Categoria econômica
3	Despesas Correntes		5.729.100,00
3.1	Pessoal e Encargos Sociais		
3.1.71	Transferências a Consórcios Públicos mediante contrato de rateio		
3.1.71.70	Rateio pela Participação em Consórcio Público	3.273.300,00	
3.1.90	Aplicações Diretas		
3.1.90.04	Contratação por Tempo Determinado		
3.1.90.11	Vencimentos e Vantagens Fixas - Pessoal Civil		
3.1.90.13	Obrigações Patronais		
3.1.90.16	Outras Despesas Variáveis - Pessoal Civil		
3.1.90.92	Despesas de Exercícios Anteriores		
3.1.90.94	Indenizações e Restituições Trabalhistas		
3.1.90.96	Ressarcimento de Despesas de Pessoal Requisitado		
3.3	Outras Despesas Correntes		2.455.800,00
3.3.50	Transferências a Instituições Privadas sem Fins Lucrativos		
3.3.50.41	Contribuições		
3.3.50.43	Subvenções Sociais		
3.3.71	Transferências a Consórcios Públicos mediante contrato de rateio		
3.3.71.70	Rateio pela Participação em Consórcio Público		
3.3.72	Execução Orçamentária Delegada a Consórcios Públicos		
<b>Total da Unidade Orçamentária:</b>		<b>3.273.300,00</b>	<b>5.729.100,00</b>



# MUNICÍPIO DE TACAÍMBÓ

Av. Sebastião Clemente, S/N - Centro - 55.140-000 - Tacaimbó/ PE  
CNPJ: 10.091.601/0001-00



TACAÍMBÓ

Página  
9 / 12

Chave de Autenticação  
84072040-71

Usuário: Samira Patriota

## Anexo 2 da Lei Nº 4.320/64 - Despesas Segundo as Categorias Econômicas

### DESPESAS

Valores em R\$ - Período: Orçamento / 2021

3.3.72.30	Material de Consumo	13.000,00
3.3.72.32	Material, Bem ou Serviço para Distribuição Gratuita	5.000,00
3.3.72.36	Outros Serviços de Terceiros - Pessoa Física	8.000,00
3.3.72.39	Outros Serviços de Terceiros - Pessoa Jurídica	1.152.000,00
3.3.90	Aplicações Diretas	1.249.300,00
3.3.90.14	Diárias - Civil	46.000,00
3.3.90.30	Material de Consumo	394.000,00
3.3.90.32	Material, Bem ou Serviço para Distribuição Gratuita	123.000,00
3.3.90.33	Passagens e Despesas com Locomoção	2.000,00
3.3.90.34	Outras Despesas de Pessoal decorrentes de Contratos de Terceirização	15.800,00
3.3.90.35	Serviços de Consultoria	100.000,00
3.3.90.36	Outros Serviços de Terceiros - Pessoa Física	158.000,00
3.3.90.39	Outros Serviços de Terceiros - Pessoa Jurídica	234.500,00
3.3.90.47	Obrigações Tributárias e Contributivas	42.000,00
3.3.90.48	Outros Auxílios Financeiros a Pessoas Físicas	108.000,00
3.3.90.92	Despesas de Exercícios Anteriores	9.000,00
3.3.90.93	Indenizações e Restituições	5.000,00
3.3.90.94	Indenizações e Restituições Trabalhistas	12.000,00
3.3.95	Aplicação Direta à conta de recursos de que tratam os §§ 1o e 2o do art. 24 da Lei Complementar no 141, de 2012.	14.000,00
3.3.95.30	Material de Consumo	5.000,00
3.3.95.36	Outros Serviços de Terceiros - Pessoa Física	4.000,00
3.3.95.39	Outros Serviços de Terceiros - Pessoa Jurídica	5.000,00
4	Despesas de Capital	
4.4	Investimentos	1.387.500,00
4.4.71	Transferências a Consórcios Públicos mediante contrato de rateio	1.000,00
4.4.71.1.1	Rateio pela Participação em Consórcio Público	1.000,00
4.4.90	Aplicações Diretas	1.386.500,00
4.4.90.51	Obras e Instalações	1.332.500,00
4.4.90.52	Equipamentos e Material Permanente	54.000,00
4.6	Amortização da Dívida	
4.6.90	Aplicações Diretas	1.000,00
4.6.90.71	Principal da Dívida Contratual Resgatado	1.000,00
<b>Total da Unidade Orçamentária:</b>		<b>7.117.600,00</b>
<b>Total da Unidade Gestora:</b>		<b>7.487.600,00</b>

1.388.500,00

1.387.500,00

1.000,00

1.000,00

1.000,00

**Total da Unidade Orçamentária: 7.117.600,00**

**Total da Unidade Gestora: 7.487.600,00**

Unidade Gestora: 151006 - Fundo Municipal de Assistência Social de Tacaimbó  
Unidade Orçamentária: 81001 - DEPARTAMENTO DE AÇÃO SOCIAL

Código	Especificação	Desdobramento	Fonte	Categoria econômica
3	Despesas Correntes			296.000,00
3.1	Pessoal e Encargos Sociais		295.000,00	
3.1.90	Aplicações Diretas	295.000,00		
3.1.90.11	Vencimentos e Vantagens Fixas -- Pessoal Civil	210.000,00		
3.1.90.13	Obrigações Patronais	35.000,00		
3.1.90.59	Pensões Especiais	40.000,00		
3.1.90.94	Indenizações e Restituições Trabalhistas	10.000,00		
3.3	Outras Despesas Correntes		1.000,00	

**MUNICÍPIO DE TACAÍMBO**Av. Sebastião Clemente, S/N - Centro - 55.140-000 - Tacaimbó/ PE  
CNPJ: 10.091.601/0001-00**TACAÍMBO**  
PE

Usuário: Samira Patriota

Chave de Autenticação  
8407-2040-71Página  
10 / 12**Anexo 2 da Lei Nº 4.320/64 - Despesas Segundo as Categorias Econômicas**

Valores em R\$ - Período: Orçamento/ 2021

**DESPESAS**

3.3.90	Aplicações Diretas	1.000,00		
3.3.90.94	Indenizações e Restituições Trabalhistas	1.000,00		
4	Despesas de Capital			5.000,00
4.4	Investimentos	5.000,00		
4.4.90	Aplicações Diretas	5.000,00		
4.4.90.52	Equipamentos e Material Permanente			
<b>Total da Unidade Orçamentária:</b>		<b>301.000,00</b>		

**Unidade Orçamentária: 81002 - FUNDO MUNICIPAL DE AÇÃO SOCIAL (ENTIDADE SUPERVISIONADA)**

<b>Código</b>	<b>Especificação</b>	<b>Desdobramento</b>	<b>Fonte</b>	<b>Categoria econômica</b>
3	Despesas Correntes			1.574.000,00
3.1	Pessoal e Encargos Sociais	460.000,00		
3.1.90	Aplicações Diretas			
3.1.90.04	Contratação por Tempo Determinado	183.000,00		
3.1.90.11	Vencimentos e Vantagens Fixas -- Pessoal Civil	166.000,00		
3.1.90.13	Obrigações Patronais	95.000,00		
3.1.90.92	Despesas de Exercícios Anteriores	1.000,00		
3.1.90.94	Indenizações e Restituições Trabalhistas	14.000,00		
3.1.90.96	Ressarcimento de Despesas de Pessoal Requisitado	1.000,00		
3.3	Outras Despesas Correntes		1.114.000,00	
3.3.50	Transferências a Instituições Privadas sem Fins Lucrativos			
3.3.50.41	Contribuições	10.000,00		
3.3.50.43	Subvenções Sociais	5.000,00		
3.3.90	Aplicações Diretas	5.000,00		
3.3.90.14	Diárias - Civil	1.104.000,00		
3.3.90.30	Material de Consumo	34.000,00		
3.3.90.32	Material, Bem ou Serviço para Distribuição Gratuita	181.000,00		
3.3.90.33	Passagens e Despesas com Locomoção	2.333.000,00		
3.3.90.34	Outras Despesas de Pessoal decorrentes de Contratos de Terceirização	11.000,00		
3.3.90.35	Serviços de Consultoria	2.000,00		
3.3.90.36	Outros Serviços de Terceiros - Pessoa Física	30.000,00		
3.3.90.37	Outros Serviços de Terceiros - Pessoa Jurídica	335.000,00		
3.3.90.47	Obrigações Tributárias e Contributivas	235.000,00		
3.3.90.48	Outros Auxílios Financeiros a Pessoas Físicas	7.000,00		
3.3.90.91	Sentenças Judiciais	9.000,00		
3.3.90.92	Despesas de Exercícios Anteriores	1.000,00		
3.3.90.93	Indenizações e Restituições	2.000,00		
3.3.90.94	Indenizações e Restituições Trabalhistas	4.000,00		
4	Despesas de Capital	20.000,00		
4.4	Investimentos		176.000,00	
4.4.90	Aplicações Diretas	176.000,00		
4.4.90.51	Obras e Instalações	135.000,00		
4.4.90.52	Equipamentos e Material Permanente	41.000,00		
<b>Total da Unidade Orçamentária:</b>		<b>1.750.000,00</b>		

**Unidade Orçamentária: 81003 - FUNDO DOS DIREITOS DA CRIANÇA E DO ADOLESCENTE**

<b>Código</b>	<b>Especificação</b>	<b>Desdobramento</b>	<b>Fonte</b>	<b>Categoria econômica</b>
---------------	----------------------	----------------------	--------------	----------------------------



# MUNICÍPIO DE TACAÍMBÓ

Av. Sebastião Clemente, S/N - Centro - 55.140-000 - Tacaimbó/ PE  
CNPJ: 10.091.601/0001-00



TACAÍMBÓ

Usuário: Samira Patriota

Chave de Autenticação  
8-407-20-40-71

Página  
11 / 12

## Anexo 2 da Lei Nº 4.320/64 - Despesas Segundo as Categorias Econômicas

### DESPESAS

Valores em R\$ - Período: Orçamento/2021  
174.000,00

3	Despesas Correntes		
3.1	Pessoal e Encargos Sociais		
3.1.90	Aplicações Diretas	125.000,00	
3.1.90.11	Vencimentos e Vantagens Fixas - Pessoal Civil	100.000,00	
3.1.90.13	Obrigações Patronais	20.000,00	
3.1.90.94	Indenizações e Restituições Trabalhistas	5.000,00	
3.3	Outras Despesas Correntes	49.000,00	
3.3.90	Aplicações Diretas	5.000,00	
3.3.90.14	Diárias - Civil	9.000,00	
3.3.90.30	Material de Consumo	5.000,00	
3.3.90.32	Material, Bem ou Serviço para Distribuição Gratuita	2.000,00	
3.3.90.35	Serviços de Consultoria	14.000,00	
3.3.90.36	Outros Serviços de Terceiros - Pessoa Física	13.000,00	
3.3.90.39	Outros Serviços de Terceiros - Pessoa Jurídica	1.000,00	
3.3.90.94	Indenizações e Restituições Trabalhistas		20.000,00
4	Despesas de Capital		
4.4	Investimentos	20.000,00	
4.4.90	Aplicações Diretas	5.000,00	
4.4.90.51	Obras e Instalações	15.000,00	
4.4.90.52	Equipamentos e Material Permanente		
<b>Total da Unidade Orçamentária:</b>			<b>194.000,00</b>
<b>Total da Unidade Gestora:</b>			<b>2.245.000,00</b>

### Unidade Gestora: 4 - Câmara Municipal de Tacaimbó

#### Unidade Orçamentária: 10001 - PODER LEGISLATIVO

Código	Especificação	Desdobramento	Fonte	Categoria econômica
3	Despesas Correntes			
3.1	Pessoal e Encargos Sociais		1.080.000,00	1.521.000,00
3.1.90	Aplicações Diretas	1.080.000,00		
3.1.90.04	Contratação por Tempo Determinado	5.000,00		
3.1.90.11	Vencimentos e Vantagens Fixas - Pessoal Civil	870.000,00		
3.1.90.13	Obrigações Patronais	205.000,00		
3.3	Outras Despesas Correntes		442.000,00	
3.3.50	Transferências a Instituições Privadas sem Fins Lucrativos	2.000,00		
3.3.50.41	Contribuições	2.000,00		
3.3.90	Aplicações Diretas	440.000,00		
3.3.90.14	Diárias - Civil	40.000,00		
3.3.90.30	Material de Consumo	18.000,00		
3.3.90.33	Passagens e Despesas com Locomoção	40.000,00		
3.3.90.35	Serviços de Consultoria	2.000,00		
3.3.90.36	Outros Serviços de Terceiros - Pessoa Física	50.000,00		
3.3.90.39	Outros Serviços de Terceiros - Pessoa Jurídica	73.000,00		
3.3.90.47	Obrigações Tributárias e Contributivas	153.000,00		
3.3.90.92	Despesas de Exercícios Anteriores	11.000,00		
3.3.90.93	Indenizações e Restituições	3.000,00		
4	Despesas de Capital	90.000,00		35.000,00



# MUNICÍPIO DE TACAIMBÓ

Av. Sebastião Clemente, S/N - Centro - 55.140-000 - Tacaimbó/ PE  
CNPJ: 10.091.607/0001-00



Usuário: Samira Patriota  
Chave de Autenticação  
8407-2040-71

Página  
12 / 12

TACAIMBÓ

## Anexo 2 da Lei Nº 4.320/64 - Despesas Segundo as Categorias Econômicas

Valores em R\$ - Período: Orçamento/2021  
35.000,00

### DESPESAS

4.4	Investimentos		
4.4.90	Aplicações Diretas	35.000,00	
4.4.90.51	Obras e Instalações	20.000,00	
4.4.90.52	Equipamentos e Material Permanente	15.000,00	
<b>Total da Unidade Orçamentária:</b>		<b>1.557.000,00</b>	
<b>Total da Unidade Gestora:</b>		<b>1.557.000,00</b>	
<b>Total Geral:</b>		<b>37.020.000,00</b>	

### Resumo

Pessoal e Encargos Sociais	18.232.000,00
Outras Despesas Correntes	12.505.000,00
<b>Total das Despesas Correntes</b>	<b>30.737.000,00</b>
Investimentos	4.600.000,00
Amortização da Dívida	204.000,00
<b>Total das Despesas de Capital</b>	<b>4.804.000,00</b>
Reserva de Contingência	1.479.000,00
<b>Total das Despesas Correntes Intra-Orçamentárias</b>	
<b>Total das Despesas de Capital Intra-Orçamentárias</b>	
<b>TOTAL GERAL</b>	<b>37.020.000,00</b>

Entidades Consolidadas: Câmara Municipal de Tacaimbó, Prefeitura Municipal de Tacaimbó, Câmara Municipal de Tacaimbó (Dados extremos até 2018), Fundo Municipal de Saúde de Tacaimbó, Fundo Municipal de Assistência Social de Tacaimbó, Consórcio de Municípios do Agreste/Mata Sul - PE, Consórcio Público Intermunicipal do Agreste Pernambucano e Fronteiras



# Prefeitura Municipal de Tacaimbó

Av. Sebastião Clemente, S/N - Centro - 55.140-000 - Tacaimbó/ PE  
CNPJ: 10.091.601/0001-00



Usuário: Samira Patricia	Chave de Autenticação Digital 2196-9289-365	Página 1 / 5
--------------------------	--	-----------------

## Valores Previstos na Despesa LOA por Natureza

LDO 2021 - Valores em R\$

Unidade Gestora	Unidade Orçamentária	Natureza da Despesa	Valor
4	<b>Câmara Municipal de Tacaimbó</b>		
	<b>10001 - PODER LEGISLATIVO</b>		
	3.1.90.04.00	Contratação por Tempo Determinado	5.000,00
	3.1.90.11.00	Vencimentos e Vantagens Fixas – Pessoal Civil	870.000,00
	3.1.90.13.00	Obrigações Patronais	205.000,00
	3.3.50.41.00	Contribuições	2.000,00
	3.3.90.14.00	Diárias – Civil	40.000,00
	3.3.90.30.00	Material de Consumo	18.000,00
	3.3.90.33.00	Passagens e Despesas com Locomoção	2.000,00
	3.3.90.35.00	Serviços de Consultoria	50.000,00
	3.3.90.36.00	Outros Serviços de Terceiros – Pessoa Física	73.000,00
	3.3.90.39.00	Outros Serviços de Terceiros - Pessoa Jurídica	153.000,00
	3.3.90.47.00	Obrigações Tributárias e Contributivas	11.000,00
	3.3.90.92.00	Despesas de Exercícios Anteriores	3.000,00
	3.3.90.93.00	Indenizações e Restituições	90.000,00
	4.4.90.51.00	Obras e Instalações	20.000,00
	4.4.90.52.00	Equipamentos e Material Permanente	15.000,00
		<b>Total da Unidade Orçamentária</b>	<b>1.557.000,00</b>
		<b>Total da Unidade Gestora</b>	<b>1.557.000,00</b>
15	<b>Prefeitura Municipal de Tacaimbó</b>		
	<b>11001 - SECRETARIA DE PROJETOS ESPECIAIS</b>		
	3.1.90.04.00	Contratação por Tempo Determinado	10.000,00
	3.1.90.11.00	Vencimentos e Vantagens Fixas – Pessoal Civil	55.000,00
	3.1.90.94.00	Indenizações e Restituições Trabalhistas	2.000,00
	3.3.90.14.00	Diárias – Civil	3.000,00
	3.3.90.30.00	Material de Consumo	3.000,00
	3.3.90.33.00	Passagens e Despesas com Locomoção	1.000,00
	3.3.90.35.00	Serviços de Consultoria	1.000,00
	3.3.90.36.00	Outros Serviços de Terceiros – Pessoa Física	3.000,00
	3.3.90.39.00	Outros Serviços de Terceiros - Pessoa Jurídica	3.000,00
	4.4.90.51.00	Obras e Instalações	5.000,00
	4.4.90.52.00	Equipamentos e Material Permanente	9.000,00
		<b>Total da Unidade Orçamentária</b>	<b>95.000,00</b>
	<b>21001 - GABINETE DO PREFEITO</b>		
	3.1.90.04.00	Contratação por Tempo Determinado	5.000,00
	3.1.90.11.00	Vencimentos e Vantagens Fixas – Pessoal Civil	530.000,00
	3.1.90.16.00	Outras Despesas Variáveis – Pessoal Civil	1.000,00
	3.1.90.94.00	Indenizações e Restituições Trabalhistas	4.000,00
	3.3.90.14.00	Diárias – Civil	15.000,00
	3.3.90.30.00	Material de Consumo	56.000,00
	3.3.90.33.00	Passagens e Despesas com Locomoção	4.000,00
	3.3.90.35.00	Serviços de Consultoria	1.000,00
	3.3.90.36.00	Outros Serviços de Terceiros – Pessoa Física	13.000,00
	3.3.90.39.00	Outros Serviços de Terceiros - Pessoa Jurídica	140.000,00
	4.4.90.52.00	Equipamentos e Material Permanente	25.000,00
		<b>Total da Unidade Orçamentária</b>	<b>794.000,00</b>
	<b>31001 - DIRETORIA DE PESSOAL E SERVIÇOS GERAIS</b>		
	3.1.71.70.00	Rateio pela Participação em Consórcio Público	10.000,00
	3.1.90.04.00	Contratação por Tempo Determinado	20.000,00
	3.1.90.11.00	Vencimentos e Vantagens Fixas – Pessoal Civil	600.000,00
	3.1.90.13.00	Obrigações Patronais	552.200,00
	3.1.90.94.00	Indenizações e Restituições Trabalhistas	20.000,00
	3.3.50.43.00	Subvenções Sociais	2.000,00
	3.3.71.70.00	Rateio pela Participação em Consórcio Público	12.000,00
	3.3.90.14.00	Diárias – Civil	7.000,00
	3.3.90.30.00	Material de Consumo	103.000,00
	3.3.90.32.00	Material, Bem ou Serviço para Distribuição Gratuita	2.000,00
	3.3.90.33.00	Passagens e Despesas com Locomoção	5.000,00
	3.3.90.34.00	Outras Despesas de Pessoal decorrentes de Contratos de Terceirização	2.000,00
	3.3.90.35.00	Serviços de Consultoria	46.000,00
	3.3.90.36.00	Outros Serviços de Terceiros – Pessoa Física	97.000,00
	3.3.90.39.00	Outros Serviços de Terceiros - Pessoa Jurídica	244.000,00
	3.3.90.94.00	Indenizações e Restituições Trabalhistas	1.000,00
	4.4.71.70.00	Rateio pela Participação em Consórcio Público	2.000,00
	4.4.90.51.00	Obras e Instalações	10.000,00
	4.4.90.52.00	Equipamentos e Material Permanente	41.000,00
		<b>Total da Unidade Orçamentária</b>	<b>1.776.200,00</b>
	<b>31003 - FUNDO MUNICIPAL - FEM</b>		
	4.4.90.51.00	Obras e Instalações	537.000,00
		<b>Total da Unidade Orçamentária</b>	<b>537.000,00</b>

*(Handwritten signature)*



# Prefeitura Municipal de Tacaimbó

Av. Sebastião Clemente, S/N - Centro - 55.140-000 - Tacaimbó/ PE  
CNPJ: 10.091.601/0001-00



Usuário: Samira Patricia	Chave de Autenticação Digital 2196-9289-365	Página 2 / 5
--------------------------	--	-----------------

## Valores Previstos na Despesa LOA por Natureza

LDO 2021 - Valores em R\$

Unidade Gestora	Unidade Orçamentária	Natureza da Despesa	Valor
<b>31004 - CONSÓRCIO INTERMUNICIPAL DO AGRESTE PERNAMBUCANO E FRONTEIRAS - RATEIO</b>			
		3.1.90.04.00 Contratação por Tempo Determinado	2.000,00
		3.1.90.11.00 Vencimentos e Vantagens Fixas – Pessoal Civil	17.500,00
		3.1.90.13.00 Obrigações Patronais	5.000,00
		3.1.90.16.00 Outras Despesas Variáveis – Pessoal Civil	2.000,00
		3.1.90.91.00 Sentenças Judiciais	2.000,00
		3.1.90.92.00 Despesas de Exercícios Anteriores	1.500,00
		3.1.90.94.00 Indenizações e Restituições Trabalhistas	2.000,00
		3.3.90.14.00 Diárias – Civil	2.000,00
		3.3.90.30.00 Material de Consumo	4.000,00
		3.3.90.33.00 Passagens e Despesas com Locomoção	2.500,00
		3.3.90.34.00 Outras Despesas de Pessoal decorrentes de Contratos de Terceirização	2.000,00
		3.3.90.35.00 Serviços de Consultoria	4.000,00
		3.3.90.36.00 Outros Serviços de Terceiros – Pessoa Física	6.000,00
		3.3.90.37.00 Locação de Mão-de-Obra	2.000,00
		3.3.90.39.00 Outros Serviços de Terceiros - Pessoa Jurídica	6.000,00
		3.3.90.41.00 Contribuições	2.000,00
		3.3.90.46.00 Auxílio-Alimentação	2.000,00
		3.3.90.47.00 Obrigações Tributárias e Contributivas	2.500,00
		3.3.90.92.00 Despesas de Exercícios Anteriores	1.000,00
		4.4.90.51.00 Obras e Instalações	1.000,00
		4.4.90.52.00 Equipamentos e Material Permanente	3.000,00
<b>Total da Unidade Orçamentária</b>			<b>72.000,00</b>
<b>31005 - CONSÓRCIO INTERMUNICIPAL DO AGRESTE PERNAMBUCANO E FRONTEIRAS - PROGRAMA</b>			
		3.3.90.14.00 Diárias – Civil	1.000,00
		3.3.90.30.00 Material de Consumo	17.000,00
		3.3.90.32.00 Material, Bem ou Serviço para Distribuição Gratuita	5.000,00
		3.3.90.35.00 Serviços de Consultoria	2.000,00
		3.3.90.36.00 Outros Serviços de Terceiros – Pessoa Física	13.000,00
		3.3.90.39.00 Outros Serviços de Terceiros - Pessoa Jurídica	1.159.000,00
		4.4.90.51.00 Obras e Instalações	1.000,00
		4.4.90.52.00 Equipamentos e Material Permanente	2.000,00
<b>Total da Unidade Orçamentária</b>			<b>1.200.000,00</b>
<b>41001 - DEPARTAMENTO DE CONTABILIDADE E TESOURARIA</b>			
		3.1.90.11.00 Vencimentos e Vantagens Fixas – Pessoal Civil	200.000,00
		3.1.90.16.00 Outras Despesas Variáveis – Pessoal Civil	1.000,00
		3.1.90.91.00 Sentenças Judiciais	210.000,00
		3.1.90.92.00 Despesas de Exercícios Anteriores	5.000,00
		3.1.90.96.00 Ressarcimento de Despesas de Pessoal Requisitado	2.000,00
		3.3.90.14.00 Diárias – Civil	2.000,00
		3.3.90.30.00 Material de Consumo	5.000,00
		3.3.90.35.00 Serviços de Consultoria	100.000,00
		3.3.90.36.00 Outros Serviços de Terceiros – Pessoa Física	2.000,00
		3.3.90.39.00 Outros Serviços de Terceiros - Pessoa Jurídica	35.000,00
		3.3.90.47.00 Obrigações Tributárias e Contributivas	300.000,00
		3.3.90.91.00 Sentenças Judiciais	100.000,00
		3.3.90.92.00 Despesas de Exercícios Anteriores	19.700,00
		3.3.90.93.00 Indenizações e Restituições	5.000,00
		4.4.90.52.00 Equipamentos e Material Permanente	5.000,00
		4.6.90.71.00 Principal da Dívida Contratual Resgatado	203.000,00
		9.9.99.99.00 A Classificar	1.479.000,00
<b>Total da Unidade Orçamentária</b>			<b>2.673.700,00</b>
<b>41002 - DEPARTAMENTO DE TRIBUTAÇÃO E FISCALIZAÇÃO</b>			
		3.3.90.30.00 Material de Consumo	4.000,00
		3.3.90.31.00 Premiações Culturais, Artísticas, Científicas, Desportivas e Outras	2.000,00
		3.3.90.35.00 Serviços de Consultoria	5.000,00
		3.3.90.36.00 Outros Serviços de Terceiros – Pessoa Física	3.000,00
		3.3.90.39.00 Outros Serviços de Terceiros - Pessoa Jurídica	3.000,00
		4.4.90.52.00 Equipamentos e Material Permanente	4.000,00
<b>Total da Unidade Orçamentária</b>			<b>21.000,00</b>
<b>51001 - DEPARTAMENTO DE ENSINO FUNDAMENTAL</b>			
		3.1.90.04.00 Contratação por Tempo Determinado	22.000,00
		3.1.90.11.00 Vencimentos e Vantagens Fixas – Pessoal Civil	1.262.000,00
		3.1.90.13.00 Obrigações Patronais	200.000,00
		3.1.90.94.00 Indenizações e Restituições Trabalhistas	30.000,00
		3.3.50.43.00 Subvenções Sociais	6.000,00
		3.3.90.14.00 Diárias – Civil	8.000,00
		3.3.90.18.00 Auxílio Financeiro a Estudantes	8.000,00
		3.3.90.30.00 Material de Consumo	838.000,00
		3.3.90.31.00 Premiações Culturais, Artísticas, Científicas, Desportivas e Outras	2.000,00
		3.3.90.32.00 Material, Bem ou Serviço para Distribuição Gratuita	130.000,00



# Prefeitura Municipal de Tacaimbó

Av. Sebastião Clemente, S/N - Centro - 55.140-000 - Tacaimbó/ PE  
CNPJ: 10.091.601/0001-00



Usuário: Samira Patricia

Chave de Autenticação Digital  
2196-9289-365

Página  
3 / 5

## Valores Previstos na Despesa LOA por Natureza

LDO 2021 - Valores em R\$

### Unidade Gestora

#### Unidade Orçamentária

Valor

#### Natureza da Despesa

3.3.90.33.00	Passagens e Despesas com Locomoção	5.000,00
3.3.90.35.00	Serviços de Consultoria	27.000,00
3.3.90.36.00	Outros Serviços de Terceiros - Pessoa Física	233.000,00
3.3.90.39.00	Outros Serviços de Terceiros - Pessoa Jurídica	969.000,00
3.3.90.47.00	Obrigações Tributárias e Contributivas	9.000,00
3.3.90.48.00	Outros Auxílios Financeiros a Pessoas Físicas	3.000,00
3.3.90.94.00	Indenizações e Restituições Trabalhistas	5.000,00
4.4.90.51.00	Obras e Instalações	285.000,00
4.4.90.52.00	Equipamentos e Material Permanente	155.000,00
4.4.90.61.00	Aquisição de Imóveis	5.000,00

#### Total da Unidade Orçamentária

4.202.000,00

### 51002 - DEPARTAMENTO DE CULTURA E ESPORTES

3.1.90.11.00	Vencimentos e Vantagens Fixas - Pessoal Civil	50.000,00
3.3.50.43.00	Subvenções Sociais	2.000,00
3.3.90.14.00	Diárias - Civil	2.000,00
3.3.90.18.00	Auxílio Financeiro a Estudantes	10.000,00
3.3.90.30.00	Material de Consumo	197.000,00
3.3.90.31.00	Premiações Culturais, Artísticas, Científicas, Desportivas e Outras	23.000,00
3.3.90.32.00	Material, Bem ou Serviço para Distribuição Gratuita	38.000,00
3.3.90.36.00	Outros Serviços de Terceiros - Pessoa Física	239.000,00
3.3.90.39.00	Outros Serviços de Terceiros - Pessoa Jurídica	378.000,00
3.3.90.43.00	Subvenções Sociais	10.000,00
3.3.90.48.00	Outros Auxílios Financeiros a Pessoas Físicas	3.000,00
4.4.90.51.00	Obras e Instalações	175.000,00
4.4.90.52.00	Equipamentos e Material Permanente	23.000,00

#### Total da Unidade Orçamentária

1.150.000,00

### 51003 - FUNDO DE MANUTENÇÃO E DESENVOLVIMENTO DA EDUCAÇÃO BÁSICA E DE VALORIZAÇÃO DOS

3.1.90.04.00	Contratação por Tempo Determinado	30.000,00
3.1.90.11.00	Vencimentos e Vantagens Fixas - Pessoal Civil	6.575.000,00
3.1.90.13.00	Obrigações Patronais	1.451.000,00
3.1.90.16.00	Outras Despesas Variáveis - Pessoal Civil	2.000,00
3.1.90.94.00	Indenizações e Restituições Trabalhistas	203.000,00
3.1.90.96.00	Ressarcimento de Despesas de Pessoal Requisitado	12.500,00
3.3.90.14.00	Diárias - Civil	5.000,00
3.3.90.30.00	Material de Consumo	42.000,00
3.3.90.32.00	Material, Bem ou Serviço para Distribuição Gratuita	8.000,00
3.3.90.34.00	Outras Despesas de Pessoal decorrentes de Contratos de Terceirização	300.000,00
3.3.90.36.00	Outros Serviços de Terceiros - Pessoa Física	22.500,00
3.3.90.39.00	Outros Serviços de Terceiros - Pessoa Jurídica	110.000,00
3.3.90.47.00	Obrigações Tributárias e Contributivas	1.000,00
3.3.90.49.00	Auxílio-Transporte	3.000,00
4.4.90.51.00	Obras e Instalações	30.000,00
4.4.90.52.00	Equipamentos e Material Permanente	100.000,00
4.4.90.61.00	Aquisição de Imóveis	20.000,00

#### Total da Unidade Orçamentária

8.915.000,00

### 71001 - DEPARTAMENTO DE OBRAS E SERVIÇOS PÚBLICOS

3.1.71.70.00	Rateio pela Participação em Consórcio Público	9.000,00
3.1.90.04.00	Contratação por Tempo Determinado	30.000,00
3.1.90.11.00	Vencimentos e Vantagens Fixas - Pessoal Civil	700.000,00
3.1.90.16.00	Outras Despesas Variáveis - Pessoal Civil	1.000,00
3.1.90.94.00	Indenizações e Restituições Trabalhistas	9.000,00
3.3.71.70.00	Rateio pela Participação em Consórcio Público	14.000,00
3.3.72.14.00	Diárias - Civil	1.000,00
3.3.72.30.00	Material de Consumo	4.000,00
3.3.72.35.00	Serviços de Consultoria	2.000,00
3.3.72.36.00	Outros Serviços de Terceiros - Pessoa Física	5.000,00
3.3.72.39.00	Outros Serviços de Terceiros - Pessoa Jurídica	7.000,00
3.3.90.14.00	Diárias - Civil	2.000,00
3.3.90.30.00	Material de Consumo	457.000,00
3.3.90.31.00	Premiações Culturais, Artísticas, Científicas, Desportivas e Outras	1.000,00
3.3.90.34.00	Outras Despesas de Pessoal decorrentes de Contratos de Terceirização	2.000,00
3.3.90.36.00	Outros Serviços de Terceiros - Pessoa Física	123.000,00
3.3.90.39.00	Outros Serviços de Terceiros - Pessoa Jurídica	782.000,00
4.4.71.51.00	Obras e Instalações	1.000,00
4.4.71.52.00	Equipamentos e Material Permanente	1.500,00
4.4.71.70.00	Rateio pela Participação em Consórcio Público	1.000,00
4.4.90.51.00	Obras e Instalações	1.000.000,00
4.4.90.52.00	Equipamentos e Material Permanente	180.000,00
4.4.90.61.00	Aquisição de Imóveis	10.000,00

#### Total da Unidade Orçamentária

3.342.500,00

### 91001 - DEPARTAMENTO DE AGRICULTURA





# Prefeitura Municipal de Tacaimbó

Av. Sebastião Clemente, S/N - Centro - 55.140-000 - Tacaimbó/ PE  
CNPJ: 10.091.601/0001-00



Usuário: Samira Patrícia

Chave de Autenticação Digital  
2196-9289-365

Página  
4 / 5

## Valores Previstos na Despesa LOA por Natureza

LDO 2021 - Valores em R\$

Unidade Gestora	Unidade Orçamentária	Natureza da Despesa	Valor
		3.1.90.11.00 Vencimentos e Vantagens Fixas – Pessoal Civil	150.000,00
		3.1.90.94.00 Indenizações e Restituições Trabalhistas	3.000,00
		3.3.90.14.00 Diárias – Civil	2.000,00
		3.3.90.30.00 Material de Consumo	60.000,00
		3.3.90.32.00 Material, Bem ou Serviço para Distribuição Gratuita	8.000,00
		3.3.90.36.00 Outros Serviços de Terceiros – Pessoa Física	95.000,00
		3.3.90.39.00 Outros Serviços de Terceiros - Pessoa Jurídica	289.000,00
		4.4.90.51.00 Obras e Instalações	175.000,00
		4.4.90.52.00 Equipamentos e Material Permanente	170.000,00
		<b>Total da Unidade Orçamentária</b>	<b>952.000,00</b>
		<b>Total da Unidade Gestora</b>	<b>25.730.400,00</b>
<b>151003 - Fundo Municipal de Saúde de Tacaimbó</b>			
	<b>61001 - DEPARTAMENTO DE SAÚDE</b>		
		3.3.90.30.00 Material de Consumo	200.000,00
		3.3.90.36.00 Outros Serviços de Terceiros – Pessoa Física	30.000,00
		3.3.90.39.00 Outros Serviços de Terceiros - Pessoa Jurídica	140.000,00
		<b>Total da Unidade Orçamentária</b>	<b>370.000,00</b>
	<b>61002 - FUNDO MUNICIPAL DE SAÚDE (ENTIDADE SUPERVISIONADA)</b>		
		3.1.71.70.00 Rateio pela Participação em Consórcio Público	13.500,00
		3.1.90.04.00 Contratação por Tempo Determinado	529.500,00
		3.1.90.11.00 Vencimentos e Vantagens Fixas – Pessoal Civil	2.134.500,00
		3.1.90.13.00 Obrigações Patronais	520.300,00
		3.1.90.16.00 Outras Despesas Variáveis – Pessoal Civil	5.000,00
		3.1.90.92.00 Despesas de Exercícios Anteriores	10.000,00
		3.1.90.94.00 Indenizações e Restituições Trabalhistas	55.500,00
		3.1.90.96.00 Ressarcimento de Despesas de Pessoal Requisitado	5.000,00
		3.3.50.41.00 Contribuições	4.000,00
		3.3.50.43.00 Subvenções Sociais	1.000,00
		3.3.71.70.00 Rateio pela Participação em Consórcio Público	9.500,00
		3.3.72.30.00 Material de Consumo	13.000,00
		3.3.72.32.00 Material, Bem ou Serviço para Distribuição Gratuita	5.000,00
		3.3.72.36.00 Outros Serviços de Terceiros – Pessoa Física	8.000,00
		3.3.72.39.00 Outros Serviços de Terceiros - Pessoa Jurídica	1.152.000,00
		3.3.90.14.00 Diárias – Civil	46.000,00
		3.3.90.30.00 Material de Consumo	394.000,00
		3.3.90.32.00 Material, Bem ou Serviço para Distribuição Gratuita	123.000,00
		3.3.90.33.00 Passagens e Despesas com Locomoção	2.000,00
		3.3.90.34.00 Outras Despesas de Pessoal decorrentes de Contratos de Terceirização	15.800,00
		3.3.90.35.00 Serviços de Consultoria	100.000,00
		3.3.90.36.00 Outros Serviços de Terceiros – Pessoa Física	158.000,00
		3.3.90.39.00 Outros Serviços de Terceiros - Pessoa Jurídica	234.500,00
		3.3.90.47.00 Obrigações Tributárias e Contributivas	42.000,00
		3.3.90.48.00 Outros Auxílios Financeiros a Pessoas Físicas	108.000,00
		3.3.90.92.00 Despesas de Exercícios Anteriores	9.000,00
		3.3.90.93.00 Indenizações e Restituições	5.000,00
		3.3.90.94.00 Indenizações e Restituições Trabalhistas	12.000,00
		3.3.95.30.00 Material de Consumo	5.000,00
		3.3.95.36.00 Outros Serviços de Terceiros – Pessoa Física	4.000,00
		3.3.95.39.00 Outros Serviços de Terceiros - Pessoa Jurídica	5.000,00
		4.4.71.70.00 Rateio pela Participação em Consórcio Público	1.000,00
		4.4.90.51.00 Obras e Instalações	1.332.500,00
		4.4.90.52.00 Equipamentos e Material Permanente	54.000,00
		4.6.90.71.00 Principal da Dívida Contratual Resgatado	1.000,00
		<b>Total da Unidade Orçamentária</b>	<b>7.117.600,00</b>
		<b>Total da Unidade Gestora</b>	<b>7.487.600,00</b>
<b>151006 - Fundo Municipal de Assistência Social de Tacaimbó</b>			
	<b>81001 - DEPARTAMENTO DE AÇÃO SOCIAL</b>		
		3.1.90.11.00 Vencimentos e Vantagens Fixas – Pessoal Civil	210.000,00
		3.1.90.13.00 Obrigações Patronais	35.000,00
		3.1.90.59.00 Pensões Especiais	40.000,00
		3.1.90.94.00 Indenizações e Restituições Trabalhistas	10.000,00
		3.3.90.94.00 Indenizações e Restituições Trabalhistas	1.000,00
		4.4.90.52.00 Equipamentos e Material Permanente	5.000,00
		<b>Total da Unidade Orçamentária</b>	<b>301.000,00</b>
	<b>81002 - FUNDO MUNICIPAL DE AÇÃO SOCIAL (ENTIDADE SUPERVISIONADA)</b>		
		3.1.90.04.00 Contratação por Tempo Determinado	183.000,00
		3.1.90.11.00 Vencimentos e Vantagens Fixas – Pessoal Civil	166.000,00
		3.1.90.13.00 Obrigações Patronais	95.000,00
		3.1.90.92.00 Despesas de Exercícios Anteriores	1.000,00
		3.1.90.94.00 Indenizações e Restituições Trabalhistas	14.000,00
		3.1.90.96.00 Ressarcimento de Despesas de Pessoal Requisitado	1.000,00



# Prefeitura Municipal de Tacaimbó

Av. Sebastião Clemente, S/N - Centro - 55.140-000 - Tacaimbó/ PE  
CNPJ: 10.091.601/0001-00



Usuário: Samira Patricia

Chave de Autenticação Digital  
2196-9289-365

Página  
5 / 5

## Valores Previstos na Despesa LOA por Natureza

LDO 2021 - Valores em R\$

### Unidade Gestora

#### Unidade Orçamentária

#### Natureza da Despesa

Valor

3.3.50.41.00	Contribuições	5.000,00
3.3.50.43.00	Subvenções Sociais	5.000,00
3.3.90.14.00	Diárias - Civil	34.000,00
3.3.90.30.00	Material de Consumo	181.000,00
3.3.90.32.00	Material, Bem ou Serviço para Distribuição Gratuita	233.000,00
3.3.90.33.00	Passagens e Despesas com Locomoção	11.000,00
3.3.90.34.00	Outras Despesas de Pessoal decorrentes de Contratos de Terceirização	2.000,00
3.3.90.35.00	Serviços de Consultoria	30.000,00
3.3.90.36.00	Outros Serviços de Terceiros - Pessoa Física	335.000,00
3.3.90.39.00	Outros Serviços de Terceiros - Pessoa Jurídica	235.000,00
3.3.90.47.00	Obrigações Tributárias e Contributivas	7.000,00
3.3.90.48.00	Outros Auxílios Financeiros a Pessoas Físicas	9.000,00
3.3.90.91.00	Sentenças Judiciais	1.000,00
3.3.90.92.00	Despesas de Exercícios Anteriores	2.000,00
3.3.90.93.00	Indenizações e Restituições	4.000,00
3.3.90.94.00	Indenizações e Restituições Trabalhistas	20.000,00
4.4.90.51.00	Obras e Instalações	135.000,00
4.4.90.52.00	Equipamentos e Material Permanente	41.000,00

#### Total da Unidade Orçamentária

1.750.000,00

### 81003 - FUNDO DOS DIREITOS DA CRIANÇA E DO ADOLESCENTE

3.1.90.11.00	Vencimentos e Vantagens Fixas - Pessoal Civil	100.000,00
3.1.90.13.00	Obrigações Patronais	20.000,00
3.1.90.94.00	Indenizações e Restituições Trabalhistas	5.000,00
3.3.90.14.00	Diárias - Civil	5.000,00
3.3.90.30.00	Material de Consumo	9.000,00
3.3.90.32.00	Material, Bem ou Serviço para Distribuição Gratuita	5.000,00
3.3.90.35.00	Serviços de Consultoria	2.000,00
3.3.90.36.00	Outros Serviços de Terceiros - Pessoa Física	14.000,00
3.3.90.39.00	Outros Serviços de Terceiros - Pessoa Jurídica	13.000,00
3.3.90.94.00	Indenizações e Restituições Trabalhistas	1.000,00
4.4.90.51.00	Obras e Instalações	5.000,00
4.4.90.52.00	Equipamentos e Material Permanente	15.000,00

#### Total da Unidade Orçamentária

194.000,00

#### Total da Unidade Gestora

2.245.000,00

#### Total Geral

37.020.000,00

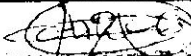
  
 ALVARO ALCANTARA MARQUES DA SILVA  
 CPF: 028.896.344-00  
 Prefeito Constitucional  
 Tacaimbó-PE  
 Prefeitura Municipal de Tacaimbó

ALVARO ALCANTARA MARQUES DA SILVA

PREFEITO

CPF: 028.896.344-00



# MUNICÍPIO DE TACAIBÓ

Av. Sebastião Clemente, S/N - Centro - 55.140-000 - Tacaimbó/ PE  
CNPJ: 10.091.601/0001-00



Usuário: Samira Patriota  
Chave de Autenticação: 2142-3677-947  
Página: 1 / 41

## Anexo 6 da Lei Nº 4.320/64 - Programa de Trabalho

Valores em R\$ - Período: Orçamento/2021

Unidade Gestora: 4 - Câmara Municipal de Tacaimbó		Unidade Orçamentária: 10001 - PODER LEGISLATIVO		Unidade Orçamentária		Operação Especial		Projetos		Atividades		Total
Código	Especificação											
1	Legislativa											1.522.000,00
1 31	Ação Legislativa											1.522.000,00
1 31 1	APOIO AO LEGISLATIVO											1.522.000,00
1 31 1 1.85	CONSTRUÇÃO, REFORMA E/OU AMPLIAÇÃO DA ÁREA FÍSICA											20.000,00
	Obras e Instalações	4.4.90.51							20.000,00			20.000,00
1 31 1 1.86	AQUISIÇÃO DE VEÍCULOS, MÓVEIS E EQUIPAMENTOS DIVERSOS											15.000,00
	Equipamentos e Material Permanente	4.4.90.52							15.000,00			15.000,00
1 31 1 2.145	GESTÃO DE PESSOAL DO PODER LEGISLATIVO											250.000,00
	Contratação por Tempo Determinado	3.1.90.04							5.000,00			5.000,00
	Vencimentos e Vantagens Fixas - Pessoal Civil	3.1.90.11							170.000,00			170.000,00
	Obrigações Patronais	3.1.90.13							25.000,00			25.000,00
	Indenizações e Restituições	3.3.90.93							50.000,00			50.000,00
1 31 1 2.146	MANUTENÇÃO DAS ATIVIDADES DO PODER LEGISLATIVO											330.000,00
	Contribuições	3.3.50.41							2.000,00			2.000,00
	Diárias - Civil	3.3.90.14							30.000,00			30.000,00
	Material de Consumo	3.3.90.30							15.000,00			15.000,00
	Passagens e Despesas com Locomoção	3.3.90.33							2.000,00			2.000,00
	Serviços de Consultoria	3.3.90.35							50.000,00			50.000,00
	Outros Serviços de Terceiros - Pessoa Física	3.3.90.36							70.000,00			70.000,00
	Outros Serviços de Terceiros - Pessoa Jurídica	3.3.90.39							150.000,00			150.000,00
	Obrigações Tributárias e Contributivas	3.3.90.47							8.000,00			8.000,00
	Despesas de Exercícios Anteriores	3.3.90.92							3.000,00			3.000,00
1 31 1 2.147	MANUTENÇÃO DOS VEREADORES											930.000,00
	Vencimentos e Vantagens Fixas - Pessoal Civil	3.1.90.11							700.000,00			700.000,00
	Obrigações Patronais	3.1.90.13							180.000,00			180.000,00
	Diárias - Civil	3.3.90.14							10.000,00			10.000,00
	Indenizações e Restituições	3.3.90.93							40.000,00			40.000,00
1 31 1 2.148	DIVULGAÇÃO DE ATOS DO PODER LEGISLATIVO											4.000,00
	Material de Consumo	3.3.90.30							1.000,00			1.000,00
	Outros Serviços de Terceiros - Pessoa Física	3.3.90.36							1.000,00			1.000,00
	Outros Serviços de Terceiros - Pessoa Jurídica	3.3.90.39							1.000,00			1.000,00
	Obrigações Tributárias e Contributivas	3.3.90.47							1.000,00			1.000,00
1 31 1 2.149	CERIMONIAS E EVENTOS DO PODER LEGISLATIVO											4.000,00
	Material de Consumo	3.3.90.30							1.000,00			1.000,00
	Outros Serviços de Terceiros - Pessoa Física	3.3.90.36							1.000,00			1.000,00
	Outros Serviços de Terceiros - Pessoa Jurídica	3.3.90.39							1.000,00			1.000,00
	Obrigações Tributárias e Contributivas	3.3.90.47							1.000,00			1.000,00
1 31 1 2.150	GESTÃO DO CONTROLE INTERNO											4.000,00
	Material de Consumo	3.3.90.30							1.000,00			1.000,00
	Outros Serviços de Terceiros - Pessoa Física	3.3.90.36							1.000,00			1.000,00
	Outros Serviços de Terceiros - Pessoa Jurídica	3.3.90.39							1.000,00			1.000,00
	Obrigações Tributárias e Contributivas	3.3.90.47							1.000,00			1.000,00





# MUNICÍPIO DE TACAIMBÓ

Av. Sebastião Clemente, S/N - Centro - 55.140-000 - Tacaimbó/ PE  
CNPJ: 10.091.601/0001-00



Usuário: Samira Patriota  
Chave de Autenticação: 2142-3677-947  
Página: 3 / 41

## Anexo 6 da Lei Nº 4.320/64 - Programa de Trabalho

Valores em R\$ - Período: Orçamento/2021

Unidade Orçamentária: 11001 - SECRETARIA DE PROJETOS ESPECIAIS		Não Orçamentária	Operação Especial	Projetos	Atividades	Total
Código	Especificação					
3.3.90.39	Outros Serviços de Terceiros - Pessoa Jurídica				1.000,00	1.000,00
<b>Total da Unidade Orçamentária</b>				<b>14.000,00</b>	<b>81.000,00</b>	<b>95.000,00</b>
Unidade Orçamentária: 21001 - GABINETE DO PREFEITO		Não Orçamentária	Operação Especial	Projetos	Atividades	Total
Código	Especificação					
4	Administração			25.000,00	769.000,00	794.000,00
4 62	Defesa do Interesse Público no Processo Judiciário			5.000,00	22.000,00	27.000,00
4 62 406	ACESSO À JUSTIÇA			5.000,00	22.000,00	27.000,00
4 62 406 1.130	REEQUIPAMENTO DA ADVOCACIA DE OFÍCIO DO MUNICÍPIO: AQUISIÇÃO DE MÓVEIS, MÁQUINAS E EQUIPAMENTOS DIVERSOS.			5.000,00		5.000,00
	Equipamentos e Material Permanente					
4 62 406 2.212	MANUTENÇÃO DAS ATIVIDADES DA ADVOCACIA DE OFÍCIO DO MUNICÍPIO			5.000,00	22.000,00	27.000,00
	Vencimentos e Vantagens Fixas - Pessoal Civil				10.000,00	10.000,00
3.1.90.11	Diárias - Civil				4.000,00	4.000,00
3.3.90.14	Material de Consumo				5.000,00	5.000,00
3.3.90.30	Passagens e Despesas com Locomoção				1.000,00	1.000,00
3.3.90.33	Outros Serviços de Terceiros - Pessoa Física				1.000,00	1.000,00
3.3.90.36	Outros Serviços de Terceiros - Pessoa Jurídica				1.000,00	1.000,00
3.3.90.39	Defesa da Ordem Jurídica				1.000,00	1.000,00
4 91	JUSTIÇA E DEFESA SOCIAL			5.000,00	3.000,00	8.000,00
4 91 407	EQUIPAMENTO DO GABINETE DE GESTÃO INTEGRADA DE SEGURANÇA PÚBLICA: AQUISIÇÃO DE MÓVEIS, MÁQUINAS E EQUIPAMENTOS DIVERSOS.			5.000,00	3.000,00	8.000,00
4 91 407 1.131	Equipamentos e Material Permanente					
4 91 407 2.92	REALIZAR CONVÊNIOS COM O TRIBUNAL DE JUSTIÇA E COM O GOVERNO DO ESTADO NAS ÁREAS DE JUSTIÇA, DEFESA CIVIL E SEGURANÇA PÚBLICA.			5.000,00	3.000,00	8.000,00
	Material de Consumo					
3.3.90.30	Outros Serviços de Terceiros - Pessoa Física				1.000,00	1.000,00
3.3.90.36	Outros Serviços de Terceiros - Pessoa Jurídica				1.000,00	1.000,00
3.3.90.39	Administração Geral				1.000,00	1.000,00
4 122	GESTÃO SUPERIOR DO MUNICÍPIO			5.000,00	653.000,00	658.000,00
4 122 401	REEQUIPAMENTO DO GABINETE DO PREFEITO: AQUISIÇÃO DE VEÍCULOS, MÓVEIS, MÁQUINAS E EQUIPAMENTOS DIVERSOS			5.000,00	651.000,00	656.000,00
4 122 401 1.55	Equipamentos e Material Permanente					
4 122 401 2.76	MANUTENÇÃO DAS ATIVIDADES GERAIS DO GABINETE DO PREFEITO			5.000,00	605.000,00	610.000,00
	Vencimentos e Vantagens Fixas - Pessoal Civil				450.000,00	450.000,00
3.1.90.11	Outras Despesas Variáveis - Pessoal Civil				1.000,00	1.000,00
3.1.90.16	Indenizações e Restituições Trabalhistas				2.000,00	2.000,00
3.1.90.94	Diárias - Civil				10.000,00	10.000,00
3.3.90.14	Material de Consumo				40.000,00	40.000,00
3.3.90.30	Passagens e Despesas com Locomoção				1.000,00	1.000,00
3.3.90.33	Outros Serviços de Terceiros - Pessoa Física				1.000,00	1.000,00
3.3.90.36	Outros Serviços de Terceiros - Pessoa Jurídica				100.000,00	100.000,00
3.3.90.39	CONTRIBUIÇÃO PARA CNM, AMUPE E OUTROS.				25.000,00	25.000,00
	Outros Serviços de Terceiros - Pessoa Jurídica				25.000,00	25.000,00
4 122 401 2.77	CONTRATAÇÃO DE CONSULTORIA EM GESTÃO PARA REQUALIFICAÇÃO,				1.000,00	1.000,00
4 122 401 2.208						



# MUNICÍPIO DE TACAIBÓ

Av. Sebastião Clemente, S/N - Centro - 55.140-000 - Tacaimbó/ PE  
CNPJ: 10.091.601/0001-00



Usuário: Samira Patriota  
Chave de Autenticação: 2142-3677-947  
Página: 4 / 41

## Anexo 6 da Lei Nº 4.320/64 - Programa de Trabalho

Valores em R\$ - Período: Orçamento/2021

Unidade Orçamentária: 21001 - GABINETE DO PREFEITO	Especificação	Projeto	Atividade	Total
Código	Descrição	Não Orçamentária	Operação Especial	
<b>MODERNIZAÇÃO E OU APERFEIÇOAMENTO DA GESTÃO SUPERIOR DO MUNICÍPIO.</b>				
4 122 401 2.209	3.3.90.35 Serviços de Consultoria		1.000,00	1.000,00
	3.1.90.11 Vencimentos e Vantagens Fixas - Pessoal Civil		20.000,00	20.000,00
	3.3.90.14 Diárias - Civil		10.000,00	10.000,00
	3.3.90.30 Material de Consumo		1.000,00	1.000,00
	3.3.90.33 Passagens e Despesas com Locomoção		2.000,00	2.000,00
	3.3.90.36 Outros Serviços de Terceiros - Pessoa Física		2.000,00	2.000,00
	3.3.90.39 Outros Serviços de Terceiros - Pessoa Jurídica		3.000,00	3.000,00
4 122 405	<b>REESTRUTURAÇÃO DO CONTROLE INTERNO MUNICIPAL</b>		2.000,00	2.000,00
4 122 405 2.213	<b>REALIZAR CONVÊNIO COM O TRIBUNAL DE JUSTIÇA E COM OUTROS NÍVEIS DE GOVERNO NAS ÁREAS DE JUSTIÇA, DEFESA CIVIL E SEGURANÇA PÚBLICA.</b>		2.000,00	2.000,00
	Outros Serviços de Terceiros - Pessoa Jurídica		2.000,00	2.000,00
4 124	<b>Controle Interno</b>		2.000,00	2.000,00
4 124 405	<b>REESTRUTURAÇÃO DO CONTROLE INTERNO MUNICIPAL</b>		85.000,00	90.000,00
4 124 405 1.56	<b>REEQUIPAMENTO DO CONTROLE INTERNO: AQUISIÇÃO DE VEÍCULOS, MÓVEIS, MÁQUINAS E EQUIPAMENTOS DIVERSOS.</b>	5.000,00	85.000,00	90.000,00
	Equipamentos e Material Permanente	5.000,00	85.000,00	5.000,00
4 124 405 2.78	<b>MANUTENÇÃO DAS ATIVIDADES DO SISTEMA DE CONTROLE INTERNO.</b>		73.000,00	73.000,00
	Contratação por Tempo Determinado		5.000,00	5.000,00
	Vencimentos e Vantagens Fixas - Pessoal Civil		60.000,00	60.000,00
	Indenizações e Restituições Trabalhistas		2.000,00	2.000,00
	Material de Consumo		2.000,00	2.000,00
	Outros Serviços de Terceiros - Pessoa Física		2.000,00	2.000,00
	Outros Serviços de Terceiros - Pessoa Jurídica		2.000,00	2.000,00
4 124 405 2.210	<b>REALIZAÇÃO DE SEMINÁRIOS TEMÁTICOS VOLTADOS PARA A CONSCIENTIZAÇÃO DA IMPORTANCIA DO CONTROLE INTERNO, DA TRANSPARÊNCIA E DA PARTICIPAÇÃO SOCIAL NA GESTÃO MUNICIPAL.</b>		6.000,00	6.000,00
	Material de Consumo		2.000,00	2.000,00
	Outros Serviços de Terceiros - Pessoa Física		2.000,00	2.000,00
	Outros Serviços de Terceiros - Pessoa Jurídica		2.000,00	2.000,00
4 124 405 2.211	<b>EXECUÇÃO DE ATIVIDADES DE AUDITORIA NOS ÓRGÃOS DA ADMINISTRAÇÃO MUNICIPAL</b>		6.000,00	6.000,00
	Material de Consumo		2.000,00	2.000,00
	Outros Serviços de Terceiros - Pessoa Física		2.000,00	2.000,00
	Outros Serviços de Terceiros - Pessoa Jurídica		2.000,00	2.000,00
4 131	<b>Comunicação Social</b>		6.000,00	11.000,00
4 131 404	<b>COMUNICAÇÃO INSTITUCIONAL E CERIMONIAL</b>		6.000,00	11.000,00
4 131 404 1.132	<b>AQUISIÇÃO DE EQUIPAMENTO DSTINADO A COMUNICAÇÃO SOCIAL: AQUISIÇÃO DE MOVEIS, MÁQUINAS E EQUIPAMENTOS DIVERSOS.</b>	5.000,00	6.000,00	5.000,00
	Equipamentos e Material Permanente	5.000,00	6.000,00	5.000,00
4 131 404 2.86	<b>REALIZAÇÃO DE ATIVIDADES DE DIVULGAÇÃO INSTITUCIONAL E COMUNICAÇÃO SOCIAL DO MUNICÍPIO, INCLUINDO REALIZAÇÃO DE ATIVIDADES DE CERIMONIAL E EVENTOS</b>	5.000,00	6.000,00	6.000,00



# MUNICÍPIO DE TACAIBÓ

Av. Sebastião Clemente, S/N - Centro - 55.140-000 - Tacaimbó/ PE  
CNPJ: 10.091.601/0001-00



TACAIBÓ

Usuário: Samira Patriota

Chave de Autenticação  
2.142-3677-947

Página  
5 / 41

## Anexo 6 da Lei Nº 4.320/64 - Programa de Trabalho

Valores em R\$ - Período: Orçamento/2021

Unidade Orçamentária: 21001 - GABINETE DO PREFEITO		Unidade Orçamentária: 31001 - DIRETORIA DE PESSOAL E SERVIÇOS GERAIS	
Código	Especificação	Não Orçamentária	Operação Especial
3.3.90.30	Material de Consumo		2.000,00
3.3.90.36	Outros Serviços de Terceiros - Pessoa Física		2.000,00
3.3.90.39	Outros Serviços de Terceiros - Pessoa Jurídica		2.000,00
<b>Total da Unidade Orçamentária</b>		<b>25.000,00</b>	<b>769.000,00</b>
<b>Total</b>		<b>4.000,00</b>	<b>4.000,00</b>
2	Judiciária		4.000,00
2 183	Informação e Inteligência		4.000,00
2 183 413	TACAIBÓ MAIS SEGURO		4.000,00
2 183 413 2.218	MANTER, APÓS IMPLANTAÇÃO, AS ATIVIDADES DE CONTROLE DO SISTEMA DE MONITORAMENTO ELETRÔNICO DE ESPAÇOS E PATRIMÔNIO PÚBLICO.		4.000,00
3.3.90.36	Outros Serviços de Terceiros - Pessoa Física		2.000,00
3.3.90.39	Outros Serviços de Terceiros - Pessoa Jurídica		2.000,00
4	Administração		2.000,00
4 122	Administração Geral		2.000,00
4 122 402	GESTÃO DA SECRETARIA DE ADMINISTRAÇÃO	53.000,00	1.690.200,00
4 122 402 1.58	REEQUIPAMENTO DA ADMINISTRAÇÃO: AQUISIÇÃO DE VEÍCULOS, MÓVEIS, MÁQUINAS, EQUIPAMENTOS DE INFORMÁTICA E OUTROS.	53.000,00	1.685.200,00
	Equipamentos e Material Permanente	21.000,00	1.572.200,00
4 122 402 2.14	CONTRIBUIÇÕES PREVIDENCIÁRIAS - OBRIGAÇÃO PATRONAL	21.000,00	21.000,00
	Obrigações Patronais	21.000,00	21.000,00
4 122 402 2.80	MANUTENÇÃO DAS ATIVIDADES GERAIS DA SECRETARIA DE ADMINISTRAÇÃO.		552.200,00
	Contratação por Tempo Determinado		552.200,00
3.1.90.11	Vencimentos e Vantagens Fixas - Pessoal Civil		1.020.000,00
3.1.90.94	Indenizações e Restituições Trabalhistas		20.000,00
3.3.90.14	Diárias - Civil	600.000,00	600.000,00
3.3.90.30	Material de Consumo	20.000,00	20.000,00
3.3.90.33	Passagens e Despesas com Locomoção	5.000,00	5.000,00
3.3.90.34	Outras Despesas de Pessoal decorrentes de Contratos de Terceirização	90.000,00	80.000,00
3.3.90.36	Outros Serviços de Terceiros - Pessoa Física	2.000,00	2.000,00
3.3.90.39	Outros Serviços de Terceiros - Pessoa Jurídica	2.000,00	2.000,00
3.3.90.94	Indenizações e Restituições Trabalhistas	70.000,00	70.000,00
4 122 408	APOIO À INSTITUIÇÕES SEM FINS LUCRATIVOS	220.000,00	220.000,00
4 122 408 2.93	COOPERAÇÃO E APOIO ÀS INSTITUIÇÕES DE INTERESSE SOCIAL SEM FINS LUCRATIVOS...	1.000,00	1.000,00
	Subvenções Sociais	2.000,00	2.000,00
4 122 409	APOIO AOS CONSELHEIROS MUNICIPAIS		2.000,00
4 122 409 1.136	EXECUÇÃO, CRIAÇÃO E IMPLANTAÇÃO DA CASA DOS CONSELHOS	10.000,00	13.000,00
	Obras e Instalações	5.000,00	5.000,00
4 122 409 1.137	REEQUIPAMENTO DOS CONSELHOS MUNICIPAIS: AQUISIÇÃO DE VEÍCULOS, MÓVEIS, MÁQUINAS E EQUIPAMENTOS DIVERSOS.	5.000,00	5.000,00
	Equipamentos e Material Permanente	5.000,00	5.000,00
4 122 409 2.94	MANUTENÇÃO DAS ATIVIDADES DA CASA DOS CONSELHOS APÓS SUA IMPLANTAÇÃO.	5.000,00	5.000,00

# MUNICÍPIO DE TACAÍMBÓ

Av. Sebastião Clemente, S/N - Centro - 55.140-000 - Tacaimbó/ PE  
CNPJ: 10.091.601/0001-00



Usuário: Samira Patriota

Chave de Autenticação  
2142-3677-947

Página  
6/41

TACAÍMBÓ  
PREFEITURA MUNICIPAL

## Anexo 6 da Lei Nº 4.320/64 - Programa de Trabalho

Valores em R\$ - Período: Orçamento/2021

Unidade Orçamentária: 31001 - DIRETORIA DE PESSOAL E SERVIÇOS GERAIS	Operação Especial	Projeto	Atividades	Total		
Código	Especificação	Não Orçamentária	Operação Especial	Projeto	Atividades	Total
3.3.90.30	Material de Consumo				1.000,00	1.000,00
3.3.90.36	Outros Serviços de Terceiros - Pessoa Física				1.000,00	1.000,00
3.3.90.39	Outros Serviços de Terceiros - Pessoa Jurídica				1.000,00	1.000,00
4 122 411	GESTÃO ADMINISTRATIVA DO PATRIMÔNIO MUNICIPAL					
4 122 411 1.65	AQUISIÇÃO DE MÓVEIS, MÁQUINAS, SOFTWARES E EQUIPAMENTOS DIVERSOS, PARA O CONTROLE E MONITORAMENTO DO PATRIMÔNIO. Equipamentos e Material Permanente	5.000,00			7.000,00	12.000,00
4 122 411 2.97	GESTÃO E CONTROLE DO PATRIMÔNIO MUNICIPAL	5.000,00				5.000,00
3.3.90.30	Material de Consumo				5.000,00	5.000,00
3.3.90.36	Outros Serviços de Terceiros - Pessoa Física				1.000,00	1.000,00
3.3.90.39	Outros Serviços de Terceiros - Pessoa Jurídica				2.000,00	2.000,00
4 122 411 2.215	CONTRATAÇÃO DE CONSULTORIA EM GESTÃO DE PATRIMÔNIO PARA MODERNIZAÇÃO DO SISTEMA DE CONTROLE DO PATRIMÔNIO. Serviços de Consultoria	5.000,00			2.000,00	2.000,00
4 122 413	TACAÍMBÓ MAIS SEGURO					
4 122 413 1.138	INSTALAR, INSTALAR E EQUIPAR A GUARDA MUNICIPAL E IMPLANTAÇÃO E AMPLIAÇÃO DO SISTEMA DE MONITORAMENTO ELETRÔNICO DE ESPAÇOS E PATRIMÔNIO PÚBLICOS. Equipamentos e Material Permanente	5.000,00			12.000,00	17.000,00
4 122 413 2.15	MANTER, APÓS A INSTALAÇÃO, AS ATIVIDADES DA GUARDA MUNICIPAL. Equipamentos e Material Permanente	5.000,00				5.000,00
3.3.90.30	Material de Consumo				6.000,00	6.000,00
3.3.90.36	Outros Serviços de Terceiros - Pessoa Física				2.000,00	2.000,00
3.3.90.39	Outros Serviços de Terceiros - Pessoa Jurídica				2.000,00	2.000,00
4 122 413 2.216	DESENVOLVER PROGRAMA DE PROMOÇÃO DA CULTURA DE PAZ				6.000,00	6.000,00
3.3.90.30	Material de Consumo				2.000,00	2.000,00
3.3.90.36	Outros Serviços de Terceiros - Pessoa Física				2.000,00	2.000,00
3.3.90.39	Outros Serviços de Terceiros - Pessoa Jurídica				2.000,00	2.000,00
4 122 414	INCLUSÃO DIGITAL					
4 122 414 2.73	ELABORAÇÃO DE CADASTRO ECONÔMICO E SOCIAL DO MUNICÍPIO. Material de Consumo				6.000,00	6.000,00
3.3.90.36	Outros Serviços de Terceiros - Pessoa Física				2.000,00	2.000,00
3.3.90.39	Outros Serviços de Terceiros - Pessoa Jurídica				2.000,00	2.000,00
4 122 416	REQUALIFICAÇÃO E MODERNIZAÇÃO DO ATENDIMENTO AO PÚBLICO					
4 122 416 1.139	REFORMA E AMPLIAÇÃO DO CENTRO ADMINISTRATIVO MUNICIPAL COM REQUALIFICAÇÃO DOS ESPAÇOS DE ATENDIMENTO AO PÚBLICO. Obras e Instalações	10.000,00			2.000,00	12.000,00
4 122 416 1.140	AQUISIÇÃO DE MÓVEIS, MÁQUINAS, EQUIPAMENTOS DIVERSOS, INCLUSIVE SOFTWARES, PARA OS ESPAÇOS DE ATENDIMENTO AO PÚBLICO DA GESTÃO MUNICIPAL. Equipamentos e Material Permanente	5.000,00			2.000,00	5.000,00
4 122 416 2.221	CONTRATAÇÃO DE CONSULTORIA EM GESTÃO PARA APERFEIÇOAMENTO E MODERNIZAÇÃO DOS PROCESSOS DE ATENDIMENTO AO PÚBLICO PELOS ÓRGÃO DO PODER EXECUTIVO MUNICIPAL. Serviços de Consultoria	5.000,00			2.000,00	5.000,00
4 122 417	GESTÃO ADMINISTRATIVA DO CONIAPE					
3.3.90.35	Serviços de Consultoria				2.000,00	2.000,00
					6.000,00	6.000,00







# MUNICÍPIO DE TACAIMBÓ

Av. Sebastião Clemente, S/N - Centro - 55.140-000 - Tacaimbó/ PE  
CNPJ: 10.091.601/0001-00



Usuário: Samira Patricia  
Chave de Autenticação  
2142.3677-947  
Página  
8 / 41

## Anexo 6 da Lei Nº 4.320/64 - Programa de Trabalho

Valores em R\$ - Período: Orçamento/ 2021

### Unidade Orçamentária: 31001 - DIRETORIA DE PESSOAL E SERVIÇOS GERAIS

Código	Especificação	Não Orçamentária	Operação Especial	Projetos	Atividades	Total
6 183	Informação e Inteligência				2.000,00	2.000,00
6 183 413	TACAIMBÓ MAIS SEGURO				2.000,00	2.000,00
6 183 413 2.218	MANTER, APÓS IMPLANTAÇÃO, AS ATIVIDADES DE CONTROLE DO SISTEMA DE MONITORAMENTO ELETRÔNICO DE ESPAÇOS E PATRIMÔNIO PÚBLICO.				2.000,00	2.000,00
3.3.90.30	Material de Consumo				2.000,00	2.000,00
19	Ciência e Tecnologia				8.000,00	8.000,00
19 126	Tecnologia da Informação				8.000,00	8.000,00
19 126 1901	INCLUSÃO DIGITAL				8.000,00	8.000,00
19 126 1901 2.47	MANUTENÇÃO DO PROGRAMA DE INCLUSÃO DIGITAL.				8.000,00	8.000,00
3.3.90.30	Material de Consumo				2.000,00	2.000,00
3.3.90.36	Outros Serviços de Terceiros - Pessoa Física				3.000,00	3.000,00
3.3.90.39	Outros Serviços de Terceiros - Pessoa Jurídica				3.000,00	3.000,00
<b>Total da Unidade Orçamentária</b>						<b>1.776.200,00</b>

### Unidade Orçamentária: 31003 - FUNDO MUNICIPAL - FEM

Código	Especificação	Não Orçamentária	Operação Especial	Projetos	Atividades	Total
15	Urbanismo				332.000,00	332.000,00
15 451	Infra-Estrutura Urbana				332.000,00	332.000,00
15 451 402	GESTÃO DA SECRETARIA DE ADMINISTRAÇÃO				332.000,00	332.000,00
15 451 402 1.42	CONSTRUÇÃO E REPOSIÇÃO DE CALÇAMENTO E MEIO FIO - FEM				332.000,00	332.000,00
4.4.90.51	Obras e Instalações				332.000,00	332.000,00
17	Saneamento				205.000,00	205.000,00
17 512	Saneamento Básico Urbano				205.000,00	205.000,00
17 512 402	GESTÃO DA SECRETARIA DE ADMINISTRAÇÃO				205.000,00	205.000,00
17 512 402 1.45	CONSTRUÇÃO, EXECUÇÃO DE SISTEMAS DE SANEAMENTO URBANO E RURAL				205.000,00	205.000,00
4.4.90.51	Obras e Instalações				205.000,00	205.000,00
<b>Total da Unidade Orçamentária</b>						<b>537.000,00</b>

### Unidade Orçamentária: 31004 - CONSÓRCIO INTERMUNICIPAL DO AGRESTE PERNAMBUCANO E FRONTEIRAS - RATEIO

Código	Especificação	Não Orçamentária	Operação Especial	Projetos	Atividades	Total
4	Administração				24.000,00	24.000,00
4 122	Administração Geral				24.000,00	24.000,00
4 122 490	GESTÃO ADMINISTRATIVA DO CONIAPE				24.000,00	24.000,00
4 122 490 1.901	MANUTENÇÃO DA ESTRUTURA FÍSICA (CONSTRUÇÃO, REFORMA E/OU AMPLIAÇÃO) DA SEDE DO CONIAPE				24.000,00	24.000,00
4.4.90.51	Obras e Instalações				1.000,00	1.000,00
4 122 490 1.902	AQUISIÇÃO DE VEÍCULOS, MÓVEIS, MAQUINAS E EQUIPAMENTOS DIVERSOS PARA O CONIAPE - RATEIO				1.000,00	1.000,00
4.4.90.52	Equipamentos e Material Permanente				1.000,00	1.000,00
4 122 490 2.901	MANUTENÇÃO DAS ATIVIDADES ADMINISTRATIVA DO CONIAPE				22.000,00	22.000,00
3.1.90.04	Contratação por Tempo Determinado				500,00	500,00
3.1.90.11	Vencimentos e Vantagens Fixas - Pessoal Civil				6.500,00	6.500,00
3.1.90.13	Obrigações Patronais				1.000,00	1.000,00
3.1.90.16	Outras Despesas Variáveis - Pessoal Civil				500,00	500,00
3.1.90.91	Sentenças Judiciais				500,00	500,00
<b>Total</b>						<b>537.000,00</b>



# MUNICÍPIO DE TACAIMBÓ

Av. Sebastião Clemente, S/N - Centro - 55.140-000 - Tacaimbó/ PE  
CNPJ: 10.091.601/0001-00



TACAIMBÓ

Usuário: Samira Patriota

Chave de Autenticação  
2142-3677-947

Página  
9 / 41

## Anexo 6 da Lei Nº 4.320/64 - Programa de Trabalho

Valores em R\$ - Período: Orçamento/2021

Código	Especificação	Não Orçamentária		Projetos	Atividades	Total
		Operação Especial				
3.1.90.92	Despesas de Exercícios Anteriores				500,00	500,00
3.1.90.94	Indenizações e Restituições Trabalhistas				500,00	500,00
3.3.90.14	Diárias - Civil				500,00	500,00
3.3.90.30	Material de Consumo				2.000,00	2.000,00
3.3.90.33	Passagens e Despesas com Locomoção				1.000,00	1.000,00
3.3.90.34	Outras Despesas de Pessoal decorrentes de Contratos de Terceirização				500,00	500,00
3.3.90.35	Serviços de Consultoria				1.000,00	1.000,00
3.3.90.36	Outros Serviços de Terceiros - Pessoa Física				2.000,00	2.000,00
3.3.90.37	Locação de Mão-de-Obra				500,00	500,00
3.3.90.39	Outros Serviços de Terceiros - Pessoa Jurídica				2.000,00	2.000,00
3.3.90.41	Contribuições				500,00	500,00
3.3.90.46	Auxílio-Alimentação				500,00	500,00
3.3.90.47	Obrigações Tributárias e Contributivas				1.000,00	1.000,00
3.3.90.92	Despesas de Exercícios Anteriores				500,00	500,00
10	Saúde					
10 122	Administração Geral			1.000,00	23.000,00	24.000,00
10 122 1090	GESTÃO ADMINISTRATIVA DO NÚCLEO INTERMUNICIPAL EM SAÚDE - NIS			1.000,00	23.000,00	24.000,00
10 122 1090 1.903	AQUISIÇÃO DE VEÍCULOS, MÓVEIS, MÁQUINAS E EQUIPAMENTOS DIVERSOS PARA O NIS			1.000,00	23.000,00	24.000,00
4.4.90.52	Equipamentos e Material Permanente			1.000,00		1.000,00
10 122 1090 2.902	MANUTENÇÃO DAS ATIVIDADES ADMINISTRATIVAS DO NÚCLEO INTERMUNICIPAL EM SAÚDE - NIS				23.000,00	23.000,00
3.1.90.04	Contratação por Tempo Determinado				500,00	500,00
3.1.90.11	Vencimentos e Vantagens Fixas - Pessoal Civil				9.000,00	9.000,00
3.1.90.13	Obrigações Patronais				2.000,00	2.000,00
3.1.90.16	Outras Despesas Variáveis - Pessoal Civil				500,00	500,00
3.1.90.91	Sentenças Judiciais				500,00	500,00
3.1.90.92	Despesas de Exercícios Anteriores				500,00	500,00
3.1.90.94	Indenizações e Restituições Trabalhistas				500,00	500,00
3.3.90.14	Diárias - Civil				500,00	500,00
3.3.90.30	Material de Consumo				500,00	500,00
3.3.90.33	Passagens e Despesas com Locomoção				500,00	500,00
3.3.90.34	Outras Despesas de Pessoal decorrentes de Contratos de Terceirização				500,00	500,00
3.3.90.35	Serviços de Consultoria				1.000,00	1.000,00
3.3.90.36	Outros Serviços de Terceiros - Pessoa Física				2.000,00	2.000,00
3.3.90.37	Locação de Mão-de-Obra				500,00	500,00
3.3.90.39	Outros Serviços de Terceiros - Pessoa Jurídica				2.000,00	2.000,00
3.3.90.41	Contribuições				500,00	500,00
3.3.90.46	Auxílio-Alimentação				500,00	500,00
3.3.90.47	Obrigações Tributárias e Contributivas				500,00	500,00
3.3.90.92	Despesas de Exercícios Anteriores				500,00	500,00
15	Urbanismo					
15 452	Serviços Urbanos			12.000,00	12.000,00	12.000,00
15 452 2502	GESTÃO DO NÚCLEO INTERMUNICIPAL DE ILUMINAÇÃO PÚBLICA - NIIP			12.000,00	12.000,00	12.000,00





# MUNICÍPIO DE TACAIMBÓ

Av. Sebastião Clemente, S/N - Centro - 55.140-000 - Tacaimbó/ PE  
CNPJ: 10.091.603/0001-00



Usuário: Samira Patriota  
Chave de Autenticação  
2142-3677-947  
Página  
11/41

## Anexo 6 da Lei Nº 4.320/64 - Programa de Trabalho

Valores em R\$ - Período: Orçamento/2021

Unidade Orçamentária: 31004-CONSORCIO INTERMUNICIPAL DO AGRESTE PERNAMBUCANO E FRONTEIRAS - RATEIO		Não Orçamentária	Operação Especial	Projetos	Atividades	Total
Código	Especificação					
3.3.90.46	Auxílio-Alimentação			500,00		500,00
3.3.90.47	Obrigações Tributárias e Contributivas			500,00		500,00
<b>Total da Unidade Orçamentária</b>				<b>4.000,00</b>	<b>68.000,00</b>	<b>72.000,00</b>
Unidade Orçamentária: 31005-CONSORCIO INTERMUNICIPAL DO AGRESTE PERNAMBUCANO E FRONTEIRAS - PROGRAMA		Não Orçamentária	Operação Especial	Projetos	Atividades	Total
Código	Especificação					
10	Saúde			1.178.000,00		1.178.000,00
10 301	Atenção Básica			608.000,00		608.000,00
10 301 1092	GESTÃO DOS SERVIÇOS DE SAÚDE DOS ENTES CONSORCIADOS PELO NIS - ATENÇÃO BÁSICA			608.000,00		608.000,00
10 301 1092 2.900	MANUTENÇÃO DAS ATIVIDADES DE ATENÇÃO BÁSICA DO NÚCLEO INTERMUNICIPAL EM SAÚDE - NIS			608.000,00		608.000,00
3.3.90.30	Material de Consumo			4.000,00		4.000,00
3.3.90.36	Outros Serviços de Terceiros - Pessoa Física			4.000,00		4.000,00
3.3.90.39	Outros Serviços de Terceiros - Pessoa Jurídica			600.000,00		600.000,00
10 302	Assistência Hospitalar e Ambulatorial			560.000,00		560.000,00
10 302 1093	GESTÃO DOS SERVIÇOS DE SAÚDE DOS ENTES CONSORCIADOS COM O NIS - ASSISTÊNCIA HOSPITALAR E AMBULATORIAL			560.000,00		560.000,00
10 302 1093 2.904	MANUTENÇÃO DAS ATIVIDADES DO NÚCLEO INTERMUNICIPAL EM SAÚDE - NIS (MÉDIA E ALTA COMPLEXIDADE)			560.000,00		560.000,00
3.3.90.30	Material de Consumo			4.000,00		4.000,00
3.3.90.36	Outros Serviços de Terceiros - Pessoa Física			4.000,00		4.000,00
3.3.90.39	Outros Serviços de Terceiros - Pessoa Jurídica			552.000,00		552.000,00
10 303	Suporte Profilático e Terapêutico			10.000,00		10.000,00
10 303 1094	PROGRAMA CONSORCIAL DE ASSISTÊNCIA FARMACÉUTICA BÁSICA			10.000,00		10.000,00
10 303 1094 2.906	AQUISIÇÃO COMPARTILHADA DE MEDICAMENTOS DA REDE DE ASSISTENCIA FARMACÉUTICA ATRAVES DE CONSORCIO			10.000,00		10.000,00
3.3.90.30	Material de Consumo			5.000,00		5.000,00
3.3.90.32	Material, Bem ou Serviço para Distribuição Gratuita			5.000,00		5.000,00
15	Urbanismo			1.000,00		1.000,00
15 452	Serviços Urbanos			1.000,00		1.000,00
15 452 2502	GESTÃO DO NÚCLEO INTERMUNICIPAL DE ILUMINAÇÃO PÚBLICA - NIIP			1.000,00		1.000,00
15 452 2502 1.906	AQUISIÇÃO DE VEÍCULOS, MÓVEIS, MÁQUINAS E EQUIPAMENTOS DIVERSOS PARA O NIIP			1.000,00		1.000,00
4.4.90.52	Equipamentos e Material Permanente		1.000,00			1.000,00
15 452 2502 2.916	MANUTENÇÃO DO PARQUE DE ILUMINAÇÃO PÚBLICA			10.060,00		10.060,00
3.3.90.30	Material de Consumo			2.000,00		2.000,00
3.3.90.36	Outros Serviços de Terceiros - Pessoa Física			3.000,00		3.000,00
3.3.90.39	Outros Serviços de Terceiros - Pessoa Jurídica			5.000,00		5.000,00
18	Gestão Ambiental			9.000,00		11.000,00
18 452	Serviços Urbanos		2.000,00			11.000,00
18 452 1804	PROGRAMA CONSORCIAL DE ENGENHARIA, SANEAMENTO BÁSICO E MEIO AMBIENTE - NIESMA		2.000,00			11.000,00
18 452 1804 1.908	MANUTENÇÃO DA ESTRUTURA FÍSICA (CONSTRUÇÃO, REFORMA E/OU AMPLIAÇÃO)		2.000,00			11.000,00
4.4.90.51	Obras e Instalações		1.000,00			1.000,00

**MUNICÍPIO DE TACAIBÓ**Av. Sebastião Clemente, S/N - Centro - 55.140-000 - Tacaimbó/ PE  
CNPJ 10.091.601/0001-00Usuário: Samira Patriota  
Chave de Autenticação  
2142-3677-947  
Página  
12 / 41**Anexo 6 da Lei Nº 4.320/64 - Programa de Trabalho**

Valores em R\$ - Período: Orçamento / 2021

Unidade Orçamentária: 31005 - CONSÓRCIO INTERMUNICIPAL DO AGRESTE PERNAMBUCANO E FRONTEIRAS - PROGRAMA		Total	
Código	Especificação	Projetos	Atividades
18 452 1804 1.909	AQUISIÇÃO DE VEÍCULOS, MÓVEIS, MÁQUINAS E EQUIPAMENTOS DIVERSOS Equipamentos e Material Permanente	1.000,00	1.000,00
44.90.52		1.000,00	1.000,00
18 452 1804 2.908	MANUTENÇÃO DAS ATIVIDADES DA GESTÃO AMBIENTAL		9.000,00
3.3.90.14	Diárias - Civil		1.000,00
3.3.90.30	Material de Consumo		2.000,00
3.3.90.35	Serviços de Consultoria		2.000,00
3.3.90.36	Outros Serviços de Terceiros - Pessoa Física		2.000,00
3.3.90.39	Outros Serviços de Terceiros - Pessoa Jurídica		2.000,00
3.3.90.39			2.000,00
		<b>3.000,00</b>	<b>1.1.197.000,00</b>
			<b>1.200.000,00</b>

**Total da Unidade Orçamentária**

Unidade Orçamentária: 41001 - DEPARTAMENTO DE CONTABILIDADE E TESOURARIA		Total	
Código	Especificação	Projetos	Atividades
4	Administração	5.000,00	676.700,00
4 122	Administração Geral	5.000,00	652.000,00
4 122 403	GESTÃO DA SECRETARIA DE FINANÇAS	5.000,00	652.000,00
4 122 403 1.57	REEQUIPAMENTO DA SECRETARIA DE FINANÇAS: AQUISIÇÃO DE VEÍCULOS, MÓVEIS, MÁQUINAS E EQUIPAMENTOS DIVERSOS Equipamentos e Material Permanente	5.000,00	5.000,00
4 122 403 2.31	MANUTENÇÃO DAS ATIVIDADES GERAIS DA SECRETARIA DE FINANÇAS	5.000,00	5.000,00
3.1.90.11	Vencimentos e Vantagens Fixas - Pessoal Civil		372.000,00
3.1.90.16	Outras Despesas Variáveis - Pessoal Civil		200.000,00
3.1.90.96	Ressarcimento de Despesas de Pessoal Requisitado		1.000,00
3.3.90.14	Diárias - Civil		2.000,00
3.3.90.30	Material de Consumo		2.000,00
3.3.90.35	Serviços de Consultoria		2.000,00
3.3.90.36	Outros Serviços de Terceiros - Pessoa Física		5.000,00
3.3.90.39	Outros Serviços de Terceiros - Pessoa Jurídica		100.000,00
3.3.90.47	Obrigações Tributárias e Contributivas		2.000,00
4 122 403 2.34	TAXAS BANCÁRIAS, SEGUROS E ENCARGOS DIVERSOS		25.000,00
3.3.90.39	Outros Serviços de Terceiros - Pessoa Jurídica		25.000,00
4 122 403 2.49	CONTRIBUIÇÃO PARA FORMAÇÃO DO PASEP.		250.000,00
3.3.90.47	Obrigações Tributárias e Contributivas		250.000,00
4 123	Administração Financeira		24.700,00
4 123 410	PROMOÇÃO DO EQUILÍBRIO FISCAL		24.700,00
4 123 410 2.32	PAGAMENTOS DE DÍVIDAS DE EXERCÍCIOS ANTERIORES Despesas de Exercícios Anteriores		24.700,00
3.1.90.92			5.000,00
3.3.90.92	Despesas de Exercícios Anteriores		19.700,00
28	Encargos Especiais		518.000,00
28 843	Serviço da Dívida Interna		203.000,00
28 843 0	Operações Especiais		203.000,00
28 843 0 0.10	AMORTIZAÇÃO DE DÍVIDAS PÚBLICAS Principal de Dívida Contratual Resgatada		203.000,00
28 846	Outros Encargos Especiais		315.000,00
28 846 0	Operações Especiais		315.000,00



# MUNICÍPIO DE TACAIBÓ

Av. Sebastião Clemente, S/N - Centro - 55.140-000 - Tacaimbó/ PE  
CNPJ: 10.091.607/0001-00



TACAIBÓ

Usuário: Samira Patriota

Chave de Autenticação  
2142-3677-947

Página  
13 / 41

## Anexo 6 da Lei Nº 4.320/64 - Programa de Trabalho

Valores em R\$ - Período: Orçamento/ 2021

### Unidade Orçamentária: 41001 - DEPARTAMENTO DE CONTABILIDADE E TESOURARIA

Código	Especificação	Não Orçamentária	Operação Especial	Projetos	Atividades	Total
28 846 0 0.11	DESPESAS DECORRENTES DE PRECATÓRIOS E SENTENÇAS JUDICIAIS		310.000,00			310.000,00
3.1.90.91	Sentenças Judiciais		210.000,00			210.000,00
3.3.90.91	Sentenças Judiciais		100.000,00			100.000,00
28 846 0 0.12	INDENIZAÇÕES E RESTITUIÇÕES DIVERSAS, INCLUSIVE DECORRENTES DE CONVÊNIOS		5.000,00			5.000,00
3.3.90.93	Indenizações e Restituições		5.000,00			5.000,00
99	Reserva de Contingência			1.479.000,00	1.479.000,00	1.479.000,00
99 999	Reserva de Contingência			1.479.000,00	1.479.000,00	1.479.000,00
99 999 403	GESTÃO DA SECRETARIA DE FINANÇAS			1.479.000,00	1.479.000,00	1.479.000,00
99 999 403 2.61	RESERVA DE CONTINGÊNCIA ( PAGAMENTO E COBERTURA DE PASSIVOS CONTINGENTES).			1.479.000,00	1.479.000,00	1.479.000,00
9.9.99.99	A Classificar			1.479.000,00	1.479.000,00	1.479.000,00
<b>Total da Unidade Orçamentária</b>		<b>518.000,00</b>		<b>5.000,00</b>	<b>2.150.700,00</b>	<b>2.673.700,00</b>

### Unidade Orçamentária: 41002 - DEPARTAMENTO DE TRIBUTAÇÃO E FISCALIZAÇÃO

Código	Especificação	Não Orçamentária	Operação Especial	Projetos	Atividades	Total
4	Administração			4.000,00	17.000,00	21.000,00
4 123	Administração Financeira			4.000,00	17.000,00	21.000,00
4 123 410	PROMOÇÃO DO EQUILÍBRIO FISCAL			4.000,00	17.000,00	21.000,00
4 123 410 1.51	AQUISIÇÃO DE MÓVEIS, MÁQUINAS E EQUIPAMENTOS DIVERSOS			4.000,00	4.000,00	4.000,00
4.4.90.52	Equipamentos e Material Permanente			4.000,00	4.000,00	4.000,00
4 123 410 2.95	EXECUÇÃO DE AÇÕES PARA COMBATER A INADIMPLÊNCIA E A SONEGAÇÃO DE TRIBUTOS, INCLUSIVE POR MEIOS DE AÇÕES DE INCENTIVO AO CONTRIBUINTE.				7.000,00	7.000,00
3.3.90.30	Material de Consumo				2.000,00	2.000,00
3.3.90.31	Premiações Culturais, Artísticas, Científicas, Desportivas e Outras				2.000,00	2.000,00
3.3.90.36	Outros Serviços de Terceiros - Pessoa Física				2.000,00	2.000,00
3.3.90.39	Outros Serviços de Terceiros - Pessoa Jurídica				1.000,00	1.000,00
4 123 410 2.96	MANUTENÇÃO DE AÇÕES VINCULADAS A MODERNIZAÇÃO DA ARRECADAÇÃO.				10.000,00	10.000,00
3.3.90.30	Material de Consumo				2.000,00	2.000,00
3.3.90.35	Serviços de Consultoria				5.000,00	5.000,00
3.3.90.36	Outros Serviços de Terceiros - Pessoa Física				1.000,00	1.000,00
3.3.90.39	Outros Serviços de Terceiros - Pessoa Jurídica				2.000,00	2.000,00
<b>Total da Unidade Orçamentária</b>				<b>4.000,00</b>	<b>17.000,00</b>	<b>21.000,00</b>

### Unidade Orçamentária: 51001 - DEPARTAMENTO DE ENSINO FUNDAMENTAL

Código	Especificação	Não Orçamentária	Operação Especial	Projetos	Atividades	Total
12	Educação			445.000,00	3.757.000,00	4.202.000,00
12 306	Alimentação e Nutrição			5.000,00	405.000,00	410.000,00
12 306 1216	ALIMENTAÇÃO ESCOLAR DE QUALIDADE			5.000,00	405.000,00	410.000,00
12 306 1216 1.157	AQUISIÇÃO DE MÓVEIS, EQUIPAMENTOS, UTENSÍLIOS E MATERIAIS DIVERSOS DESTINADOS A PREPARAÇÃO DE ALIMENTOS DA MERENDA ESCOLAR E A SUA OFERTA AOS ESTUDANTES.			5.000,00	5.000,00	5.000,00
4.4.90.52	Equipamentos e Material Permanente			5.000,00	5.000,00	5.000,00
12 306 1216 2.81	MANUTENÇÃO DO PROGRAMA DE ALIMENTAÇÃO ESCOLAR PARA ASSEGURAR O FORNECIMENTO DE MERENDA ESCOLAR AOS ALUNOS DA REDE MUNICIPAL DE				405.000,00	405.000,00



# MUNICÍPIO DE TACAIBÓ

Av. Sebastião Clemente, S/N - Centro - 55.140-000 - Tacaimbó/ PE  
CNPJ: 10.091.607/0011-00



Usuário: Samira Patriota  
Chave de Autenticação: 21-02-3677-947  
Página: 14 / 41

## Anexo 6 da Lei Nº 4.320/64 - Programa de Trabalho

Valores em R\$ - Período: Orçamento/2021

Unidade Orçamentária: 51001 - DEPARTAMENTO DE ENSINO FUNDAMENTAL		Não Orçamentária		Operação Especial		Total	
Código	Especificação	Projetos	Atividades	Projetos	Atividades	Total	Total
ENSINO.							
3.3.90.30	Material de Consumo		405.000,00		405.000,00	405.000,00	
12 361	Ensino Fundamental	340.000,00	3.000.000,00		3.000.000,00	3.340.000,00	
12 361 1201	GESTÃO DA SECRETARIA DE EDUCAÇÃO E CULTURA	5.000,00	2.457.000,00		2.457.000,00	2.462.000,00	
12 361 1201 1.70	REEQUIPAMENTO DA SECRETARIA DE EDUCAÇÃO: AQUISIÇÃO DE MÓVEIS, MÁQUINAS, VEÍCULOS E EQUIPAMENTOS DIVERSOS.	5.000,00				5.000,00	
4.4.90.52	Equipamentos e Material Permanente		5.000,00		5.000,00	5.000,00	
12 361 1201 2.89	MANUTENÇÃO DAS AÇÕES VINCULADAS AO PROGRAMA DE GESTÃO DA SECRETARIA DE EDUCAÇÃO E CULTURA.		2.457.000,00		2.457.000,00	2.457.000,00	
3.1.90.04	Contratação por Tempo Determinado		10.000,00		10.000,00	10.000,00	
3.1.90.11	Vencimentos e Vantagens Fixas - Pessoal Civil		1.250.000,00		1.250.000,00	1.250.000,00	
3.1.90.13	Obrigações Patronais		200.000,00		200.000,00	200.000,00	
3.1.90.94	Indenizações e Restituições Trabalhistas		30.000,00		30.000,00	30.000,00	
3.3.90.14	Diárias - Civil		8.000,00		8.000,00	8.000,00	
3.3.90.30	Material de Consumo		370.000,00		370.000,00	370.000,00	
3.3.90.33	Passagens e Despesas com Locomoção		5.000,00		5.000,00	5.000,00	
3.3.90.35	Serviços de Consultoria		10.000,00		10.000,00	10.000,00	
3.3.90.36	Outros Serviços de Terceiros - Pessoa Física		1.20.000,00		1.20.000,00	120.000,00	
3.3.90.39	Outros Serviços de Terceiros - Pessoa Jurídica		440.000,00		440.000,00	440.000,00	
3.3.90.47	Obrigações Tributárias e Contributivas		9.000,00		9.000,00	9.000,00	
3.3.90.94	Indenizações e Restituições Trabalhistas		5.000,00		5.000,00	5.000,00	
12 361 1202	TRANSPORTE ESCOLAR	5.000,00	263.000,00		263.000,00	268.000,00	
12 361 1202 1.60	AQUISIÇÃO DE VEÍCULOS DESTINADOS AO TRANSPORTE DE ESTUDANTES	5.000,00				5.000,00	
4.4.90.57	Fornecimentos e Material Permanente		5.000,00		5.000,00	5.000,00	
12 361 1202 2.82	OFERECER SERVIÇOS DE TRANSPORTE ESCOLAR REGULAR PARA TODOS OS ALUNOS DE ESCOLAS PÚBLICAS SITUADAS NO TERRITÓRIO DO MUNICÍPIO, QUE RESIDEM EM ÁREAS DISTANTES DAS UNIDADES DE ENSINO.		263.000,00		263.000,00	263.000,00	
3.3.90.36	Outros Serviços de Terceiros - Pessoa Física		13.000,00		13.000,00	13.000,00	
3.3.90.39	Outros Serviços de Terceiros - Pessoa Jurídica		250.000,00		250.000,00	250.000,00	
12 361 1203	DINHEIRO DIRETO NA ESCOLA ( PDDE)						
12 361 1203 2.87	MANUTENÇÃO DAS AÇÕES DO PDDE, INCLUINDO AQUISIÇÃO DE MATERIAIS, IMPLEMENTAÇÃO DE PROJETOS PEDAGÓGICOS E OUTROS.		5.000,00		5.000,00	5.000,00	
3.3.50.43	Subvenções Sociais		1.000,00		1.000,00	1.000,00	
3.3.90.30	Material de Consumo		2.000,00		2.000,00	2.000,00	
3.3.90.36	Outros Serviços de Terceiros - Pessoa Física		1.000,00		1.000,00	1.000,00	
3.3.90.39	Outros Serviços de Terceiros - Pessoa Jurídica		1.000,00		1.000,00	1.000,00	
12 361 1204	MODERNIZAÇÃO E REQUALIFICAÇÃO DA REDE MUNICIPAL DE EDUCAÇÃO.						
12 361 1204 1.71	AQUISIÇÃO, CONSTRUÇÃO, REFORMA E/OU AMPLIAÇÃO DE UNIDADES ESCOLARES.	325.000,00	87.000,00		87.000,00	412.000,00	
4.4.90.51	Obras e Instalações		1.000,00		1.000,00	1.000,00	
4.4.90.61	Aquisição de Imóveis		2.000,00		2.000,00	2.000,00	
12 361 1204 1.72	REEQUIPAMENTO DAS UNIDADES ESCOLARES: AQUISIÇÃO DE VEÍCULOS, MÓVEIS, MÁQUINAS E EQUIPAMENTOS DIVERSOS, INCLUINDO MOBILIÁRIO PARA LABORATÓRIO DE INFORMÁTICA.	205.000,00				205.000,00	
4.4.90.52	Equipamentos e Material Permanente		200.000,00		200.000,00	200.000,00	
			5.000,00		5.000,00	5.000,00	
		120.000,00				120.000,00	
							120.000,00





# MUNICÍPIO DE TACAIBÓ

Av. Sebastião Clemente, S/N - Centro - 55.140-000 - Tacaimbó/ PE  
CNPJ: 10.091.601/0001-00



Chave de Autenticação  
2142-3677-947

Usuário: Samira Patriota

Página  
15 / 41

## Anexo 6 da Lei Nº 4.320/64 - Programa de Trabalho

Valores em R\$ - Período: Orçamento/2021

Unidade Orcamentária: 51001 - DEPARTAMENTO DE ENSINO FUNDAMENTAL		Valores em R\$ - Período: Orçamento/2021				
Código	Especificação	Não Orcamentária	Operação Especial	Projetos	Atividades	Total
12 361 1204 2.83	MANUTENÇÃO DAS UNIDADES ESCOLARES DE ENSINO				47.000,00	47.000,00
3.3.90.30	Material de Consumo				12.000,00	12.000,00
3.3.90.36	Outros Serviços de Terceiros - Pessoa Física				15.000,00	15.000,00
3.3.90.39	Outros Serviços de Terceiros - Pessoa Jurídica				20.000,00	20.000,00
12 361 1204 2.84	CAPACITAÇÃO, TREINAMENTO E QUALIFICAÇÃO DE PROFISSIONAIS DE EDUCAÇÃO.				40.000,00	40.000,00
3.3.90.30	Material de Consumo				10.000,00	10.000,00
3.3.90.35	Serviços de Consultoria				10.000,00	10.000,00
3.3.90.36	Outros Serviços de Terceiros - Pessoa Física				10.000,00	10.000,00
3.3.90.39	Outros Serviços de Terceiros - Pessoa Jurídica				10.000,00	10.000,00
12 361 1206	EDUCAÇÃO BÁSICA DE QUALIDADE				140.000,00	140.000,00
12 361 1206 2.112	AQUISIÇÃO DE MATERIAL DIDÁTICO ESCOLAR				120.000,00	120.000,00
3.3.90.32	Material, Bem ou Serviço para Distribuição Gratuita				120.000,00	120.000,00
12 361 1206 2.113	MANUTENÇÃO DO PROGRAMA DE EDUCAÇÃO BÁSICA DE QUALIDADE, NO MUNICÍPIO, INCLUINDO CAPACITAÇÃO E ATIVIDADES DE EXPANSÃO DA OFERTA DE ENSINO				20.000,00	20.000,00
3.3.90.30	Material de Consumo				5.000,00	5.000,00
3.3.90.35	Serviços de Consultoria				5.000,00	5.000,00
3.3.90.36	Outros Serviços de Terceiros - Pessoa Física				5.000,00	5.000,00
3.3.90.39	Outros Serviços de Terceiros - Pessoa Jurídica				5.000,00	5.000,00
12 361 1209	PRÓ-CONSELHO				4.000,00	4.000,00
12 361 1209 2.90	APOIO AS ATIVIDADES DE CONTROLE SOCIAL E MANUTENÇÃO DE CONSELHOS NA AREA DE EDUCAÇÃO.				4.000,00	4.000,00
3.3.90.30	Material de Consumo				2.000,00	2.000,00
3.3.90.36	Outros Serviços de Terceiros - Pessoa Física				1.000,00	1.000,00
3.3.90.39	Outros Serviços de Terceiros - Pessoa Jurídica				1.000,00	1.000,00
12 361 1210	NOVAS TECNOLOGIAS NA OFERTA DO ENSINO				8.000,00	8.000,00
12 361 1210 1.78	AQUISIÇÃO DE EQUIPAMENTOS DE INFORMÁTICA, INCLUSIVE DE SOFTWARES, DESTINADOS AS UNIDADES DE ENSINO E A FORMAÇÃO DE NÚCLEOS DE TECNOLOGIA EDUCACIONAL.			5.000,00	5.000,00	13.000,00
4.4.90.52	Equipamentos e Material Permanente			5.000,00	5.000,00	5.000,00
12 361 1210 2.239	MANUTENÇÃO DAS AÇÕES VINCULADAS AO PROGRAMA.				8.000,00	8.000,00
3.3.90.30	Material de Consumo				2.000,00	2.000,00
3.3.90.35	Serviços de Consultoria				2.000,00	2.000,00
3.3.90.36	Outros Serviços de Terceiros - Pessoa Física				2.000,00	2.000,00
3.3.90.39	Outros Serviços de Terceiros - Pessoa Jurídica				2.000,00	2.000,00
12 361 1212	APOIO À QUALIFICAÇÃO PROFISSIONAL DE PROFESSORES DA EDUCAÇÃO BÁSICA.				14.000,00	14.000,00
12 361 1212 2.98	APOIO FINANCEIRO E LOGÍSTICO AOS PROFESSORES DA REDE MUNICIPAL PARA GRADUAÇÃO.				14.000,00	14.000,00
3.3.90.32	Material, Bem ou Serviço para Distribuição Gratuita				3.000,00	3.000,00
3.3.90.36	Outros Serviços de Terceiros - Pessoa Física				3.000,00	3.000,00
3.3.90.39	Outros Serviços de Terceiros - Pessoa Jurídica				5.000,00	5.000,00
3.3.90.48	Outros Auxílios Financeiros a Pessoas Físicas				3.000,00	3.000,00
12 361 1213	ASSISTÊNCIA AO ESTUDANTE CARENTE				10.000,00	10.000,00

**MUNICÍPIO DE TACAÍMBÓ**Av. Sebastião Clemente, 5/N - Centro - 55.140-000 - Tacaimbó/ PE  
CNPJ: 10.091.601/0001-00Página  
16 / 41Chave de Autenticação  
2142-3677-947

Usuário: Samira Patriota

**Anexo 6 da Lei Nº 4.320/64 - Programa de Trabalho**

Valores em R\$ - Período: Orçamento/2021

Unidade Orçamentária: 51001-DEPARTAMENTO DE ENSINO FUNDAMENTAL		Não Orçamentária		Operação Especial		Projetos		Atividades		Total
Código	Especificação									
12 361 1213 2.85	MANUTENÇÃO DAS AÇÕES DO PROGRAMA, DOAÇÃO DE BOLSAS DE ESTUDO NOS TERMOS DA LEGISLAÇÃO MUNICIPAL E OFERTAR TRANSPORTE DIGNO AOS ESTUDANTES							10.000,00		10.000,00
3.3.90.18	Auxílio Financeiro a Estudantes							5.000,00		5.000,00
3.3.90.32	Material, Bem ou Serviço para Distribuição Gratuita							5.000,00		5.000,00
12 361 1215	OLIMPIADA MUNICIPAL DE MATEMÁTICA E LÍNGUA PORTUGUESA							7.000,00		7.000,00
12 361 1215 2.100	IMPLANTAÇÃO E MANUTENÇÃO DAS ATIVIDADES DO PROGRAMA OLIMPIADA MUNICIPAL DE MATEMÁTICA E LÍNGUA PORTUGUESA NO MUNICÍPIO							7.000,00		7.000,00
3.3.90.30	Material de Consumo							1.000,00		1.000,00
3.3.90.31	Premiações Culturais, Artísticas, Científicas, Desportivas e Outras							2.000,00		2.000,00
3.3.90.36	Outros Serviços de Terceiros - Pessoa Física							2.000,00		2.000,00
3.3.90.39	Outros Serviços de Terceiros - Pessoa Jurídica							2.000,00		2.000,00
12 361 1217	APOIO ÀS INSTITUIÇÕES EDUCACIONAIS SEM FINS LUCRATIVOS							5.000,00		5.000,00
12 361 1217 2.88	REALIZAÇÃO DE PARCERIA E APOIO A INSTITUIÇÕES EDUCACIONAIS SEM FINS LUCRATIVOS COM ATUAÇÃO NO MUNICÍPIO							5.000,00		5.000,00
3.3.50.43	Subvenções Sociais							5.000,00		5.000,00
12 362	Ensino Médio							220.000,00		220.000,00
12 362 1202	TRANSPORTE ESCOLAR							220.000,00		220.000,00
12 362 1202 2.101	MANUTENÇÃO DAS ATIVIDADES DO TRANSPORTE ESCOLAR - ENSINO MÉDIO.							220.000,00		220.000,00
3.3.90.36	Outros Serviços de Terceiros - Pessoa Física							35.000,00		35.000,00
3.3.90.39	Outros Serviços de Terceiros - Pessoa Jurídica							185.000,00		185.000,00
12 363	Ensino Profissional							10.000,00		10.000,00
12 363 1211	ENSINO TÉCNICO PROFISSIONALIZANTE							10.000,00		10.000,00
12 363 1211 1.155	AQUISIÇÃO DE MÓVEIS, EQUIPAMENTOS E MATERIAIS, INCLUSIVE MATERIAIS DIDÁTICO-PEDAGÓGICOS, DESTINADOS AO ENSINO PROFISSIONALIZANTE.							5.000,00		5.000,00
4.4.90.52	Equipamentos e Material Permanente							5.000,00		5.000,00
12 363 1211 1.156	CONSTRUÇÃO, REFORMA E OU AMPLIAÇÃO DE IMÓVEIS A SEREM DESTINADOS AO ENSINO PROFISSIONALIZANTE.							5.000,00		5.000,00
4.4.90.51	Obras e Instalações							5.000,00		5.000,00
12 363 1211 2.102	MANUTENÇÃO DAS ATIVIDADES DO ENSINO PROFISSIONALIZANTE NO MUNICÍPIO.							10.000,00		10.000,00
3.3.90.30	Material de Consumo							2.000,00		2.000,00
3.3.90.36	Outros Serviços de Terceiros - Pessoa Física							3.000,00		3.000,00
3.3.90.39	Outros Serviços de Terceiros - Pessoa Jurídica							5.000,00		5.000,00
12 364	Ensino Superior							14.000,00		14.000,00
12 364 1207	TRANSPORTE ESCOLAR UNIVERSITÁRIO							14.000,00		14.000,00
12 364 1207 2.103	MANUTENÇÃO DO TRANSPORTE ESCOLAR PARA ESTUDANTES UNIVERSITÁRIOS E PROFESSORES DO MUNICÍPIO QUE ESTÃO AUMENTANDO O GRAU DE ESCOLARIDADE EM CURSOS SUPERIORES E DE PÓS-GRADUAÇÃO.							14.000,00		14.000,00
3.3.90.18	Auxílio Financeiro a Estudantes							3.000,00		3.000,00
3.3.90.36	Outros Serviços de Terceiros - Pessoa Física							1.000,00		1.000,00
3.3.90.39	Outros Serviços de Terceiros - Pessoa Jurídica							10.000,00		10.000,00
12 365	Educação Infantil							80.000,00		80.000,00
12 365 1202	TRANSPORTE ESCOLAR							65.000,00		65.000,00
12 365 1202 2.109	MANUTENÇÃO DAS ATIVIDADES DO TRANSPORTE ESCOLAR - PNATE ( INFANTIL ).							20.000,00		20.000,00



# MUNICÍPIO DE TACAIMBÓ

Av. Sebastião Clemente, S/N - Centro - 55.140-000 - Tacaimbó/ PE  
CNPJ: 10.091.601/0001-00



Usuário: Samira Patriota  
Chave de Autenticação: 2142-3677-947  
Página: 17 / 41

## Anexo 6 da Lei Nº 4.320/64 - Programa de Trabalho

Valores em R\$ - Período: Orçamento/2021

### Unidade Orçamentária: 51001 - DEPARTAMENTO DE ENSINO FUNDAMENTAL

Código	Especificação	Não Orçamentária	Operação Especial	Projetos	Atividades	Total	
3.3.90.36	Outros Serviços de Terceiros - Pessoa Física				10.000,00	10.000,00	
3.3.90.39	Outros Serviços de Terceiros - Pessoa Jurídica				10.000,00	10.000,00	
12 365 1208	PROINFÂNCIA			80.000,00	45.000,00	125.000,00	
12 365 1208 1.76	CONSTRUÇÃO, REFORMA E/OU AMPLIAÇÃO DE IMÓVEIS E INSTALAÇÃO DA EDUCAÇÃO INFANTIL, INCLUINDO CRECHES, Obras e Instalações			75.000,00		75.000,00	
12 365 1208 1.77	AQUISIÇÃO DE EQUIPAMENTOS E MATERIAL PERMANENTE PARA CRECHES E EDUCAÇÃO INFANTIL. Equipamentos e Material Permanente			5.000,00		5.000,00	
12 365 1208 2.106	MANUTENÇÃO DE CRECHES, UNIDADES DE EDUCAÇÃO INFANTIL E BENEFICIÁRIOS DO PROINFÂNCIA			5.000,00	45.000,00	50.000,00	
3.1.90.04	Contratação por Tempo Determinado				10.000,00	10.000,00	
3.1.90.11	Vencimentos e Vantagens Fixas - Pessoal Civil				10.000,00	10.000,00	
3.3.90.30	Material de Consumo				15.000,00	15.000,00	
3.3.90.36	Outros Serviços de Terceiros - Pessoa Física				5.000,00	5.000,00	
3.3.90.39	Outros Serviços de Terceiros - Pessoa Jurídica				5.000,00	5.000,00	
12 366	Educação de Jovens e Adultos				31.000,00	31.000,00	
12 366 1214	EDUCAÇÃO DE JOVENS E ADULTOS				31.000,00	31.000,00	
12 366 1214 2.114	MANUTENÇÃO DAS ATIVIDADES DO PROGRAMA JOVENS E ADULTOS ALFABETIZADOS NO MUNICÍPIO. Contratação por Tempo Determinado				31.000,00	31.000,00	
3.1.90.04	Vencimentos e Vantagens Fixas - Pessoal Civil				2.000,00	2.000,00	
3.1.90.11	Vencimentos e Vantagens Fixas - Pessoal Civil				2.000,00	2.000,00	
3.3.90.30	Material de Consumo				10.000,00	10.000,00	
3.3.90.36	Outros Serviços de Terceiros - Pessoa Física				6.000,00	6.000,00	
3.3.90.39	Outros Serviços de Terceiros - Pessoa Jurídica				11.000,00	11.000,00	
12 367	Educação Especial				12.000,00	22.000,00	
12 367 1205	EDUCAÇÃO ESPECIAL				12.000,00	22.000,00	
12 367 1205 1.153	EXECUÇÃO DE PEQUENAS OBRAS QUE VISEM ASSEGURAR A PLENA ACESSIBILIDADE NAS UNIDADES DE ENSINO DO MUNICÍPIO. Obras e Instalações			5.000,00		5.000,00	
12 367 1205 1.154	AQUISIÇÃO DE EQUIPAMENTO E MATERIAS DICERSOS QUE SE DESTINEM A INCLUSÃO DIDÁTICO-PEDAGÓGICA DOS ESTUDANTES, INCLUSIVE MATERIAIS DE SINLIZAÇÃO. Equipamentos e Material Permanente			5.000,00		5.000,00	
12 367 1205 2.117	MANUTENÇÃO DO PROGRAMA DE EDUCAÇÃO ESPECIAL, INCLUINDO AÇÕES DESTINADAS AO AUMENTO DA OFERTA DE ENSINO E AMPLIAÇÃO DA FORMAÇÃO CONTINUADA DE PROFISSIONAIS PARA EESA MODALIDADE DE ENSINO. Material de Consumo			5.000,00	12.000,00	17.000,00	
3.3.90.30	Material de Consumo				2.000,00	2.000,00	
3.3.90.32	Material, Bem ou Serviço para Distribuição Gratuita				2.000,00	2.000,00	
3.3.90.36	Outros Serviços de Terceiros - Pessoa Física				1.000,00	1.000,00	
3.3.90.39	Outros Serviços de Terceiros - Pessoa Jurídica				7.000,00	7.000,00	
<b>Total da Unidade Orçamentária</b>					<b>445.000,00</b>	<b>3.757.000,00</b>	<b>4.202.000,00</b>

Total da Unidade Orçamentária

### Unidade Orçamentária: 51002 - DEPARTAMENTO DE CULTURA E ESPORTES

Código	Especificação	Não Orçamentária	Operação Especial	Projetos	Atividades	Total
--------	---------------	------------------	-------------------	----------	------------	-------

# MUNICÍPIO DE TACAÍMBÓ

Av. Sebastião Clemente, S/N - Centro - 55.140-000 - Tacaimbó/ PE  
CNPJ: 10.091.601/0001-00



Usuário: Samira Patriota  
Chave de Autenticação  
2142-3677-947

Página  
18 / 41

## Anexo 6 da Lei Nº 4.320/64 - Programa de Trabalho

Valores em R\$ - Período: Orçamento/2021

Unidade Orçamentária: 51002 - DEPARTAMENTO DE CULTURA E ESPORTES		NÃO ORÇAMENTÁRIA		Operação Especial		Atividades		Total
Código	Especificação							
13	Cultura					118.000,00	761.000,00	879.000,00
13 122	Administração Geral					3.000,00	27.000,00	30.000,00
13 122 1301	AÇÕES CULTURAIS E TURÍSTICAS					3.000,00	27.000,00	30.000,00
13 122 1301 1.170	MANUTENÇÃO DAS AÇÕES DE MITIGAÇÃO DOS EFEITOS DA COVID-19 NO SETOR DE CULTURA - INVESTIMENTO.					3.000,00		3.000,00
	Equipamentos e Material Permanente					3.000,00		3.000,00
13 122 1301 2.267	MANUTENÇÃO DAS AÇÕES DE MITIGAÇÃO DOS EFEITOS DA COVID-19 NA CULTURA, INCLUSIVE DECORRENTES DA LEI ALDIR BLANC					27.000,00		27.000,00
	Material de Consumo						3.000,00	3.000,00
3.3.90.30	Premiações Culturais, Artísticas, Científicas, Desportivas e Outras						3.000,00	3.000,00
3.3.90.31	Outros Serviços de Terceiros - Pessoa Física						3.000,00	3.000,00
3.3.90.36	Outros Serviços de Terceiros - Pessoa Jurídica						5.000,00	5.000,00
3.3.90.39	Subvenções Sociais						10.000,00	10.000,00
3.3.90.43	Outros Auxílios Financeiros a Pessoas Físicas						3.000,00	3.000,00
3.3.90.48								
13 392	Diffusão Cultural					115.000,00	734.000,00	849.000,00
13 392 1301	AÇÕES CULTURAIS E TURÍSTICAS					105.000,00	622.000,00	727.000,00
13 392 1301 1.50	CONSTRUÇÃO, REFORMA E/OU AMPLIAÇÃO DE INSTALAÇÕES DE APOIO A CULTURA					105.000,00		105.000,00
	Obras e Instalações					105.000,00		105.000,00
4.4.90.51								
13 392 1301 2.68	PROMOÇÃO DE EVENTOS E FESTIVIDADES LOCAIS					420.000,00		420.000,00
	Material de Consumo						60.000,00	60.000,00
3.3.90.30	Premiações Culturais, Artísticas, Científicas, Desportivas e Outras						10.000,00	10.000,00
3.3.90.31	Material, Bem ou Serviço para Distribuição Gratuita						30.000,00	30.000,00
3.3.90.32	Outros Serviços de Terceiros - Pessoa Física						100.000,00	100.000,00
3.3.90.36	Outros Serviços de Terceiros - Pessoa Jurídica						240.000,00	240.000,00
3.3.90.39								
13 392 1301 2.69	MANUTENÇÃO DAS AÇÕES DO PROGRAMA AÇÕES CULTURAIS					202.000,00		202.000,00
	Subvenções Sociais						2.000,00	2.000,00
3.3.90.43	Auxílio Financeiro a Estudantes						10.000,00	10.000,00
3.3.90.18	Material de Consumo						60.000,00	60.000,00
3.3.90.30	Outros Serviços de Terceiros - Pessoa Física						60.000,00	60.000,00
3.3.90.36	Outros Serviços de Terceiros - Pessoa Jurídica						70.000,00	70.000,00
3.3.90.39								
13 392 2706	PROMOVENDO A CULTURA					10.000,00		10.000,00
13 392 2706 1.79	AQUISIÇÃO DE MÓVEIS, INSTRUMENTOS E AQUIPAMENTOS DIVERSOS PARA AS AÇÕES DO PROGRAMA DE PROMOÇÃO DA CULTURA.					5.000,00		5.000,00
	Equipamentos e Material Permanente					5.000,00		5.000,00
4.4.90.52								
13 392 2706 1.158	CONSTRUÇÃO, REFORMA E OU AMPLIAÇÃO DE INSTALAÇÕES DE APOIO À CULTURA.					5.000,00		5.000,00
	Obras e Instalações					5.000,00		5.000,00
4.4.90.51								
13 392 2706 2.66	MANUTENÇÃO DAS AÇÕES VINCULADAS AO PROGRAMA DE PROMOÇÃO DA CULTURA, INCLUINDO A MANUTENÇÃO DAS ATIVIDADES DA BANDA FILARMÔNICA MUNICIPAL SANTO ANTONIO.					82.000,00		82.000,00
	Vencimentos e Vantagens Fixas - Pessoal Civil						50.000,00	50.000,00
3.1.90.11	Dívidas - Civil						2.000,00	2.000,00
3.3.90.14	Material de Consumo						10.000,00	10.000,00
3.3.90.30	Outros Serviços de Terceiros - Pessoa Física						10.000,00	10.000,00
3.3.90.36								

*[Handwritten signature]*



# MUNICÍPIO DE TACAIBÓ

Av. Sebastião Clemente, S/N - Centro - 55.140-000 - Tacaimbó/ PE  
CNPJ: 10.091.601/0001-00



TACAIBÓ

Página  
19 / 41

Chave de Autenticação  
2142-3677-947

Usuário: Samira Patriota

## Anexo 6 da Lei N° 4.320/64 - Programa de Trabalho

Valores em R\$ - Período: Orçamento/2021

Código	Unidade Orcamentária: 51002 - DEPARTAMENTO DE CULTURA E ESPORTES	Especificação	Não Orcamentária		Operação Especial	Projetos	Atividades	Total
13	392	2706	3.3.90.39	Outros Serviços de Terceiros - Pessoa Jurídica			10.000,00	10.000,00
		2.240		PROMOÇÃO DE EVENTOS E FESTIVIDADES LOCAIS.			30.000,00	30.000,00
			3.3.90.30	Material de Consumo			10.000,00	10.000,00
			3.3.90.36	Outros Serviços de Terceiros - Pessoa Física			10.000,00	10.000,00
			3.3.90.39	Outros Serviços de Terceiros - Pessoa Jurídica			10.000,00	10.000,00
14				Direitos da Cidadania		10.000,00	94.000,00	104.000,00
14	333			Empregabilidade			7.000,00	7.000,00
14	333	1402		PRIMEIRO EMPREGO			7.000,00	7.000,00
14	333	1402	2.72	MANUTENÇÃO DAS AÇÕES VINCULADAS AO PROGRAMA PRIMEIRO EMPREGO			7.000,00	7.000,00
			3.3.90.30	Material de Consumo			2.000,00	2.000,00
			3.3.90.36	Outros Serviços de Terceiros - Pessoa Física			2.000,00	2.000,00
			3.3.90.39	Outros Serviços de Terceiros - Pessoa Jurídica			3.000,00	3.000,00
14	422			Direitos Individuais, Coletivos e Difusos		10.000,00	87.000,00	97.000,00
14	422	1401		CASA DA JUVENTUDE		10.000,00	87.000,00	97.000,00
14	422	1401	1.160	CONSTRUÇÃO, REFORMA E OU AMPLIAÇÃO DE INSTALAÇÃO PARA A CASA DA JUVENTUDE.		5.000,00	87.000,00	97.000,00
			4.4.90.51	Obras e Instalações		5.000,00	5.000,00	5.000,00
14	422	1401	1.161	AQUISIÇÃO DE MÓVEIS, INSTRUMENTOS E EQUIPAMENTOS DIVERSAS PARA A CASA DA JUVENTUDE.		5.000,00	5.000,00	5.000,00
			4.4.90.52	Equipamentos e Material Permanente		5.000,00	5.000,00	5.000,00
14	422	1401	2.67	MANUTENÇÃO DAS ATIVIDADES VOLTADAS AO PROGRAMA CASA DA JUVENTUDE			57.000,00	57.000,00
			3.3.90.30	Material de Consumo			12.000,00	12.000,00
			3.3.90.36	Outros Serviços de Terceiros - Pessoa Física			22.000,00	22.000,00
			3.3.90.39	Outros Serviços de Terceiros - Pessoa Jurídica			23.000,00	23.000,00
14	422	1401	2.243	PROMOÇÃO DE AÇÕES DE CAPACITAÇÃO TÉCNICO PROFISSIONAL VISANDO INTEGRAR O JOVEM AO MERCADO DE TRABALHO.			15.000,00	15.000,00
			3.3.90.30	Material de Consumo			5.000,00	5.000,00
			3.3.90.36	Outros Serviços de Terceiros - Pessoa Física			5.000,00	5.000,00
			3.3.90.39	Outros Serviços de Terceiros - Pessoa Jurídica			5.000,00	5.000,00
14	422	1401	2.244	PROMOÇÃO DE AÇÕES DE INCENTIVO A CULTURA DE PAZ, INCLUINDO ATIVIDADES EDUCACIONAIS, ARTÍSTICAS E CULTURAIS PARA A JUVENTUDE.			15.000,00	15.000,00
			3.3.90.30	Material de Consumo			5.000,00	5.000,00
			3.3.90.36	Outros Serviços de Terceiros - Pessoa Física			5.000,00	5.000,00
			3.3.90.39	Outros Serviços de Terceiros - Pessoa Jurídica			5.000,00	5.000,00
27				Desporto e Lazer		70.000,00	97.000,00	167.000,00
27	812			Desporto Comunitário		10.000,00	82.000,00	92.000,00
27	812	2701		PROMOVENDO O DESPORTO E O LAZER		10.000,00	44.000,00	54.000,00
27	812	2701	1.81	CONSTRUÇÃO, REFORMA E RECUPERAÇÃO DE QUADRAS, CAMPOS DE FUTEBOL E OUTRAS INSTALAÇÕES DESTINADAS À PRÁTICA DE ESPORTES E LAZER		5.000,00	5.000,00	5.000,00
			4.4.90.51	Obras e Instalações		5.000,00	5.000,00	5.000,00
27	812	2701	1.159	AQUISIÇÃO DE MÓVEIS E EQUIPAMENTOS DIVERSOS PARA AS AÇÕES DO PROGRAMA DE PROMOÇÃO DO DESPORTO E DO LAZER.		5.000,00	5.000,00	5.000,00
			4.4.90.52	Equipamentos e Material Permanente		5.000,00	5.000,00	5.000,00
27	812	2701	2.70	MANUTENÇÃO DAS ATIVIDADES VINCULADAS AOS ESPORTES E AO LAZER NO		19.000,00	19.000,00	19.000,00

**MUNICÍPIO DE TACAÍMBO**Av. Sebastião Clemente, S/N - Centro - 55.140-000 - Tacaimbó/ PE  
CNPJ: 10.091.601/0001-00Usuário: Samira Patriota  
Chave de Autenticação  
21.42-3677-947  
Página  
20 / 41**Anexo 6 da Lei Nº 4.320/64 - Programa de Trabalho**

Valores em R\$ - Período: Orçamento/2021

**Unidade Orçamentária: 51002 - DEPARTAMENTO DE CULTURA E ESPORTES**

Código	Especificação	Não Orçamentária			Total	
		Operação Especial	Projetos	Atividades		
<b>MUNICÍPIO.</b>						
3.3.90.30	Material de Consumo			15.000,00	15.000,00	
3.3.90.36	Outros Serviços de Terceiros - Pessoa Física			2.000,00	2.000,00	
3.3.90.39	Outros Serviços de Terceiros - Pessoa Jurídica			2.000,00	2.000,00	
27 812 2701 2.241	APOIAR OS EVENTOS E TORNEIOS ESPORTIVOS DO MUNICÍPIO, INCENTIVANDO A FORMAÇÃO DE ATLETAS ( FORN. DE MATERIAIS ESPORTIVOS, MEDALHAS, TROFÉUS, VESTUÁRIO E OUTRAS DESPESAS COM PATROCÍNIO DE EVENTO SPORT.			25.000,00	25.000,00	
3.3.90.32	Material, Bem ou Serviço para Distribuição Gratuita			5.000,00	5.000,00	
3.3.90.36	Outros Serviços de Terceiros - Pessoa Física			10.000,00	10.000,00	
3.3.90.39	Outros Serviços de Terceiros - Pessoa Jurídica			10.000,00	10.000,00	
27 812 2702	DESPORTO AMADOR			38.000,00	38.000,00	
27 812 2702 2.73	APOIAR OS EVENTOS E TORNEIOS ESPORT. DO MUNICÍPIO, INCENTIVANDO A FORMAÇÃO DE ATLETAS ( FORN. DE MATERIAIS ESPORTIVOS, MEDALHAS, TROFÉUS, VESTUÁRIO E OUTRAS DESPESAS COM PATROCÍNIO DE EVENTO ESPORT.)			38.000,00	38.000,00	
3.3.90.30	Material de Consumo			10.000,00	10.000,00	
3.3.90.31	Premiações Culturais, Artísticas, Científicas, Desportivas e Outras			10.000,00	10.000,00	
3.3.90.32	Material, Bem ou Serviço para Distribuição Gratuita			3.000,00	3.000,00	
3.3.90.36	Outros Serviços de Terceiros - Pessoa Física			5.000,00	5.000,00	
3.3.90.39	Outros Serviços de Terceiros - Pessoa Jurídica			10.000,00	10.000,00	
27 813	Lazer		60.000,00	15.000,00	75.000,00	
27 813 2703	ACADEMIA DA CIDADE		60.000,00	15.000,00	75.000,00	
27 813 2703 1.83	EXECUÇÃO DE OBRAS DE ESTRUTURA FÍSICA ESPORTIVA, INCLUINDO AQUISIÇÃO DE EQUIPAMENTOS ESPORTIVOS DIVERSOS		60.000,00	15.000,00	75.000,00	
4.4.90.51	Obras e Instalações		55.000,00		55.000,00	
4.4.90.52	Equipamentos e Material Permanente		5.000,00		5.000,00	
27 813 2703 2.242	MANUTENÇÃO DAS ATIVIDADES VINCULADAS AO PROGRAMA ACADEMIA DAS CIDADES.		15.000,00		15.000,00	
3.3.90.30	Material de Consumo			5.000,00	5.000,00	
3.3.90.36	Outros Serviços de Terceiros - Pessoa Física			5.000,00	5.000,00	
3.3.90.39	Outros Serviços de Terceiros - Pessoa Jurídica			5.000,00	5.000,00	
<b>Total da Unidade Orçamentária</b>				<b>198.000,00</b>	<b>952.000,00</b>	<b>1.150.000,00</b>
<b>Unidade Orçamentária: 51003 - FUNDO DE MANUTENÇÃO E DESENVOLVIMENTO DA EDUCAÇÃO BÁSICA E DE VALORIZAÇÃO DOS PROFISSIONAIS DE EDUCAÇÃO</b>						
Código	Especificação	Não Orçamentária			Total	
		Operação Especial	Projetos	Atividades		
12	Educação		150.000,00	8.765.000,00	8.915.000,00	
12 361	Ensino Fundamental		150.000,00	8.061.000,00	8.211.000,00	
12 361 1202	TRANSPORTE ESCOLAR			132.000,00	132.000,00	
12 361 1202 2.110	MANUTENÇÃO DAS ATIVIDADES DO TRANSPORTE ESCOLAR - RECURSOS DO FUNDEB.			132.000,00	132.000,00	
3.3.90.30	Material de Consumo			20.000,00	20.000,00	
3.3.90.36	Outros Serviços de Terceiros - Pessoa Física			12.000,00	12.000,00	
3.3.90.39	Outros Serviços de Terceiros - Pessoa Jurídica			100.000,00	100.000,00	
12 361 1206	EDUCAÇÃO BÁSICA DE QUALIDADE		150.000,00	7.929.000,00	8.079.000,00	
12 361 1206 1.73	CONSTRUÇÃO, REFORMA E/OU EXPANSÃO DA REDE ESCOLAR DE ENSINO		30.000,00		30.000,00	



# MUNICÍPIO DE TACAÍMBÓ

Av. Sebastião Clemente, S/N - Centro - 55.140-000 - Tacaimbó/ PE  
CNPJ: 10.091.601/0001-00



TACAÍMBÓ

Usuário: Samira Patrôta

Chave de Autenticação  
2142-3677-947

Página  
21 / 41

## Anexo 6 da Lei Nº 4.320/64 - Programa de Trabalho

Valores em R\$ - Período: Orçamento/2021

Código	Unidade Orçamentária	Especificação	Não Orçamentária		Operação Especial		Atividades	Total
			Projeto	Item	Projeto	Item		
		<b>BÁSICO.</b>						
		Obras e Instalações						30.000,00
12 361 1206 1.74		AQUISIÇÃO DE VEÍCULOS, MÓVEIS, MÁQUINAS E EQUIPAMENTOS DIVERSOS DESTINADOS A MELHORIA DAS ATIVIDADES VOLTADAS PARA A EDUCAÇÃO BÁSICA.	100.000,00					100.000,00
		Equipamentos e Material Permanente						100.000,00
12 361 1206 1.75		DESAPROPRIAÇÃO DE IMÓVEIS PARA A EDUCAÇÃO	20.000,00					20.000,00
		Aquisição de Imóveis						20.000,00
12 361 1206 2.107		MANUTENÇÃO DAS UNIDADES ESCOLARES DE ENSINO						8.000,00
		Material de Consumo					8.000,00	8.000,00
		Outros Serviços de Terceiros - Pessoa Física					3.000,00	3.000,00
		Outros Serviços de Terceiros - Pessoa Jurídica					2.000,00	2.000,00
12 361 1206 2.108		AQUISIÇÃO DE MATERIAL DIDÁTICO COM RECURSOS DO FUNDEB						9.000,00
		Material de Consumo					5.000,00	5.000,00
		Material, Bem ou Serviço para Distribuição Gratuita					4.000,00	4.000,00
12 361 1206 2.261		MANUTENÇÃO DO ENSINO FUNDAMENTAL - FUNDEB - PROFISSIONAIS DO MAGISTERIO						5.564.500,00
		Contratação por Tempo Determinado					10.000,00	10.000,00
		Vencimentos e Vantagens Fixas - Pessoal Civil					4.425.000,00	4.425.000,00
		Obrigações Patronais					975.000,00	975.000,00
		Outras Despesas Variáveis - Pessoal Civil					2.000,00	2.000,00
		Indenizações e Restituições Trabalhistas					150.000,00	150.000,00
		Ressarcimento de Despesas de Pessoal Requisitado					2.500,00	2.500,00
12 361 1206 2.262		MANUTENÇÃO DO ENSINO FUNDAMENTAL - FUNDEB - OUTRAS DESPESAS						2.347.500,00
		Contratação por Tempo Determinado					10.000,00	10.000,00
		Vencimentos e Vantagens Fixas - Pessoal Civil					1.600.000,00	1.600.000,00
		Obrigações Patronais					352.000,00	352.000,00
		Indenizações e Restituições Trabalhistas					90.000,00	90.000,00
		Ressarcimento de Despesas de Pessoal Requisitado					10.000,00	10.000,00
		Diárias - Civil					3.000,00	3.000,00
		Material de Consumo					10.000,00	10.000,00
		Outras Despesas de Pessoal decorrentes de Contratos de Terceirização					300.000,00	300.000,00
		Outros Serviços de Terceiros - Pessoa Física					3.500,00	3.500,00
		Outros Serviços de Terceiros - Pessoa Jurídica					5.000,00	5.000,00
		Obrigações Tributárias e Contributivas					1.000,00	1.000,00
		Auxílio-Transporte					3.000,00	3.000,00
12 365		Educação Infantil						679.000,00
12 365 1206		EDUCAÇÃO BÁSICA DE QUALIDADE						679.000,00
12 365 1206 2.263		MANUTENÇÃO DO ENSINO INFANTIL - FUNDEB - PROFISSIONAIS DE MAGISTERIO						665.000,00
		Contratação por Tempo Determinado					2.000,00	2.000,00
		Vencimentos e Vantagens Fixas - Pessoal Civil					540.000,00	540.000,00
		Obrigações Patronais					120.000,00	120.000,00
		Indenizações e Restituições Trabalhistas					3.000,00	3.000,00



# MUNICÍPIO DE TACAIBÓ

Av. Sebastião Clemente, S/N - Centro - 55.140-000 - Tacaimbó/ PE  
CNPJ: 10.091.601/0001-00



TACAIBÓ

Usuário: Samira Patriota

Chave de Autenticação  
2142-3677-947

Página  
22 / 41

## Anexo 6 da Lei Nº 4.320/64 - Programa de Trabalho

Valores em R\$ - Período: Orçamento/2021

Unidade Orçamentária: 51003 - FUNDO DE MANUTENÇÃO E DESENVOLVIMENTO DA EDUCAÇÃO BÁSICA E DE VALORIZAÇÃO DOS PROFISSIONAIS DE EDUCAÇÃO		Total	
Código	Especificação	Atividades	Total
12 365 1206 2.264	MANUTENÇÃO DO ENSINO INFANTIL - FUNDEB - OUTRAS DESPESAS	14.000,00	14.000,00
3.1.90.04	Contratação por Tempo Determinado	3.000,00	3.000,00
3.1.90.11	Vencimentos e Vantagens Fixas - Pessoal Civil	3.000,00	3.000,00
3.1.90.13	Obrigações Patronais	1.000,00	1.000,00
3.3.90.14	Diárias - Civil	1.000,00	1.000,00
3.3.90.30	Material de Consumo	2.000,00	2.000,00
3.3.90.32	Material, Bem ou Serviço para Distribuição Gratuita	1.000,00	1.000,00
3.3.90.36	Outros Serviços de Terceiros - Pessoa Física	2.000,00	2.000,00
3.3.90.39	Outros Serviços de Terceiros - Pessoa Jurídica	1.000,00	1.000,00
12 366	Educação de Jovens e Adultos	25.000,00	25.000,00
12 366 1206	EDUCAÇÃO BÁSICA DE QUALIDADE	25.000,00	25.000,00
12 366 1206 2.265	MANUTENÇÃO DA EDUCAÇÃO DE JOVENS E ADULTOS - FUNDEB - OUTRAS DESPESAS	11.000,00	11.000,00
3.1.90.04	Contratação por Tempo Determinado	4.000,00	4.000,00
3.1.90.11	Vencimentos e Vantagens Fixas - Pessoal Civil	5.000,00	5.000,00
3.1.90.13	Obrigações Patronais	2.000,00	2.000,00
12 366 1206 2.266	MANUTENÇÃO DA EDUCAÇÃO DE JOVENS E ADULTOS - FUNDEB - OUTRAS DESPESAS	14.000,00	14.000,00
3.1.90.04	Contratação por Tempo Determinado	1.000,00	1.000,00
3.1.90.11	Vencimentos e Vantagens Fixas - Pessoal Civil	2.000,00	2.000,00
3.1.90.13	Obrigações Patronais	1.000,00	1.000,00
3.3.90.14	Diárias - Civil	1.000,00	1.000,00
3.3.90.30	Material de Consumo	2.000,00	2.000,00
3.3.90.32	Material, Bem ou Serviço para Distribuição Gratuita	3.000,00	3.000,00
3.3.90.36	Outros Serviços de Terceiros - Pessoa Física	2.000,00	2.000,00
3.3.90.39	Outros Serviços de Terceiros - Pessoa Jurídica	2.000,00	2.000,00
<b>Total da Unidade Orçamentária</b>		<b>8.765.000,00</b>	<b>8.915.000,00</b>
Unidade Orçamentária: 71001 - DEPARTAMENTO DE OBRAS E SERVIÇOS PÚBLICOS		Total	
Código	Especificação	Atividades	Total
15	Urbanismo	830.000,00	2.659.000,00
15 122	Administração Geral	1.724.000,00	1.874.000,00
15 122 1501	GESTÃO ADMINISTRATIVA DA SECRETARIA DE OBRAS E VIAÇÃO	1.724.000,00	1.874.000,00
15 122 1501 1.26	REEQUIPAMENTO DA SECRETARIA DE OBRAS E VIAÇÃO: AQUISIÇÃO DE MÓVEIS, MÁQUINAS E EQUIPAMENTOS DIVERSOS.	150.000,00	150.000,00
4.4.90.52	Equipamentos e Material Permanente	150.000,00	150.000,00
15 122 1501 2.43	MANUTENÇÃO DAS AÇÕES VINCULADAS AO PROGRAMA DE GESTÃO DA SECRETARIA DE OBRAS E VIAÇÃO, INCLUINDO E CONSERVAÇÃO E MANUTENÇÃO DE MÁQUINAS E VEÍCULOS PESADOS.	1.724.000,00	1.724.000,00
3.1.90.04	Contratação por Tempo Determinado	30.000,00	30.000,00
3.1.90.11	Vencimentos e Vantagens Fixas - Pessoal Civil	700.000,00	700.000,00
3.1.90.16	Outras Despesas Variáveis - Pessoal Civil	1.000,00	1.000,00
3.1.90.94	Indenizações e Restituições Trabalhistas	9.000,00	9.000,00
3.3.90.14	Diárias - Civil	2.000,00	2.000,00
3.3.90.30	Material de Consumo	400.000,00	400.000,00





# MUNICÍPIO DE TACAIMBÓ

Av. Sebastião Clemente, S/N - Centro - 55.140-000 - Tacaimbó/ PE  
CNPJ: 10.091.601/0001-00



TACAIMBÓ

Usuário: Samira Patriota

Chave de Autenticação  
2.142.367-947

Página  
23 / 41

## Anexo 6 da Lei Nº 4.320/64 - Programa de Trabalho

Valores em R\$ - Período: Orçamento/2021

Unidade Orçamentária: 71001 - DEPARTAMENTO DE OBRAS E SERVIÇOS PÚBLICOS		Valores em R\$ - Período: Orçamento/2021	
Código	Especificação	Não Orçamentária	Operação Especial
		Projetos	Atividades
			Total
3.3.90.34	Outras Despesas de Pessoal decorrentes de Contratos de Terceirização		2.000,00
3.3.90.36	Outros Serviços de Terceiros - Pessoa Física		80.000,00
3.3.90.39	Outros Serviços de Terceiros - Pessoa Jurídica		500.000,00
15 451	Infra-Estrutura Urbana	680.000,00	14.000,00
15 451 1502	REVITALIZA - CONVIVÊNCIA	10.000,00	14.000,00
15 451 1502 1.28	CONSTRUÇÃO, REFORMA E/OU AMPLIAÇÃO REQUALIFICAÇÃO, PINTURA, ADEQUAÇÃO PAISAGÍSTICA DE PRAÇAS, JARDINS, ÁREA DE LAZER E OUTROS. Obras e Instalações	5.000,00	5.000,00
4.4.90.51		5.000,00	5.000,00
15 451 1502 1.147	AQUISIÇÃO E INSTALAÇÃO DE EQUIPAMENTOS EM PRAÇAS E ESPAÇOS PÚBLICOS DE CONVIVÊNCIA.	5.000,00	5.000,00
4.4.90.52	Equipamentos e Material Permanente	5.000,00	5.000,00
15 451 1502 2.227	MANUTENÇÃO DAS ATIVIDADES DO PROGRAMA " CONVIVER BEM", INCLUINDO MANUTENÇÃO DE PRAÇAS E ESPAÇOS PÚBLICOS DE CONVIVÊNCIA.	14.000,00	14.000,00
3.3.90.30	Material de Consumo		2.000,00
3.3.90.36	Outros Serviços de Terceiros - Pessoa Física		2.000,00
3.3.90.39	Outros Serviços de Terceiros - Pessoa Jurídica		10.000,00
15 451 1503	MODERNIZAÇÃO E AMPLIAÇÃO DOS SERVIÇOS PÚBLICOS	5.000,00	5.000,00
15 451 1503 1.49	AQUISIÇÃO DE MÓVEIS, VEÍCULOS, MÁQUINAS E EQUIPAMENTOS DIVERSOS, INCLUSIVE MÁQUINAS PESADAS PARA O SERVIÇO PÚBLICO.	5.000,00	5.000,00
4.4.90.52	Equipamentos e Material Permanente	5.000,00	5.000,00
15 451 1504	REVITALIZA - INFRAESTRUTURA	665.000,00	665.000,00
15 451 1504 1.46	CONSTRUÇÃO, REQUALIFICAÇÃO, REFORMA E/OU AMPLIAÇÃO DE CEMITÉRIOS.	55.000,00	55.000,00
4.4.90.51	Obras e Instalações	55.000,00	55.000,00
15 451 1504 1.66	CONSTRUÇÃO REQUALIFICAÇÃO, REFORMA E/OU AMPLIAÇÃO COM ADEQUAÇÃO PAISAGÍSTICA DE ESPAÇOS PÚBLICOS.	75.000,00	75.000,00
4.4.90.51	Obras e Instalações	25.000,00	25.000,00
15 451 1504 1.80	PAVIMENTAÇÃO, ASFALTAMENTO, DRENAGEM, RECUPERAÇÃO E MANUTENÇÃO DE VIAS, RUAS, ESTRADAS E OU RODOVIAS.	555.000,00	555.000,00
4.4.90.51	Obras e Instalações	555.000,00	555.000,00
15 451 1504 1.82	CONSTRUÇÃO, REQUALIFICAÇÃO, REFORMA E/OU AMPLIAÇÃO DE MUROS, RAMPAS, ESCADARIAS, PONTES, ACESSOS, PASSAGENS MOLHADAS, BEM COMO SINALIZ. DE TERM. RODOVIÁRIOS, ABRIGOS DE PASSAGEIROS E SINALIZ URBANA.	25.000,00	25.000,00
4.4.90.51	Obras e Instalações	25.000,00	25.000,00
15 451 1504 1.148	AQUISIÇÃO E INSTALAÇÃO DE MOBILIÁRIO URBANO E SINALIZAÇÃO.	5.000,00	5.000,00
4.4.90.52	Equipamentos e Material Permanente	5.000,00	5.000,00
15 452	Serviços Urbanos	91.000,00	91.000,00
15 452 1503	MODERNIZAÇÃO E AMPLIAÇÃO DOS SERVIÇOS PÚBLICOS	50.000,00	50.000,00
15 452 1503 2.48	MANUTENÇÃO DO PROGRAMA DE MODERNIZAÇÃO DOS SERVIÇOS URBANOS, INCLUINDO LIMPEZA URBANA, COLETA DE LIXO HOSPITALAR E ILLUMINAÇÃO PÚBLICA	50.000,00	50.000,00
3.3.90.30	Material de Consumo		5.000,00
3.3.90.36	Outros Serviços de Terceiros - Pessoa Física		5.000,00
3.3.90.39	Outros Serviços de Terceiros - Pessoa Jurídica		40.000,00
15 452 1504	REVITALIZA - INFRAESTRUTURA	19.000,00	19.000,00

**MUNICÍPIO DE TACAIBÓ**Av. Sebastião Clemente, S/N - Centro - 55.140-000 - Tacaimbó/ PE  
CNPJ: 10.091.601/0001-00

Usuário: Samira Patriota

Chave de Autenticação  
2142-3677-947Página  
24 / 41**Anexo 6 da Lei Nº 4.320/64 - Programa de Trabalho**

Valores em R\$ - Período: Orçamento / 2021

Unidade Orçamentária: 71001 - DEPARTAMENTO DE OBRAS E SERVIÇOS PÚBLICOS		Atividades		Total
Código	Especificação	Projeto	Operação Especial	
15 452 1504 2.50	MANUTENÇÃO DAS AÇÕES VINCULADAS AO PROGRAMA DE INFRAESTRUTURA ( MANUTENÇÃO DE PAVIMENTAÇÃO, REPOSIÇÃO DE CALÇAMENTO E MEIO FIO, MANUTENÇÃO NAS VIAS DA ZONA RURAL ).	19.000,00		19.000,00
3.3.90.30	Material de Consumo	10.000,00		10.000,00
3.3.90.36	Outros Serviços de Terceiros - Pessoa Física	4.000,00		4.000,00
3.3.90.39	Outros Serviços de Terceiros - Pessoa Jurídica	5.000,00		5.000,00
15 452 1505 2.252	DESENVOLVIMENTO URBANO	22.000,00		22.000,00
15 452 1505 2.252	PARTICIPAÇÃO NA MANUTENÇÃO DO CONSÓRCIO DE MUNICÍPIOS - RATEIO NIIP	12.000,00		12.000,00
3.1.71.70	Rateio pela Participação em Consórcio Público	4.000,00		4.000,00
3.3.71.70	Rateio pela Participação em Consórcio Público	8.000,00		8.000,00
15 452 1505 2.253	PARTICIPAÇÃO NA MANUTENÇÃO DO CONSÓRCIO DE MUNICÍPIOS - PROGRAMA NIIP	10.000,00		10.000,00
3.3.72.30	Material de Consumo	2.000,00		2.000,00
3.3.72.36	Outros Serviços de Terceiros - Pessoa Física	3.000,00		3.000,00
3.3.72.39	Outros Serviços de Terceiros - Pessoa Jurídica	5.000,00		5.000,00
16 482 1601 1.52	HABITAÇÃO POPULAR	15.000,00		15.000,00
16 482 1601 1.52	HABITAÇÃO URBANA	15.000,00		15.000,00
16 482 1601 1.52	ELABORAÇÃO, ARTICULAÇÃO E IMPLANTAÇÃO DE PROJETOS DE HABITAÇÃO POPULAR, DE INTER. SOCIAL E OUTRAS MODALIDADES DE HABITAÇÃO POPULAR, INCLUINDO A REG. FUNDIÁRIA URBANA NO MUNICÍPIO COM ORD. DA EXP. URBA	15.000,00		15.000,00
4.4.90.51	Obras e Instalações	55.000,00		55.000,00
16 482 1601 2.226	MANUTENÇÃO DAS AÇÕES VINCULADAS AO PROGRAMA DE HABITAÇÃO POPULAR.	15.000,00		15.000,00
3.3.90.30	Material de Consumo	5.000,00		5.000,00
3.3.90.36	Outros Serviços de Terceiros - Pessoa Física	5.000,00		5.000,00
3.3.90.39	Outros Serviços de Terceiros - Pessoa Jurídica	5.000,00		5.000,00
17 512 1701 1.53	SANEAMENTO BÁSICO URBANO	30.000,00		30.000,00
17 512 1701 1.53	SANEAMENTO BÁSICO RURAL SIMPLIFICADO	30.000,00		30.000,00
17 512 1701 1.53	IMPLANTAÇÃO E EXECUÇÃO DE OBRAS DE MELHORIAS SANITÁRIAS DOMICILIARES E SISTEMA SIMPLIFICADO DE SANEAMENTO RURAL.	15.000,00		15.000,00
4.4.90.51	Obras e Instalações	55.000,00		55.000,00
17 512 1701 2.229	MANUTENÇÃO DAS AÇÕES VINCULADAS AO PROGRAMA DE SANEAMENTO BASICO RURAL SIMPLIFICADO.	15.000,00		15.000,00
3.3.90.30	Material de Consumo	5.000,00		5.000,00
3.3.90.36	Outros Serviços de Terceiros - Pessoa Física	5.000,00		5.000,00
3.3.90.39	Outros Serviços de Terceiros - Pessoa Jurídica	5.000,00		5.000,00
17 512 1702 1.54	SANEAMENTO BÁSICO URBANO	105.000,00		105.000,00
17 512 1702 1.54	EXECUÇÃO DE OBRAS DE SANEAMENTO URBANO, INCLUINDO MELHORIAS SANITÁRIAS, DRENAGEM, REDES DE ESGOTO, SISTEMA DE TRATAMENTO, LIMPEZA DE CANAIS, CÔRREGOS, RIOS E OUTROS.	105.000,00		105.000,00
4.4.90.51	Obras e Instalações	105.000,00		105.000,00
17 512 1702 2.71	MANUTENÇÃO DO SISTEMA DE SANEAMENTO URBANO.	15.000,00		15.000,00



# MUNICÍPIO DE TACAIBÓ

Av. Sebastião Clemente, S/N - Centro - 55.140-000 - Tacaimbó/ PE  
CNPJ: 10.091.601/0001-00



TACAIBÓ  
MUNICÍPIO

Usuário: Samira Pabota

Chave de Autenticação  
2142-3677-947

Página  
25 / 41

## Anexo 6 da Lei Nº 4.320/64 - Programa de Trabalho

Valores em R\$ - Período: Orçamento / 2021

### Unidade Orçamentária: 71001 - DEPARTAMENTO DE OBRAS E SERVIÇOS PÚBLICOS

Código	Especificação	Não Orçamentária	Operação Especial	Projetos	Atividades	Total
18	3.3.90.30 Material de Consumo				5.000,00	5.000,00
	3.3.90.36 Outros Serviços de Terceiros - Pessoa Física				5.000,00	5.000,00
	3.3.90.39 Outros Serviços de Terceiros - Pessoa Jurídica				5.000,00	5.000,00
18 452	Gestão Ambiental			3.500,00	20.000,00	23.500,00
18 452 1803	Serviços Urbanos			3.500,00	20.000,00	23.500,00
18 452 1803 1.162	RESÍDUOS SÓLIDOS			3.500,00	20.000,00	23.500,00
	PARTICIPAÇÃO NOS INCENTIVOS DO CONSORCIO DE MUNICÍPIO - RATEIO NIESMA			1.000,00		1.000,00
	Rateio pela Participação em Consórcio Público			1.000,00		1.000,00
18 452 1803 1.163	PARTICIPAÇÃO NOS INCENTIVOS DO CONSORCIO DE MUNICÍPIO - PROGRAMA NIESMA			2.500,00		2.500,00
	Obras e Instalações			1.000,00		1.000,00
	Equipamentos e Material Permanente			1.500,00		1.500,00
18 452 1803 2.250	PARTICIPAÇÃO NA MANUTENÇÃO DO CONSÓRCIO DE MUNICÍPIOS - RATEIO NIESMA			11.000,00		11.000,00
	Rateio pela Participação em Consórcio Público			5.000,00		5.000,00
	Rateio pela Participação em Consórcio Público			6.000,00		6.000,00
18 452 1803 2.251	PARTICIPAÇÃO NA MANUTENÇÃO DO CONSÓRCIO DE MUNICÍPIOS - PROGRAMA NIESMA			9.000,00		9.000,00
	Diárias - Civil			1.000,00		1.000,00
	Material de Consumo			2.000,00		2.000,00
	Serviços de Consultoria			2.000,00		2.000,00
	Outros Serviços de Terceiros - Pessoa Física			2.000,00		2.000,00
	Outros Serviços de Terceiros - Pessoa Jurídica			2.000,00		2.000,00
22	Indústria			5.000,00		5.000,00
22 661	Promoção Industrial			5.000,00		5.000,00
22 661 2201	PARQUE INDUSTRIAL DE TACAIBÓ			5.000,00		5.000,00
22 661 2201 1.149	AQUISIÇÃO DE IMÓVEL PARA INSTALAÇÃO E OU AMPLIAÇÃO DE PARQUE INDUSTRIAL NO MUNICÍPIO.			5.000,00		5.000,00
	Equipamentos e Material Permanente			5.000,00		5.000,00
22 661 2201 2.230	MANUTENÇÃO DAS AÇÕES VINCULADAS AO PROGRAMA PARQUE INDUSTRIAL.			15.000,00		15.000,00
	Material de Consumo			5.000,00		5.000,00
	Outros Serviços de Terceiros - Pessoa Física			5.000,00		5.000,00
	Outros Serviços de Terceiros - Pessoa Jurídica			5.000,00		5.000,00
23	Comércio e Serviços			10.000,00		10.000,00
23 691	Promoção Comercial			10.000,00		10.000,00
23 691 2302	REVITALIZA - FEIRAS			10.000,00		10.000,00
23 691 2302 1.150	CONSTRUÇÃO, REFORMA, AMPLIAÇÃO, REQUALIFICAÇÃO, PINTURA, ADEQUAÇÃO PAISAGÍSTICA DAS FEIRAS LIVRES.			5.000,00		5.000,00
	Obras e Instalações			5.000,00		5.000,00
23 691 2302 1.151	AQUISIÇÃO E INSTAÇÃO DE EQUIPAMENTOS DIVERSOS.			5.000,00		5.000,00
	Equipamentos e Material Permanente			5.000,00		5.000,00
23 691 2302 2.74	MANUTENÇÃO DAS AÇÕES DO PROGRAMA DE REVITALIZAÇÃO, MODERNIZAÇÃO E PADRONIZAÇÃO DE FEIRA LIVRES			11.000,00		11.000,00
	Material de Consumo			5.000,00		5.000,00

**MUNICÍPIO DE TACAÍMBÓ**Av. Sebastião Clemente, S/N - Centro - 55.140-000 - Tacaimbó/ PE  
CNPJ: 10.091.601/0001-60Usuário: Samira Patriota  
Chave de Autenticação: 21423677-947  
Página: 26 / 41**Anexo 6 da Lei Nº 4.320/64 - Programa de Trabalho**

Valores em R\$ - Período: Orçamento/ 2021

Unidade Orçamentária: 71001 - DEPARTAMENTO DE OBRAS E SERVIÇOS PÚBLICOS		Não Orçamentária		Operação Especial		Total	
Código	Especificação	Projetos	Atividades	Projetos	Atividades	Projetos	Total
25	3.3.90.31		1.000,00				1.000,00
	Premiações Culturais, Artísticas, Científicas, Desportivas e Outras						
25	3.3.90.36		3.000,00				3.000,00
	Outros Serviços de Terceiros - Pessoa Física						
25	3.3.90.39		2.000,00				2.000,00
	Outros Serviços de Terceiros - Pessoa Jurídica						
25	2501	10.000,00	217.000,00	10.000,00	217.000,00	227.000,00	227.000,00
	Energia						
25	752	10.000,00	217.000,00	10.000,00	217.000,00	227.000,00	227.000,00
	ELETRIFICAÇÃO RURAL E ILUMINAÇÃO PÚBLICA						
25	752 2501	10.000,00	217.000,00	10.000,00	217.000,00	227.000,00	227.000,00
	ELETRIFICAÇÃO DE PROJETOS DE ELETRIFICAÇÃO RURAL E EXPANSÃO DA REDE DE EXECUÇÃO DE PROJETOS DE ELETRIFICAÇÃO RURAL E EXPANSÃO DA REDE DE ILUMINAÇÃO PÚBLICA, INCLUSIVE AQUISIÇÃO DE POSTES, TRANSFORMADORES E OUTROS MATERIAIS						
25	752 2501 1.30	5.000,00	217.000,00	5.000,00	217.000,00	222.000,00	222.000,00
	Obras e Instalações						
25	4.4.90.51	5.000,00		5.000,00		10.000,00	10.000,00
	AQUISIÇÃO DE POSTES, TRANSFORMADORES E OUTROS MATERIAIS.						
25	752 2501 1.123	5.000,00		5.000,00		10.000,00	10.000,00
	Equipamentos e Material Permanente						
25	4.4.90.52	5.000,00		5.000,00		10.000,00	10.000,00
	MATERIAL DE CONSUMO						
25	752 2501 2.202	217.000,00		217.000,00		434.000,00	434.000,00
	MANUTENÇÃO DAS AÇÕES VINCULADAS AO PROGRAMA DE ELETRIFICAÇÃO RURAL E ILUMINAÇÃO PÚBLICA.						
25	3.3.90.30		13.000,00				13.000,00
	Outros Serviços de Terceiros - Pessoa Física						
25	3.3.90.36		4.000,00				4.000,00
	Outros Serviços de Terceiros - Pessoa Jurídica						
25	3.3.90.39		200.000,00				200.000,00
	Material de Consumo						
26	451	120.000,00	12.000,00	120.000,00	12.000,00	132.000,00	132.000,00
	Transporte						
26	451 2602	65.000,00	12.000,00	65.000,00	12.000,00	77.000,00	77.000,00
	Infra-Estrutura Urbana						
26	451 2602 1.29	65.000,00	12.000,00	65.000,00	12.000,00	77.000,00	77.000,00
	RODOVIAS E ESTRADAS VICINAIS						
26	451 2602 1.29	65.000,00	12.000,00	65.000,00	12.000,00	77.000,00	77.000,00
	EXECUÇÃO DE OBRAS DE RECUPERAÇÃO DE RODOVIAS, ESTRADAS, TRECHOS ASFÁLTICOS E VIAS DE ACESSO NO MUNICÍPIO.						
26	4.4.90.51	55.000,00		55.000,00		110.000,00	110.000,00
	Obras e Instalações						
26	4.4.90.61	10.000,00		10.000,00		20.000,00	20.000,00
	Aquisição de Imóveis						
26	451 2602 2.46	12.000,00		12.000,00		24.000,00	24.000,00
	MANUTENÇÃO E CONSERVAÇÃO DE ESTRADAS E VIAS DE ACESSOS DO MUNICÍPIO.						
26	3.3.90.30		2.000,00				2.000,00
	Material de Consumo						
26	3.3.90.36		5.000,00				5.000,00
	Outros Serviços de Terceiros - Pessoa Física						
26	3.3.90.39		5.000,00				5.000,00
	Outros Serviços de Terceiros - Pessoa Jurídica						
26	782	55.000,00		55.000,00		110.000,00	110.000,00
	Transporte Rodoviário						
26	782 2601	55.000,00		55.000,00		110.000,00	110.000,00
	TERMINAIS DE TRANSPORTE E SINALIZAÇÃO URBANA						
26	782 2601 1.36	55.000,00		55.000,00		110.000,00	110.000,00
	CONSTRUÇÃO, REFORMA E/OU AMPLIAÇÃO DE TERMINAIS RODOVIÁRIOS, ABRIGOS DE PASSAGEIROS E SISTEMAS DE SINALIZAÇÃO URBANA						
26	4.4.90.51	55.000,00		55.000,00		110.000,00	110.000,00
	Obras e Instalações						
	<b>Total da Unidade Orçamentária</b>	<b>1.193.500,00</b>	<b>2.149.000,00</b>	<b>1.193.500,00</b>	<b>2.149.000,00</b>	<b>3.342.500,00</b>	<b>3.342.500,00</b>

Unidade Orçamentária: 91001 - DEPARTAMENTO DE AGRICULTURA		Não Orçamentária		Operação Especial		Total	
Código	Especificação	Projetos	Atividades	Projetos	Atividades	Projetos	Total
18	Gestão Ambiental	135.000,00	78.000,00	135.000,00	78.000,00	213.000,00	213.000,00
18	541	110.000,00	6.000,00	110.000,00	6.000,00	116.000,00	116.000,00
	Preservação e Conservação Ambiental						
18	541 1801	5.000,00	6.000,00	5.000,00	6.000,00	11.000,00	11.000,00
	PRESERVAÇÃO E CONSERVAÇÃO AMBIENTAL						
18	541 1801 1.24	5.000,00		5.000,00		5.000,00	5.000,00
	EXECUÇÃO DE OBRAS DE PRESERVAÇÃO E CONSERVAÇÃO AMBIENTAL.						
	Obras e Instalações						
18	4.4.90.51	5.000,00		5.000,00		10.000,00	10.000,00
	Obras e Instalações						
18	541 1801 2.232		6.000,00			6.000,00	6.000,00
	MANUTENÇÃO DAS AÇÕES VINCULADAS AO PROGRAMA, INCLUINDO APOIAR A REALIZAÇÃO DE CADASTROS AMBIENTAIS RURAIS CAR PARA REGULARIZAÇÃO DE PASSIVO AMBIENTAL.						



# MUNICÍPIO DE TACAIMBÓ

Av. Sebastião Clemente, S/N - Centro - 55.140-000 - Tacaimbó/ PE  
CNPJ: 10.091.601/0001-00



Usuário: Samira Patriota  
Chave de Autenticação: 2142-3677-947  
Página: 27 / 41

## Anexo 6 da Lei Nº 4.320/64 - Programa de Trabalho

Valores em R\$ - Período: Orçamento/2021

Unidade Orçamentária: 91001 - DEPARTAMENTO DE AGRICULTURA		Não Orçamentária		Operação Especial	Projetos	Atividades	Total
Código	Especificação						
3.3.90.30	Material de Consumo					2.000,00	2.000,00
3.3.90.36	Outros Serviços de Terceiros - Pessoa Física					2.000,00	2.000,00
3.3.90.39	Outros Serviços de Terceiros - Pessoa Jurídica					2.000,00	2.000,00
18 541 1802	RECICLAGEM E TRATAMENTO DE RESÍDUOS SÓLIDOS				105.000,00		105.000,00
18 541 1802 1.31	EXECUÇÃO DE OBRAS PARA IMPLANTAÇÃO, REQUALIFICAÇÃO OU AMPLIAÇÃO DE ATERRO SANITÁRIO, INCLUSIVE POR MEIO DE CONSÓRCIO, INCLUINDO ELABORAÇÃO E IMPLEMENTAÇÃO DE PROJETOS DE TRATAMENTO E RECICLAGEM DO LIXO				105.000,00		105.000,00
4.4.90.51	Obras e Instalações				105.000,00		105.000,00
18 543	Recuperação de Áreas Degradadas					54.000,00	54.000,00
18 543 1802	RECICLAGEM E TRATAMENTO DE RESÍDUOS SÓLIDOS					54.000,00	54.000,00
18 543 1802 2.51	MANUTENÇÃO DAS AÇÕES VINCULADAS AO PROGRAMA, INCLUINDO FOMENTAR A DESTINAÇÃO ADEQUADA DOS RESÍDUOS SÓLIDOS.					54.000,00	54.000,00
3.3.90.30	Material de Consumo					2.000,00	2.000,00
3.3.90.36	Outros Serviços de Terceiros - Pessoa Física					2.000,00	2.000,00
3.3.90.39	Outros Serviços de Terceiros - Pessoa Jurídica					50.000,00	50.000,00
18 544	Recursos Hídricos					18.000,00	18.000,00
18 544 1703	CONVÊNIO COM A ESTAGIAGEM				25.000,00		25.000,00
18 544 1703 1.64	EXECUÇÃO DE OBRAS HÍDRICAS: CONSTRUÇÃO E AMPLIAÇÃO DE BARRAGENS, POÇOS, ADUTORAS, CISTERNAS E OUTRAS OBRAS E INSTALAÇÃO DESTINADAS AO ABASTECIMENTO DE ÁGUA REGULAR.				25.000,00		25.000,00
4.4.90.51	Obras e Instalações				25.000,00		25.000,00
18 544 1703 2.54	MANUTENÇÃO DAS AÇÕES VINCULADAS AO PROGRAMA.					12.000,00	12.000,00
3.3.90.36	Outros Serviços de Terceiros - Pessoa Física					10.000,00	10.000,00
3.3.90.39	Outros Serviços de Terceiros - Pessoa Jurídica					2.000,00	2.000,00
18 544 1703 2.238	REALIZAR ABASTECIMENTO D'ÁGUA EMERGENCIAL PARA A POPULAÇÃO URBANA E RURAL.					6.000,00	6.000,00
3.3.90.30	Material de Consumo					2.000,00	2.000,00
3.3.90.36	Outros Serviços de Terceiros - Pessoa Física					2.000,00	2.000,00
3.3.90.39	Outros Serviços de Terceiros - Pessoa Jurídica					2.000,00	2.000,00
20	Agricultura					529.000,00	734.000,00
20 122	Administração Geral					5.000,00	430.000,00
20 122 2001	GESTÃO DA SECRETARIA DE AGRICULTURA					5.000,00	430.000,00
20 122 2001 1.68	REEQUIPAMENTO DA SECRETARIA DE AGRICULTURA: AQUISIÇÃO DE MÓVEIS, MÁQUINAS, VEÍCULOS E EQUIPAMENTOS DIVERSOS					5.000,00	5.000,00
4.4.90.52	Equipamentos e Material Permanente				5.000,00		5.000,00
20 122 2001 2.45	MANUTENÇÃO DAS AÇÕES VINCULADAS AO PROGRAMA DE GESTÃO DA SECRETARIA DE AGRICULTURA, INCLUINDO A CONSERVAÇÃO E MANUTENÇÃO DE MÁQUINAS E VEÍCULOS PESADOS.					425.000,00	425.000,00
3.1.90.11	Vencimentos e Vantagens Fixas - Pessoal Civil					150.000,00	150.000,00
3.1.90.94	Indenizações e Restituições Trabalhistas					3.000,00	3.000,00
3.3.90.14	Diárias - Civil					2.000,00	2.000,00
3.3.90.30	Material de Consumo					30.000,00	30.000,00
3.3.90.36	Outros Serviços de Terceiros - Pessoa Física					40.000,00	40.000,00
3.3.90.39	Outros Serviços de Terceiros - Pessoa Jurídica					200.000,00	200.000,00





# MUNICÍPIO DE TACAIMBÓ

Av. Sebastião Clemente, S/N - Centro - 55.140-000 - Tacaimbó/ PE  
CNPJ: 10.091.601/0001-00



TACAIMBÓ  
MUNICÍPIO

Usuário: Samira Patriota

Chave de Autenticação  
2142-3677-947

Página  
29 / 41

## Anexo 6 da Lei Nº 4.320/64 - Programa de Trabalho

Valores em R\$ - Período: Orçamento/2021

Unidade Orçamentária: 91001 - DEPARTAMENTO DE AGRICULTURA		Não Orçamentária			Operação Especial		Atividades		Total
Código	Especificação				Projetos				
3.3.90.36	Outros Serviços de Terceiros - Pessoa Física						2.000,00		2.000,00
3.3.90.39	Outros Serviços de Terceiros - Pessoa Jurídica						2.000,00		2.000,00
20 608 2003	APOIO AO DESENVOLVIMENTO DA AGRICULTURA FAMILIAR				10.000,00		8.000,00		18.000,00
20 608 2003 1.38	ELABORAR E EXECUTAR PROJETOS POR MEIO DO PROG. PROMAF, OU DE OUTROS PROG. DE FOMENTO A AGRIC. FAMILIAR, NO MUNICÍPIO, EM CONV. COM OUTROS NÍVEIS DE GOV., INCLUINDO A AQUISIÇÃO DE MÓVÉIS, VEÍCULOS, TRA				10.000,00				10.000,00
4.4.90.51	Obras e Instalações				5.000,00				5.000,00
4.4.90.52	Equipamentos e Material Permanente				5.000,00				5.000,00
20 608 2003 2.56	MANUTENÇÃO DAS AÇÕES VINCULADAS AO PROG., INCLUINDO O APOIO E CAPAC. DOS AGRICULTORES EM AGROECOLOGIA NAS DIVER. CULTURAS EXISTENTES, ESTIMULANDO A PART. NO PROG. NACIONAL DE ALIMENTAÇÃO. Material, Bem ou Serviço para Distribuição Gratuita						4.000,00		4.000,00
3.3.90.32	Outros Serviços de Terceiros - Pessoa Física						2.000,00		2.000,00
3.3.90.36	Outros Serviços de Terceiros - Pessoa Jurídica						1.000,00		1.000,00
3.3.90.39	Outros Serviços de Terceiros - Pessoa Jurídica						1.000,00		1.000,00
20 608 2003 2.237	APOIAR O CADASTRO DE AGRICULTORES FAMILIARES NO PROGRAMA GARANTIA SAFRA.						4.000,00		4.000,00
3.3.90.36	Outros Serviços de Terceiros - Pessoa Física						2.000,00		2.000,00
3.3.90.39	Outros Serviços de Terceiros - Pessoa Jurídica						2.000,00		2.000,00
20 608 2005	CAMPANHA DE VACINAÇÃO DO REBANHO BOVINO						6.000,00		6.000,00
20 608 2005 2.58	MANUTENÇÃO DAS ATIVIDADES DO PROGRAMA PRINCIPALMENTE A VACINAÇÃO DO REBANHO						6.000,00		6.000,00
3.3.90.30	Material de Consumo						2.000,00		2.000,00
3.3.90.36	Outros Serviços de Terceiros - Pessoa Física						2.000,00		2.000,00
3.3.90.39	Outros Serviços de Terceiros - Pessoa Jurídica						2.000,00		2.000,00
20 608 2006	CONFERÊNCIA, EXPOSIÇÃO E FEIRAS						6.000,00		6.000,00
20 608 2006 1.40	CONSTRUÇÃO, REFORMA E/OU AMPLIAÇÃO DE IMÓVEIS E INSTALAÇÕES DE CURRAIS E OUTROS EQUIPAMENTOS VINCULADOS À FEIRA, EVENTOS E ATIVIDADES RURAIS				5.000,00				5.000,00
4.4.90.51	Obras e Instalações				5.000,00				5.000,00
20 608 2006 2.231	MANUTENÇÃO DAS AÇÕES VINCULADAS AO PROGRAMA						6.000,00		6.000,00
3.3.90.30	Material de Consumo						2.000,00		2.000,00
3.3.90.36	Outros Serviços de Terceiros - Pessoa Física						2.000,00		2.000,00
3.3.90.39	Outros Serviços de Terceiros - Pessoa Jurídica						2.000,00		2.000,00
22	Indústria								5.000,00
22 661	Promoção Industrial								5.000,00
22 661 2201	PARQUE INDUSTRIAL DE TACAIMBÓ								5.000,00
22 661 2201 1.25	ELABORAÇÃO, ARTICULAÇÃO E DESENV. DE PROJETOS DE INFRAESTRUTURA PARA O PARQUE INDUSTRIAL DO MUNICÍPIO, INCLUINDO A LIMPEZA, A TERRAP., A PAV. DE RUAS E OU MELHORIAS DE VIAS, A INSTALAÇÃO E OU AMPLIA								5.000,00
4.4.90.51	Obras e Instalações				5.000,00				5.000,00
<b>Total da Unidade Orçamentária</b>					<b>345.000,00</b>		<b>607.000,00</b>		<b>952.000,00</b>
<b>Total da Unidade Gestora</b>					<b>2.976.500,00</b>		<b>22.235.900,00</b>		<b>25.730.400,00</b>

Unidade Gestora: 15100 - Fundo Municipal de Saúde de Tacaimbó

**MUNICÍPIO DE TACAIBÓ**Av. Sebastião Clemente, S/N - Centro - 55.140-000 - Tacaimbó/ PE  
CNPJ: 10.091.601/0001-00

TACAIBÓ

Usuário: Samira Patriota  
Chave de Autenticação: 2142-3677-947  
Página: 30 / 41**Anexo 6 da Lei Nº 4.320/64 - Programa de Trabalho**

Valores em R\$ - Período: Orçamento/2021

Unidade Orçamentária: 61001 - DEPARTAMENTO DE SAÚDE	Atividades	Projetos	Operação Especial	Não Orçamentária	Total
Código	Especificação				
10	Saúde				370.000,00
10 122	Administração Geral				370.000,00
10 122 1001	GESTÃO ADMINISTRATIVA DA SECRETARIA DE SAÚDE				370.000,00
10 122 1001 2.151	MANUTENÇÃO DAS ATIVIDADES DA SECRETARIA MUNICIPAL DE SAÚDE				370.000,00
3.3.90.30	Material de Consumo			200.000,00	200.000,00
3.3.90.36	Outros Serviços de Terceiros - Pessoa Física			30.000,00	30.000,00
3.3.90.39	Outros Serviços de Terceiros - Pessoa Jurídica			140.000,00	140.000,00
				<b>370.000,00</b>	<b>370.000,00</b>

**Total da Unidade Orçamentária**

Unidade Orçamentária: 61002 - FUNDO MUNICIPAL DE SAÚDE (ENTIDADE SUPERVISIONADA)	Atividades	Projetos	Operação Especial	Não Orçamentária	Total
Código	Especificação				
10	Saúde	1.387.500,00			7.111.600,00
10 122	Administração Geral	81.000,00			1.637.800,00
10 122 1001	GESTÃO ADMINISTRATIVA DA SECRETARIA DE SAÚDE	1.000,00			24.000,00
10 122 1001 1.165	PARTICIPAÇÃO NOS INCENTIVOS DO CONSORCIO DE MUNICÍPIO - RATEIO	1.000,00			1.000,00
4.4.71.70	Rateio pela Participação em Consórcio Público	1.000,00			1.000,00
10 122 1001 2.254	PARTICIPAÇÃO NA MANUTENÇÃO DO CONSORCIO DE MUNICÍPIOS - RATEIO	23.000,00			23.000,00
3.1.71.70	Rateio pela Participação em Consórcio Público	13.500,00			13.500,00
3.3.71.70	Rateio pela Participação em Consórcio Público	9.500,00			9.500,00
10 122 1002	PROGRAMA DE FORTALECIMENTO DA GESTÃO EM SAÚDE E CONTROLE SOCIAL	80.000,00			1.563.800,00
10 122 1002 1.21	EXECUÇÃO DE OBRAS PARA A GESTÃO DA SAÚDE.	75.000,00			75.000,00
4.4.90.51	Obras e Instalações	75.000,00			75.000,00
10 122 1002 1.22	AQUISIÇÃO DE VEÍCULOS, MÁQUINAS, MÓVEIS E EQUIPAMENTOS PARA FORTALECIMENTO DA GESTÃO EM SAÚDE	5.000,00			5.000,00
4.4.90.52	Equipamentos e Material Permanente	5.000,00			5.000,00
10 122 1002 2.19	APOIO A ENTIDADES SEM FINS LUCRATIVOS NA ÁREA DE SAÚDE	5.000,00			5.000,00
3.3.50.41	Contribuições	5.000,00			5.000,00
3.3.50.43	Subvenções Sociais	4.000,00			4.000,00
10 122 1002 2.41	MANUTENÇÃO DAS ATIVIDADES DE FORTALECIMENTO DA GESTÃO EM SAÚDE E CONTROLE SOCIAL	1.000,00			1.000,00
3.1.90.04	Contratação por Tempo Determinado	150.000,00			150.000,00
3.1.90.11	Vencimentos e Vantagens Fixas - Pessoal Civil	910.000,00			910.000,00
3.1.90.13	Obrigações Patronais	200.000,00			200.000,00
3.1.90.92	Despesas de Exercícios Anteriores	2.000,00			2.000,00
3.1.90.94	Indenizações e Restituições Trabalhistas	5.000,00			5.000,00
3.1.90.96	Ressarcimento de Despesas de Pessoal Requisitado	5.000,00			5.000,00
3.3.90.14	Diárias - Civil	20.000,00			20.000,00
3.3.90.30	Material de Consumo	4.000,00			4.000,00
3.3.90.33	Passagens e Despesas com Locomoção	2.000,00			2.000,00
3.3.90.34	Outras Despesas de Pessoal decorrentes de Contratos de Terceirização	10.800,00			10.800,00
3.3.90.35	Serviços de Consultoria	100.000,00			100.000,00
3.3.90.36	Outros Serviços de Terceiros - Pessoa Física	5.000,00			5.000,00
3.3.90.39	Outros Serviços de Terceiros - Pessoa Jurídica	5.000,00			5.000,00
3.3.90.47	Obrigações Tributárias e Contributivas	30.000,00			30.000,00
		<b>1.387.500,00</b>			<b>1.465.800,00</b>





# MUNICÍPIO DE TACAIBÓ

Av. Sebastião Clemente, S/N - Centro - 55.140-000 - Tacaimbó/ PE  
CNPJ 10.091.607/0001-00



Usuário: Samira Patriota  
Chave de Autenticação: 2192-3677-947  
Página: 31 / 41

## Anexo 6 da Lei Nº 4.320/64 - Programa de Trabalho

Valores em R\$ - Período: Orçamento/ 2021

### Unidade Orçamentária: 61002-FUNDO MUNICIPAL DE SAÚDE (ENTIDADE SUPERVISIONADA)

Código	Especificação	Não Orçamentária	Operação Especial	Projetos	Atividades	Total
3.3.90.92	Despesas de Exercícios Anteriores				2.000,00	2.000,00
3.3.90.94	Indenizações e Restituições Trabalhistas				1.000,00	1.000,00
3.3.95.30	Material de Consumo				5.000,00	5.000,00
3.3.95.36	Outros Serviços de Terceiros - Pessoa Física				4.000,00	4.000,00
3.3.95.39	Outros Serviços de Terceiros - Pessoa Jurídica				5.000,00	5.000,00
10 122 1002 2.42	MANUTENÇÃO DAS ATIVIDADES DO CONSELHO MUNICIPAL DE SAÚDE, INCLUSIVE CAPACITAÇÃO DOS CONSELHEIROS, DIARIAS E AUXÍLIOS PARA PARTICIPAR DE EVENTOS E CONFERÊNCIAS.				13.000,00	13.000,00
3.3.90.14	Diárias - Civil				2.000,00	2.000,00
3.3.90.30	Material de Consumo				2.000,00	2.000,00
3.3.90.36	Outros Serviços de Terceiros - Pessoa Física				4.000,00	4.000,00
3.3.90.39	Outros Serviços de Terceiros - Pessoa Jurídica				5.000,00	5.000,00
10 122 1007	PROGRAMA FORTALECIMENTO DA GESTÃO DA VIGILÂNCIA EM SAÚDE				50.000,00	50.000,00
10 122 1007 2.268	MANUTENÇÃO DE AÇÕES DE ENFRENTAMENTO DA EMERGÊNCIA COVID-19 - CUSTEIO				50.000,00	50.000,00
3.3.90.30	Material de Consumo				30.000,00	30.000,00
3.3.90.36	Outros Serviços de Terceiros - Pessoa Física				5.000,00	5.000,00
3.3.90.39	Outros Serviços de Terceiros - Pessoa Jurídica				15.000,00	15.000,00
10 301	Atenção Básica				2.668.000,00	3.927.500,00
10 301 1003	FARMÁCIA COMUNITÁRIA NA ATENÇÃO BÁSICA			1.259.500,00	2.668.000,00	3.927.500,00
10 301 1003 1.128	REEQUIPAMENTO DO PROGRAMA FARMÁCIA COMUNITÁRIA NA ATENÇÃO BÁSICA			17.000,00	103.000,00	120.000,00
4.4.90.52	Equipamentos e Material Permanente			7.000,00	7.000,00	7.000,00
10 301 1003 1.129	CONSTRUÇÃO, AMPLIAÇÃO E REFORMA DA INFRAESTRUTURA DO PROGRAMA FARMÁCIA COMUNITÁRIA NA ATENÇÃO BÁSICA.			10.000,00	10.000,00	10.000,00
4.4.90.51	Obras e Instalações			10.000,00	10.000,00	10.000,00
10 301 1003 2.205	MANUTENÇÃO E FUNCIONAMENTO DO PROGRAMA FARMÁCIA COMUNITÁRIA NA ATENÇÃO BÁSICA.				103.000,00	103.000,00
3.1.90.04	Contratação por Tempo Determinado				12.000,00	12.000,00
3.1.90.11	Vencimentos e Vantagens Fixas - Pessoal Civil				25.000,00	25.000,00
3.1.90.13	Obrigações Patronais				10.000,00	10.000,00
3.1.90.94	Indenizações e Restituições Trabalhistas				25.000,00	25.000,00
3.3.90.30	Material de Consumo				15.000,00	15.000,00
3.3.90.36	Outros Serviços de Terceiros - Pessoa Física				7.000,00	7.000,00
3.3.90.39	Outros Serviços de Terceiros - Pessoa Jurídica				7.000,00	7.000,00
3.3.90.94	Indenizações e Restituições Trabalhistas				2.000,00	2.000,00
10 301 1004	PROGRAMA DE FORTALECIMENTO DA GESTÃO DA ATENÇÃO BÁSICA				3.807.500,00	3.807.500,00
10 301 1004 1.14	EXECUÇÃO DE OBRAS PARA A ATENÇÃO BÁSICA.			1.242.500,00	2.565.000,00	1.227.500,00
4.4.90.51	Obras e Instalações			1.227.500,00	1.227.500,00	1.227.500,00
10 301 1004 1.15	AQUISIÇÃO DE VEÍCULOS, MÁQUINAS, MÓVEIS E EQUIPAMENTOS PARA A ATENÇÃO BÁSICA.			15.000,00	15.000,00	15.000,00
4.4.90.52	Equipamentos e Material Permanente				15.000,00	15.000,00
10 301 1004 2.35	MANUTENÇÃO DAS AÇÕES DE ATENÇÃO BÁSICA A SAÚDE.				1.887.000,00	1.887.000,00
3.1.90.04	Contratação por Tempo Determinado				187.500,00	187.500,00
3.1.90.11	Vencimentos e Vantagens Fixas - Pessoal Civil				964.500,00	964.500,00



# MUNICÍPIO DE TACAIBÓ

Av. Sebastião Clemente, S/N - Centro - 55.140-000 - Tacaimbó/PE  
CNPJ: 10.091.601/0001-00



Usuário: Samira Patrícia

Chave de Autenticação  
2142-3677-947

Página  
32 / 41

## Anexo 6 da Lei Nº 4.320/64 - Programa de Trabalho

Valores em R\$ - Período: Orçamento/ 2021

Unidade Orçamentária: 61002 - FUNDO MUNICIPAL DE SAÚDE (ENTIDADE SUPERVISIONADA)		Valores em R\$ - Período: Orçamento/ 2021	
Código	Especificação	Não Orçamentária	Operação Especial
		Projetos	Atividades
			Total
3.1.90.13	Obrigações Patronais		220.000,00
3.1.90.16	Outras Despesas Variáveis - Pessoal Civil		5.000,00
3.1.90.92	Despesas de Exercícios Anteriores		8.000,00
3.1.90.94	Indenizações e Restituições Trabalhistas		15.000,00
3.3.90.14	Diárias - Civil		12.000,00
3.3.90.30	Material de Consumo		228.000,00
3.3.90.32	Material, Bem ou Serviço para Distribuição Gratuita		15.000,00
3.3.90.34	Outras Despesas de Pessoal decorrentes de Contratos de Terceirização		2.000,00
3.3.90.36	Outros Serviços de Terceiros - Pessoa Física		90.000,00
3.3.90.39	Outros Serviços de Terceiros - Pessoa Jurídica		99.000,00
3.3.90.47	Obrigações Tributárias e Contributivas		12.000,00
3.3.90.48	Outros Auxílios Financeiros a Pessoas Físicas		20.000,00
3.3.90.92	Despesas de Exercícios Anteriores		7.000,00
3.3.90.94	Indenizações e Restituições Trabalhistas		2.000,00
10 301 1004 2.206	MANUTENÇÃO DO PROGRAMA MAIS MÉDICOS		70.000,00
3.3.90.48	Outros Auxílios Financeiros a Pessoas Físicas		70.000,00
10 301 1004 2.247	MANUTENÇÃO NAS AÇÕES DE ATENÇÃO BÁSICA ATRAVÉS DE CONSÓRCIO		608.000,00
3.3.72.30	Material de Consumo		4.000,00
3.3.72.36	Outros Serviços de Terceiros - Pessoa Física		4.000,00
3.3.72.39	Outros Serviços de Terceiros - Pessoa Jurídica		600.000,00
10 302	Assistência Hospitalar e Ambulatorial	17.000,00	925.500,00
10 302 1005	PROGRAMA DE FORTALECIMENTO DA GESTÃO DA ATENÇÃO ESPECIALIZADA	17.000,00	925.500,00
10 302 1005 1.16	EXECUÇÃO DE OBRAS PARA A ASSISTÊNCIA DE MÉDIA COMPLEXIDADE.	10.000,00	10.000,00
4.4.90.51	Obras e Instalações	10.000,00	10.000,00
10 302 1005 1.17	AQUISIÇÃO DE VEÍCULOS, MÁQUINAS, MÓVEIS E EQUIPAMENTOS PARA A ASSISTÊNCIA DE MÉDIA COMPLEXIDADE.	7.000,00	7.000,00
4.4.90.52	Equipamentos e Material Permanente	7.000,00	7.000,00
10 302 1005 2.36	MANUTENÇÃO DAS AÇÕES DE ASSISTÊNCIA HOSPITALAR AMBULATORIAL DE MÉDIA COMPLEXIDADE.		365.500,00
3.1.90.04	Contratação por Tempo Determinado		145.000,00
3.1.90.11	Vencimentos e Vantagens Fixas - Pessoal Civil		20.000,00
3.1.90.13	Obrigações Patronais		30.000,00
3.1.90.94	Indenizações e Restituições Trabalhistas		5.000,00
3.3.90.14	Diárias - Civil		6.000,00
3.3.90.30	Material de Consumo		60.000,00
3.3.90.32	Material, Bem ou Serviço para Distribuição Gratuita		4.000,00
3.3.90.34	Outras Despesas de Pessoal decorrentes de Contratos de Terceirização		3.000,00
3.3.90.36	Outros Serviços de Terceiros - Pessoa Física		12.000,00
3.3.90.39	Outros Serviços de Terceiros - Pessoa Jurídica		59.500,00
3.3.90.48	Outros Auxílios Financeiros a Pessoas Físicas		18.000,00
3.3.90.94	Indenizações e Restituições Trabalhistas		3.000,00
10 302 1005 2.248	MANUTENÇÃO NAS AÇÕES DE MÉDIA E ALTA COMPLEXIDADE ATRAVÉS DE CONSÓRCIO		560.000,00
3.3.72.30	Material de Consumo		4.000,00



**Anexo 6 da Lei Nº 4.320/64 - Programa de Trabalho**

Valores em R\$ - Período: Orçamento/2021

Unidade Orçamentária: 61002-FUNDO MUNICIPAL DE SAÚDE (ENTIDADE SUPERVISIONADA)		Atividades	Projetos	Operação Especial	Não Orçamentária	Total
Código	Especificação					
3.3.72.36	Outros Serviços de Terceiros - Pessoa Física		4.000,00			4.000,00
3.3.72.39	Outros Serviços de Terceiros - Pessoa Jurídica		552.000,00			552.000,00
10 303	Suporte Profilático e Terapêutico	20.000,00				20.000,00
10 303 1006	FARMÁCIA ESPECIALIZADA	190.300,00				190.300,00
10 303 1006 1.18	REEQUIPAMENTO DO PROGRAMA FARMÁCIA ESPECIALIZADA, INCLUINDO A AQUISIÇÃO DE VEÍCULOS, EQUIPAMENTOS DE INFORMÁTICA, MÓVEIS E UTENSÍLIOS.	190.300,00	10.000,00			10.000,00
4.4.90.52	Equipamentos e Material Permanente		10.000,00			10.000,00
10 303 1006 1.127	CONSTRUÇÃO, AMPLIAÇÃO E REFORMA DA INFRAESTRUTURA DO PROGRAMA FARMÁCIA ESPECIALIZADA.	10.000,00				10.000,00
4.4.90.51	Obras e Instalações		10.000,00			10.000,00
10 303 1006 2.37	MANUTENÇÃO E FUNCIONAMENTO DO PROGRAMA FARMÁCIA ESPECIALIZADA.	160.300,00				160.300,00
3.1.90.04	Contratação por Tempo Determinado	10.000,00				10.000,00
3.1.90.11	Vencimentos e Vantagens Fixas - Pessoal Civil	20.000,00				20.000,00
3.1.90.13	Obrigações Patronais	18.300,00				18.300,00
3.3.90.30	Material de Consumo	10.000,00				10.000,00
3.3.90.32	Material, Bem ou Serviço para Distribuição Gratuita	84.000,00				84.000,00
3.3.90.36	Outros Serviços de Terceiros - Pessoa Física	14.000,00				14.000,00
3.3.90.39	Outros Serviços de Terceiros - Pessoa Jurídica	4.000,00				4.000,00
10 303 1006 2.38	MANUTENÇÃO DA ASSISTÊNCIA FARMACÊUTICA COMPLEMENTAR.	20.000,00				20.000,00
3.3.90.32	Material, Bem ou Serviço para Distribuição Gratuita	20.000,00				20.000,00
10 303 1006 2.906	AQUISIÇÃO COMPARTILHADA DE MEDICAMENTOS DA REDE DE ASSISTENCIA FARMACÊUTICA ATRAVÉS DE CONSÓRCIO	10.000,00				10.000,00
3.3.72.30	Material de Consumo	5.000,00				5.000,00
3.3.72.32	Material, Bem ou Serviço para Distribuição Gratuita	5.000,00				5.000,00
10 304	Vigilância Sanitária	204.000,00				204.000,00
10 304 1007	PROGRAMA FORTALECIMENTO DA GESTÃO DA VIGILÂNCIA EM SAÚDE	204.000,00				204.000,00
10 304 1007 2.39	MANUTENÇÃO DAS AÇÕES DE VIGILÂNCIA SANITÁRIA.	204.000,00				204.000,00
3.1.90.04	Contratação por Tempo Determinado	15.000,00				15.000,00
3.1.90.11	Vencimentos e Vantagens Fixas - Pessoal Civil	135.000,00				135.000,00
3.1.90.13	Obrigações Patronais	32.000,00				32.000,00
3.1.90.94	Indenizações e Restituições Trabalhistas	2.000,00				2.000,00
3.3.90.14	Diárias - Civil	3.000,00				3.000,00
3.3.90.30	Material de Consumo	5.000,00				5.000,00
3.3.90.36	Outros Serviços de Terceiros - Pessoa Física	6.000,00				6.000,00
3.3.90.39	Outros Serviços de Terceiros - Pessoa Jurídica	4.000,00				4.000,00
3.3.90.94	Indenizações e Restituições Trabalhistas	2.000,00				2.000,00
10 305	Vigilância Epidemiológica	179.500,00				179.500,00
10 305 1007	PROGRAMA FORTALECIMENTO DA GESTÃO DA VIGILÂNCIA EM SAÚDE	179.500,00				179.500,00
10 305 1007 1.20	AQUISIÇÃO DE VEÍCULOS, MÁQUINAS, MÓVEIS E EQUIPAMENTOS PARA A VIGILÂNCIA EM SAÚDE.	10.000,00	10.000,00			10.000,00
4.4.90.52	Equipamentos e Material Permanente		10.000,00			10.000,00
10 305 1007 2.40	MANUTENÇÃO DAS AÇÕES DE VIGILÂNCIA EPIDEMIOLÓGICA E AMBIENTAL.	179.500,00				179.500,00
3.1.90.04	Contratação por Tempo Determinado	10.000,00				10.000,00

# MUNICÍPIO DE TACAÍMBÓ

Av. Sebastião Clemente, S/N - Centro - 55.140-000 - Tacaimbó/PE  
 CNPJ: 10.091.601/0001-00



Usuário: Samira Patrícia  
 Chave de Autenticação: 2142-3677-947  
 Página: 34 / 41

## Anexo 6 da Lei Nº 4.320/64 - Programa de Trabalho

Valores em R\$ - Período: Orçamento/2021

Unidade Orçamentária: 61002 - FUNDO MUNICIPAL DE SAÚDE (ENTIDADE SUPERVISIONADA)		Não Orçamentária	Operação Especial	Projetos	Atividades	Total
Código	Especificação					
3.1.90.11	Vencimentos e Vantagens Fixas - Pessoal Civil				60.000,00	60.000,00
3.1.90.13	Obrigações Patronais				10.000,00	10.000,00
3.1.90.94	Indenizações e Restituições Trabalhistas				3.500,00	3.500,00
3.3.90.14	Diárias - Civil				3.000,00	3.000,00
3.3.90.30	Material de Consumo				40.000,00	40.000,00
3.3.90.36	Outros Serviços de Terceiros - Pessoa Física				15.000,00	15.000,00
3.3.90.39	Outros Serviços de Terceiros - Pessoa Jurídica				36.000,00	36.000,00
3.3.90.94	Indenizações e Restituições Trabalhistas				2.000,00	2.000,00
28	Encargos Especiais		6.000,00			6.000,00
28 846	Outros Encargos Especiais		6.000,00			6.000,00
28 846 0	Operações Especiais		6.000,00			6.000,00
28 846 0 0 6	INDENIZAÇÕES E RESTITUIÇÕES DIVERSAS		5.000,00			5.000,00
	Indenizações e Restituições		5.000,00			5.000,00
28 846 0 0 7	AMORTIZAÇÃO DE DÍVIDAS PÚBLICAS		1.000,00			1.000,00
	Principal da Dívida Contratual Resgatada		1.000,00			1.000,00
4.6.90.71						
<b>Total da Unidade Orçamentária</b>		<b>6.000,00</b>	<b>6.000,00</b>	<b>1.387.500,00</b>	<b>5.724.100,00</b>	<b>7.117.600,00</b>
<b>Total da Unidade Gestora</b>		<b>6.000,00</b>	<b>6.000,00</b>	<b>1.387.500,00</b>	<b>6.094.100,00</b>	<b>7.487.600,00</b>

### Unidade Gestora: 15100 - Fundo Municipal de Assistência Social de Tacaimbó

#### Unidade Orçamentária: 81001 - DEPARTAMENTO DE AÇÃO SOCIAL

Código	Especificação	Não Orçamentária	Operação Especial	Projetos	Atividades	Total
8	Assistência Social			5.000,00	296.000,00	301.000,00
8 122	Administração Geral			5.000,00	296.000,00	301.000,00
8 122 801	GESTÃO DA SECRETARIA DE AÇÃO SOCIAL			5.000,00	296.000,00	301.000,00
8 122 801 1.142	REEQUIPAMENTO DA SECRETARIA DE AÇÃO SOCIAL: AQUISIÇÃO DE VEÍCULOS, MOVEIS, MÁQUINAS E EQUIPAMENTOS DIVERSOS.			5.000,00		5.000,00
	Equipamentos e Material Permanente			5.000,00		5.000,00
8 122 801 2.9	MANUTENÇÃO DAS AÇÕES VINCULADAS A SECRETARIA DE AÇÃO SOCIAL				166.000,00	166.000,00
	Vencimentos e Vantagens Fixas - Pessoal Civil				120.000,00	120.000,00
3.1.90.11					35.000,00	35.000,00
3.1.90.13	Obrigações Patronais				10.000,00	10.000,00
3.1.90.94	Indenizações e Restituições Trabalhistas				1.000,00	1.000,00
3.3.90.94	Indenizações e Restituições Trabalhistas					
8 122 801 2.245	PAGAMENTO DE APOSENTADORIA DOS SERVIDORES INATIVOS				90.000,00	90.000,00
	Vencimentos e Vantagens Fixas - Pessoal Civil				90.000,00	90.000,00
3.1.90.11						
8 122 801 2.246	PAGAMENTO DOS PENSIONISTAS				40.000,00	40.000,00
	Pensões Especiais				40.000,00	40.000,00
3.1.90.59						
<b>Total da Unidade Orçamentária</b>		<b>5.000,00</b>	<b>5.000,00</b>	<b>296.000,00</b>	<b>296.000,00</b>	<b>301.000,00</b>

#### Unidade Orçamentária: 81002 - FUNDO MUNICIPAL DE AÇÃO SOCIAL (ENTIDADE SUPERVISIONADA)

Código	Especificação	Não Orçamentária	Operação Especial	Projetos	Atividades	Total
8	Assistência Social			176.000,00	1.570.000,00	1.746.000,00
8 122	Administração Geral			10.000,00	339.000,00	349.000,00
8 122 802	GESTÃO DA ASSISTÊNCIA SOCIAL			10.000,00	339.000,00	349.000,00
8 122 802 1.2	EXECUÇÃO DE OBRAS DE CONSTRUÇÃO, REFORMA OU AMPLIAÇÃO DE INSTALAÇÕES.			5.000,00		5.000,00



# MUNICÍPIO DE TACAIBÓ

Av. Sebastião Clemente, S/N - Centro - 55.140-000 - Tacaimbó/ PE  
CNPJ: 10.091.601/0001-00



TACAIBÓ

MUNICÍPIO DE TACAIBÓ

Usuário: Samira Patriota  
Chave de Autenticação: 2142-367-947  
Página: 35 / 41

## Anexo 6 da Lei Nº 4.320/64 - Programa de Trabalho

Valores em R\$ - Período: Orçamento/2021

Código	Especificação	Não Orçamentária			Total
		Operação Especial	Projetos	Atividades	
<b>Unidade Orçamentária: 81002 - FUNDO MUNICIPAL DE AÇÃO SOCIAL (ENTIDADE SUPERVISIONADA)</b>					
4.4.90.51	Obras e Instalações		5.000,00		5.000,00
8 122 802 1.6	REEQUIPAMENTO DO FUNDO MUNICIPAL DE AÇÃO SOCIAL: AQUISIÇÃO DE VEÍCULOS, MÓVEIS E EQUIPAMENTOS		5.000,00		5.000,00
4.4.90.52	Equipamentos e Material Permanente		5.000,00		5.000,00
8 122 802 2.2	MANUTENÇÃO DAS ATIVIDADES DO FUNDO MUNICIPAL DE ASSISTÊNCIA SOCIAL		339.000,00		339.000,00
3.1.90.04	Contratação por Tempo Determinado		50.000,00		50.000,00
3.1.90.11	Vencimentos e Vantagens Fixas - Pessoal Civil		100.000,00		100.000,00
3.1.90.13	Obrigações Patronais		40.000,00		40.000,00
3.1.90.92	Despesas de Exercícios Anteriores		1.000,00		1.000,00
3.1.90.96	Ressarcimento de Despesas de Pessoal Requisitado		1.000,00		1.000,00
3.3.90.14	Diárias - Civil		20.000,00		20.000,00
3.3.90.30	Material de Consumo		20.000,00		20.000,00
3.3.90.33	Passagens e Despesas com Locomoção		5.000,00		5.000,00
3.3.90.34	Outras Despesas de Pessoal decorrentes de Contratos de Terceirização		2.000,00		2.000,00
3.3.90.35	Serviços de Consultoria		30.000,00		30.000,00
3.3.90.36	Outros Serviços de Terceiros - Pessoa Física		30.000,00		30.000,00
3.3.90.39	Outros Serviços de Terceiros - Pessoa Jurídica		30.000,00		30.000,00
3.3.90.47	Obrigações Tributárias e Contributivas		7.000,00		7.000,00
3.3.90.91	Sentenças Judiciais		1.000,00		1.000,00
3.3.90.92	Despesas de Exercícios Anteriores		2.000,00		2.000,00
8 241	Assistência ao Idoso		15.000,00		15.000,00
8 241 803	FORTALECIMENTO DA REDE DE PROTEÇÃO SOCIAL BÁSICA		15.000,00		15.000,00
8 241 803 1.4	AQUISIÇÃO DE MÓVEIS E EQUIPAMENTOS DIVERSOS PARA O CCI.		5.000,00		5.000,00
4.4.90.52	Equipamentos e Material Permanente		5.000,00		5.000,00
8 241 803 1.10	CONSTRUÇÃO, REFORMA E/OU AMPLIAÇÃO DE CENTRO DE CONVIVÊNCIA DE IDOSOS.		10.000,00		10.000,00
4.4.90.51	Obras e Instalações		10.000,00		10.000,00
8 242	Assistência ao Portador de Deficiência		9.000,00		9.000,00
8 242 803	FORTALECIMENTO DA REDE DE PROTEÇÃO SOCIAL BÁSICA		9.000,00		9.000,00
8 242 803 2.8	SERVIÇO DE PROTEÇÃO SOCIAL BÁSICA NO DOMICÍLIO PARA PESSOAS COM DEFICIÊNCIA E IDOSOS		9.000,00		9.000,00
3.3.90.30	Material de Consumo		2.000,00		2.000,00
3.3.90.32	Material, Bem ou Serviço para Distribuição Gratuita		2.000,00		2.000,00
3.3.90.36	Outros Serviços de Terceiros - Pessoa Física		2.000,00		2.000,00
3.3.90.39	Outros Serviços de Terceiros - Pessoa Jurídica		2.000,00		2.000,00
3.3.90.48	Outros Auxílios Financeiros a Pessoas Físicas		1.000,00		1.000,00
8 243	Assistência à Criança e ao Adolescente		130.000,00		130.000,00
8 243 803	FORTALECIMENTO DA REDE DE PROTEÇÃO SOCIAL BÁSICA		52.000,00		52.000,00
8 243 803 2.200	MANUTENÇÃO DAS AÇÕES VINCULADAS AO PETI		52.000,00		52.000,00
3.1.90.04	Contratação por Tempo Determinado		6.000,00		6.000,00
3.1.90.11	Vencimentos e Vantagens Fixas - Pessoal Civil		15.000,00		15.000,00
3.1.90.94	Indenizações e Restituições		2.000,00		2.000,00
3.3.90.30	Material de Consumo		12.000,00		12.000,00



# MUNICÍPIO DE TACAIMBÓ

Av. Sebastião Clemente, S/N - Centro - 55.140-000 - Tacaimbó/ PE  
CNPJ 10.091.601/0001-00



TACAIMBÓ

Usuário: Samira Patrícia

Chave de Autenticação  
2142-3677-947

Página  
36 / 41

## Anexo 6 da Lei Nº 4.320/64 - Programa de Trabalho

Valores em R\$ - Período: Orçamento/ 2021

### Unidade Orçamentária: 81002-FUNDO MUNICIPAL DE AÇÃO SOCIAL (ENTIDADE SUPERVISIONADA)

Código	Especificação	Não Orçamentária	Operação Especial	Projetos	Atividades	Total
3.3.90.36	Outros Serviços de Terceiros - Pessoa Física				7.000,00	7.000,00
3.3.90.39	Outros Serviços de Terceiros - Pessoa Jurídica				7.000,00	7.000,00
3.3.90.94	Indenizações e Restituições Trabalhistas				3.000,00	3.000,00
8 243 804	FORTALECIMENTO DA REDE DE PROTEÇÃO SOCIAL ESPECIAL				78.000,00	78.000,00
8 243 804 2.1	MANUTENÇÃO DAS AÇÕES VINCULADAS AO PETI (MÉDIA COMPLEXIDADE)				78.000,00	78.000,00
3.1.90.04	Contratação por Tempo Determinado				15.000,00	15.000,00
3.1.90.11	Vencimentos e Vantagens Fixas - Pessoal Civil				6.000,00	6.000,00
3.1.90.13	Obrigações Patronais				10.000,00	10.000,00
3.1.90.94	Indenizações e Restituições Trabalhistas				2.000,00	2.000,00
3.3.90.30	Material de Consumo				16.000,00	16.000,00
3.3.90.36	Outros Serviços de Terceiros - Pessoa Física				12.000,00	12.000,00
3.3.90.39	Outros Serviços de Terceiros - Pessoa Jurídica				15.000,00	15.000,00
3.3.90.94	Indenizações e Restituições Trabalhistas				2.000,00	2.000,00
8 244	Assistência Comunitária				151.000,00	151.000,00
8 244 803	FORTALECIMENTO DA REDE DE PROTEÇÃO SOCIAL BÁSICA				1.075.000,00	1.226.000,00
8 244 803 1.7	EXECUÇÃO DE OBRAS DE REFORMA E AMPLIAÇÃO DO ESPAÇO DESTINADO AO SERVIÇO DE CONVIVÊNCIA E FORTALECIMENTO DE VÍNCULOS.				10.000,00	392.000,00
	Obras e Instalações				5.000,00	5.000,00
4.4.90.51	Equipamentos e Material Permanente				5.000,00	5.000,00
8 244 803 1.143	REEQUIPAMENTO DO SERVIÇO DE CONVIVÊNCIA E FORTALECIMENTOS DE VÍNCULOS COM AQUISIÇÃO DE VEÍCULOS, MÓVEIS, MÁQUINAS E EQUIPAMENTOS DIVERSOS.				5.000,00	5.000,00
4.4.90.52	Equipamentos e Material Permanente				5.000,00	5.000,00
8 244 803 2.3	MANUTENÇÃO DAS ATIVIDADES DO SERVIÇO DE PROTEÇÃO E ATENDIMENTO INTEGRAL À FAMÍLIA - PAIF, INCLUINDO MANUTENÇÃO DAS ATIVIDADES DO CRAS.				159.000,00	159.000,00
3.1.90.04	Contratação por Tempo Determinado				40.000,00	40.000,00
3.1.90.11	Vencimentos e Vantagens Fixas - Pessoal Civil				16.000,00	16.000,00
3.1.90.13	Obrigações Patronais				15.000,00	15.000,00
3.1.90.94	Indenizações e Restituições Trabalhistas				2.000,00	2.000,00
3.3.90.30	Material de Consumo				11.000,00	11.000,00
3.3.90.36	Outros Serviços de Terceiros - Pessoa Física				52.000,00	52.000,00
3.3.90.39	Outros Serviços de Terceiros - Pessoa Jurídica				21.000,00	21.000,00
3.3.90.94	Indenizações e Restituições Trabalhistas				2.000,00	2.000,00
8 244 803 2.203	SCFV - SERVIÇOS DE CONVIVÊNCIA E FORTALECIMENTO DE VÍNCULOS (CRIANÇAS, ADOLESCENTES, JOVENS E IDOSOS)				223.000,00	223.000,00
3.1.90.04	Contratação por Tempo Determinado				35.000,00	35.000,00
3.1.90.11	Vencimentos e Vantagens Fixas - Pessoal Civil				13.000,00	13.000,00
3.1.90.13	Obrigações Patronais				19.000,00	19.000,00
3.1.90.94	Indenizações e Restituições Trabalhistas				2.000,00	2.000,00
3.3.90.30	Material de Consumo				16.000,00	16.000,00
3.3.90.32	Material, Bem ou Serviço para Distribuição Gratuita				2.000,00	2.000,00
3.3.90.36	Outros Serviços de Terceiros - Pessoa Física				67.000,00	67.000,00
3.3.90.39	Outros Serviços de Terceiros - Pessoa Jurídica				65.000,00	65.000,00
3.3.90.48	Outros Auxílios Financeiros a Pessoas Físicas				1.000,00	1.000,00
3.3.90.94	Indenizações e Restituições Trabalhistas				3.000,00	3.000,00



**Anexo 6 da Lei Nº 4.320/64 - Programa de Trabalho**

Valores em R\$ - Período: Orçamento / 2021

Unidade Orçamentária: 81002 - FUNDO MUNICIPAL DE AÇÃO SOCIAL (ENTIDADE SUPERVISIONADA)	Especificação	Não Orçamentária	Operação Especial	Projetos	Atividades	Total
8 244 804	FORTALECIMENTO DA REDE DE PROTEÇÃO SOCIAL ESPECIAL			5.000,00	66.000,00	71.000,00
8 244 804 1.145	IMPLANTAÇÃO E EQUIPAMENTO DO CENTRO DE REFERÊNCIA SOCIAL ESPECIALIZADO COM AQUISIÇÃO DE VEÍCULOS, MÓVEIS, MÁQUINAS E EQUIPAMENTOS DIVERSOS.			5.000,00		5.000,00
	Equipamentos e Material Permanente			5.000,00		5.000,00
8 244 804 2.11	MANUTENÇÃO DAS ATIVIDADES DO SERVIÇO DE PROTEÇÃO E ATENDIMENTO ESPECIALIZADO ÀS FAMÍLIAS E INDIVÍDUOS - PAEF, INCLUINDO A MANUTENÇÃO DAS ATIVIDADES CREAS				66.000,00	66.000,00
	Contratação por Tempo Determinado					
3.1.90.04	Vencimentos e Vantagens Fixas - Pessoal Civil				3.000,00	3.000,00
3.1.90.11	Obrigações Patronais				6.000,00	6.000,00
3.1.90.13	Indenizações e Restituições Trabalhistas				2.000,00	2.000,00
3.1.90.94	Material de Consumo				2.000,00	2.000,00
3.3.90.30	Material, Bem ou Serviço para Distribuição Gratuita				13.000,00	13.000,00
3.3.90.32	Outros Serviços de Terceiros - Pessoa Física				1.000,00	1.000,00
3.3.90.36	Outros Serviços de Terceiros - Pessoa Jurídica				22.000,00	22.000,00
3.3.90.39	Outros Auxílios Financeiros a Pessoas Físicas				14.000,00	14.000,00
3.3.90.48	Indenizações e Restituições Trabalhistas				1.000,00	1.000,00
3.3.90.94					2.000,00	2.000,00
8 244 805	GESTÃO DO SISTEMA ÚNICO DE ASSISTÊNCIA SOCIAL - SUAS			6.000,00	238.000,00	244.000,00
8 244 805 1.3	AQUISIÇÃO DE MÓVEIS, MÁQUINAS E EQUIPAMENTOS DIVERSOS PARA O SUAS - IGD-SUAS / IGD-BF			6.000,00		6.000,00
	Equipamentos e Material Permanente			6.000,00		6.000,00
8 244 805 2.16	GESTÃO ADMINISTRATIVA DO SUAS E CONTROLE SOCIAL DO SISTEMA ÚNICO DE ASSISTÊNCIA SOCIAL				62.000,00	62.000,00
	Material de Consumo					
3.3.90.90	Material, Bem ou Serviço para Distribuição Gratuita				27.000,00	27.000,00
3.3.90.32	Outros Serviços de Terceiros - Pessoa Física				2.000,00	2.000,00
3.3.90.36	Outros Serviços de Terceiros - Pessoa Jurídica				13.000,00	13.000,00
3.3.90.39	Outros Auxílios Financeiros a Pessoas Físicas				19.000,00	19.000,00
3.3.90.48	Indenizações e Restituições Trabalhistas				1.000,00	1.000,00
8 244 805 2.17	IGDSUAS - ÍNDICE DE GESTÃO DESCENTRALIZADA DO SISTEMA ÚNICO DE ASSISTÊNCIA SOCIAL.				16.000,00	16.000,00
	Diárias - Civil					
3.3.90.14	Material de Consumo				7.000,00	7.000,00
3.3.90.30	Outros Serviços de Terceiros - Pessoa Física				3.000,00	3.000,00
3.3.90.36	Outros Serviços de Terceiros - Pessoa Jurídica				3.000,00	3.000,00
3.3.90.39	Outros Auxílios Financeiros a Pessoas Físicas				3.000,00	3.000,00
8 244 805 2.20	GESTÃO DO CADASTRO BOLSA FAMÍLIA E CADASTRO ÚNICO.				136.000,00	136.000,00
	Contratação por Tempo Determinado					
3.1.90.04	Vencimentos e Vantagens Fixas - Pessoal Civil				25.000,00	25.000,00
3.1.90.11	Obrigações Patronais				3.000,00	3.000,00
3.1.90.13	Indenizações e Restituições Trabalhistas				5.000,00	5.000,00
3.1.90.94	Material de Consumo				2.000,00	2.000,00
3.3.90.14	Diárias - Civil				5.000,00	5.000,00
3.3.90.30	Material de Consumo				23.000,00	23.000,00
3.3.90.36	Outros Serviços de Terceiros - Pessoa Física				50.000,00	50.000,00
3.3.90.39	Outros Serviços de Terceiros - Pessoa Jurídica				17.000,00	17.000,00
3.3.90.94	Indenizações e Restituições Trabalhistas				6.000,00	6.000,00



# MUNICÍPIO DE TACAÍMBÓ

Av. Sebastião Clemente, S/N - Centro - 55.140-000 - Tacaimbó/ PE  
CNPJ: 10.091.601/0001-00



TACAÍMBÓ

Usuário: Samira Patriota

Chave de Autenticação  
2142-3677-947

Página  
38 / 41

## Anexo 6 da Lei Nº 4.320/64 - Programa de Trabalho

Valores em R\$ - Período: Orçamento/2021

Unidade Orçamentária: 8.1002 - FUNDO MUNICIPAL DE AÇÃO SOCIAL (ENTIDADE SUPERVISIONADA)		Não Orçamentária		Operação Especial		Total	
Código	Especificação	Projeto	Atividade	Projeto	Atividade	Projeto	Atividade
8 244 805 2.224	MANUTENÇÃO DAS AÇÕES DO IGD SUAS - CONSELHO						
	Material de Consumo		14.000,00		14.000,00		14.000,00
3.3.90.30			4.000,00		4.000,00		4.000,00
3.3.90.36	Outros Serviços de Terceiros - Pessoa Física		4.000,00		4.000,00		4.000,00
3.3.90.39	Outros Serviços de Terceiros - Pessoa Jurídica		6.000,00		6.000,00		6.000,00
8 244 805 2.259	MANUTENÇÃO DE AÇÕES DE ENFRENTAMENTO DA EMERGÊNCIA COVID-19 - ASSISTÊNCIA SOCIAL						
	Material de Consumo		10.000,00		10.000,00		10.000,00
3.3.90.30			5.000,00		5.000,00		5.000,00
3.3.90.36	Outros Serviços de Terceiros - Pessoa Física		2.000,00		2.000,00		2.000,00
3.3.90.39	Outros Serviços de Terceiros - Pessoa Jurídica		3.000,00		3.000,00		3.000,00
8 244 806	ACESSUAS TRABALHO						
8 244 806 2.21	MANUTENÇÃO DAS ATIVIDADES VINCULADAS AO PROGRAMA ACESSUAS TRABALHO						
	Contratação por Tempo Determinado		3.000,00		3.000,00		3.000,00
3.1.90.04			1.000,00		1.000,00		1.000,00
3.1.90.13	Obrigações Patronais		8.000,00		8.000,00		8.000,00
3.3.90.30	Material de Consumo		2.000,00		2.000,00		2.000,00
3.3.90.32	Material, Bem ou Serviço para Distribuição Gratuita		7.000,00		7.000,00		7.000,00
3.3.90.36	Outros Serviços de Terceiros - Pessoa Física		7.000,00		7.000,00		7.000,00
3.3.90.39	Outros Serviços de Terceiros - Pessoa Jurídica		7.000,00		7.000,00		7.000,00
8 244 808	REQUALIFICAÇÃO E MODERNIZAÇÃO DOS ÓRGÃOS MUNICIPAIS QUE COMPOEM O SISTEMA ÚNICO DE ASSISTÊNCIA SOCIAL.						
8 244 808 1.5	REEQUIPAMENTO E AQUISIÇÃO DE VEÍCULOS, MÓVEIS E EQUIPAMENTOS DIVERSOS PARA OS CENTROS CDE REFERÊNCIAS DE ASSISTÊNCIA SOCIAL.			115.000,00			
	Equipamentos e Material Permanente			10.000,00			
4.4.90.52				45.000,00			
8 244 808 1.8	EXECUÇÃO DE OBRAS DE REFORMA, AMPLIAÇÃO E OU INSTALAÇÃO DO ESPAÇO DESTINADO AO CRAS / PAIF.			60.000,00			
	Obras e Instalações			45.000,00			
4.4.90.51				60.000,00			
8 244 808 1.9	CONSTRUÇÃO, REFORMA E/OU AMPLIAÇÃO DE CENTRO DE REFERÊNCIA ESPECIALIZADO EM ASSISTÊNCIA SOCIAL.						
	Obras e Instalações			60.000,00			
4.4.90.51							
8 244 809	APOIO A ENTIDADES SEM FINS LUCRATIVOS						
8 244 809 2.25	APOIO INSTITUIÇÕES SEM FINS LUCRATIVOS QUE ATUAM NA ÁREA DE ASSISTÊNCIA SOCIAL.						
	Contribuições			10.000,00			
3.3.50.41				10.000,00			
3.3.50.43	Subvenções Sociais			5.000,00			
8 244 810	PROMOVENDO O CONTROLE SOCIAL NA ASSISTÊNCIA						
8 244 810 2.26	MANUTENÇÃO DAS AÇÕES DE PROMOÇÃO E ACOMPANHAMENTO DO CONTROLE SOCIAL DA POLÍTICA MUNICIPAL DE ASSISTÊNCIA SOCIAL.						
	Material de Consumo			7.000,00			
3.3.90.30				2.000,00			
3.3.90.36	Outros Serviços de Terceiros - Pessoa Física			2.000,00			
3.3.90.39	Outros Serviços de Terceiros - Pessoa Jurídica			3.000,00			
8 244 811	RESGATANDO A CIDADANIA						
8 244 811 2.28	MANUTENÇÃODAS ATIVIDADES VOLTADAS AO FINANCIAMENTO OU CO-FINANCIAMENTO PARA AQUISIÇÃO DE CESTAS BÁSICAS, ENXOVAIS, FUNERAIS, AUXÍLIO ALUGUEL, ATAÚDES, TRANSLADOS, MATERIAL DE CONSTRUÇÃO E OUTROS						
	Material, Bem ou Serviço para Distribuição Gratuita			200.000,00			
3.3.90.32				200.000,00			

200.000,00





**Anexo 6 da Lei Nº 4.320/64 - Programa de Trabalho**

Valores em R\$ - Período: Orçamento/2021

Código	Especificação	Não Orçamentária			Total
		Operação Especial	Projetos	Atividades	
<b>Unidade Orçamentária: 81002 - FUNDO MUNICIPAL DE AÇÃO SOCIAL (ENTIDADE SUPERVISIONADA)</b>					
8 244 812	ACESSO AO BPC			3.000,00	3.000,00
8 244 812 2.29	MANUTENÇÃO DAS ATIVIDADES DO PROGRAMA DE ACESSO AO BPC.			3.000,00	3.000,00
	Material de Consumo			1.000,00	1.000,00
3.3.90.30				1.000,00	1.000,00
3.3.90.36	Outros Serviços de Terceiros - Pessoa Física			1.000,00	1.000,00
3.3.90.39	Outros Serviços de Terceiros - Pessoa Jurídica			1.000,00	1.000,00
8 244 814	ASSISTÊNCIA EMERGENCIAL ÀS VÍTIMAS DE CALAMIDADES			27.000,00	27.000,00
8 244 814 2.33	OFERTA DE ASSISTENCIA A POPULAÇÃO VITIMADA POR ACIDENTES, SINISTROS, ENCHENTES, SECAS E OUTRAS SITUAÇÕES EMERGENCIAIS OU CALAMITOSAS.			17.000,00	17.000,00
	Material de Consumo			3.000,00	3.000,00
3.3.90.30				3.000,00	3.000,00
3.3.90.32	Material, Bem ou Serviço para Distribuição Gratuita			5.000,00	5.000,00
3.3.90.36	Outros Serviços de Terceiros - Pessoa Física			2.000,00	2.000,00
3.3.90.39	Outros Serviços de Terceiros - Pessoa Jurídica			2.000,00	2.000,00
3.3.90.48	Outros Auxílios Financeiros a Pessoas Físicas			5.000,00	5.000,00
8 244 814 2.260	AÇÕES DE ENFRENTAMENTO DA EMERGÊNCIA COVID-19 - ASSISTÊNCIA SOCIAL			10.000,00	10.000,00
	Material, Bem ou Serviço para Distribuição Gratuita			10.000,00	10.000,00
3.3.90.32				10.000,00	10.000,00
8 244 815	PROMOVENDO A IGUALDADE DE GÊNERO			7.000,00	7.000,00
8 244 815 1.41	AQUISIÇÃO DE VEÍCULOS, MÓVEIS, MÁQUINAS E EQUIPAMENTOS DIVERSOS	15.000,00		7.000,00	22.000,00
	Equipamentos e Material Permanente	5.000,00			5.000,00
4.4.90.52		5.000,00			5.000,00
8 244 815 1.146	CONSTRUÇÃO, REFORMA OU AMPLIAÇÃO DE ESPAÇO PARA DESENVOLVIMENTO DE AÇÕES ATENDIMENTO E PROMOÇÃO DA IGUALDADE DE GÊNERO	10.000,00			10.000,00
	Obras e Instalações	10.000,00			10.000,00
4.4.90.51		10.000,00			10.000,00
8 241 815 2.13	MANUTENÇÃO DAS ATIVIDADES DO PROGRAMA DE PROMOÇÃO DA IGUALDADE DE GÊNERO.			7.000,00	7.000,00
	Material de Consumo			2.000,00	2.000,00
3.3.90.30				2.000,00	2.000,00
3.3.90.36	Outros Serviços de Terceiros - Pessoa Física			3.000,00	3.000,00
3.3.90.39	Outros Serviços de Terceiros - Pessoa Jurídica			2.000,00	2.000,00
8 244 816	CRIANÇA FELIZ/ PRIMEIRA INFÂNCIA			107.000,00	107.000,00
8 244 816 2.207	MANUTENÇÃO DAS ATIVIDADES DO PROGRAMA CRIANÇA FELIZ/PRIMEIRA INFÂNCIA			107.000,00	107.000,00
	Contratação por Tempo Determinado			6.000,00	6.000,00
3.1.90.04				6.000,00	6.000,00
3.1.90.11	Vencimentos e Vantagens Fixas - Pessoal Civil			7.000,00	7.000,00
3.1.90.13	Obrigações Patronais			3.000,00	3.000,00
3.1.90.94	Indenizações e Restituições Trabalhistas			2.000,00	2.000,00
3.3.90.14	Diárias - Civil			2.000,00	2.000,00
3.3.90.30	Material de Consumo			7.000,00	7.000,00
3.3.90.32	Material, Bem ou Serviço para Distribuição Gratuita			7.000,00	7.000,00
3.3.90.33	Passagens e Despesas com Locomoção			6.000,00	6.000,00
3.3.90.36	Outros Serviços de Terceiros - Pessoa Física			53.000,00	53.000,00
3.3.90.39	Outros Serviços de Terceiros - Pessoa Jurídica			12.000,00	12.000,00
3.3.90.94	Indenizações e Restituições Trabalhistas			2.000,00	2.000,00
8 306	Alimentação e Nutrição			5.000,00	5.000,00
8 306 803	FORTALECIMENTO DA REDE DE PROTEÇÃO SOCIAL BÁSICA			5.000,00	5.000,00



# MUNICÍPIO DE TACAIBÓ

Av. Sebastião Clemente, S/N - Centro - 55.140-000 - Tacaimbó/PE  
CNPJ: 10.091.601/0001-00

Usuário: Samira Patriota

Chave de Autenticação  
21-42-3677-947

Página  
40 / 41

TACAIBÓ

## Anexo 6 da Lei Nº 4.320/64 - Programa de Trabalho

Valores em R\$ - Período: Orçamento/2021

### Unidade Orçamentária: 81002 - FUNDO MUNICIPAL DE AÇÃO SOCIAL (ENTIDADE SUPERVISIONADA)

Código	Especificação	Não Orçamentária	Operação Especial	Projetos	Atividades	Total
8 306 803 2.10	MANUTENÇÃO DAS AÇÕES DE SEGURANÇA ALIMENTAR.				5.000,00	5.000,00
3.3.90.30	Material de Consumo				1.000,00	1.000,00
3.3.90.32	Material, Bem ou Serviço para Distribuição Gratuita				2.000,00	2.000,00
3.3.90.36	Outros Serviços de Terceiros - Pessoa Física				1.000,00	1.000,00
3.3.90.39	Outros Serviços de Terceiros - Pessoa Jurídica				1.000,00	1.000,00
8 422	Direitos Individuais, Coletivos e Difusos				12.000,00	12.000,00
8 422 815	PROMOVENDO A IGUALDADE DE GÊNERO				12.000,00	12.000,00
8 422 815 2.225	INCENTIVO À AUTONOMIA ECONÔMICA E AO EMPREENDEDORISMO DAS MULHERES E PROMOÇÃO DE POLÍTICAS DE IGUALDADE NAS RELAÇÕES DE GÊNERO, INCLUSIVE POR MEIO DE PUBLICIDADE DE UTILIDADE PÚBLICA.				12.000,00	12.000,00
3.3.90.30	Material de Consumo				5.000,00	5.000,00
3.3.90.36	Outros Serviços de Terceiros - Pessoa Física				2.000,00	2.000,00
3.3.90.39	Outros Serviços de Terceiros - Pessoa Jurídica				5.000,00	5.000,00
28	Encargos Especiais	4.000,00				4.000,00
28 846	Outros Encargos Especiais	4.000,00				4.000,00
28 846 0	Operações Especiais	4.000,00				4.000,00
28 846 0 0.8	INDENIZAÇÕES E RESTITUIÇÕES	4.000,00				4.000,00
3.3.90.93	Indenizações e Restituições	4.000,00				4.000,00
<b>Total da Unidade Orçamentária</b>		<b>4.000,00</b>		<b>176.000,00</b>	<b>1.570.000,00</b>	<b>1.750.000,00</b>

### Unidade Orçamentária: 81003 - FUNDO DOS DIREITOS DA CRIANÇA E DO ADOLESCENTE

Código	Especificação	Não Orçamentária	Operação Especial	Projetos	Atividades	Total
8	Assistência Social			20.000,00	174.000,00	194.000,00
8 243	Assistência à Criança e ao Adolescente			20.000,00	174.000,00	194.000,00
8 243 807	APOIO AO CONSELHO TUTELAR			10.000,00	149.000,00	159.000,00
8 243 807 1.144	REEQUIPAMENTO DO CONSELHO TUTELAR: AQUISIÇÃO DE VEÍCULOS, MÓVEIS, MÁQUINAS E EQUIPAMENTOS DIVERSOS.			10.000,00		10.000,00
4.4.90.52	Equipamentos e Material Permanentemente		10.000,00			10.000,00
8 243 807 2.22	APOIO À MANUTENÇÃO DAS ATIVIDADES DO CONSELHO TUTELAR.				149.000,00	149.000,00
3.1.90.11	Vencimentos e Vantagens Fixas - Pessoal Civil				100.000,00	100.000,00
3.1.90.13	Obrigações Patronais				20.000,00	20.000,00
3.1.90.94	Indenizações e Restituições Trabalhistas				5.000,00	5.000,00
3.3.90.14	Diárias - Civil				5.000,00	5.000,00
3.3.90.30	Material de Consumo				5.000,00	5.000,00
3.3.90.36	Outros Serviços de Terceiros - Pessoa Física				7.000,00	7.000,00
3.3.90.39	Outros Serviços de Terceiros - Pessoa Jurídica				6.000,00	6.000,00
3.3.90.94	Indenizações e Restituições Trabalhistas				1.000,00	1.000,00
8 243 808	REQUALIFICAÇÃO E MODERNIZAÇÃO DOS ÓRGÃOS MUNICIPAIS QUE COMPÕEM O SISTEMA ÚNICO DE ASSISTÊNCIA SOCIAL.			5.000,00		5.000,00
8 243 808 1.11	CONSTRUÇÃO, REFORMA E/OU AMPLIAÇÃO DE CENTRO DA CRIANÇA E DO ADOLESCENTE.			5.000,00		5.000,00
4.4.90.51	Obras e Instalações		5.000,00			5.000,00
8 243 813	GESTÃO ADMINISTRATIVA DO FUNDO MUNICIPAL DOS DIREITOS DA CRIANÇA E DO ADOLESCENTE		5.000,00		25.000,00	30.000,00
8 243 813 1.13	AQUISIÇÃO DE MÓVEIS, MÁQUINAS E EQUIPAMENTOS DIVERSOS PARA O FUNDECA.		5.000,00			5.000,00



# MUNICÍPIO DE TACAIBÓ

Av. Sebastião Clemente, S/N - Centro - 55.140-000 - Tacaimbó/ PE  
CNPJ: 10.091.601/0001-00



Usuário: Samira Patriota  
Chave de Autenticação  
2142-3677-947  
Página  
41 / 41

## Anexo 6 da Lei Nº 4.320/64 - Programa de Trabalho

Valores em R\$ - Período: Orçamento/2021

### Unidade Orçamentária: 81003 - FUNDO DOS DIREITOS DA CRIANÇA E DO ADOLESCENTE

Código	Especificação	Não Orçamentária	Operação Especial	Projetos	Atividades	Total
4.4.90.52	Equipamentos e Material Permanente			5.000,00		5.000,00
8 243 813 2.5	MANUTENÇÃO DAS AÇÕES VINCULADAS A GESTÃO ADMINISTRATIVAS RELACIONADAS AO FUNDO MUNICIPAL DOS DIREITOS DA CRIANÇA E DO ADOLESCENTE.				10.000,00	10.000,00
3.3.90.30	Material de Consumo				2.000,00	2.000,00
3.3.90.32	Material, Bem ou Serviço para Distribuição Gratuita				2.000,00	2.000,00
3.3.90.35	Serviços de Consultoria				2.000,00	2.000,00
3.3.90.36	Outros Serviços de Terceiros - Pessoa Física				2.000,00	2.000,00
3.3.90.39	Outros Serviços de Terceiros - Pessoa Jurídica				2.000,00	2.000,00
8 243 813 2.18	ASSISTÊNCIA A INFÂNCIA E A JUVENTUDE INCLUINDO AÇÕES DE INCENTIVO AO ESPORTE E À CULTURA.				15.000,00	15.000,00
3.3.90.30	Material de Consumo				2.000,00	2.000,00
3.3.90.32	Material, Bem ou Serviço para Distribuição Gratuita				3.000,00	3.000,00
3.3.90.36	Outros Serviços de Terceiros - Pessoa Física				5.000,00	5.000,00
3.3.90.39	Outros Serviços de Terceiros - Pessoa Jurídica				5.000,00	5.000,00
<b>Total da Unidade Orçamentária</b>		<b>20.000,00</b>	<b>4.000,00</b>	<b>201.000,00</b>	<b>174.000,00</b>	<b>194.000,00</b>
<b>Total da Unidade Gestora</b>		<b>4.000,00</b>	<b>528.000,00</b>	<b>4.600.000,00</b>	<b>2.040.000,00</b>	<b>2.245.000,00</b>
<b>TOTAL GERAL</b>				<b>31.892.000,00</b>	<b>37.020.000,00</b>	<b>37.020.000,00</b>

Entidades Consolidadas: Câmara Municipal de Tacaimbó, Prefeitura Municipal de Tacaimbó, Câmara Municipal de Tacaimbó, Câmara Municipal de Tacaimbó (Dados externos até 2018), Fundo Municipal de Saúde de Tacaimbó, Fundo Municipal de Assistência Social de Tacaimbó, Consórcio de Municípios do Agreste/Mata Sul - PE, Consórcio Público Intermunicipal do Agreste Pernambucano e Fronteiras

ALVARO ALCANTARA MARQUES DA SILVA  
PREFEITO  
CPF: 028.896.344-00

ALVARO ALCANTARA MARQUES DA SILVA  
PREFEITO  
CPF: 028.896.344-00

# MUNICÍPIO DE TACAIBÓ

Av. Sebastião Clemente, S/N - Centro - 55.140-000 - Tacaimbó/ PE  
 CNPJ: 10.091.601/0001-00

1866-9334-216

Chave de Autenticação

Usuário: Samira Patriota

Página

1 / 5

## Anexo 7 da Lei Nº 4.320/64 - Programa de Trabalho de Governo - Demonstrativo de Funções, Subfunções e Programas por Projetos e Atividades

Código	Especificação	Valores em R\$ - Período: Orçamento/2021			Total
		Não Orçamentária	Operação Especial	Atividades	
1	Legislativa			1.522.000,00	1.522.000,00
1 31	Ação Legislativa			1.522.000,00	1.522.000,00
1 31 1	APOIO AO LEGISLATIVO			1.522.000,00	1.522.000,00
2	Judiciária			4.000,00	4.000,00
2 183	Informação e Inteligência			4.000,00	4.000,00
2 183 413	TACAIBÓ MAIS SEGURO			4.000,00	4.000,00
4	Administração			3.329.900,00	3.329.900,00
4 62	Defesa do Interesse Público no Processo Judiciário			22.000,00	27.000,00
4 62 406	ACESSO À JUSTIÇA			22.000,00	27.000,00
4 91	Defesa da Ordem Jurídica			3.000,00	8.000,00
4 91 407	JUSTIÇA E DEFESA SOCIAL			3.000,00	8.000,00
4 122	Administração Geral			3.086.200,00	3.086.200,00
4 122 401	GESTÃO SUPERIOR DO MUNICÍPIO			3.016.200,00	656.000,00
4 122 402	GESTÃO DA SECRETARIA DE ADMINISTRAÇÃO			651.000,00	656.000,00
4 122 403	GESTÃO DA SECRETARIA DE FINANÇAS			1.572.200,00	1.593.200,00
4 122 405	REESTRUTURAÇÃO DO CONTROLE INTERNO MUNICIPAL			647.000,00	652.000,00
4 122 408	APOIO A INSTITUIÇÕES SEM FINS LUCRATIVOS			2.000,00	2.000,00
4 122 409	APOIO AOS CONSELHEIROS MUNICIPAIS			2.000,00	2.000,00
4 122 411	GESTÃO ADMINISTRATIVA DO PATRIMÔNIO MUNICIPAL			7.000,00	13.000,00
4 122 412	GESTÃO DA SECRETARIA DE PROJETOS ESPECIAIS			62.000,00	67.000,00
4 122 413	TACAIBÓ MAIS SEGURO			12.000,00	17.000,00
4 122 414	INCLUSÃO DIGITAL			6.000,00	6.000,00
4 122 416	REQUALIFICAÇÃO E MODERNIZAÇÃO DO ATENDIMENTO AO PÚBLICO			2.000,00	6.000,00
4 122 417	GESTÃO ADMINISTRATIVA DO CONIAPÉ			22.000,00	24.000,00
4 122 419	CONSORCIOS E COOPERAÇÕES TÉCNICO-FINANCEIRAS COM ENTES FEDERADOS			22.000,00	24.000,00
4 122 490	GESTÃO ADMINISTRATIVA DO CONIAPÉ			41.700,00	45.700,00
4 123	Administração Financeira			41.700,00	45.700,00
4 123 410	PROMOÇÃO DO EQUILÍBRIO FISCAL			85.000,00	90.000,00
4 124	Controle Interno			85.000,00	90.000,00
4 124 405	REESTRUTURAÇÃO DO CONTROLE INTERNO MUNICIPAL			58.000,00	58.000,00
4 128	Formação de Recursos Humanos			45.000,00	45.000,00
4 128 405	REESTRUTURAÇÃO DO CONTROLE INTERNO MUNICIPAL			13.000,00	13.000,00
4 128 415	FORMAÇÃO E CAPACITAÇÃO DE RECURSOS HUMANOS			6.000,00	11.000,00
4 131	Comunicação Social			6.000,00	11.000,00
4 131 404	COMUNICAÇÃO INSTITUCIONAL E CERIMONIAL			4.000,00	4.000,00
4 695	Turismo			4.000,00	4.000,00
4 695 418	TACAIBÓ NO MAPA DO TURISMO			21.000,00	21.000,00
6	Segurança Pública			19.000,00	19.000,00
6 182	Defesa Civil			9.000,00	9.000,00
6 182 413	TACAIBÓ MAIS SEGURO			10.000,00	10.000,00
6 182 601	PARCERIA EM SEGURANÇA E DEFESA CIVIL			2.000,00	2.000,00
6 183	Informação e Inteligência			2.000,00	2.000,00
6 183 413	TACAIBÓ MAIS SEGURO			2.000,00	2.000,00
8	Assistência Social			2.040.000,00	2.241.000,00
8 122	Administração Geral			15.000,00	650.000,00
8 122 801	GESTÃO DA SECRETARIA DE AÇÃO SOCIAL			5.000,00	301.000,00
8 122 802	GESTÃO DA ASSISTÊNCIA SOCIAL			10.000,00	349.000,00
8 241	Assistência ao Idoso			15.000,00	15.000,00

# MUNICÍPIO DE TACAÍMBÓ

Av. Sebastião Clemente, S/N - Centro - 55.140-000 - Tacaimbó/ PE  
CNPJ: 10.091.601/0001-00



Página  
2 / 5

Chave de Autenticação  
1886-9314-216

Usuário: Samira Patriota

## Anexo 7 da Lei Nº 4.320/64 - Programa de Trabalho de Governo - Demonstrativo de Funções, Subfunções e Programas por Projetos e Atividades

Código	Especificação	Valores em R\$ - Período: Oramento / 2021		Total
		Projetos	Atividades	
8 241 803	FORTEALECIMENTO DA REDE DE PROTEÇÃO SOCIAL BÁSICA	15.000,00	9.000,00	24.000,00
8 242	Assistência ao Portador de Deficiência		9.000,00	9.000,00
8 242 803	FORTEALECIMENTO DA REDE DE PROTEÇÃO SOCIAL BÁSICA	20.000,00	304.000,00	324.000,00
8 243	Assistência à Criança e ao Adolescente		52.000,00	52.000,00
8 243 803	FORTEALECIMENTO DA REDE DE PROTEÇÃO SOCIAL BÁSICA		78.000,00	78.000,00
8 243 804	FORTEALECIMENTO DA REDE DE PROTEÇÃO SOCIAL ESPECIAL		149.000,00	159.000,00
8 243 807	APOIO AO CONSELHO TUTELAR	10.000,00		10.000,00
8 243 808	REQUALIFICAÇÃO E MODERNIZAÇÃO DOS ÓRGÃOS MUNICIPAIS QUE COMPÕEM O SISTEMA ÚNICO DE ASSISTÊNCIA SOCIAL.	5.000,00		5.000,00
8 243 813	GESTÃO ADMINISTRATIVA DO FUNDO MUNICIPAL DOS DIREITOS DA CRIANÇA E DO ADOLESCENTE	5.000,00	25.000,00	30.000,00
8 244	Assistência Comunitária		1.075.000,00	1.075.000,00
8 244 803	FORTEALECIMENTO DA REDE DE PROTEÇÃO SOCIAL BÁSICA	151.000,00	382.000,00	533.000,00
8 244 804	FORTEALECIMENTO DA REDE DE PROTEÇÃO SOCIAL ESPECIAL	10.000,00	66.000,00	76.000,00
8 244 805	GESTÃO DO SISTEMA ÚNICO DE ASSISTÊNCIA SOCIAL - SUAS	5.000,00	238.000,00	243.000,00
8 244 806	ACESSUAS TRABALHO	6.000,00	28.000,00	34.000,00
8 244 808	REQUALIFICAÇÃO E MODERNIZAÇÃO DOS ÓRGÃOS MUNICIPAIS QUE COMPÕEM O SISTEMA ÚNICO DE ASSISTÊNCIA SOCIAL.	115.000,00		115.000,00
8 244 809	PROMOVENDO O CONTROLE SOCIAL NA ASSISTÊNCIA		10.000,00	10.000,00
8 244 810	RESGATANDO A CIDADANIA		7.000,00	7.000,00
8 244 811	ACESSO AO BPC		200.000,00	200.000,00
8 244 812	ASSISTÊNCIA EMERGENCIAL ÀS VÍTIMAS DE CALAMIDADES		3.000,00	3.000,00
8 244 814	PROMOVENDO A IGUALDADE DE GÊNERO		27.000,00	27.000,00
8 244 815	CRIANÇA FELIZ/ PRIMEIRA INFÂNCIA	15.000,00	107.000,00	122.000,00
8 244 816	Alimentação e Nutrição		5.000,00	5.000,00
8 306	FORTEALECIMENTO DA REDE DE PROTEÇÃO SOCIAL BÁSICA		17.000,00	17.000,00
8 306 803	Direitos Individuais, Coletivos e Difusos		12.000,00	12.000,00
8 422	PROMOVENDO A IGUALDADE DE GÊNERO		12.000,00	12.000,00
8 422 815	Administração Geral	1.388.500,00	7.295.100,00	8.683.600,00
10	GESTÃO ADMINISTRATIVA DA SECRETARIA DE SAÚDE	82.000,00	1.949.800,00	2.031.800,00
10 122 1001	PROGRAMA DE FORTALECIMENTO DA GESTÃO EM SAÚDE E CONTROLE SOCIAL	1.000,00	393.000,00	394.000,00
10 122 1002	PROGRAMA FORTALECIMENTO DA GESTÃO DA VIGILÂNCIA EM SAÚDE	80.000,00	1.483.800,00	1.563.800,00
10 122 1007	GESTÃO ADMINISTRATIVA DO NÚCLEO INTERMUNICIPAL EM SAÚDE - NIS		50.000,00	50.000,00
10 122 1090	Atenção Básica	1.000,00	23.000,00	24.000,00
10 301	FARMÁCIA COMUNITÁRIA NA ATENÇÃO BÁSICA	1.259.500,00	3.276.000,00	4.535.500,00
10 301 1003	PROGRAMA DE FORTALECIMENTO DA GESTÃO DA ATENÇÃO BÁSICA	17.000,00	103.000,00	120.000,00
10 301 1004	GESTÃO DOS SERVIÇOS DE SAÚDE DOS ENTES CONSORCIADOS PELO NIS - ATENÇÃO BÁSICA	1.242.500,00	2.565.000,00	3.807.500,00
10 301 1092	Assistência Hospitalar e Ambulatorial	17.000,00	608.000,00	625.000,00
10 302	PROGRAMA DE FORTALECIMENTO DA GESTÃO DA ATENÇÃO ESPECIALIZADA		1.485.500,00	1.485.500,00
10 302 1005	GESTÃO DOS SERVIÇOS DE SAÚDE DOS ENTES CONSORCIADOS COM O NIS - ASSISTÊNCIA HOSPITALAR E AMBULATORIAL	17.000,00	925.500,00	942.500,00
10 302 1093	Supporte Profilático e Terapêutico		560.000,00	560.000,00
10 303	FARMÁCIA ESPECIALIZADA	20.000,00	200.300,00	220.300,00
10 303 1006	PROGRAMA CONSORCIAL DE ASSISTÊNCIA FARMACÉUTICA BÁSICA	20.000,00	190.300,00	210.300,00
10 303 1094	Vigilância Sanitária		10.000,00	10.000,00
10 304	PROGRAMA FORTALECIMENTO DA GESTÃO DA VIGILÂNCIA EM SAÚDE		204.000,00	204.000,00
10 304 1007			204.000,00	204.000,00

**MUNICÍPIO DE TACAIMBÓ**Av. Sebastião Clemente, S/N - Centro - 55.140-000 - Tacaimbó/ PE  
CNPJ: 10.091.601/0001-00

TACAIMBÓ

Usuário: Samira Patriota  
Chave de Autenticação  
1886-9334-216  
Página  
3 / 5**Anexo 7 da Lei Nº 4.320/64 - Programa de Trabalho de Governo - Demonstrativo de Funções, Subfunções e Programas por Projetos e Atividades**

Código	Especificação	Atividades		Total
		Não Orcamentária	Operação Especial	
10 305 1007	Vigilância Epidemiológica PROGRAMA FORTALECIMENTO DA GESTÃO DA VIGILÂNCIA EM SAÚDE	10.000,00	179.500,00	189.500,00
12	Educação	595.000,00	12.522.000,00	13.117.000,00
12 306 1216	Alimentação e Nutrição ALIMENTAÇÃO ESCOLAR DE QUALIDADE	5.000,00	405.000,00	410.000,00
12 361	Ensino Fundamental GESTÃO DA SECRETARIA DE EDUCAÇÃO E CULTURA	490.000,00	11.061.000,00	11.551.000,00
12 361 1201	TRANSPORTE ESCOLAR	5.000,00	2.457.000,00	2.462.000,00
12 361 1202	DINHEIRO DIRETO NA ESCOLA ( PDDE)	325.000,00	87.000,00	412.000,00
12 361 1203	MODERNIZAÇÃO E REQUALIFICAÇÃO DA REDE MUNICIPAL DE EDUCAÇÃO.	150.000,00	8.069.000,00	8.219.000,00
12 361 1206	EDUCAÇÃO BÁSICA DE QUALIDADE PRÓ-CONSELHO	5.000,00	4.000,00	9.000,00
12 361 1209	NOVAS TECNOLOGIAS NA OFERTA DO ENSINO APOIO À QUALIFICAÇÃO PROFISSIONAL DE PROFESSORES DA EDUCAÇÃO BÁSICA.	5.000,00	8.000,00	13.000,00
12 361 1210	ASSISTÊNCIA AO ESTUDANTE CARENTE OLIMPÍADA MUNICIPAL DE MATEMÁTICA E LÍNGUA PORTUGUESA	10.000,00	14.000,00	24.000,00
12 361 1212	APOIO ÀS INSTITUIÇÕES EDUCACIONAIS SEM FINS LUCRATIVOS	7.000,00	10.000,00	17.000,00
12 361 1213	Ensino Médio	5.000,00	5.000,00	10.000,00
12 361 1217	TRANSPORTE ESCOLAR	220.000,00	220.000,00	440.000,00
12 362 1202	Ensino Profissional	10.000,00	10.000,00	20.000,00
12 363	ENSINO TECNICO PROFISSIONALIZANTE	14.000,00	14.000,00	28.000,00
12 364 1211	Ensino Superior	80.000,00	744.000,00	824.000,00
12 364 1207	TRANSPORTE ESCOLAR UNIVERSITÁRIO	20.000,00	20.000,00	40.000,00
12 365	Educação Infantil	80.000,00	679.000,00	759.000,00
12 365 1202	TRANSPORTE ESCOLAR	80.000,00	45.000,00	125.000,00
12 365 1206	EDUCAÇÃO BÁSICA DE QUALIDADE	56.000,00	56.000,00	112.000,00
12 365 1208	PROINFÂNCIA	25.000,00	25.000,00	50.000,00
12 366	Educação de Jovens e Adultos	31.000,00	31.000,00	62.000,00
12 366 1206	EDUCAÇÃO BÁSICA DE QUALIDADE	10.000,00	12.000,00	22.000,00
12 366 1214	EDUCAÇÃO DE JOVENS E ADULTOS	10.000,00	12.000,00	22.000,00
12 367	Educação Especial	10.000,00	12.000,00	22.000,00
12 367 1205	EDUCAÇÃO ESPECIAL	118.000,00	761.000,00	879.000,00
13	Cultura	3.000,00	27.000,00	30.000,00
13 122	Administração Geral	3.000,00	27.000,00	30.000,00
13 122 1301	AÇÕES CULTURAIS E TURÍSTICAS	115.000,00	734.000,00	849.000,00
13 392	Difusão Cultural	105.000,00	622.000,00	727.000,00
13 392 1301	AÇÕES CULTURAIS E TURÍSTICAS	10.000,00	112.000,00	122.000,00
13 392 2706	PROMOVENDO A CULTURA	10.000,00	94.000,00	104.000,00
14	Direitos da Cidadania	7.000,00	7.000,00	14.000,00
14 333	Empregabilidade	7.000,00	7.000,00	14.000,00
14 333 1402	PRIMEIRO EMPREGO	10.000,00	87.000,00	97.000,00
14 422	Direitos Individuais, Coletivos e Difusos	10.000,00	87.000,00	97.000,00
14 422 1401	CASA DA JUVENTUDE	1.163.000,00	1.851.000,00	3.014.000,00
15	Urbanismo	150.000,00	1.724.000,00	1.874.000,00
15 122	Administração Geral	150.000,00	1.724.000,00	1.874.000,00
15 122 1501	GESTÃO ADMINISTRATIVA DA SECRETARIA DE OBRAS E VIACÃO	150.000,00	1.724.000,00	1.874.000,00
15 451	Infra-Estrutura Urbana	1.012.000,00	14.000,00	1.026.000,00
15 451 402	GESTÃO DA SECRETARIA DE ADMINISTRAÇÃO	332.000,00	332.000,00	664.000,00

# MUNICÍPIO DE TACAÍMBÓ

Av. Sebastião Clemente, S/N - Centro - 55.140-000 - Tacaimbó/ PE  
 CNPJ: 10.091.601/0001-00



TACAÍMBÓ

Usuário: Samira Patrícia

Chave de Autenticação  
1886-9334-216

Página  
4 / 5

## Anexo 7 da Lei nº 4.320/64 - Programa de Trabalho de Governo - Demonstrativo de Funções, Subfunções e Programas por Projetos e Atividades

Código	Especificação	Valores em R\$ - Período: Orçamento / 2021			Total
		Não Orçamentária	Operação Especial	Projetos	
15 451 1502	REVITALIZA - CONVÊNIA		10.000,00	10.000,00	24.000,00
15 451 1503	MODERNIZAÇÃO E AMPLIAÇÃO DOS SERVIÇOS PÚBLICOS		5.000,00	5.000,00	5.000,00
15 451 1504	REVITALIZA - INFRAESTRUTURA		665.000,00	665.000,00	665.000,00
15 452	Serviços Urbanos		1.000,00	1.000,00	113.000,00
15 452 1503	MODERNIZAÇÃO E AMPLIAÇÃO DOS SERVIÇOS PÚBLICOS				50.000,00
15 452 1504	REVITALIZA - INFRAESTRUTURA				19.000,00
15 452 1505	DESENVOLVIMENTO URBANO				22.000,00
15 452 2502	GESTÃO DO NÚCLEO INTERMUNICIPAL DE ILUMINAÇÃO PÚBLICA - NIIP		1.000,00	1.000,00	23.000,00
16	Habituação		55.000,00	55.000,00	70.000,00
16 482	Habituação Urbana		55.000,00	55.000,00	70.000,00
16 482 1601	HABITAÇÃO POPULAR		55.000,00	55.000,00	70.000,00
17	Saneamento		365.000,00	365.000,00	395.000,00
17 512	Saneamento Básico Urbano		365.000,00	365.000,00	395.000,00
17 512 402	GESTÃO DA SECRETARIA DE ADMINISTRAÇÃO		205.000,00	205.000,00	205.000,00
17 512 1701	SANEAMENTO BÁSICO RURAL SIMPLIFICADO		55.000,00	55.000,00	70.000,00
17 512 1702	SANEAMENTO BÁSICO URBANO		105.000,00	105.000,00	120.000,00
18	Gestão Ambiental		141.500,00	141.500,00	259.500,00
18 452	Serviços Urbanos		6.500,00	6.500,00	46.500,00
18 452 1803	RESÍDUOS SÓLIDOS		3.500,00	3.500,00	23.500,00
18 452 1804	PROGRAMA CONSORCIAL DE ENGENHARIA, SANEAMENTO BÁSICO E MEIO AMBIENTE - NIESMA		3.000,00	3.000,00	23.000,00
18 541	Preservação e Conservação Ambiental		1.10.000,00	1.10.000,00	116.000,00
18 541 1801	PRESERVAÇÃO E CONSERVAÇÃO AMBIENTAL		5.000,00	5.000,00	11.000,00
18 541 1802	RECICLAGEM E TRATAMENTO DE RESÍDUOS SÓLIDOS		105.000,00	105.000,00	105.000,00
18 543	Recuperação de Áreas Degradadas				54.000,00
18 543 1804	RECICLAGEM E TRATAMENTO DE RESÍDUOS SÓLIDOS		25.000,00	25.000,00	54.000,00
18 544	Recursos Hídricos		25.000,00	25.000,00	43.000,00
18 544 1703	CONVÊNIA COM A ESTIAGEM		9.000,00	9.000,00	43.000,00
19	Ciência e Tecnologia				32.000,00
19 126	Tecnologia da Informação		8.000,00	8.000,00	8.000,00
19 126 1901	INCLUSÃO DIGITAL		9.000,00	9.000,00	8.000,00
19 573	Difusão do Conhecimento Científico e Tecnológico				24.000,00
19 573 414	INCLUSÃO DIGITAL		9.000,00	9.000,00	24.000,00
20	Agricultura		205.000,00	205.000,00	734.000,00
20 122	Administração Geral		5.000,00	5.000,00	430.000,00
20 122 2001	GESTÃO DA SECRETARIA DE AGRICULTURA		5.000,00	5.000,00	430.000,00
20 605	Abastecimento		80.000,00	80.000,00	108.000,00
20 605 2007	ADEQUAÇÃO E QUALIFICAÇÃO DO SISTEMA DE ABASTECIMENTO		80.000,00	80.000,00	108.000,00
20 608	Promoção da Produção Agropecuária		120.000,00	120.000,00	196.000,00
20 608 2002	APOIO AO DESENVOLVIMENTO DO SETOR AGROPECUÁRIO		105.000,00	105.000,00	161.000,00
20 608 2003	APOIO AO DESENVOLVIMENTO DA AGRICULTURA FAMILIAR		10.000,00	10.000,00	18.000,00
20 608 2005	CAMPANHA DE VACINAÇÃO DO REBANHO BOVINO				6.000,00
20 608 2006	CONFERÊNCIA, EXPOSIÇÃO E FEIRAS		5.000,00	5.000,00	11.000,00
22	Indústria				25.000,00
22 661	Promoção Industrial		10.000,00	10.000,00	25.000,00
22 661 2201	PARQUE INDUSTRIAL DE TACAÍMBÓ		10.000,00	10.000,00	25.000,00
23	Comércio e Serviços				25.000,00
23 691	Promoção Comercial		10.000,00	10.000,00	21.000,00

# MUNICÍPIO DE TACAÍMBÓ

Av. Sebastião Clemente, S/N - Centro - 55.140-000 - Tacaimbó/ PE  
CNPJ: 10.091.601/0001-00



Usuário: Samira Pa trilha  
Chave de Autenticação  
1886-9334-216  
Página  
5 / 5

## Anexo 7 da Lei Nº 4.320/64 - Programa de Trabalho de Governo - Demonstrativo de Funções, Subfunções e Programas por Projetos e Atividades

Código	Especificação	Valores em R\$ - Período: Orçamento/2018		Total
		Não Orçamentária	Operação Especial	
23 691 2302	REVITALIZA - FEIRAS	10.000,00	11.000,00	21.000,00
25	Energia	10.000,00	217.000,00	227.000,00
25 752	Energia Elétrica	10.000,00	217.000,00	227.000,00
25 752 2501	ELETRIFICAÇÃO RURAL E ILUMINAÇÃO PÚBLICA	10.000,00	217.000,00	227.000,00
26	Transporte	120.000,00	12.000,00	132.000,00
26 451	Infra-Estrutura Urbana	65.000,00	12.000,00	77.000,00
26 451 2602	RODOVIAS E ESTRADAS VICINAIS	65.000,00	12.000,00	77.000,00
26 782	Transporte Rodoviário	55.000,00	12.000,00	67.000,00
26 782 2601	TERMINAIS DE TRANSPORTE E SINALIZAÇÃO URBANA	55.000,00	12.000,00	67.000,00
27	Desporto e Lazer	70.000,00	97.000,00	167.000,00
27 812	Desporto Comunitário	10.000,00	82.000,00	92.000,00
27 812 2701	PROMOVENDO O DESPORTO E O LAZER	10.000,00	82.000,00	92.000,00
27 812 2702	DESPORTO AMADOR	10.000,00	44.000,00	54.000,00
27 813	Lazer	60.000,00	15.000,00	75.000,00
27 813 2703	ACADEMIA DA CIDADE	60.000,00	15.000,00	75.000,00
28	Encargos Especiais	528.000,00	528.000,00	1.056.000,00
28 843	Serviço da Dívida Interna	203.000,00	203.000,00	406.000,00
28 843 0	Operações Especiais	203.000,00	203.000,00	406.000,00
28 846	Outros Encargos Especiais	325.000,00	325.000,00	650.000,00
28 846 0	Operações Especiais	325.000,00	325.000,00	650.000,00
99	Reserva de Contingência	1.479.000,00	1.479.000,00	2.958.000,00
99 999	Reserva de Contingência	1.479.000,00	1.479.000,00	2.958.000,00
99 999 403	GESTÃO DA SECRETARIA DE FINANÇAS	1.479.000,00	1.479.000,00	2.958.000,00
<b>Total</b>		<b>4.600.000,00</b>	<b>31.892.000,00</b>	<b>37.020.000,00</b>
<b>TOTAL GERAL</b>		<b>4.600.000,00</b>	<b>31.892.000,00</b>	<b>37.020.000,00</b>

Encargos Consolidados - Câmara Municipal de Tacaimbó, Prefeitura Municipal de Tacaimbó, Câmara Municipal de Tacaimbó, Câmara Municipal de Saúde de Tacaimbó, Fundo Municipal de Assistência Social de Tacaimbó, Fundo Municipal de Saúde de Tacaimbó, Fundo Municipal de Assistência Social de Tacaimbó, Conselho de Municípios do Agreste/Mata Sul - PE, Consórcio Público Intermunicipal do Agreste Pernambucano e Fronteiras

  
Tacaímbó, 25 de maio de 2018  
CPF: 028.896.344-00  
Prefeito Constitucional  
Tacaimbó-PE  
Câmara Municipal de Tacaimbó

**ALVARO ALCANTARA MARQUES DA SILVA**  
PREFEITO  
CPF: 028.896.344-00



**MUNICÍPIO DE TACAIBÓ**Av. Sebastião Clemente, S/N - Centro - 55.140-000 - Tacaimbó/ PE  
CNPJ: 10.091.601/0001-00

TACAIBÓ

Página  
1 / 5Chave de Autenticação  
1939-2597-722

Usuário: Samira Patriota

**Anexo 8 da Lei Nº 4.320/64 - Demonstrativo da Despesa por Funções, Subfunções e Programas, Conforme o Vínculo com os Recursos**

Valores em R\$ - Período: Orçamento/2021		Ordinário	Vinculado	Total
1	Legislativa	1.557.000,00		1.557.000,00
1 31	Ação Legislativa	1.557.000,00		1.557.000,00
1 31 1	APOIO AO LEGISLATIVO			
2	Judiciária	4.000,00		4.000,00
2 183	Informação e Inteligência	4.000,00		4.000,00
2 183 413	TACAIBÓ MAIS SEGURO	4.000,00		4.000,00
4	Administração	3.329.900,00		3.329.900,00
4 62	Defesa do Interesse Público no Processo Judiciário	27.000,00		27.000,00
4 62 406	ACESSO A JUSTIÇA	27.000,00		27.000,00
4 91	Defesa da Ordem Jurídica	8.000,00		8.000,00
4 91 407	JUSTIÇA E DEFESA SOCIAL	8.000,00		8.000,00
4 122	Administração Geral	3.086.200,00		3.086.200,00
4 122 401	GESTÃO SUPERIOR DO MUNICÍPIO	656.000,00		656.000,00
4 122 402	GESTÃO DA SECRETARIA DE ADMINISTRAÇÃO	1.593.200,00		1.593.200,00
4 122 403	GESTÃO DA SECRETARIA DE FINANÇAS	652.000,00		652.000,00
4 122 405	REESTRUTURAÇÃO DO CONTROLE INTERNO MUNICIPAL	2.000,00		2.000,00
4 122 408	APOIO A INSTITUIÇÕES SEM FINS LUCRATIVOS	2.000,00		2.000,00
4 122 409	APOIO AOS CONSELHEIROS MUNICIPAIS	13.000,00		13.000,00
4 122 411	GESTÃO ADMINISTRATIVA DO PATRIMÔNIO MUNICIPAL	67.000,00		67.000,00
4 122 412	GESTÃO DA SECRETARIA DE PROJETOS ESPECIAIS	17.000,00		17.000,00
4 122 413	TACAIBÓ MAIS SEGURO	6.000,00		6.000,00
4 122 414	INCLUSÃO DIGITAL	12.000,00		12.000,00
4 122 416	REQUALIFICAÇÃO E MODERNIZAÇÃO DO ATENDIMENTO AO PÚBLICO	6.000,00		6.000,00
4 122 417	GESTÃO ADMINISTRATIVA DO CONIAPE	24.000,00		24.000,00
4 122 419	CONSÓRCIOS E COOPERAÇÕES TÉCNICO-FINANCEIRAS COM ENTES FEDERADOS	24.000,00		24.000,00
4 122 490	GESTÃO ADMINISTRATIVA DO CONIAPE	45.700,00		45.700,00
4 123	Administração Financeira	45.700,00		45.700,00
4 123 410	PROMOÇÃO DO EQUILÍBRIO FISCAL	90.000,00		90.000,00
4 124	Controle Interno	90.000,00		90.000,00
4 124 405	REESTRUTURAÇÃO DO CONTROLE INTERNO MUNICIPAL	58.000,00		58.000,00
4 128	Formação de Recursos Humanos	45.000,00		45.000,00
4 128 405	REESTRUTURAÇÃO DO CONTROLE INTERNO MUNICIPAL	13.000,00		13.000,00
4 128 415	FORMAÇÃO E CAPACITAÇÃO DE RECURSOS HUMANOS	11.000,00		11.000,00
4 131	Comunicação Social	11.000,00		11.000,00
4 131 404	COMUNICAÇÃO INSTITUCIONAL E CERIMONIAL	4.000,00		4.000,00
4 695	Turismo	4.000,00		4.000,00
4 695 418	TACAIBÓ NO MAPA DO TURISMO	21.000,00		21.000,00
6	Segurança Pública	19.000,00		19.000,00
6 182	Defesa Civil	9.000,00		9.000,00
6 182 413	TACAIBÓ MAIS SEGURO	10.000,00		10.000,00
6 182 601	PARCERIA EM SEGURANÇA E DEFESA CIVIL	2.000,00		2.000,00
6 183	Informação e Inteligência	2.000,00		2.000,00
6 183 413	TACAIBÓ MAIS SEGURO	1.403.000,00	838.000,00	2.241.000,00
8	Assistência Social	650.000,00		650.000,00
8 122	Administração Geral	301.000,00		301.000,00
8 122 801	GESTÃO DA SECRETARIA DE AÇÃO SOCIAL	349.000,00		349.000,00
8 122 802	GESTÃO DA ASSISTÊNCIA SOCIAL	15.000,00		15.000,00
8 241	Assistência ao Idoso			

# MUNICÍPIO DE TACAIBÓ

Av. Sebastião Clemente, S/N - Centro - 55.140-000 - Tacaimbó/ PE  
CNPJ: 10.091.601/0001-00



Usuário: Samira Patrícia  
Chave de Autenticação  
1939-2597-722  
Página  
2 / 5

## Anexo 8 da Lei Nº 4.320/64 - Demonstrativo da Despesa por Funções, Subfunções e Programas, Conforme o Vínculo com os Recursos

Código	Especificação	Vinculado		Total
		Ordinário	Valores em R\$ - Período: Orçamento/2021	
8 241 803	FORTALECIMENTO DA REDE DE PROTEÇÃO SOCIAL BÁSICA	15.000,00	15.000,00	
8 242	Assistência ao Portador de Deficiência	5.000,00	9.000,00	
8 242 803	FORTALECIMENTO DA REDE DE PROTEÇÃO SOCIAL BÁSICA	4.000,00	9.000,00	
8 243	Assistência à Criança e ao Adolescente	239.000,00	324.000,00	
8 243 803	FORTALECIMENTO DA REDE DE PROTEÇÃO SOCIAL BÁSICA	33.000,00	52.000,00	
8 243 804	FORTALECIMENTO DA REDE DE PROTEÇÃO SOCIAL ESPECIAL	17.000,00	78.000,00	
8 243 807	APOIO AO CONSELHO TUTELAR	154.000,00	159.000,00	
8 243 808	REQUALIFICAÇÃO E MODERNIZAÇÃO DOS ÓRGÃOS MUNICIPAIS QUE COMPÕEM O SISTEMA ÚNICO DE ASSISTÊNCIA SOCIAL.	5.000,00	5.000,00	
8 243 813	GESTÃO ADMINISTRATIVA DO FUNDO MUNICIPAL DOS DIREITOS DA CRIANÇA E DO ADOLESCENTE	30.000,00	30.000,00	
8 244	Assistência Comunitária	477.000,00	1.226.000,00	
8 244 803	FORTALECIMENTO DA REDE DE PROTEÇÃO SOCIAL BÁSICA	82.000,00	392.000,00	
8 244 804	FORTALECIMENTO DA REDE DE PROTEÇÃO SOCIAL ESPECIAL	20.000,00	71.000,00	
8 244 805	GESTÃO DO SISTEMA ÚNICO DE ASSISTÊNCIA SOCIAL - SUAS	70.000,00	244.000,00	
8 244 806	ACESSUAS TRABALHO	10.000,00	28.000,00	
8 244 808	REQUALIFICAÇÃO E MODERNIZAÇÃO DOS ÓRGÃOS MUNICIPAIS QUE COMPÕEM O SISTEMA ÚNICO DE ASSISTÊNCIA SOCIAL.	20.000,00	115.000,00	
8 244 809	APOIO A ENTIDADES SEM FINS LUCRATIVOS	10.000,00	10.000,00	
8 244 810	PROMOVENDO O CONTROLE SOCIAL NA ASSISTÊNCIA	7.000,00	7.000,00	
8 244 811	REGATANDO A CIDADANIA	200.000,00	200.000,00	
8 244 812	ACESSO AO BPC	17.000,00	3.000,00	
8 244 814	ASSISTÊNCIA EMERGENCIAL ÀS VÍTIMAS DE CALAMIDADES	22.000,00	27.000,00	
8 244 815	PROMOVENDO A IGUALDADE DE GÊNERO	19.000,00	22.000,00	
8 244 816	CRIANÇA FELIZ/ PRIMEIRA INFÂNCIA	5.000,00	107.000,00	
8 306	Alimentação e Nutrição	5.000,00	5.000,00	
8 306 803	FORTALECIMENTO DA REDE DE PROTEÇÃO SOCIAL BÁSICA	12.000,00	12.000,00	
8 422	Direitos Individuais, Coletivos e Difusos	12.000,00	12.000,00	
8 477 815	PROMOVENDO A IGUALDADE DE GÊNERO	12.000,00	12.000,00	
10	Saúde	3.551.600,00	8.683.600,00	
10 122	Administração Geral	1.911.800,00	2.031.800,00	
10 122 1001	GESTÃO ADMINISTRATIVA DA SECRETARIA DE SAÚDE	394.000,00	394.000,00	
10 122 1002	PROGRAMA DE FORTALECIMENTO DA GESTÃO EM SAÚDE E CONTROLE SOCIAL	1.493.800,00	1.563.800,00	
10 122 1007	PROGRAMA FORTALECIMENTO DA GESTÃO DA VIGILÂNCIA EM SAÚDE		50.000,00	
10 122 1090	GESTÃO ADMINISTRATIVA DO NÚCLEO INTERMUNICIPAL EM SAÚDE - NIS		24.000,00	
10 301	Atenção Básica	421.500,00	4.535.500,00	
10 301 1003	FARMÁCIA COMUNITÁRIA NA ATENÇÃO BÁSICA	57.000,00	24.000,00	
10 301 1004	PROGRAMA DE FORTALECIMENTO DA GESTÃO DA ATENÇÃO BÁSICA	310.500,00	421.500,00	
10 301 1092	GESTÃO DOS SERVIÇOS DE SAÚDE DOS ENTES CONSORCIADOS PELO NIS - ATENÇÃO BÁSICA	54.000,00	57.000,00	
10 302	Assistência Hospitalar e Ambulatorial	898.500,00	3.807.500,00	
10 302 1005	PROGRAMA DE FORTALECIMENTO DA GESTÃO DA ATENÇÃO ESPECIALIZADA	542.500,00	608.000,00	
10 302 1093	GESTÃO DOS SERVIÇOS DE SAÚDE DOS ENTES CONSORCIADOS COM O NIS - ASSISTÊNCIA HOSPITALAR E AMBULATORIAL	356.000,00	1.502.500,00	
10 303	Suporte Profilático e Terapêutico	106.300,00	942.500,00	
10 303 1006	FARMÁCIA ESPECIALIZADA	106.300,00	560.000,00	
10 303 1094	PROGRAMA CONSORCIAL DE ASSISTÊNCIA FARMACÊUTICA BÁSICA		220.300,00	
10 304	Vigilância Sanitária	124.000,00	210.300,00	
10 304 1007	PROGRAMA FORTALECIMENTO DA GESTÃO DA VIGILÂNCIA EM SAÚDE	124.000,00	10.000,00	
10 305	Vigilância Epidemiológica	89.500,00	204.000,00	
10 305 1007	PROGRAMA FORTALECIMENTO DA GESTÃO DA VIGILÂNCIA EM SAÚDE	89.500,00	189.500,00	
12	Educação	2.607.000,00	13.117.000,00	
12 306	Alimentação e Nutrição	55.000,00	410.000,00	

*(Assinatura)*

# MUNICÍPIO DE TACAIMBÓ

Av. Sebastião Clemente, S/N - Centro - 55.140-000 - Tacaimbó/ PE  
 CNPJ: 10.091.601/0001-00



Página  
3 / 5

Chave de Autenticação  
1939-2597-722

Usuário: Samira Patriota

## Anexo 8 da Lei Nº 4.320/64 - Demonstrativo da Despesa por Funções, Subfunções e Programas, Conforme o Vínculo com os Recursos

		Valores em R\$ - Período: Orçamento / 2021	
Código	Especificação	Ordinário	Vinculado
			Total
12 306 1216	ALIMENTAÇÃO ESCOLAR DE QUALIDADE	55.000,00	410.000,00
12 361	Ensino Fundamental	2.425.000,00	11.551.000,00
12 361 1201	GESTÃO DA SECRETARIA DE EDUCAÇÃO E CULTURA	2.072.000,00	2.462.000,00
12 361 1202	TRANSPORTE ESCOLAR	158.000,00	400.000,00
12 361 1203	DINHEIRO DIRETO NA ESCOLA ( PDDE)	102.000,00	5.000,00
12 361 1204	MODERNIZAÇÃO E REQUALIFICAÇÃO DA REDE MUNICIPAL DE EDUCAÇÃO.	40.000,00	412.000,00
12 361 1206	EDUCAÇÃO BÁSICA DE QUALIDADE	4.000,00	8.219.000,00
12 361 1209	PRÓ-CONSELHO	13.000,00	4.000,00
12 361 1210	NOVAS TECNOLOGIAS NA OFERTA DO ENSINO	14.000,00	13.000,00
12 361 1212	APOIO À QUALIFICAÇÃO PROFISSIONAL DE PROFESSORES DA EDUCAÇÃO BÁSICA.	10.000,00	14.000,00
12 361 1213	ASSISTÊNCIA AO ESTUDANTE CARENTE	7.000,00	7.000,00
12 361 1215	OLIMPIADA MUNICIPAL DE MATEMÁTICA E LÍNGUA PORTUGUESA	5.000,00	5.000,00
12 361 1217	APOIO ÀS INSTITUIÇÕES EDUCACIONAIS SEM FINS LUCRATIVOS	10.000,00	220.000,00
12 362	Ensino Médio	10.000,00	220.000,00
12 362 1202	TRANSPORTE ESCOLAR	20.000,00	20.000,00
12 363	Ensino Profissional	20.000,00	20.000,00
12 363 1211	ENSINO TÉCNICO PROFISSIONALIZANTE	14.000,00	14.000,00
12 364	Ensino Superior	14.000,00	14.000,00
12 364 1207	TRANSPORTE ESCOLAR UNIVERSITÁRIO	50.000,00	774.000,00
12 365	Educação Infantil	20.000,00	20.000,00
12 365 1202	TRANSPORTE ESCOLAR	50.000,00	824.000,00
12 365 1206	EDUCAÇÃO BÁSICA DE QUALIDADE	11.000,00	20.000,00
12 365 1208	PROINFÂNCIA	11.000,00	679.000,00
12 366	Educação de Jovens e Adultos	11.000,00	125.000,00
12 366 1206	EDUCAÇÃO BÁSICA DE QUALIDADE	27.000,00	56.000,00
12 366 1214	EDUCAÇÃO DE JOVENS E ADULTOS	22.000,00	25.000,00
12 367	Educação Especial	22.000,00	31.000,00
12 367 1205	EDUCAÇÃO ESPECIAL	449.000,00	22.000,00
13	Cultura		879.000,00
13 122	Administração Geral	430.000,00	30.000,00
13 122 1301	AÇÕES CULTURAIS E TURÍSTICAS	30.000,00	30.000,00
13 392	Difusão Cultural	449.000,00	849.000,00
13 392 1301	AÇÕES CULTURAIS E TURÍSTICAS	327.000,00	727.000,00
13 392 2706	PROMOVENDO A CULTURA	122.000,00	122.000,00
14	Direitos da Cidadania	54.000,00	104.000,00
14 333	Empregabilidade	7.000,00	7.000,00
14 333 1402	PRIMEIRO EMPREGO	7.000,00	7.000,00
14 422	Direitos Individuais, Coletivos e Difusos	47.000,00	97.000,00
14 422 1401	CASA DA JUVENTUDE	47.000,00	97.000,00
15	Urbanismo	2.224.000,00	3.014.000,00
15 122	Administração Geral	1.724.000,00	1.874.000,00
15 122 1501	GESTÃO ADMINISTRATIVA DA SECRETARIA DE OBRAS E VIAÇÃO	1.724.000,00	1.874.000,00
15 451	Infra-Estrutura Urbana	386.000,00	1.026.000,00
15 451 402	GESTÃO DA SECRETARIA DE ADMINISTRAÇÃO	332.000,00	332.000,00
15 451 1502	REVITALIZA - CONVIVÊNCIA	24.000,00	24.000,00
15 451 1503	MODERNIZAÇÃO E AMPLIAÇÃO DOS SERVIÇOS PÚBLICOS	5.000,00	5.000,00
15 451 1504	REVITALIZA - INFRAESTRUTURA	25.000,00	665.000,00
15 452	Serviços Urbanos	114.000,00	114.000,00



# MUNICÍPIO DE TACAIBÓ

Av. Sebastião Clemente, S/N - Centro - 55.140-000 - Tacaimbó/ PE  
CNPJ: 10.091.601/0001-00



Usuário: Samira Patriota

Chave de Autenticação  
1939-2597-772

Página  
4 / 5

## Anexo 8 da Lei Nº 4.320/64 - Demonstrativo da Despesa por Funções, Subfunções e Programas, Conforme o Vínculo com os Recursos

		Valores em R\$ - Período: Orçamento / 2021	
Código	Especificação	Ordinário	Vinculado
15 452 1503	MODERNIZAÇÃO E AMPLIAÇÃO DOS SERVIÇOS PÚBLICOS	50.000,00	50.000,00
15 452 1504	REVITALIZA - INFRAESTRUTURA	19.000,00	19.000,00
15 452 1505	DESENVOLVIMENTO URBANO	22.000,00	22.000,00
15 452 2502	GESTÃO DO NÚCLEO INTERMUNICIPAL DE ILUMINAÇÃO PÚBLICA - NIIP	23.000,00	23.000,00
16	Habitação	20.000,00	50.000,00
16 482	Habitação Urbana	20.000,00	50.000,00
16 482 1601	HABITAÇÃO POPULAR	20.000,00	50.000,00
17	Saneamento	245.000,00	150.000,00
17 512	Saneamento Básico Urbano	245.000,00	150.000,00
17 512 402	GESTÃO DA SECRETARIA DE ADMINISTRAÇÃO	205.000,00	
17 512 1701	SANEAMENTO BÁSICO RURAL SIMPLIFICADO	20.000,00	50.000,00
17 512 1702	SANEAMENTO BÁSICO URBANO	20.000,00	100.000,00
18	Gestão Ambiental	139.500,00	120.000,00
18 452	Serviços Urbanos	46.500,00	46.500,00
18 452 1803	RESÍDUOS SÓLIDOS	23.500,00	23.500,00
18 452 1804	PROGRAMA CONSORCIAL DE ENGENHARIA, SANEAMENTO BÁSICO E MEIO AMBIENTE - NIESMA	23.000,00	23.000,00
18 541	Preservação e Conservação Ambiental	16.000,00	100.000,00
18 541 1801	PRESERVAÇÃO E CONSERVAÇÃO AMBIENTAL	11.000,00	100.000,00
18 541 1802	RECICLAGEM E TRATAMENTO DE RESÍDUOS SÓLIDOS	5.000,00	
18 543	Recuperação de Áreas Degradadas	54.000,00	54.000,00
18 543 1802	RECICLAGEM E TRATAMENTO DE RESÍDUOS SÓLIDOS	23.000,00	20.000,00
18 544	Recursos Hídricos	23.000,00	20.000,00
18 544 1703	CONVIVÊNCIA COM A ESTIAGEM	32.000,00	
19	Ciência e Tecnologia	8.000,00	8.000,00
19 126	Tecnologia da Informação	8.000,00	8.000,00
19 126 1901	INCLUSÃO DIGITAL	24.000,00	
19 573	Difusão do Conhecimento Científico e Tecnológico	24.000,00	
19 573 414	INCLUSÃO DIGITAL	24.000,00	
20	Agricultura	564.000,00	170.000,00
20 122	Administração Geral	430.000,00	430.000,00
20 122 2001	GESTÃO DA SECRETARIA DE AGRICULTURA	430.000,00	
20 605	Abastecimento	38.000,00	70.000,00
20 605 2007	ADEQUAÇÃO E QUALIFICAÇÃO DO SISTEMA DE ABASTECIMENTO	38.000,00	70.000,00
20 608	Promoção da Produção Agropecuária	96.000,00	100.000,00
20 608 2002	APOIO AO DESENVOLVIMENTO DO SETOR AGROPECUÁRIO	61.000,00	100.000,00
20 608 2003	APOIO AO DESENVOLVIMENTO DA AGRICULTURA FAMILIAR	18.000,00	
20 608 2005	CAMPANHA DE VACINAÇÃO DO REBANHO BOVINO	6.000,00	
20 608 2006	CONFERÊNCIA, EXPOSIÇÃO E FEIRAS	11.000,00	
22	Indústria	25.000,00	25.000,00
22 661	Promoção Industrial	25.000,00	25.000,00
22 661 2201	PARQUE INDUSTRIAL DE TACAIBÓ	25.000,00	
23	Comércio e Serviços	21.000,00	21.000,00
23 691	Promoção Comercial	21.000,00	21.000,00
23 691 2302	REVITALIZA - FEIRAS	227.000,00	
25	Energia	227.000,00	227.000,00
25 752	Energia Elétrica	227.000,00	227.000,00
25 752 2501	ELETRIFICAÇÃO RURAL E ILUMINAÇÃO PÚBLICA	227.000,00	
26	Transporte	27.000,00	105.000,00
			132.000,00

*(Assinatura)*

# MUNICÍPIO DE TACAIBÓ

Av. Sebastião Clemente, S/N - Centro - 55.140-000 - Tacaimbó/ PE  
CNPJ: 10.091.601/0001-00

TACAIBÓ

Página  
5 / 5

Chave de Autenticação  
1939-2597-722

Usuário: Samira Fabrieta

## Anexo 8 da Lei Nº 4.320/64 - Demonstrativo da Despesa por Funções, Subfunções e Programas, Conforme o Vínculo com os Recursos

		Valores em R\$ - Período: Orçamento / 2021	
Código	Especificação	Ordinário	Vinculado
			<b>Total</b>
26 451	Infra-Estrutura Urbana	22.000,00	55.000,00
26 451 2602	RODOVIAS E ESTRADAS VICINAIS	22.000,00	55.000,00
26 782	Transporte Rodoviário	5.000,00	50.000,00
26 782 2601	TERMINAIS DE TRANSPORTE E SINALIZAÇÃO URBANA	5.000,00	50.000,00
27	Desporto e Lazer	117.000,00	167.000,00
27 812	Desporto Comunitário	92.000,00	92.000,00
27 812 2701	PROMOVENDO O DESPORTO E O LAZER	54.000,00	54.000,00
27 812 2702	DESPORTO AMADOR	38.000,00	38.000,00
27 813	Lazer	25.000,00	75.000,00
27 813 2703	ACADEMIA DA CIDADE	25.000,00	75.000,00
28	Encargos Especiais	519.000,00	528.000,00
28 843	Serviço da Dívida Interna	203.000,00	203.000,00
28 843 0	Operações Especiais	203.000,00	203.000,00
28 846	Outros Encargos Especiais	316.000,00	325.000,00
28 846 0	Operações Especiais	316.000,00	325.000,00
99	Reserva de Contingência	1.479.000,00	1.479.000,00
99 999	Reserva de Contingência	1.479.000,00	1.479.000,00
99 999 403	GESTÃO DA SECRETARIA DE FINANÇAS	1.479.000,00	1.479.000,00
<b>Total</b>		<b>18.616.000,00</b>	<b>18.404.000,00</b>
<b>TOTAL GERAL</b>		<b>18.616.000,00</b>	<b>37.020.000,00</b>

Entidades Consolidadas: Câmara Municipal de Tacaimbó, Prefeitura Municipal de Tacaimbó (Dados externos até 2018), Fundo Municipal de Saúde de Tacaimbó, Fundo Municipal de Assistência Social de Tacaimbó, Consórcio de Municípios do Agreste/Mata Sul - PE, Consórcio Público Intermunicipal do Agreste Pernambuco e Fronteiras

  
ALVARO ALCANTARA MARQUES DA SILVA  
CPF: 028.896.344-00  
Prefeitura Municipal de Tacaimbó

**ALVARO ALCANTARA MARQUES DA SILVA**

PREFEITO  
CPF: 028.896.344-00

**Anexo 9 da Lei Nº 4.320/64 - Demonstrativo da Despesa por Órgãos e Funções**

Valores em R\$ - Período: Orçamento/2021						
Órgão	Unidade Orçamentária	Legislativa	Judiciária	Essencial à Justiça	Administração	Defesa Nacional
10000 - PODER LEGISLATIVO	10001 - PODER LEGISLATIVO	1.557.000,00			71.000,00	
11000 - SECRETARIA DE PROJETOS ESPECIAIS	11001 - SECRETARIA DE PROJETOS ESPECIAIS	1.557.000,00			71.000,00	
21000 - PODER EXECUTIVO	21001 - GABINETE DO PREFEITO		4.000,00		794.000,00	
31000 - SECRETARIA DE ADMINISTRAÇÃO	31001 - DIRETORIA DE PESSOAL E SERVIÇOS GERAIS		4.000,00		1.767.200,00	
41000 - SECRETARIA DE FINANÇAS	41004 - CONSORCIO INTERMUNICIPAL DO AGRESTE PERNAMBUCANO E FRONTEIRAS - RATEIO				1.743.200,00	
	41001 - DEPARTAMENTO DE CONTABILIDADE E TESOURARIA				24.000,00	
	41002 - DEPARTAMENTO DE TRIBUTAÇÃO E FISCALIZAÇÃO				697.700,00	
	<b>Total</b>	<b>1.557.000,00</b>	<b>4.000,00</b>		<b>3.329.900,00</b>	



# MUNICÍPIO DE TACAIMBÓ

Av. Sebastião Clemente, S/N - Centro - 55.140-000 - Tacaimbó/ PE  
CNPJ: 10.091.607/0001-00



SECRETARIA DE  
**TACAIMBÓ**  
GOVERNOS

Usuário: Samira Patriota

Chave de Autenticação  
7020-0322-945

Página  
2 / 6

## Anexo 9 da Lei Nº 4.320/64 - Demonstrativo da Despesa por Órgãos e Funções

Valores em R\$ - Período: Orçamento / 2021

Órgão	Segurança Pública	Relações Exteriores	Assistência Social	Previdência Social	Saúde
<b>Unidade Orçamentária</b>					
31000 - SECRETARIA DE ADMINISTRAÇÃO	21.000,00				
31001 - DIRETORIA DE PESSOAL E SERVIÇOS GERAIS	21.000,00				24.000,00
31004 - CONSÓRCIO INTERMUNICIPAL DO AGRESTE PERNAMBUCANO E FRONTEIRAS - RATEIO					1.178.000,00
31005 - CONSÓRCIO INTERMUNICIPAL DO AGRESTE PERNAMBUCANO E FRONTEIRAS - PROGRAMA					7481.600,00
61000 - SECRETARIA DE SAÚDE					370.000,00
61001 - DEPARTAMENTO DE SAÚDE			2.241.000,00		7.111.600,00
61002 - FUNDO MUNICIPAL DE SAÚDE (ENTIDADE SUPERVISIONADA)			301.000,00		
81000 - SECRETARIA DE AÇÃO SOCIAL					
81001 - DEPARTAMENTO DE AÇÃO SOCIAL			1.746.000,00		
81002 - FUNDO MUNICIPAL DE AÇÃO SOCIAL (ENTIDADE SUPERVISIONADA)			194.000,00		
81003 - FUNDO DOS DIREITOS DA CRIANÇA E DO ADOLESCENTE					
<b>Total</b>	<b>21.000,00</b>		<b>2.241.000,00</b>		<b>8.683.600,00</b>

*G. A. A. A.*



# MUNICÍPIO DE TACAIMBÓ

Av. Sebastião Clemente, S/N - Centro - 55.140-000 - Tacaimbó/ PE  
CNPJ: 10.091.601/0001-00



Página  
3 / 6

Chave de Autenticação  
2020-0322-945

Usuário: Samira Patriota

## Anexo 9 da Lei Nº 4.320/64 - Demonstrativo da Despesa por Órgãos e Funções

Órgão	Unidade Orcamentária	Trabalho	Educação	Cultura	Direitos da Cidadania	Urbanismo	Valores em R\$ - Período: Orçamento/2021		
31000 - SECRETARIA DE ADMINISTRAÇÃO						355.000,00			
31003 - FUNDO MUNICIPAL - FEM						332.000,00			
31004 - CONSORCIO INTERMUNICIPAL DO AGRESTE PERNAMBUCANO E FRONTEIRAS - RATEIO						12.000,00			
31005 - CONSORCIO INTERMUNICIPAL DO AGRESTE PERNAMBUCANO E FRONTEIRAS - PROGRAMA						11.000,00			
51000 - SECRETARIA DE EDUCACAO E CULTURA			13.117.000,00						
51001 - DEPARTAMENTO DE ENSINO FUNDAMENTAL			4.202.000,00						
51002 - DEPARTAMENTO DE CULTURA E ESPORTES			8.915.000,00	879.000,00	104.000,00				
51003 - FUNDO DE MANUTENÇÃO E DESENVOLVIMENTO DA EDUCACAO BÁSICA E DE VALORIZACAO DOS PROFISSIONAIS DE EDUCACAO									
71000 - SECRETARIA DE OBRAS E VIACAO									
71001 - DEPARTAMENTO DE OBRAS E SERVIÇOS PÚBLICOS									
<b>Total</b>							<b>13.117.000,00</b>	<b>879.000,00</b>	<b>104.000,00</b>
							<b>2.659.000,00</b>	<b>2.659.000,00</b>	<b>3.014.000,00</b>



**Anexo 9 da Lei Nº 4.320/64 - Demonstrativo da Despesa por Órgãos e Funções**

Valores em R\$ - Período: Orçamento/ 2021

Órgão	Unidade Orçamentária	Habituação	Saneamento	Gestão Ambiental	Ciência e Tecnologia	Agricultura
11000 - SECRETARIA DE PROJETOS ESPECIAIS	11001 - SECRETARIA DE PROJETOS ESPECIAIS				24.000,00	
31000 - SECRETARIA DE ADMINISTRAÇÃO	31001 - DIRETORIA DE PESSOAL E SERVIÇOS GERAIS		205.000,00		24.000,00	
	31003 - FUNDO MUNICIPAL - FEM				8.000,00	
	31004 - CONSORCIO INTERMUNICIPAL DO AGRESTE PERNAMBUCANO E FRONTEIRAS - RATEIO			12.000,00		
	31005 - CONSORCIO INTERMUNICIPAL DO AGRESTE PERNAMBUCANO E FRONTEIRAS - PROGRAMA	70.000,00	190.000,00	11.000,00		
71000 - SECRETARIA DE OBRAS E VIATAÇÃO	71001 - DEPARTAMENTO DE OBRAS E SERVIÇOS PÚBLICOS	70.000,00	190.000,00	23.500,00		
91000 - SECRETARIA DE AGRICULTURA	91001 - DEPARTAMENTO DE AGRICULTURA			23.500,00		
				213.000,00		734.000,00
				213.000,00		734.000,00
	<b>Total</b>	<b>70.000,00</b>	<b>395.000,00</b>	<b>259.500,00</b>	<b>32.000,00</b>	<b>734.000,00</b>

*(Assinatura)*

# MUNICÍPIO DE TACAIBÓ

Av. Sebastião Clemente, S/N - Centro - 55.140-000 - Tacaimbó/ PE  
CNPJ: 10.091.601/0001-00



TACAIBÓ  
PERNAMBUCO

Página  
5 / 6

Chave de Autenticação  
2020-032-945

Usuário: Samira Patriota

## Anexo 9 da Lei Nº 4.320/64 - Demonstrativo da Despesa por Órgãos e Funções

Valores em R\$ - Período: Orçamento/2021

Órgão	Unidade Orçamentária	Organização Agrária	Indústria	Comércio e Serviços	Comunicações	Energia
71000	SECRETARIA DE OBRAS E VIACÃO		20.000,00	21.000,00		227.000,00
71001	DEPARTAMENTO DE OBRAS E SERVIÇOS PÚBLICOS		20.000,00	21.000,00		227.000,00
91000	SECRETARIA DE AGRICULTURA		5.000,00			
91001	DEPARTAMENTO DE AGRICULTURA		5.000,00			
	<b>Total</b>		<b>25.000,00</b>	<b>21.000,00</b>		<b>227.000,00</b>



# MUNICÍPIO DE TACAIBÓ

Av. Sebastião Clemente, S/N - Centro - 55.140-000 - Tacaimbó/ PE  
CNPJ: 10.091.601/0001-00



Página  
6 / 6

Chave de Autenticação  
2020-0322-945

Usuário: Samira Patriota

## Anexo 9 da Lei Nº 4.320/64 - Demonstrativo da Despesa por Órgãos e Funções

Órgão	Unidade Orçamentária	Transporte	Desporto e Lazer	Encargos Especiais	Reserva de Contingência	Total
10000	- PODER LEGISLATIVO					1.557.000,00
10001	- PODER LEGISLATIVO					1.557.000,00
11000	- SECRETARIA DE PROJETOS ESPECIAIS					95.000,00
11001	- SECRETARIA DE PROJETOS ESPECIAIS					95.000,00
21000	- PODER EXECUTIVO					794.000,00
21001	- GABINETE DO PREFEITO					794.000,00
31000	- SECRETARIA DE ADMINISTRAÇÃO					3.585.200,00
31001	- DIRETORIA DE PESSOAL E SERVIÇOS GERAIS					1.776.200,00
31003	- FUNDO MUNICIPAL - FEM					537.000,00
31004	- CONSÓRCIO INTERMUNICIPAL DO AGRESTE PERNAMBUCANO E FRONTEIRAS - RATEIO					72.000,00
31005	- CONSÓRCIO INTERMUNICIPAL DO AGRESTE PERNAMBUCANO E FRONTEIRAS - PROGRAMA					1.200.000,00
41000	- SECRETARIA DE FINANÇAS					2.694.700,00
41001	- DEPARTAMENTO DE CONTABILIDADE E TESOURARIA					2.673.700,00
41002	- DEPARTAMENTO DE TRIBUTAÇÃO E FISCALIZAÇÃO					21.000,00
51000	- SECRETARIA DE EDUCAÇÃO E CULTURA					14.267.000,00
51001	- DEPARTAMENTO DE ENSINO FUNDAMENTAL					4.202.000,00
51002	- DEPARTAMENTO DE CULTURA E ESPORTES					1.150.000,00
51003	- FUNDO DE MANUTENÇÃO E DESENVOLVIMENTO DA EDUCAÇÃO BÁSICA E DE VALORIZAÇÃO DOS PROFISSIONAIS DE EDUCAÇÃO		167.000,00		1.479.000,00	1.637.000,00
71000	- SECRETARIA DE OBRAS E VIAÇÃO	132.000,00				132.000,00
71001	- DEPARTAMENTO DE OBRAS E SERVIÇOS PÚBLICOS	132.000,00				132.000,00
91000	- SECRETARIA DE AGRICULTURA					7.487.600,00
91001	- DEPARTAMENTO DE AGRICULTURA					7.487.600,00
61000	- SECRETARIA DE SAÚDE					370.000,00
61001	- DEPARTAMENTO DE SAÚDE					370.000,00
61002	- FUNDO MUNICIPAL DE SAÚDE (ENTIDADE SUPERVISIONADA)					7.117.600,00
81000	- SECRETARIA DE AÇÃO SOCIAL			6.000,00		2.245.000,00
81001	- DEPARTAMENTO DE AÇÃO SOCIAL			6.000,00		301.000,00
81002	- FUNDO MUNICIPAL DE AÇÃO SOCIAL (ENTIDADE SUPERVISIONADA)					1.750.000,00
81003	- FUNDO DOS DIREITOS DA CRIANÇA E DO ADOLESCENTE			4.000,00		194.000,00
<b>Total</b>		<b>132.000,00</b>	<b>167.000,00</b>	<b>528.000,00</b>	<b>1.479.000,00</b>	<b>37.020.000,00</b>

### Resumo

**37.020.000,00**  
**37.020.000,00**

### Total das Funções

**TOTAL GERAL**

Entidades Consolidadas: Câmara Municipal de Tacaimbó, Prefeitura Municipal de Tacaimbó, Câmara Municipal de Tacaimbó (Dados externos até 2018), Fundo Municipal de Saúde de Tacaimbó, Fundo Municipal de Assistência Social de Tacaimbó, Consórcio de Municípios do Agreste/Mata Sul - PE, Consórcio Público Intermunicipal do Agreste Pernambuco e Fronteiras

# Prefeitura Municipal de Tacaimbó

Av. Sebastião Clemente, S/N - Centro - 55.140-000 - Tacaimbó/ PE  
CNPJ: 10.091.601/0001-00



Usuário: Samira Patriota  
Chave de Autenticação: 2241-0027-279  
Página: 1 / 79

## ANEXO DE COMPATIBILIDADE ENTRE PPA E LOA

		PPA 2018 - 2021 - Valores em R\$					Total
		2018	2019	2020	2021	2021	Total
		Valor global					
<b>Unidade Gestora:</b>	<b>4 - Câmara Municipal de Tacaimbó</b>	<b>0,00</b>	<b>1.406.000,00</b>	<b>1.534.000,00</b>	<b>1.557.000,00</b>	<b>1.557.000,00</b>	<b>6.054.000,00</b>
<b>Unidade Orçamentária:</b>	<b>10001 - PODER LEGISLATIVO</b>	<b>0,00</b>	<b>1.406.000,00</b>	<b>1.534.000,00</b>	<b>1.557.000,00</b>	<b>1.557.000,00</b>	<b>6.054.000,00</b>
<b>Função:</b>	1 - Legislativa	0,00	1.406.000,00	1.534.000,00	1.557.000,00	1.557.000,00	6.054.000,00
<b>Subfunção:</b>	31 - Ação Legislativa	0,00	1.406.000,00	1.534.000,00	1.557.000,00	1.557.000,00	6.054.000,00
<b>Programa:</b>	1 - APOIO AO LEGISLATIVO	0,00	1.406.000,00	1.534.000,00	1.557.000,00	1.557.000,00	6.054.000,00
<b>Ação:</b>	1.85 - CONSTRUÇÃO, REFORMA E/OU AMPLIAÇÃO DA ÁREA FÍSICA	0,00	20.000,00	20.000,00	20.000,00	20.000,00	80.000,00
	<b>1 - 4.4.90.51.00</b>	<b>0,00</b>	<b>20.000,00</b>	<b>20.000,00</b>	<b>20.000,00</b>	<b>20.000,00</b>	<b>80.000,00</b>
	1 - MSC - 1.001.0000 - RECURSOS PRÓPRIOS	0,00	20.000,00	20.000,00	20.000,00	20.000,00	80.000,00
<b>Ação:</b>	1.86 - AQUISIÇÃO DE VEÍCULOS, MÓVEIS E EQUIPAMENTOS DIVERSOS	0,00	5.000,00	15.000,00	15.000,00	15.000,00	50.000,00
	<b>2 - 4.4.90.52.00</b>	<b>0,00</b>	<b>5.000,00</b>	<b>15.000,00</b>	<b>15.000,00</b>	<b>15.000,00</b>	<b>50.000,00</b>
	1 - MSC - 1.001.0000 - RECURSOS PRÓPRIOS	0,00	5.000,00	15.000,00	15.000,00	15.000,00	50.000,00
<b>Ação:</b>	2.145 - GESTÃO DE PESSOAL DO PODER LEGISLATIVO	0,00	203.000,00	270.000,00	250.000,00	250.000,00	973.000,00
	<b>3 - 3.1.90.04.00</b>	<b>0,00</b>	<b>5.000,00</b>	<b>5.000,00</b>	<b>5.000,00</b>	<b>5.000,00</b>	<b>20.000,00</b>
	1 - MSC - 1.001.0000 - RECURSOS PRÓPRIOS	0,00	5.000,00	5.000,00	5.000,00	5.000,00	20.000,00
	<b>5 - 3.1.90.11.00</b>	<b>0,00</b>	<b>162.000,00</b>	<b>170.000,00</b>	<b>170.000,00</b>	<b>170.000,00</b>	<b>672.000,00</b>
	1 - MSC - 1.001.0000 - RECURSOS PRÓPRIOS	0,00	162.000,00	170.000,00	170.000,00	170.000,00	672.000,00
	<b>6 - 3.1.90.13.00</b>	<b>0,00</b>	<b>36.000,00</b>	<b>45.000,00</b>	<b>25.000,00</b>	<b>25.000,00</b>	<b>131.000,00</b>
	1 - MSC - 1.001.0000 - RECURSOS PRÓPRIOS	0,00	36.000,00	45.000,00	25.000,00	25.000,00	131.000,00
	<b>932 - 3.3.90.93.00</b>	<b>0,00</b>	<b>0,00</b>	<b>50.000,00</b>	<b>50.000,00</b>	<b>50.000,00</b>	<b>150.000,00</b>
	1 - MSC - 1.001.0000 - RECURSOS PRÓPRIOS	0,00	0,00	50.000,00	50.000,00	50.000,00	150.000,00
<b>Ação:</b>	2.146 - MANUTENÇÃO DAS ATIVIDADES DO PODER LEGISLATIVO	0,00	248.000,00	288.000,00	330.000,00	330.000,00	1.196.000,00
	<b>7 - 3.3.50.41.00</b>	<b>0,00</b>	<b>2.000,00</b>	<b>2.000,00</b>	<b>2.000,00</b>	<b>2.000,00</b>	<b>8.000,00</b>
	1 - MSC - 1.001.0000 - RECURSOS PRÓPRIOS	0,00	2.000,00	2.000,00	2.000,00	2.000,00	8.000,00
	<b>9 - 3.3.90.14.00</b>	<b>0,00</b>	<b>18.000,00</b>	<b>18.000,00</b>	<b>30.000,00</b>	<b>30.000,00</b>	<b>96.000,00</b>
	1 - MSC - 1.001.0000 - RECURSOS PRÓPRIOS	0,00	18.000,00	18.000,00	30.000,00	30.000,00	96.000,00
	<b>10 - 3.3.90.30.00</b>	<b>0,00</b>	<b>15.000,00</b>	<b>15.000,00</b>	<b>15.000,00</b>	<b>15.000,00</b>	<b>60.000,00</b>
	1 - MSC - 1.001.0000 - RECURSOS PRÓPRIOS	0,00	15.000,00	15.000,00	15.000,00	15.000,00	60.000,00
	<b>11 - 3.3.90.33.00</b>	<b>0,00</b>	<b>2.000,00</b>	<b>2.000,00</b>	<b>2.000,00</b>	<b>2.000,00</b>	<b>8.000,00</b>
	1 - MSC - 1.001.0000 - RECURSOS PRÓPRIOS	0,00	2.000,00	2.000,00	2.000,00	2.000,00	8.000,00
	<b>12 - 3.3.90.35.00</b>	<b>0,00</b>	<b>20.000,00</b>	<b>20.000,00</b>	<b>50.000,00</b>	<b>50.000,00</b>	<b>140.000,00</b>
	1 - MSC - 1.001.0000 - RECURSOS PRÓPRIOS	0,00	20.000,00	20.000,00	50.000,00	50.000,00	140.000,00
	<b>13 - 3.3.90.36.00</b>	<b>0,00</b>	<b>40.000,00</b>	<b>50.000,00</b>	<b>70.000,00</b>	<b>70.000,00</b>	<b>230.000,00</b>
	1 - MSC - 1.001.0000 - RECURSOS PRÓPRIOS	0,00	40.000,00	50.000,00	70.000,00	70.000,00	230.000,00
	<b>14 - 3.3.90.39.00</b>	<b>0,00</b>	<b>140.000,00</b>	<b>170.000,00</b>	<b>150.000,00</b>	<b>150.000,00</b>	<b>610.000,00</b>
	1 - MSC - 1.001.0000 - RECURSOS PRÓPRIOS	0,00	140.000,00	170.000,00	150.000,00	150.000,00	610.000,00
	<b>648 - 3.3.90.47.00</b>	<b>0,00</b>	<b>8.000,00</b>	<b>8.000,00</b>	<b>8.000,00</b>	<b>8.000,00</b>	<b>32.000,00</b>
	1 - MSC - 1.001.0000 - RECURSOS PRÓPRIOS	0,00	8.000,00	8.000,00	8.000,00	8.000,00	32.000,00



# Prefeitura Municipal de Tacaimbó

Av. Sebastião Clemente, S/N - Centro - 55.140-000 - Tacaimbó/ PE  
CNPJ: 10.091.601/0001-00



Página  
2 / 79

Chave de Autenticação  
2241-0027-279

Usuário: Samira Patriota

## ANEXO DE COMPATIBILIDADE ENTRE PPA E LOA

		PPA 2018 - 2021 - Valores em R\$					Total
		2018	2019	2020	2021		
		Valor global					
	<b>15 - 3.3.90.92.00</b>	<b>0,00</b>	<b>3.000,00</b>	<b>3.000,00</b>	<b>3.000,00</b>	<b>3.000,00</b>	<b>12.000,00</b>
	1 - MSC - 1.001.0000 - RECURSOS PRÓPRIOS	0,00	3.000,00	3.000,00	3.000,00	3.000,00	12.000,00
Ação:	2.147 - MANUTENÇÃO DOS VEREADORES	0,00	918.000,00	929.000,00	930.000,00	930.000,00	3.707.000,00
	<b>16 - 3.1.90.11.00</b>	<b>0,00</b>	<b>720.000,00</b>	<b>720.000,00</b>	<b>700.000,00</b>	<b>700.000,00</b>	<b>2.840.000,00</b>
	1 - MSC - 1.001.0000 - RECURSOS PRÓPRIOS	0,00	720.000,00	720.000,00	700.000,00	700.000,00	2.840.000,00
	<b>17 - 3.1.90.13.00</b>	<b>0,00</b>	<b>160.000,00</b>	<b>160.000,00</b>	<b>180.000,00</b>	<b>180.000,00</b>	<b>680.000,00</b>
	1 - MSC - 1.001.0000 - RECURSOS PRÓPRIOS	0,00	160.000,00	160.000,00	180.000,00	180.000,00	680.000,00
	<b>592 - 3.3.90.14.00</b>	<b>0,00</b>	<b>5.000,00</b>	<b>12.000,00</b>	<b>10.000,00</b>	<b>10.000,00</b>	<b>37.000,00</b>
	1 - MSC - 1.001.0000 - RECURSOS PRÓPRIOS	0,00	5.000,00	12.000,00	10.000,00	10.000,00	37.000,00
	<b>18 - 3.3.90.93.00</b>	<b>0,00</b>	<b>33.000,00</b>	<b>37.000,00</b>	<b>40.000,00</b>	<b>40.000,00</b>	<b>150.000,00</b>
	1 - MSC - 1.001.0000 - RECURSOS PRÓPRIOS	0,00	33.000,00	37.000,00	40.000,00	40.000,00	150.000,00
Ação:	2.148 - DIVULGAÇÃO DE ATOS DO PODER LEGISLATIVO	0,00	4.000,00	4.000,00	4.000,00	4.000,00	16.000,00
	<b>20 - 3.3.90.30.00</b>	<b>0,00</b>	<b>1.000,00</b>	<b>1.000,00</b>	<b>1.000,00</b>	<b>1.000,00</b>	<b>4.000,00</b>
	1 - MSC - 1.001.0000 - RECURSOS PRÓPRIOS	0,00	1.000,00	1.000,00	1.000,00	1.000,00	4.000,00
	<b>21 - 3.3.90.36.00</b>	<b>0,00</b>	<b>1.000,00</b>	<b>1.000,00</b>	<b>1.000,00</b>	<b>1.000,00</b>	<b>4.000,00</b>
	1 - MSC - 1.001.0000 - RECURSOS PRÓPRIOS	0,00	1.000,00	1.000,00	1.000,00	1.000,00	4.000,00
	<b>22 - 3.3.90.39.00</b>	<b>0,00</b>	<b>1.000,00</b>	<b>1.000,00</b>	<b>1.000,00</b>	<b>1.000,00</b>	<b>4.000,00</b>
	1 - MSC - 1.001.0000 - RECURSOS PRÓPRIOS	0,00	1.000,00	1.000,00	1.000,00	1.000,00	4.000,00
	<b>649 - 3.3.90.47.00</b>	<b>0,00</b>	<b>1.000,00</b>	<b>1.000,00</b>	<b>1.000,00</b>	<b>1.000,00</b>	<b>4.000,00</b>
	1 - MSC - 1.001.0000 - RECURSOS PRÓPRIOS	0,00	1.000,00	1.000,00	1.000,00	1.000,00	4.000,00
Ação:	2.149 - CERIMONIAIS E EVENTOS DO PODER LEGISLATIVO	0,00	4.000,00	4.000,00	4.000,00	4.000,00	16.000,00
	<b>24 - 3.3.90.30.00</b>	<b>0,00</b>	<b>1.000,00</b>	<b>1.000,00</b>	<b>1.000,00</b>	<b>1.000,00</b>	<b>4.000,00</b>
	1 - MSC - 1.001.0000 - RECURSOS PRÓPRIOS	0,00	1.000,00	1.000,00	1.000,00	1.000,00	4.000,00
	<b>25 - 3.3.90.36.00</b>	<b>0,00</b>	<b>1.000,00</b>	<b>1.000,00</b>	<b>1.000,00</b>	<b>1.000,00</b>	<b>4.000,00</b>
	1 - MSC - 1.001.0000 - RECURSOS PRÓPRIOS	0,00	1.000,00	1.000,00	1.000,00	1.000,00	4.000,00
	<b>26 - 3.3.90.39.00</b>	<b>0,00</b>	<b>1.000,00</b>	<b>1.000,00</b>	<b>1.000,00</b>	<b>1.000,00</b>	<b>4.000,00</b>
	1 - MSC - 1.001.0000 - RECURSOS PRÓPRIOS	0,00	1.000,00	1.000,00	1.000,00	1.000,00	4.000,00
	<b>650 - 3.3.90.47.00</b>	<b>0,00</b>	<b>1.000,00</b>	<b>1.000,00</b>	<b>1.000,00</b>	<b>1.000,00</b>	<b>4.000,00</b>
	1 - MSC - 1.001.0000 - RECURSOS PRÓPRIOS	0,00	1.000,00	1.000,00	1.000,00	1.000,00	4.000,00
Ação:	2.150 - GESTÃO DO CONTROLE INTERNO	0,00	4.000,00	4.000,00	4.000,00	4.000,00	16.000,00
	<b>28 - 3.3.90.30.00</b>	<b>0,00</b>	<b>1.000,00</b>	<b>1.000,00</b>	<b>1.000,00</b>	<b>1.000,00</b>	<b>4.000,00</b>
	1 - MSC - 1.001.0000 - RECURSOS PRÓPRIOS	0,00	1.000,00	1.000,00	1.000,00	1.000,00	4.000,00
	<b>29 - 3.3.90.36.00</b>	<b>0,00</b>	<b>1.000,00</b>	<b>1.000,00</b>	<b>1.000,00</b>	<b>1.000,00</b>	<b>4.000,00</b>
	1 - MSC - 1.001.0000 - RECURSOS PRÓPRIOS	0,00	1.000,00	1.000,00	1.000,00	1.000,00	4.000,00
	<b>30 - 3.3.90.39.00</b>	<b>0,00</b>	<b>1.000,00</b>	<b>1.000,00</b>	<b>1.000,00</b>	<b>1.000,00</b>	<b>4.000,00</b>
	1 - MSC - 1.001.0000 - RECURSOS PRÓPRIOS	0,00	1.000,00	1.000,00	1.000,00	1.000,00	4.000,00



# Prefeitura Municipal de Tacaimbó

Av. Sebastião Clemente, S/N - Centro - 55.140-000 - Tacaimbó/ PE  
CNPJ: 10.091.607/0001-00



Página  
3 / 79

Chave de Autenticação  
2241-0027-279

Usuário: Samira Patrícia

## ANEXO DE COMPATIBILIDADE ENTRE PPA E LOA

		PPA 2018 - 2021 - Valores em R\$					Total
		2018	2019	2020	2021	2021	4.000,00
		Valor global	1.000,00	1.000,00	1.000,00	1.000,00	4.000,00
<b>651 - 3.3.90.47.00</b>		<b>0,00</b>	<b>1.000,00</b>	<b>1.000,00</b>	<b>1.000,00</b>	<b>1.000,00</b>	<b>4.000,00</b>
1 - MSC - 1.001.0000 - RECURSOS PRÓPRIOS		0,00	1.000,00	1.000,00	1.000,00	1.000,00	4.000,00
<b>Unidade Gestora: 151001 - Prefeitura Municipal de Tacaimbó</b>		<b>0,00</b>	<b>23.626.240,00</b>	<b>23.514.200,00</b>	<b>25.798.600,00</b>	<b>25.730.400,00</b>	<b>98.579.440,00</b>
<b>Unidade Orçamentária: 11001 - SECRETARIA DE PROJETOS ESPECIAIS</b>		<b>0,00</b>	<b>129.000,00</b>	<b>116.000,00</b>	<b>116.000,00</b>	<b>95.000,00</b>	<b>456.000,00</b>
Função: 4 - Administração		0,00	75.000,00	77.000,00	77.000,00	71.000,00	300.000,00
Subfunção: 122 - Administração Geral		0,00	55.000,00	73.000,00	73.000,00	67.000,00	268.000,00
Programa: 412 - GESTÃO DA SECRETARIA DE PROJETOS ESPECIAIS		0,00	55.000,00	73.000,00	73.000,00	67.000,00	268.000,00
Ação: 1.133 - REEQUIPAMENTO DA SECRETARIA DE PROJETOS ESPECIAIS: AQUISIÇÃO DE		0,00	5.000,00	5.000,00	12.000,00	5.000,00	27.000,00
<b>738 - 4.4.90.52.00</b>		<b>0,00</b>	<b>5.000,00</b>	<b>5.000,00</b>	<b>12.000,00</b>	<b>5.000,00</b>	<b>27.000,00</b>
1 - MSC - 1.001.0000 - RECURSOS PRÓPRIOS		0,00	5.000,00	5.000,00	12.000,00	5.000,00	27.000,00
<b>Ação: 2.201 - MANUTENÇÃO DAS ATIVIDADES DA SECRETARIA DE PROJETOS ESPECIAIS.</b>		<b>0,00</b>	<b>50.000,00</b>	<b>68.000,00</b>	<b>61.000,00</b>	<b>62.000,00</b>	<b>241.000,00</b>
<b>620 - 3.1.90.04.00</b>		<b>0,00</b>	<b>10.000,00</b>	<b>5.000,00</b>	<b>5.000,00</b>	<b>5.000,00</b>	<b>25.000,00</b>
1 - MSC - 1.001.0000 - RECURSOS PRÓPRIOS		0,00	10.000,00	5.000,00	5.000,00	5.000,00	25.000,00
<b>621 - 3.1.90.11.00</b>		<b>0,00</b>	<b>5.000,00</b>	<b>50.000,00</b>	<b>50.000,00</b>	<b>50.000,00</b>	<b>155.000,00</b>
1 - MSC - 1.001.0000 - RECURSOS PRÓPRIOS		0,00	5.000,00	50.000,00	50.000,00	50.000,00	155.000,00
<b>622 - 3.1.90.13.00</b>		<b>0,00</b>	<b>5.000,00</b>	<b>0,00</b>	<b>0,00</b>	<b>0,00</b>	<b>5.000,00</b>
1 - MSC - 1.001.0000 - RECURSOS PRÓPRIOS		0,00	5.000,00	0,00	0,00	0,00	5.000,00
<b>924 - 3.1.90.94.00</b>		<b>0,00</b>	<b>0,00</b>	<b>2.000,00</b>	<b>2.000,00</b>	<b>2.000,00</b>	<b>6.000,00</b>
1 - MSC - 1.001.0000 - RECURSOS PRÓPRIOS		0,00	0,00	2.000,00	2.000,00	2.000,00	6.000,00
<b>629 - 3.3.90.14.00</b>		<b>0,00</b>	<b>5.000,00</b>	<b>2.000,00</b>	<b>1.000,00</b>	<b>2.000,00</b>	<b>10.000,00</b>
1 - MSC - 1.001.0000 - RECURSOS PRÓPRIOS		0,00	5.000,00	2.000,00	1.000,00	2.000,00	10.000,00
<b>630 - 3.3.90.30.00</b>		<b>0,00</b>	<b>5.000,00</b>	<b>3.000,00</b>	<b>1.000,00</b>	<b>1.000,00</b>	<b>10.000,00</b>
1 - MSC - 1.001.0000 - RECURSOS PRÓPRIOS		0,00	5.000,00	3.000,00	1.000,00	1.000,00	10.000,00
<b>631 - 3.3.90.36.00</b>		<b>0,00</b>	<b>10.000,00</b>	<b>3.000,00</b>	<b>1.000,00</b>	<b>1.000,00</b>	<b>15.000,00</b>
1 - MSC - 1.001.0000 - RECURSOS PRÓPRIOS		0,00	10.000,00	3.000,00	1.000,00	1.000,00	15.000,00
<b>632 - 3.3.90.39.00</b>		<b>0,00</b>	<b>10.000,00</b>	<b>3.000,00</b>	<b>1.000,00</b>	<b>1.000,00</b>	<b>15.000,00</b>
1 - MSC - 1.001.0000 - RECURSOS PRÓPRIOS		0,00	10.000,00	3.000,00	1.000,00	1.000,00	15.000,00
<b>Subfunção: 695 - Turismo</b>		<b>0,00</b>	<b>20.000,00</b>	<b>4.000,00</b>	<b>4.000,00</b>	<b>4.000,00</b>	<b>32.000,00</b>
<b>Programa: 418 - TACAIBÓ NO MAPA DO TURISMO</b>		<b>0,00</b>	<b>20.000,00</b>	<b>4.000,00</b>	<b>4.000,00</b>	<b>4.000,00</b>	<b>32.000,00</b>
<b>Ação: 2.226 - ELAB. DO DIAGNÓSTICO DA OFERTA TURÍSTICA, ELAB. DO ESTUDO DE DEMANDA</b>		<b>0,00</b>	<b>20.000,00</b>	<b>4.000,00</b>	<b>4.000,00</b>	<b>4.000,00</b>	<b>32.000,00</b>
<b>798 - 3.3.90.30.00</b>		<b>0,00</b>	<b>5.000,00</b>	<b>1.000,00</b>	<b>1.000,00</b>	<b>1.000,00</b>	<b>8.000,00</b>
1 - MSC - 1.001.0000 - RECURSOS PRÓPRIOS		0,00	5.000,00	1.000,00	1.000,00	1.000,00	8.000,00
<b>799 - 3.3.90.35.00</b>		<b>0,00</b>	<b>5.000,00</b>	<b>1.000,00</b>	<b>1.000,00</b>	<b>1.000,00</b>	<b>8.000,00</b>
1 - MSC - 1.001.0000 - RECURSOS PRÓPRIOS		0,00	5.000,00	1.000,00	1.000,00	1.000,00	8.000,00
<b>800 - 3.3.90.36.00</b>		<b>0,00</b>	<b>5.000,00</b>	<b>1.000,00</b>	<b>1.000,00</b>	<b>1.000,00</b>	<b>8.000,00</b>
1 - MSC - 1.001.0000 - RECURSOS PRÓPRIOS		0,00	5.000,00	1.000,00	1.000,00	1.000,00	8.000,00
<b>801 - 3.3.90.39.00</b>		<b>0,00</b>	<b>5.000,00</b>	<b>1.000,00</b>	<b>1.000,00</b>	<b>1.000,00</b>	<b>8.000,00</b>
1 - MSC - 1.001.0000 - RECURSOS PRÓPRIOS		0,00	5.000,00	1.000,00	1.000,00	1.000,00	8.000,00



# Prefeitura Municipal de Tacaimbó

Av. Sebastião Clemente, S/N - Centro - 55.140-000 - Tacaimbó/ PE  
CNPJ: 10.091.601/0001-00



Página  
4 / 79

Chave de Autenticação  
2241-0027-279

Usuário: Samira Patriota

## ANEXO DE COMPATIBILIDADE ENTRE PPA E LOA

		PPA 2018 - 2021 - Valores em R\$					Total
		2018	2019	2020	2021	2021	8.000,00
		Valor global					
1 - MSC - 1.001.0000 - RECURSOS PRÓPRIOS		0,00	5.000,00	1.000,00	1.000,00	1.000,00	8.000,00
Função:	19 - Ciência e Tecnologia	0,00	54.000,00	39.000,00	39.000,00	24.000,00	156.000,00
Subfunção:	573 - Difusão do Conhecimento Científico e Tecnológico	0,00	54.000,00	39.000,00	39.000,00	24.000,00	156.000,00
Programa:	414 - INCLUSÃO DIGITAL	0,00	54.000,00	39.000,00	39.000,00	24.000,00	156.000,00
Ação:	1.134 - EXECUÇÃO EM AMPLIAÇÃO DE INCLUSÃO DIGITAL	0,00	5.000,00	5.000,00	15.000,00	5.000,00	30.000,00
	<b>739 - 4.4.90.51.00</b>	<b>0,00</b>	<b>5.000,00</b>	<b>5.000,00</b>	<b>15.000,00</b>	<b>5.000,00</b>	<b>30.000,00</b>
1 - MSC - 1.001.0000 - RECURSOS PRÓPRIOS		0,00	5.000,00	5.000,00	15.000,00	5.000,00	30.000,00
Ação:	1.135 - AQUISIÇÃO DE MÓVEIS, MAQUINAS E EQUIPAMENTOS DIVERSOS PARA O PROGRAMA	0,00	4.000,00	4.000,00	9.000,00	4.000,00	21.000,00
	<b>740 - 4.4.90.52.00</b>	<b>0,00</b>	<b>4.000,00</b>	<b>4.000,00</b>	<b>9.000,00</b>	<b>4.000,00</b>	<b>21.000,00</b>
1 - MSC - 1.001.0000 - RECURSOS PRÓPRIOS		0,00	4.000,00	4.000,00	9.000,00	4.000,00	21.000,00
Ação:	2.47 - MANUTENÇÃO DO PROGRAMA DE INCLUSÃO DIGITAL.	0,00	45.000,00	30.000,00	15.000,00	15.000,00	105.000,00
	<b>741 - 3.1.90.04.00</b>	<b>0,00</b>	<b>10.000,00</b>	<b>5.000,00</b>	<b>5.000,00</b>	<b>5.000,00</b>	<b>25.000,00</b>
1 - MSC - 1.001.0000 - RECURSOS PRÓPRIOS		0,00	10.000,00	5.000,00	5.000,00	5.000,00	25.000,00
	<b>742 - 3.1.90.11.00</b>	<b>0,00</b>	<b>10.000,00</b>	<b>5.000,00</b>	<b>5.000,00</b>	<b>5.000,00</b>	<b>25.000,00</b>
1 - MSC - 1.001.0000 - RECURSOS PRÓPRIOS		0,00	10.000,00	5.000,00	5.000,00	5.000,00	25.000,00
	<b>743 - 3.3.90.14.00</b>	<b>0,00</b>	<b>2.000,00</b>	<b>2.000,00</b>	<b>1.000,00</b>	<b>1.000,00</b>	<b>6.000,00</b>
1 - MSC - 1.001.0000 - RECURSOS PRÓPRIOS		0,00	2.000,00	2.000,00	1.000,00	1.000,00	6.000,00
	<b>744 - 3.3.90.30.00</b>	<b>0,00</b>	<b>5.000,00</b>	<b>5.000,00</b>	<b>1.000,00</b>	<b>1.000,00</b>	<b>12.000,00</b>
1 - MSC - 1.001.0000 - RECURSOS PRÓPRIOS		0,00	5.000,00	5.000,00	1.000,00	1.000,00	12.000,00
	<b>745 - 3.3.90.33.00</b>	<b>0,00</b>	<b>3.000,00</b>	<b>3.000,00</b>	<b>1.000,00</b>	<b>1.000,00</b>	<b>8.000,00</b>
1 - MSC - 1.001.0000 - RECURSOS PRÓPRIOS		0,00	3.000,00	3.000,00	1.000,00	1.000,00	8.000,00
	<b>746 - 3.3.90.36.00</b>	<b>0,00</b>	<b>5.000,00</b>	<b>5.000,00</b>	<b>1.000,00</b>	<b>1.000,00</b>	<b>12.000,00</b>
1 - MSC - 1.001.0000 - RECURSOS PRÓPRIOS		0,00	5.000,00	5.000,00	1.000,00	1.000,00	12.000,00
	<b>747 - 3.3.90.39.00</b>	<b>0,00</b>	<b>10.000,00</b>	<b>5.000,00</b>	<b>1.000,00</b>	<b>1.000,00</b>	<b>17.000,00</b>
1 - MSC - 1.001.0000 - RECURSOS PRÓPRIOS		0,00	10.000,00	5.000,00	1.000,00	1.000,00	17.000,00
<b>Unidade Orçamentária: 21001 - GABINETE DO PREFEITO</b>		<b>0,00</b>	<b>800.000,00</b>	<b>792.000,00</b>	<b>794.000,00</b>	<b>794.000,00</b>	<b>3.180.000,00</b>
Função:	4 - Administração	0,00	800.000,00	792.000,00	794.000,00	794.000,00	3.180.000,00
Subfunção:	62 - Defesa do Interesse Público no Processo Judiciário	0,00	40.000,00	46.000,00	37.000,00	27.000,00	150.000,00
Programa:	406 - ACESSO À JUSTIÇA	0,00	40.000,00	46.000,00	37.000,00	27.000,00	150.000,00
Ação:	1.130 - REEQUIPAMENTO DA ADVOCACIA DE OFÍCIO DO MUNICÍPIO: AQUISIÇÃO DE MÓVEIS,	0,00	5.000,00	5.000,00	15.000,00	5.000,00	30.000,00
	<b>723 - 4.4.90.52.00</b>	<b>0,00</b>	<b>5.000,00</b>	<b>5.000,00</b>	<b>15.000,00</b>	<b>5.000,00</b>	<b>30.000,00</b>
1 - MSC - 1.001.0000 - RECURSOS PRÓPRIOS		0,00	5.000,00	5.000,00	15.000,00	5.000,00	30.000,00
Ação:	2.212 - MANUTENÇÃO DAS ATIVIDADES DA ADVOCACIA DE OFÍCIO DO MUNICÍPIO	0,00	35.000,00	41.000,00	22.000,00	22.000,00	120.000,00
	<b>724 - 3.1.90.11.00</b>	<b>0,00</b>	<b>10.000,00</b>	<b>10.000,00</b>	<b>10.000,00</b>	<b>10.000,00</b>	<b>40.000,00</b>
1 - MSC - 1.001.0000 - RECURSOS PRÓPRIOS		0,00	10.000,00	10.000,00	10.000,00	10.000,00	40.000,00
	<b>725 - 3.3.90.14.00</b>	<b>0,00</b>	<b>2.000,00</b>	<b>7.000,00</b>	<b>4.000,00</b>	<b>4.000,00</b>	<b>17.000,00</b>

**ANEXO DE COMPATIBILIDADE ENTRE PPA E LOA**

		PPA 2018 - 2021 - Valores em R\$				Total
		2018	2019	2020	2021	Total
Valor global						
1 - MSC - 1.001.0000 - RECURSOS PRÓPRIOS		2.000,00	7.000,00	4.000,00	4.000,00	17.000,00
<b>726 - 3.3.90.30.00</b>		<b>0,00</b>	<b>5.000,00</b>	<b>5.000,00</b>	<b>5.000,00</b>	<b>25.000,00</b>
1 - MSC - 1.001.0000 - RECURSOS PRÓPRIOS		0,00	5.000,00	5.000,00	5.000,00	25.000,00
<b>727 - 3.3.90.33.00</b>		<b>0,00</b>	<b>4.000,00</b>	<b>1.000,00</b>	<b>1.000,00</b>	<b>9.000,00</b>
1 - MSC - 1.001.0000 - RECURSOS PRÓPRIOS		0,00	4.000,00	1.000,00	1.000,00	9.000,00
<b>728 - 3.3.90.36.00</b>		<b>0,00</b>	<b>10.000,00</b>	<b>1.000,00</b>	<b>1.000,00</b>	<b>17.000,00</b>
1 - MSC - 1.001.0000 - RECURSOS PRÓPRIOS		0,00	10.000,00	1.000,00	1.000,00	17.000,00
<b>729 - 3.3.90.39.00</b>		<b>0,00</b>	<b>5.000,00</b>	<b>1.000,00</b>	<b>1.000,00</b>	<b>12.000,00</b>
1 - MSC - 1.001.0000 - RECURSOS PRÓPRIOS		0,00	5.000,00	1.000,00	1.000,00	12.000,00
Subfunção: 91 - Defesa da Ordem Jurídica		0,00	13.000,00	18.000,00	8.000,00	57.000,00
Programa: 407 - JUSTIÇA E DEFESA SOCIAL		0,00	13.000,00	18.000,00	8.000,00	57.000,00
Ação: 1.131 - EQUIPAMENTO DO GABINETE DE GESTÃO INTEGRADA DE SEGURANÇA PÚBLICA:		0,00	5.000,00	15.000,00	5.000,00	35.000,00
<b>730 - 4.4.90.52.00</b>		<b>0,00</b>	<b>5.000,00</b>	<b>15.000,00</b>	<b>5.000,00</b>	<b>35.000,00</b>
1 - MSC - 1.001.0000 - RECURSOS PRÓPRIOS		0,00	5.000,00	15.000,00	5.000,00	35.000,00
Ação: 2.92 - REALIZAR CONVÊNIOS COM O TRIBUNAL DE JUSTIÇA E COM O GOVERNO DO ESTADO		0,00	8.000,00	3.000,00	3.000,00	22.000,00
<b>281 - 3.3.90.30.00</b>		<b>0,00</b>	<b>3.000,00</b>	<b>1.000,00</b>	<b>1.000,00</b>	<b>8.000,00</b>
1 - MSC - 1.001.0000 - RECURSOS PRÓPRIOS		0,00	3.000,00	1.000,00	1.000,00	8.000,00
<b>282 - 3.3.90.36.00</b>		<b>0,00</b>	<b>2.000,00</b>	<b>1.000,00</b>	<b>1.000,00</b>	<b>6.000,00</b>
1 - MSC - 1.001.0000 - RECURSOS PRÓPRIOS		0,00	2.000,00	1.000,00	1.000,00	6.000,00
<b>283 - 3.3.90.39.00</b>		<b>0,00</b>	<b>3.000,00</b>	<b>1.000,00</b>	<b>1.000,00</b>	<b>8.000,00</b>
1 - MSC - 1.001.0000 - RECURSOS PRÓPRIOS		0,00	3.000,00	1.000,00	1.000,00	8.000,00
Subfunção: 122 - Administração Geral		0,00	612.000,00	608.000,00	658.000,00	2.475.000,00
Programa: 401 - GESTÃO SUPERIOR DO MUNICÍPIO		0,00	592.000,00	606.000,00	656.000,00	2.461.000,00
Ação: 1.55 - REEQUIPAMENTO DO GABINETE DO PREFEITO: AQUISIÇÃO DE VEÍCULOS, MÓVEIS,		0,00	10.000,00	15.000,00	5.000,00	35.000,00
<b>266 - 4.4.90.52.00</b>		<b>0,00</b>	<b>10.000,00</b>	<b>15.000,00</b>	<b>5.000,00</b>	<b>35.000,00</b>
1 - MSC - 1.001.0000 - RECURSOS PRÓPRIOS		0,00	10.000,00	15.000,00	5.000,00	35.000,00
Ação: 2.76 - MANUTENÇÃO DAS ATIVIDADES GERAIS DO GABINETE DO PREFEITO		0,00	541.000,00	545.000,00	605.000,00	2.205.000,00
<b>267 - 3.1.90.11.00</b>		<b>0,00</b>	<b>400.000,00</b>	<b>450.000,00</b>	<b>450.000,00</b>	<b>1.700.000,00</b>
1 - MSC - 1.001.0000 - RECURSOS PRÓPRIOS		0,00	400.000,00	450.000,00	450.000,00	1.700.000,00
<b>268 - 3.1.90.16.00</b>		<b>0,00</b>	<b>1.000,00</b>	<b>1.000,00</b>	<b>1.000,00</b>	<b>4.000,00</b>
1 - MSC - 1.001.0000 - RECURSOS PRÓPRIOS		0,00	1.000,00	1.000,00	1.000,00	4.000,00
<b>925 - 3.1.90.94.00</b>		<b>0,00</b>	<b>1.000,00</b>	<b>2.000,00</b>	<b>2.000,00</b>	<b>5.000,00</b>
1 - MSC - 1.001.0000 - RECURSOS PRÓPRIOS		0,00	1.000,00	2.000,00	2.000,00	5.000,00
<b>269 - 3.3.90.14.00</b>		<b>0,00</b>	<b>8.000,00</b>	<b>10.000,00</b>	<b>10.000,00</b>	<b>38.000,00</b>
1 - MSC - 1.001.0000 - RECURSOS PRÓPRIOS		0,00	8.000,00	10.000,00	10.000,00	38.000,00
<b>270 - 3.3.90.30.00</b>		<b>0,00</b>	<b>10.000,00</b>	<b>20.000,00</b>	<b>40.000,00</b>	<b>1.10.000,00</b>
1 - MSC - 1.001.0000 - RECURSOS PRÓPRIOS		0,00	10.000,00	20.000,00	40.000,00	1.10.000,00





# Prefeitura Municipal de Tacaimbó

Av. Sebastião Clemente, S/N - Centro - 55.140-000 - Tacaimbó/ PE  
CNPJ: 10.091.601/0001-00



Usuário: Samira Patriota

Chave de Autenticação  
2241-0027-729

Página  
6 / 79

## ANEXO DE COMPATIBILIDADE ENTRE PPA E LOA

		PPA 2018 - 2021 - Valores em R\$					Total
		2018	2019	2020	2021	2021	Total
Valor global		10.000,00	40.000,00	20.000,00	40.000,00	40.000,00	110.000,00
1 - MSC - 1.001.0000 - RECURSOS PRÓPRIOS		0,00	0,00	0,00	0,00	0,00	0,00
<b>594 - 3.3.90.33.00</b>		<b>0,00</b>	<b>5.000,00</b>	<b>1.000,00</b>	<b>1.000,00</b>	<b>1.000,00</b>	<b>12.000,00</b>
1 - MSC - 1.001.0000 - RECURSOS PRÓPRIOS		0,00	5.000,00	1.000,00	1.000,00	1.000,00	12.000,00
<b>272 - 3.3.90.36.00</b>		<b>0,00</b>	<b>10.000,00</b>	<b>1.000,00</b>	<b>1.000,00</b>	<b>1.000,00</b>	<b>16.000,00</b>
1 - MSC - 1.001.0000 - RECURSOS PRÓPRIOS		0,00	10.000,00	1.000,00	1.000,00	1.000,00	16.000,00
<b>273 - 3.3.90.39.00</b>		<b>0,00</b>	<b>80.000,00</b>	<b>60.000,00</b>	<b>100.000,00</b>	<b>100.000,00</b>	<b>320.000,00</b>
1 - MSC - 1.001.0000 - RECURSOS PRÓPRIOS		0,00	80.000,00	60.000,00	100.000,00	100.000,00	320.000,00
Ação: 2.77 - CONTRIBUIÇÃO PARA CNM, AMUPE E OUTROS.		0,00	25.000,00	25.000,00	25.000,00	25.000,00	85.000,00
<b>274 - 3.3.90.39.00</b>		<b>0,00</b>	<b>10.000,00</b>	<b>25.000,00</b>	<b>25.000,00</b>	<b>25.000,00</b>	<b>85.000,00</b>
1 - MSC - 1.001.0000 - RECURSOS PRÓPRIOS		0,00	10.000,00	25.000,00	25.000,00	25.000,00	85.000,00
Ação: 2.208 - CONTRATAÇÃO DE CONSULTORIA EM GESTÃO PARA REQUALIFICAÇÃO,		0,00	1.000,00	1.000,00	1.000,00	1.000,00	4.000,00
<b>271 - 3.3.90.35.00</b>		<b>0,00</b>	<b>1.000,00</b>	<b>1.000,00</b>	<b>1.000,00</b>	<b>1.000,00</b>	<b>4.000,00</b>
1 - MSC - 1.001.0000 - RECURSOS PRÓPRIOS		0,00	1.000,00	1.000,00	1.000,00	1.000,00	4.000,00
Ação: 2.209 - MANUTENÇÃO DAS ATIVIDADES DA SECRETARIA DO GOVERNO		0,00	35.000,00	20.000,00	20.000,00	20.000,00	132.000,00
<b>711 - 3.1.90.11.00</b>		<b>0,00</b>	<b>57.000,00</b>	<b>20.000,00</b>	<b>10.000,00</b>	<b>10.000,00</b>	<b>50.000,00</b>
1 - MSC - 1.001.0000 - RECURSOS PRÓPRIOS		0,00	20.000,00	10.000,00	10.000,00	10.000,00	50.000,00
<b>712 - 3.3.90.14.00</b>		<b>0,00</b>	<b>2.000,00</b>	<b>1.000,00</b>	<b>1.000,00</b>	<b>1.000,00</b>	<b>6.000,00</b>
1 - MSC - 1.001.0000 - RECURSOS PRÓPRIOS		0,00	2.000,00	1.000,00	1.000,00	1.000,00	6.000,00
<b>713 - 3.3.90.30.00</b>		<b>0,00</b>	<b>10.000,00</b>	<b>2.000,00</b>	<b>2.000,00</b>	<b>2.000,00</b>	<b>19.000,00</b>
1 - MSC - 1.001.0000 - RECURSOS PRÓPRIOS		0,00	10.000,00	2.000,00	2.000,00	2.000,00	19.000,00
<b>714 - 3.3.90.33.00</b>		<b>0,00</b>	<b>5.000,00</b>	<b>2.000,00</b>	<b>2.000,00</b>	<b>2.000,00</b>	<b>14.000,00</b>
1 - MSC - 1.001.0000 - RECURSOS PRÓPRIOS		0,00	5.000,00	2.000,00	2.000,00	2.000,00	14.000,00
<b>715 - 3.3.90.36.00</b>		<b>0,00</b>	<b>5.000,00</b>	<b>2.000,00</b>	<b>2.000,00</b>	<b>2.000,00</b>	<b>19.000,00</b>
1 - MSC - 1.001.0000 - RECURSOS PRÓPRIOS		0,00	5.000,00	2.000,00	2.000,00	2.000,00	19.000,00
<b>716 - 3.3.90.39.00</b>		<b>0,00</b>	<b>10.000,00</b>	<b>3.000,00</b>	<b>3.000,00</b>	<b>3.000,00</b>	<b>24.000,00</b>
1 - MSC - 1.001.0000 - RECURSOS PRÓPRIOS		0,00	10.000,00	3.000,00	3.000,00	3.000,00	24.000,00
Programa: 405 - REESTRUTURAÇÃO DO CONTROLE INTERNO MUNICIPAL		0,00	5.000,00	2.000,00	2.000,00	2.000,00	14.000,00
Ação: 2.213 - REALIZAR CONVÊNIOS COM O TRIBUNAL DE JUSTIÇA E COM OUTROS NÍVEIS DE		0,00	5.000,00	2.000,00	2.000,00	2.000,00	14.000,00
<b>731 - 3.3.90.39.00</b>		<b>0,00</b>	<b>5.000,00</b>	<b>2.000,00</b>	<b>2.000,00</b>	<b>2.000,00</b>	<b>14.000,00</b>
1 - MSC - 1.001.0000 - RECURSOS PRÓPRIOS		0,00	5.000,00	2.000,00	2.000,00	2.000,00	14.000,00
Subfunção: 124 - Controle Interno		0,00	117.000,00	100.000,00	90.000,00	90.000,00	410.000,00
Programa: 405 - REESTRUTURAÇÃO DO CONTROLE INTERNO MUNICIPAL		0,00	117.000,00	100.000,00	90.000,00	90.000,00	410.000,00
Ação: 1.56 - REEQUIPAMENTO DO CONTROLE INTERNO: AQUISIÇÃO DE VEÍCULOS, MÓVEIS,		0,00	5.000,00	25.000,00	5.000,00	5.000,00	40.000,00
<b>275 - 4.4.90.52.00</b>		<b>0,00</b>	<b>5.000,00</b>	<b>25.000,00</b>	<b>5.000,00</b>	<b>5.000,00</b>	<b>40.000,00</b>
1 - MSC - 1.001.0000 - RECURSOS PRÓPRIOS		0,00	5.000,00	25.000,00	5.000,00	5.000,00	40.000,00
Ação: 2.78 - MANUTENÇÃO DAS ATIVIDADES DO SISTEMA DE CONTROLE INTERNO.		0,00	67.000,00	63.000,00	73.000,00	73.000,00	271.000,00

*CA...*



# Prefeitura Municipal de Tacaimbó

Av. Sebastião Clemente, S/N - Centro - 55.140-000 - Tacaimbó/ PE  
CNPJ: 10.091.601/0001-00



Página  
7 / 79

Chave de Autenticação  
2241-0027-279

Usuário: Samira Patriota

## ANEXO DE COMPATIBILIDADE ENTRE PPA E LOA

		PPA 2018 - 2021 - Valores em R\$					Total
		2018	2019	2020	2021	2021	
		Valor global					
	<b>579 - 3.1.90.04.00</b>	<b>0,00</b>	<b>5.000,00</b>	<b>5.000,00</b>	<b>5.000,00</b>	<b>5.000,00</b>	<b>20.000,00</b>
	1 - MSC - 1.001.0000 - RECURSOS PRÓPRIOS	0,00	5.000,00	5.000,00	5.000,00	5.000,00	20.000,00
	<b>276 - 3.1.90.11.00</b>	<b>0,00</b>	<b>50.000,00</b>	<b>50.000,00</b>	<b>50.000,00</b>	<b>60.000,00</b>	<b>210.000,00</b>
	1 - MSC - 1.001.0000 - RECURSOS PRÓPRIOS	0,00	50.000,00	50.000,00	50.000,00	60.000,00	210.000,00
	<b>926 - 3.1.90.94.00</b>	<b>0,00</b>	<b>0,00</b>	<b>2.000,00</b>	<b>2.000,00</b>	<b>2.000,00</b>	<b>5.000,00</b>
	1 - MSC - 1.001.0000 - RECURSOS PRÓPRIOS	0,00	0,00	2.000,00	2.000,00	2.000,00	5.000,00
	<b>277 - 3.3.90.30.00</b>	<b>0,00</b>	<b>5.000,00</b>	<b>5.000,00</b>	<b>2.000,00</b>	<b>2.000,00</b>	<b>14.000,00</b>
	1 - MSC - 1.001.0000 - RECURSOS PRÓPRIOS	0,00	5.000,00	5.000,00	2.000,00	2.000,00	14.000,00
	<b>278 - 3.3.90.36.00</b>	<b>0,00</b>	<b>2.000,00</b>	<b>2.000,00</b>	<b>2.000,00</b>	<b>2.000,00</b>	<b>8.000,00</b>
	1 - MSC - 1.001.0000 - RECURSOS PRÓPRIOS	0,00	2.000,00	2.000,00	2.000,00	2.000,00	8.000,00
	<b>580 - 3.3.90.39.00</b>	<b>0,00</b>	<b>5.000,00</b>	<b>5.000,00</b>	<b>2.000,00</b>	<b>2.000,00</b>	<b>14.000,00</b>
	1 - MSC - 1.001.0000 - RECURSOS PRÓPRIOS	0,00	5.000,00	5.000,00	2.000,00	2.000,00	14.000,00
Ação:	2.210 - REALIZAÇÃO DE SEMINÁRIOS TEMÁTICOS VOLTADOS PARA A CONSCIENTIZAÇÃO DA	0,00	30.000,00	6.000,00	6.000,00	6.000,00	57.000,00
	<b>717 - 3.3.90.30.00</b>	<b>0,00</b>	<b>10.000,00</b>	<b>2.000,00</b>	<b>2.000,00</b>	<b>2.000,00</b>	<b>19.000,00</b>
	1 - MSC - 1.001.0000 - RECURSOS PRÓPRIOS	0,00	10.000,00	2.000,00	2.000,00	2.000,00	19.000,00
	<b>718 - 3.3.90.36.00</b>	<b>0,00</b>	<b>10.000,00</b>	<b>2.000,00</b>	<b>2.000,00</b>	<b>2.000,00</b>	<b>19.000,00</b>
	1 - MSC - 1.001.0000 - RECURSOS PRÓPRIOS	0,00	10.000,00	2.000,00	2.000,00	2.000,00	19.000,00
	<b>719 - 3.3.90.39.00</b>	<b>0,00</b>	<b>10.000,00</b>	<b>2.000,00</b>	<b>2.000,00</b>	<b>2.000,00</b>	<b>19.000,00</b>
	1 - MSC - 1.001.0000 - RECURSOS PRÓPRIOS	0,00	10.000,00	2.000,00	2.000,00	2.000,00	19.000,00
Ação:	2.211 - EXECUÇÃO DE ATIVIDADES DE APOIO ÀS ATIVIDADES DOS ÓRGÃOS DA ADMINISTRAÇÃO	0,00	15.000,00	6.000,00	6.000,00	6.000,00	42.000,00
	<b>720 - 3.3.90.30.00</b>	<b>0,00</b>	<b>5.000,00</b>	<b>2.000,00</b>	<b>2.000,00</b>	<b>2.000,00</b>	<b>14.000,00</b>
	1 - MSC - 1.001.0000 - RECURSOS PRÓPRIOS	0,00	5.000,00	2.000,00	2.000,00	2.000,00	14.000,00
	<b>721 - 3.3.90.36.00</b>	<b>0,00</b>	<b>5.000,00</b>	<b>2.000,00</b>	<b>2.000,00</b>	<b>2.000,00</b>	<b>14.000,00</b>
	1 - MSC - 1.001.0000 - RECURSOS PRÓPRIOS	0,00	5.000,00	2.000,00	2.000,00	2.000,00	14.000,00
	<b>722 - 3.3.90.39.00</b>	<b>0,00</b>	<b>5.000,00</b>	<b>2.000,00</b>	<b>2.000,00</b>	<b>2.000,00</b>	<b>14.000,00</b>
	1 - MSC - 1.001.0000 - RECURSOS PRÓPRIOS	0,00	5.000,00	2.000,00	2.000,00	2.000,00	14.000,00
Subfunção:	131 - Comunicação Social	0,00	5.000,00	2.000,00	2.000,00	2.000,00	14.000,00
Programa:	404 - COMUNICAÇÃO INSTITUCIONAL E CERIMONIAL	0,00	28.000,00	31.000,00	31.000,00	11.000,00	88.000,00
Ação:	1.132 - AQUISIÇÃO DE EQUIPAMENTO DESTINADO A COMUNICAÇÃO SOCIAL: AQUISIÇÃO DE	0,00	28.000,00	31.000,00	31.000,00	11.000,00	88.000,00
	<b>734 - 4.4.90.52.00</b>	<b>0,00</b>	<b>5.000,00</b>	<b>25.000,00</b>	<b>25.000,00</b>	<b>5.000,00</b>	<b>40.000,00</b>
	1 - MSC - 1.001.0000 - RECURSOS PRÓPRIOS	0,00	5.000,00	25.000,00	25.000,00	5.000,00	40.000,00
Ação:	2.86 - REALIZAÇÃO DE ATIVIDADES DE DIVULGAÇÃO INSTITUCIONAL E COMUNICAÇÃO	0,00	23.000,00	6.000,00	6.000,00	6.000,00	48.000,00
	<b>735 - 3.3.90.30.00</b>	<b>0,00</b>	<b>5.000,00</b>	<b>2.000,00</b>	<b>2.000,00</b>	<b>2.000,00</b>	<b>14.000,00</b>
	1 - MSC - 1.001.0000 - RECURSOS PRÓPRIOS	0,00	5.000,00	2.000,00	2.000,00	2.000,00	14.000,00
	<b>279 - 3.3.90.36.00</b>	<b>0,00</b>	<b>3.000,00</b>	<b>2.000,00</b>	<b>2.000,00</b>	<b>2.000,00</b>	<b>10.000,00</b>
	1 - MSC - 1.001.0000 - RECURSOS PRÓPRIOS	0,00	3.000,00	2.000,00	2.000,00	2.000,00	10.000,00

# Prefeitura Municipal de Tacaimbó

Av. Sebastião Clemente, S/N - Centro - 55.140-000 - Tacaimbó, PE  
CNPJ: 10.091.601/0001-00



Usuário: Samira Patriota  
Chave de Autenticação: 2241-0027-279  
Página: 8 / 79

## ANEXO DE COMPATIBILIDADE ENTRE PPA E LOA

		PPA 2018 - 2021 - Valores em R\$					Total
		2018	2019	2020	2021	2021	Total
<b>280 - 3.3.90.39.00</b>	1 - MSC - 1.001.0000 - RECURSOS PRÓPRIOS	0,00	5.000,00	2.000,00	2.000,00	2.000,00	24.000,00
		0,00	15.000,00	2.000,00	2.000,00	2.000,00	24.000,00
<b>Unidade Orçamentária: 31001 - DIRETORIA DE PESSOAL E SERVIÇOS GERAIS</b>		0,00	1.504.000,00	1.581.300,00	1.776.200,00	1.776.200,00	7.090.500,00
Função: 2 - Judiciária		0,00	10.000,00	4.000,00	4.000,00	4.000,00	28.000,00
Subfunção: 183 - Informação e Inteligência		0,00	10.000,00	4.000,00	4.000,00	4.000,00	28.000,00
Programa: 413 - TACAIBÓ MAIS SEGURO		0,00	10.000,00	4.000,00	4.000,00	4.000,00	28.000,00
Ação: 2.218 - MANTER, APÓS IMPLANTAÇÃO, AS ATIVIDADES DE CONTROLE DO SISTEMA DE		0,00	10.000,00	4.000,00	4.000,00	4.000,00	28.000,00
<b>759 - 3.3.90.36.00</b>	1 - MSC - 1.001.0000 - RECURSOS PRÓPRIOS	0,00	5.000,00	2.000,00	2.000,00	2.000,00	14.000,00
		0,00	5.000,00	2.000,00	2.000,00	2.000,00	14.000,00
<b>760 - 3.3.90.39.00</b>	1 - MSC - 1.001.0000 - RECURSOS PRÓPRIOS	0,00	5.000,00	2.000,00	2.000,00	2.000,00	14.000,00
		0,00	5.000,00	2.000,00	2.000,00	2.000,00	14.000,00
<b>Função: 4 - Administração</b>		0,00	1.450.000,00	1.551.300,00	1.743.200,00	1.743.200,00	6.919.500,00
Subfunção: 122 - Administração Geral		0,00	1.387.000,00	1.513.300,00	1.685.200,00	1.685.200,00	6.557.500,00
Programa: 402 - GESTÃO DA SECRETARIA DE ADMINISTRAÇÃO		0,00	1.261.000,00	1.414.000,00	1.593.200,00	1.593.200,00	6.163.200,00
Ação: 1.58 - REEQUIPAMENTO DA ADMINISTRAÇÃO: AQUISIÇÃO DE VEÍCULOS, MÓVEIS,		0,00	11.000,00	24.000,00	21.000,00	21.000,00	61.000,00
<b>284 - 4.4.90.52.00</b>	1 - MSC - 1.001.0000 - RECURSOS PRÓPRIOS	0,00	11.000,00	24.000,00	21.000,00	21.000,00	61.000,00
		0,00	11.000,00	24.000,00	21.000,00	21.000,00	61.000,00
<b>Ação: 2.14 - CONTRIBUIÇÕES PREVIDENCIÁRIAS - OBRIGAÇÃO PATRONAL</b>		0,00	345.000,00	550.000,00	552.200,00	552.200,00	1.997.200,00
		0,00	345.000,00	550.000,00	552.200,00	552.200,00	1.997.200,00
<b>285 - 3.1.90.13.00</b>	1 - MSC - 1.001.0000 - RECURSOS PRÓPRIOS	0,00	345.000,00	550.000,00	552.200,00	552.200,00	1.997.200,00
		0,00	345.000,00	550.000,00	552.200,00	552.200,00	1.997.200,00
<b>Ação: 2.80 - MANUTENÇÃO DAS ATIVIDADES GERAIS DA SECRETARIA DE ADMINISTRAÇÃO.</b>		0,00	905.000,00	840.000,00	1.020.000,00	1.020.000,00	4.105.000,00
		0,00	20.000,00	20.000,00	20.000,00	20.000,00	80.000,00
<b>340 - 3.1.90.04.00</b>	1 - MSC - 1.001.0000 - RECURSOS PRÓPRIOS	0,00	20.000,00	20.000,00	20.000,00	20.000,00	80.000,00
		0,00	20.000,00	20.000,00	20.000,00	20.000,00	80.000,00
<b>286 - 3.1.90.11.00</b>	1 - MSC - 1.001.0000 - RECURSOS PRÓPRIOS	0,00	400.000,00	500.000,00	600.000,00	600.000,00	1.900.000,00
		0,00	400.000,00	500.000,00	600.000,00	600.000,00	1.900.000,00
<b>680 - 3.1.90.94.00</b>	1 - MSC - 1.001.0000 - RECURSOS PRÓPRIOS	0,00	10.000,00	20.000,00	20.000,00	20.000,00	60.000,00
		0,00	10.000,00	20.000,00	20.000,00	20.000,00	60.000,00
<b>287 - 3.3.90.14.00</b>	1 - MSC - 1.001.0000 - RECURSOS PRÓPRIOS	0,00	10.000,00	5.000,00	5.000,00	5.000,00	30.000,00
		0,00	10.000,00	5.000,00	5.000,00	5.000,00	30.000,00
<b>288 - 3.3.90.30.00</b>	1 - MSC - 1.001.0000 - RECURSOS PRÓPRIOS	0,00	35.000,00	30.000,00	80.000,00	80.000,00	195.000,00
		0,00	35.000,00	30.000,00	80.000,00	80.000,00	195.000,00
<b>593 - 3.3.90.33.00</b>	1 - MSC - 1.001.0000 - RECURSOS PRÓPRIOS	0,00	5.000,00	2.000,00	2.000,00	2.000,00	14.000,00
		0,00	5.000,00	2.000,00	2.000,00	2.000,00	14.000,00
<b>581 - 3.3.90.34.00</b>	1 - MSC - 1.001.0000 - RECURSOS PRÓPRIOS	0,00	10.000,00	2.000,00	2.000,00	2.000,00	24.000,00
		0,00	10.000,00	2.000,00	2.000,00	2.000,00	24.000,00
<b>289 - 3.3.90.36.00</b>	1 - MSC - 1.001.0000 - RECURSOS PRÓPRIOS	0,00	100.000,00	60.000,00	70.000,00	70.000,00	380.000,00
		0,00	100.000,00	60.000,00	70.000,00	70.000,00	380.000,00



# Prefeitura Municipal de Tacaimbó

Av. Sebastião Clemente, S/N - Centro - 55.140-000 - Tacaimbó/ PE  
CNPJ: 10.091.601/0001-00



Usuário: Samira Patriota  
Chave de Autenticação: 2241-00 27-279  
Página: 9 / 79

## ANEXO DE COMPATIBILIDADE ENTRE PPA E LOA

		PPA 2018 - 2021 - Valores em R\$				Total
		2018	2019	2020	2021	Total
Valor global						
1 - MSC - 1.001.0000 - RECURSOS PRÓPRIOS		0,00	100.000,00	60.000,00	70.000,00	380.000,00
<b>290 - 3.3.90.39.00</b>		<b>0,00</b>	<b>300.000,00</b>	<b>200.000,00</b>	<b>220.000,00</b>	<b>1.420.000,00</b>
1 - MSC - 1.001.0000 - RECURSOS PRÓPRIOS		0,00	300.000,00	200.000,00	220.000,00	1.420.000,00
<b>1061 - 3.3.90.94.00</b>		<b>0,00</b>	<b>0,00</b>	<b>1.000,00</b>	<b>1.000,00</b>	<b>2.000,00</b>
1 - MSC - 1.001.0000 - RECURSOS PRÓPRIOS		0,00	0,00	1.000,00	1.000,00	2.000,00
Programa: 408 - APOIO À INSTITUIÇÕES SEM FINS LUCRATIVOS		0,00	5.000,00	2.000,00	2.000,00	14.000,00
Ação: 2.93 - COOPERAÇÃO E APOIO ÀS INSTITUIÇÕES DE INTERESSE SOCIAL SEM FINS		0,00	5.000,00	2.000,00	2.000,00	14.000,00
<b>291 - 3.3.50.43.00</b>		<b>0,00</b>	<b>5.000,00</b>	<b>2.000,00</b>	<b>2.000,00</b>	<b>14.000,00</b>
1 - MSC - 1.001.0000 - RECURSOS PRÓPRIOS		0,00	5.000,00	2.000,00	2.000,00	14.000,00
Programa: 409 - APOIO AOS CONSELHEIROS MUNICIPAIS		0,00	13.000,00	20.000,00	13.000,00	59.000,00
Ação: 1.136 - EXECUÇÃO, CRIAÇÃO E IMPLANTAÇÃO DA CASA DOS CONSELHOS		0,00	5.000,00	12.000,00	5.000,00	27.000,00
<b>748 - 4.4.90.51.00</b>		<b>0,00</b>	<b>5.000,00</b>	<b>12.000,00</b>	<b>5.000,00</b>	<b>27.000,00</b>
1 - MSC - 1.001.0000 - RECURSOS PRÓPRIOS		0,00	5.000,00	12.000,00	5.000,00	27.000,00
Ação: 1.137 - REEQUIPAMENTO DOS CONSELHOS MUNICIPAIS: AQUISIÇÃO DE VEÍCULOS, MÓVEIS,		0,00	5.000,00	5.000,00	5.000,00	20.000,00
<b>749 - 4.4.90.52.00</b>		<b>0,00</b>	<b>5.000,00</b>	<b>5.000,00</b>	<b>5.000,00</b>	<b>20.000,00</b>
1 - MSC - 1.001.0000 - RECURSOS PRÓPRIOS		0,00	5.000,00	5.000,00	5.000,00	20.000,00
Ação: 2.94 - MANUTENÇÃO DAS ATIVIDADES DA CASA DOS CONSELHOS APÓS SUA IMPALANTAÇÃO.		0,00	3.000,00	3.000,00	3.000,00	12.000,00
<b>292 - 3.3.90.30.00</b>		<b>0,00</b>	<b>1.000,00</b>	<b>1.000,00</b>	<b>1.000,00</b>	<b>4.000,00</b>
1 - MSC - 1.001.0000 - RECURSOS PRÓPRIOS		0,00	1.000,00	1.000,00	1.000,00	4.000,00
<b>293 - 3.3.90.36.00</b>		<b>0,00</b>	<b>1.000,00</b>	<b>1.000,00</b>	<b>1.000,00</b>	<b>4.000,00</b>
1 - MSC - 1.001.0000 - RECURSOS PRÓPRIOS		0,00	1.000,00	1.000,00	1.000,00	4.000,00
<b>294 - 3.3.90.39.00</b>		<b>0,00</b>	<b>1.000,00</b>	<b>1.000,00</b>	<b>1.000,00</b>	<b>4.000,00</b>
1 - MSC - 1.001.0000 - RECURSOS PRÓPRIOS		0,00	1.000,00	1.000,00	1.000,00	4.000,00
Programa: 411 - GESTÃO ADMINISTRATIVA DO PATRIMÔNIO MUNICIPAL		0,00	31.000,00	21.000,00	12.000,00	76.000,00
Ação: 1.65 - AQUISIÇÃO DE MÓVEIS, MÁQUINAS, SOFTWARES E EQUIPAMENTOS DIVERSOS, PARA		0,00	5.000,00	5.000,00	5.000,00	20.000,00
<b>295 - 4.4.90.52.00</b>		<b>0,00</b>	<b>5.000,00</b>	<b>5.000,00</b>	<b>5.000,00</b>	<b>20.000,00</b>
1 - MSC - 1.001.0000 - RECURSOS PRÓPRIOS		0,00	5.000,00	5.000,00	5.000,00	20.000,00
Ação: 2.97 - GESTÃO E CONTROLE DO PATRIMÔNIO MUNICIPAL		0,00	16.000,00	5.000,00	5.000,00	37.000,00
<b>296 - 3.3.90.30.00</b>		<b>0,00</b>	<b>3.000,00</b>	<b>1.000,00</b>	<b>1.000,00</b>	<b>8.000,00</b>
1 - MSC - 1.001.0000 - RECURSOS PRÓPRIOS		0,00	3.000,00	1.000,00	1.000,00	8.000,00
<b>297 - 3.3.90.36.00</b>		<b>0,00</b>	<b>3.000,00</b>	<b>2.000,00</b>	<b>2.000,00</b>	<b>10.000,00</b>
1 - MSC - 1.001.0000 - RECURSOS PRÓPRIOS		0,00	3.000,00	2.000,00	2.000,00	10.000,00
<b>298 - 3.3.90.39.00</b>		<b>0,00</b>	<b>10.000,00</b>	<b>2.000,00</b>	<b>2.000,00</b>	<b>19.000,00</b>
1 - MSC - 1.001.0000 - RECURSOS PRÓPRIOS		0,00	10.000,00	2.000,00	2.000,00	19.000,00
Ação: 2.215 - CONTRATAÇÃO DE CONSULTORIA EM GESTÃO DE PATRIMÔNIO PARA		0,00	10.000,00	2.000,00	2.000,00	19.000,00
<b>750 - 3.3.90.35.00</b>		<b>0,00</b>	<b>10.000,00</b>	<b>2.000,00</b>	<b>2.000,00</b>	<b>19.000,00</b>



# Prefeitura Municipal de Tacaimbó

Av. Sebastião Clemente, S/N - Centro - 55.140-000 - Tacaimbó/ PE  
CNPJ: 10.091.601/0001-00



Usuário: Samira Patriota  
Chave de Autenticação: 2241-0027-279  
Página: 10 / 79

## ANEXO DE COMPATIBILIDADE ENTRE PPA E LOA

		PPA 2018 - 2021 - Valores em R\$				Total
		2018	2019	2020	2021	2021
		Valor global				
1 - MSC - 1.001.0000 - RECURSOS PRÓPRIOS		0,00	5.000,00	2.000,00	2.000,00	19.000,00
Programa:	413 - TACAIBÓ MAIS SEGURO	0,00	28.000,00	17.000,00	17.000,00	90.000,00
Ação:	1.138 - INSTALAR E EQUIPAR A GUARDA MUNICIPAL E IMPLANTAÇÃO E	0,00	5.000,00	5.000,00	5.000,00	20.000,00
	<b>751 - 4.4.90.52.00</b>	<b>0,00</b>	<b>5.000,00</b>	<b>5.000,00</b>	<b>5.000,00</b>	<b>20.000,00</b>
	1 - MSC - 1.001.0000 - RECURSOS PRÓPRIOS	0,00	5.000,00	5.000,00	5.000,00	20.000,00
Ação:	2.15 - MANTER, APÓS A INSTALAÇÃO, AS ATIVIDADES DA GUARDA MUNICIPAL.	0,00	8.000,00	6.000,00	6.000,00	28.000,00
	<b>299 - 3.3.90.30.00</b>	<b>0,00</b>	<b>2.000,00</b>	<b>2.000,00</b>	<b>2.000,00</b>	<b>8.000,00</b>
	1 - MSC - 1.001.0000 - RECURSOS PRÓPRIOS	0,00	2.000,00	2.000,00	2.000,00	8.000,00
	<b>300 - 3.3.90.36.00</b>	<b>0,00</b>	<b>3.000,00</b>	<b>2.000,00</b>	<b>2.000,00</b>	<b>10.000,00</b>
	1 - MSC - 1.001.0000 - RECURSOS PRÓPRIOS	0,00	3.000,00	2.000,00	2.000,00	10.000,00
	<b>301 - 3.3.90.39.00</b>	<b>0,00</b>	<b>3.000,00</b>	<b>2.000,00</b>	<b>2.000,00</b>	<b>10.000,00</b>
	1 - MSC - 1.001.0000 - RECURSOS PRÓPRIOS	0,00	3.000,00	2.000,00	2.000,00	10.000,00
Ação:	2.216 - DESENVOLVER PROGRAMA DE PROMOÇÃO DA CULTURA DE PAZ	0,00	15.000,00	6.000,00	6.000,00	42.000,00
	<b>752 - 3.3.90.30.00</b>	<b>0,00</b>	<b>5.000,00</b>	<b>2.000,00</b>	<b>2.000,00</b>	<b>14.000,00</b>
	1 - MSC - 1.001.0000 - RECURSOS PRÓPRIOS	0,00	5.000,00	2.000,00	2.000,00	14.000,00
	<b>753 - 3.3.90.36.00</b>	<b>0,00</b>	<b>5.000,00</b>	<b>2.000,00</b>	<b>2.000,00</b>	<b>14.000,00</b>
	1 - MSC - 1.001.0000 - RECURSOS PRÓPRIOS	0,00	5.000,00	2.000,00	2.000,00	14.000,00
	<b>754 - 3.3.90.39.00</b>	<b>0,00</b>	<b>5.000,00</b>	<b>2.000,00</b>	<b>2.000,00</b>	<b>14.000,00</b>
	1 - MSC - 1.001.0000 - RECURSOS PRÓPRIOS	0,00	5.000,00	2.000,00	2.000,00	14.000,00
Programa:	414 - INCLUSÃO DIGITAL	0,00	5.000,00	6.300,00	6.000,00	22.300,00
Ação:	2.23 - ELABORAÇÃO DE CADASTRO ECONÔMICO E SOCIAL DO MUNICÍPIO.	0,00	5.000,00	6.300,00	6.000,00	22.300,00
	<b>302 - 3.3.90.30.00</b>	<b>0,00</b>	<b>1.000,00</b>	<b>2.300,00</b>	<b>2.000,00</b>	<b>6.300,00</b>
	1 - MSC - 1.001.0000 - RECURSOS PRÓPRIOS	0,00	1.000,00	2.300,00	2.000,00	6.300,00
	<b>303 - 3.3.90.36.00</b>	<b>0,00</b>	<b>2.000,00</b>	<b>2.000,00</b>	<b>2.000,00</b>	<b>8.000,00</b>
	1 - MSC - 1.001.0000 - RECURSOS PRÓPRIOS	0,00	2.000,00	2.000,00	2.000,00	8.000,00
	<b>304 - 3.3.90.39.00</b>	<b>0,00</b>	<b>2.000,00</b>	<b>2.000,00</b>	<b>2.000,00</b>	<b>8.000,00</b>
	1 - MSC - 1.001.0000 - RECURSOS PRÓPRIOS	0,00	2.000,00	2.000,00	2.000,00	8.000,00
Programa:	416 - REQUALIFICAÇÃO E MODERNIZAÇÃO DO ATENDIMENTO AO PÚBLICO	0,00	20.000,00	12.000,00	12.000,00	59.000,00
Ação:	1.139 - REFORMA E AMPLIAÇÃO DO CENTRO ADMINISTRATIVO MUNICIPAL COM	0,00	5.000,00	5.000,00	5.000,00	20.000,00
	<b>767 - 4.4.90.51.00</b>	<b>0,00</b>	<b>5.000,00</b>	<b>5.000,00</b>	<b>5.000,00</b>	<b>20.000,00</b>
	1 - MSC - 1.001.0000 - RECURSOS PRÓPRIOS	0,00	5.000,00	5.000,00	5.000,00	20.000,00
Ação:	1.140 - AQUISIÇÃO DE MÓVEIS, MÁQUINAS, EQUIPAMENTOS DIVERSOS, INCLUSIVE	0,00	5.000,00	5.000,00	5.000,00	20.000,00
	<b>768 - 4.4.90.52.00</b>	<b>0,00</b>	<b>5.000,00</b>	<b>5.000,00</b>	<b>5.000,00</b>	<b>20.000,00</b>
	1 - MSC - 1.001.0000 - RECURSOS PRÓPRIOS	0,00	5.000,00	5.000,00	5.000,00	20.000,00
Ação:	2.221 - CONTRATAÇÃO DE CONSULTORIA EM GESTÃO PARA APERFEIÇOAMENTO E	0,00	10.000,00	2.000,00	2.000,00	19.000,00
	<b>769 - 3.3.90.35.00</b>	<b>0,00</b>	<b>10.000,00</b>	<b>2.000,00</b>	<b>2.000,00</b>	<b>19.000,00</b>

# Prefeitura Municipal de Tacaimbó

Av. Sebastião Clemente, S/N - Centro - 55.140-000 - Tacaimbó/ PE  
CNPJ: 10.091.601/0001-40



TACAIMBÓ

Usuário: Samira Patriota  
Chave de Autenticação: 2241-0027-279

Página: 11 / 79

## ANEXO DE COMPATIBILIDADE ENTRE PPA E LOA

		PPA 2018 - 2021 - Valores em R\$					Total
		2018	2019	2020	2021	2021	19.000,00
		Valor global					
1 - MSC - 1.001.0000 - RECURSOS PRÓPRIOS		0,00	10.000,00	2.000,00	2.000,00	2.000,00	19.000,00
Programa:	417 - GESTÃO ADMINISTRATIVA DO CONTAPE	0,00	75.000,00	6.000,00	6.000,00	6.000,00	102.000,00
Ação:	1.141 - PARTICIPAÇÃO NOS INCENTIVOS DO CONSORCIO DE MUNICÍPIO - RATEIO	0,00	5.000,00	0,00	0,00	0,00	5.000,00
	<b>770 - 4.4.71.70.00</b>	<b>0,00</b>	<b>5.000,00</b>	<b>0,00</b>	<b>0,00</b>	<b>0,00</b>	<b>5.000,00</b>
	1 - MSC - 1.001.0000 - RECURSOS PRÓPRIOS	0,00	5.000,00	0,00	0,00	0,00	5.000,00
Ação:	2.222 - PARTICIPAÇÃO NA MANUTENÇÃO DO CONSORCIO DE MUNICÍPIOS - RATEIO	0,00	40.000,00	0,00	0,00	0,00	40.000,00
	<b>771 - 3.1.71.70.00</b>	<b>0,00</b>	<b>20.000,00</b>	<b>0,00</b>	<b>0,00</b>	<b>0,00</b>	<b>20.000,00</b>
	1 - MSC - 1.001.0000 - RECURSOS PRÓPRIOS	0,00	20.000,00	0,00	0,00	0,00	20.000,00
	<b>772 - 3.3.71.70.00</b>	<b>0,00</b>	<b>20.000,00</b>	<b>0,00</b>	<b>0,00</b>	<b>0,00</b>	<b>20.000,00</b>
	1 - MSC - 1.001.0000 - RECURSOS PRÓPRIOS	0,00	20.000,00	0,00	0,00	0,00	20.000,00
Ação:	2.223 - OFERECER COOPERAÇÃO FINANCEIRA A ENTES FEDERADOS PARA MELHORAR OS	0,00	30.000,00	6.000,00	6.000,00	6.000,00	57.000,00
	<b>773 - 3.3.90.30.00</b>	<b>0,00</b>	<b>10.000,00</b>	<b>2.000,00</b>	<b>2.000,00</b>	<b>2.000,00</b>	<b>19.000,00</b>
	1 - MSC - 1.001.0000 - RECURSOS PRÓPRIOS	0,00	10.000,00	2.000,00	2.000,00	2.000,00	19.000,00
	<b>774 - 3.3.90.36.00</b>	<b>0,00</b>	<b>10.000,00</b>	<b>2.000,00</b>	<b>2.000,00</b>	<b>2.000,00</b>	<b>19.000,00</b>
	1 - MSC - 1.001.0000 - RECURSOS PRÓPRIOS	0,00	10.000,00	2.000,00	2.000,00	2.000,00	19.000,00
	<b>775 - 3.3.90.39.00</b>	<b>0,00</b>	<b>10.000,00</b>	<b>2.000,00</b>	<b>2.000,00</b>	<b>2.000,00</b>	<b>19.000,00</b>
	1 - MSC - 1.001.0000 - RECURSOS PRÓPRIOS	0,00	10.000,00	2.000,00	2.000,00	2.000,00	19.000,00
Programa:	419 - CONSÓRCIOS E COOPERAÇÕES TÉCNICO-FINANCEIRAS COM ENTES FEDERADOS	0,00	0,00	24.000,00	24.000,00	24.000,00	72.000,00
Ação:	1.141 - PARTICIPAÇÃO NOS INCENTIVOS DO CONSORCIO DE MUNICÍPIO - RATEIO	0,00	0,00	2.000,00	2.000,00	2.000,00	6.000,00
	<b>933 - 4.4.71.70.00</b>	<b>0,00</b>	<b>0,00</b>	<b>2.000,00</b>	<b>2.000,00</b>	<b>2.000,00</b>	<b>6.000,00</b>
	1 - MSC - 1.001.0000 - RECURSOS PRÓPRIOS	0,00	0,00	2.000,00	2.000,00	2.000,00	6.000,00
Ação:	2.222 - PARTICIPAÇÃO NA MANUTENÇÃO DO CONSORCIO DE MUNICÍPIOS - RATEIO	0,00	0,00	22.000,00	22.000,00	22.000,00	66.000,00
	<b>934 - 3.1.71.70.00</b>	<b>0,00</b>	<b>0,00</b>	<b>10.000,00</b>	<b>10.000,00</b>	<b>10.000,00</b>	<b>30.000,00</b>
	1 - MSC - 1.001.0000 - RECURSOS PRÓPRIOS	0,00	0,00	10.000,00	10.000,00	10.000,00	30.000,00
	<b>935 - 3.3.71.70.00</b>	<b>0,00</b>	<b>0,00</b>	<b>12.000,00</b>	<b>12.000,00</b>	<b>12.000,00</b>	<b>36.000,00</b>
	1 - MSC - 1.001.0000 - RECURSOS PRÓPRIOS	0,00	0,00	12.000,00	12.000,00	12.000,00	36.000,00
Subfunção:	128 - Formação de Recursos Humanos	0,00	103.000,00	38.000,00	58.000,00	58.000,00	262.000,00
Programa:	405 - REESTRUTURAÇÃO DO CONTROLE INTERNO MUNICIPAL	0,00	65.000,00	25.000,00	45.000,00	45.000,00	170.000,00
Ação:	2.24 - CONTRATAÇÃO DE CONSULTORIA E ASSESSORIA TÉCNICA ESPECIALIZADA,	0,00	65.000,00	25.000,00	45.000,00	45.000,00	170.000,00
	<b>305 - 3.3.90.30.00</b>	<b>0,00</b>	<b>2.000,00</b>	<b>2.000,00</b>	<b>2.000,00</b>	<b>2.000,00</b>	<b>8.000,00</b>
	1 - MSC - 1.001.0000 - RECURSOS PRÓPRIOS	0,00	2.000,00	2.000,00	2.000,00	2.000,00	8.000,00
	<b>306 - 3.3.90.35.00</b>	<b>0,00</b>	<b>60.000,00</b>	<b>20.000,00</b>	<b>40.000,00</b>	<b>40.000,00</b>	<b>150.000,00</b>
	1 - MSC - 1.001.0000 - RECURSOS PRÓPRIOS	0,00	60.000,00	20.000,00	40.000,00	40.000,00	150.000,00
	<b>307 - 3.3.90.36.00</b>	<b>0,00</b>	<b>1.000,00</b>	<b>1.000,00</b>	<b>1.000,00</b>	<b>1.000,00</b>	<b>4.000,00</b>
	1 - MSC - 1.001.0000 - RECURSOS PRÓPRIOS	0,00	1.000,00	1.000,00	1.000,00	1.000,00	4.000,00
	<b>308 - 3.3.90.39.00</b>	<b>0,00</b>	<b>2.000,00</b>	<b>2.000,00</b>	<b>2.000,00</b>	<b>2.000,00</b>	<b>8.000,00</b>

*[Handwritten signature]*



# Prefeitura Municipal de Tacaimbó

Av. Sebastião Clemente, S/N - Centro - 55.140-000 - Tacaimbó/ PE  
CNPJ: 10.091.601/0001-00



Página  
12 / 79

Chave de Autenticação  
2241-0027-279

Usuário: Samira Patrícia

## ANEXO DE COMPATIBILIDADE ENTRE PPA E LOA

		PPA 2018 - 2021 - Valores em R\$					Total
		2018	2019	2020	2021	2021	8.000,00
		Valor global	2.000,00	2.000,00	2.000,00	2.000,00	8.000,00
1 - MSC - 1.001.0000 - RECURSOS PRÓPRIOS		0,00	2.000,00	2.000,00	2.000,00	2.000,00	8.000,00
Programa:	415 - FORMAÇÃO E CAPACITAÇÃO DE RECURSOS HUMANOS	0,00	38.000,00	28.000,00	13.000,00	13.000,00	92.000,00
Ação:	2.219 - CONTRATAÇÃO DE CONSULTORIA E ACESSORIA TÉCNICA ESPECIALIZADA,	0,00	10.000,00	5.000,00	2.000,00	2.000,00	19.000,00
	<b>761 - 3.3.90.35.00</b>	<b>0,00</b>	<b>10.000,00</b>	<b>5.000,00</b>	<b>2.000,00</b>	<b>2.000,00</b>	<b>19.000,00</b>
	1 - MSC - 1.001.0000 - RECURSOS PRÓPRIOS	0,00	10.000,00	5.000,00	2.000,00	2.000,00	19.000,00
Ação:	2.220 - INCENTIVO A FORMAÇÃO CONTINUADA E À CUSTEIO DA PARTICIPAÇÃO DE	0,00	28.000,00	23.000,00	11.000,00	11.000,00	73.000,00
	<b>762 - 3.3.90.14.00</b>	<b>0,00</b>	<b>10.000,00</b>	<b>5.000,00</b>	<b>2.000,00</b>	<b>2.000,00</b>	<b>19.000,00</b>
	1 - MSC - 1.001.0000 - RECURSOS PRÓPRIOS	0,00	10.000,00	5.000,00	2.000,00	2.000,00	19.000,00
	<b>763 - 3.3.90.30.00</b>	<b>0,00</b>	<b>5.000,00</b>	<b>5.000,00</b>	<b>2.000,00</b>	<b>2.000,00</b>	<b>14.000,00</b>
	1 - MSC - 1.001.0000 - RECURSOS PRÓPRIOS	0,00	5.000,00	5.000,00	2.000,00	2.000,00	14.000,00
	<b>764 - 3.3.90.33.00</b>	<b>0,00</b>	<b>3.000,00</b>	<b>3.000,00</b>	<b>3.000,00</b>	<b>3.000,00</b>	<b>12.000,00</b>
	1 - MSC - 1.001.0000 - RECURSOS PRÓPRIOS	0,00	3.000,00	3.000,00	3.000,00	3.000,00	12.000,00
	<b>765 - 3.3.90.36.00</b>	<b>0,00</b>	<b>5.000,00</b>	<b>5.000,00</b>	<b>2.000,00</b>	<b>2.000,00</b>	<b>14.000,00</b>
	1 - MSC - 1.001.0000 - RECURSOS PRÓPRIOS	0,00	5.000,00	5.000,00	2.000,00	2.000,00	14.000,00
	<b>766 - 3.3.90.39.00</b>	<b>0,00</b>	<b>5.000,00</b>	<b>5.000,00</b>	<b>2.000,00</b>	<b>2.000,00</b>	<b>14.000,00</b>
	1 - MSC - 1.001.0000 - RECURSOS PRÓPRIOS	0,00	5.000,00	5.000,00	2.000,00	2.000,00	14.000,00
Função:	6 - Segurança Pública	0,00	36.000,00	36.000,00	21.000,00	21.000,00	111.000,00
Subfunção:	182 - Defesa Civil	0,00	31.000,00	31.000,00	16.000,00	19.000,00	97.000,00
Programa:	413 - TACAIBÓ MAIS SEGURO	0,00	15.000,00	15.000,00	6.000,00	9.000,00	45.000,00
Ação:	2.217 - MANUTENÇÃO DAS AÇÕES VOLTADAS À SEGURANÇA E À DEFESA CIVIL NO	0,00	15.000,00	15.000,00	6.000,00	9.000,00	45.000,00
	<b>755 - 3.3.90.30.00</b>	<b>0,00</b>	<b>5.000,00</b>	<b>5.000,00</b>	<b>2.000,00</b>	<b>2.000,00</b>	<b>14.000,00</b>
	1 - MSC - 1.001.0000 - RECURSOS PRÓPRIOS	0,00	5.000,00	5.000,00	2.000,00	2.000,00	14.000,00
	<b>756 - 3.3.90.36.00</b>	<b>0,00</b>	<b>5.000,00</b>	<b>5.000,00</b>	<b>2.000,00</b>	<b>5.000,00</b>	<b>17.000,00</b>
	1 - MSC - 1.001.0000 - RECURSOS PRÓPRIOS	0,00	5.000,00	5.000,00	2.000,00	5.000,00	17.000,00
	<b>757 - 3.3.90.39.00</b>	<b>0,00</b>	<b>5.000,00</b>	<b>5.000,00</b>	<b>2.000,00</b>	<b>2.000,00</b>	<b>14.000,00</b>
	1 - MSC - 1.001.0000 - RECURSOS PRÓPRIOS	0,00	5.000,00	5.000,00	2.000,00	2.000,00	14.000,00
Programa:	601 - PARCERIA EM SEGURANÇA E DEFESA CIVIL	0,00	16.000,00	16.000,00	10.000,00	10.000,00	52.000,00
Ação:	2.27 - MANUTENÇÃO DAS AÇÕES VOLTADAS À SEGURANÇA E DEFESA CIVIL.	0,00	16.000,00	16.000,00	10.000,00	10.000,00	52.000,00
	<b>309 - 3.3.90.30.00</b>	<b>0,00</b>	<b>3.000,00</b>	<b>3.000,00</b>	<b>3.000,00</b>	<b>3.000,00</b>	<b>12.000,00</b>
	1 - MSC - 1.001.0000 - RECURSOS PRÓPRIOS	0,00	3.000,00	3.000,00	3.000,00	3.000,00	12.000,00
	<b>310 - 3.3.90.32.00</b>	<b>0,00</b>	<b>5.000,00</b>	<b>5.000,00</b>	<b>2.000,00</b>	<b>2.000,00</b>	<b>14.000,00</b>
	1 - MSC - 1.001.0000 - RECURSOS PRÓPRIOS	0,00	5.000,00	5.000,00	2.000,00	2.000,00	14.000,00
	<b>311 - 3.3.90.36.00</b>	<b>0,00</b>	<b>3.000,00</b>	<b>3.000,00</b>	<b>3.000,00</b>	<b>3.000,00</b>	<b>12.000,00</b>
	1 - MSC - 1.001.0000 - RECURSOS PRÓPRIOS	0,00	3.000,00	3.000,00	3.000,00	3.000,00	12.000,00
	<b>312 - 3.3.90.39.00</b>	<b>0,00</b>	<b>5.000,00</b>	<b>5.000,00</b>	<b>2.000,00</b>	<b>2.000,00</b>	<b>14.000,00</b>
	1 - MSC - 1.001.0000 - RECURSOS PRÓPRIOS	0,00	5.000,00	5.000,00	2.000,00	2.000,00	14.000,00

*[Assinatura]*



# Prefeitura Municipal de Tacaimbó

Av. Sebastião Clemente, 5/N - Centro - 55.140-000 - Tacaimbó/ PE  
CNPJ: 10.091.601/0001-00



Usuário: Samira Patriota  
Chave de Autenticação  
2291-0027-279

Página  
13 / 79

## ANEXO DE COMPATIBILIDADE ENTRE PPA E LOA

		PPA 2018 - 2021 - Valores em R\$				Total
		2018	2019	2020	2021	
		Valor global				
Subfunção: 183 - Informação e Inteligência		0,00	5.000,00	2.000,00	2.000,00	14.000,00
Programa: 413 - TACAIBÓ MAIS SEGURO		0,00	5.000,00	2.000,00	2.000,00	14.000,00
Ação: 2.218 - MANTER, APÓS IMPLANTAÇÃO, AS ATIVIDADES DE CONTROLE DO SISTEMA DE		0,00	5.000,00	2.000,00	2.000,00	14.000,00
	<b>758 - 3.3.90.30.00</b>	<b>0,00</b>	<b>5.000,00</b>	<b>2.000,00</b>	<b>2.000,00</b>	<b>14.000,00</b>
	1 - MSC - 1.001.0000 - RECURSOS PRÓPRIOS	0,00	5.000,00	2.000,00	2.000,00	14.000,00
Função: 19 - Ciência e Tecnologia		0,00	8.000,00	8.000,00	8.000,00	32.000,00
Subfunção: 126 - Tecnologia da Informação		0,00	8.000,00	8.000,00	8.000,00	32.000,00
Programa: 1901 - INCLUSÃO DIGITAL		0,00	8.000,00	8.000,00	8.000,00	32.000,00
Ação: 2.47 - MANUTENÇÃO DO PROGRAMA DE INCLUSÃO DIGITAL.		0,00	8.000,00	8.000,00	8.000,00	32.000,00
	<b>497 - 3.3.90.30.00</b>	<b>0,00</b>	<b>2.000,00</b>	<b>2.000,00</b>	<b>2.000,00</b>	<b>8.000,00</b>
	1 - MSC - 1.001.0000 - RECURSOS PRÓPRIOS	0,00	2.000,00	2.000,00	2.000,00	8.000,00
	<b>498 - 3.3.90.36.00</b>	<b>0,00</b>	<b>3.000,00</b>	<b>3.000,00</b>	<b>3.000,00</b>	<b>12.000,00</b>
	1 - MSC - 1.001.0000 - RECURSOS PRÓPRIOS	0,00	3.000,00	3.000,00	3.000,00	12.000,00
	<b>499 - 3.3.90.39.00</b>	<b>0,00</b>	<b>3.000,00</b>	<b>3.000,00</b>	<b>3.000,00</b>	<b>12.000,00</b>
	1 - MSC - 1.001.0000 - RECURSOS PRÓPRIOS	0,00	3.000,00	3.000,00	3.000,00	12.000,00
<b>Unidade Orçamentária: 31003 - FUNDO MUNICIPAL - FEM</b>		<b>0,00</b>	<b>540.000,00</b>	<b>644.000,00</b>	<b>537.000,00</b>	<b>2.231.000,00</b>
Função: 15 - Urbanismo		0,00	335.000,00	344.000,00	332.000,00	1.316.000,00
Subfunção: 451 - Infra-Estrutura Urbana		0,00	335.000,00	344.000,00	332.000,00	1.316.000,00
Programa: 402 - GESTÃO DA SECRETARIA DE ADMINISTRAÇÃO		0,00	335.000,00	344.000,00	332.000,00	1.316.000,00
Ação: 1.42 - CONSTRUÇÃO E REPOSIÇÃO DE CALÇAMENTO F MEIO FIO - FEM		0,00	335.000,00	344.000,00	332.000,00	1.316.000,00
	<b>313 - 4.4.90.51.00</b>	<b>0,00</b>	<b>305.000,00</b>	<b>344.000,00</b>	<b>332.000,00</b>	<b>1.316.000,00</b>
	1 - MSC - 1.001.0000 - RECURSOS PRÓPRIOS	0,00	5.000,00	14.000,00	2.000,00	26.000,00
	37 - MSC - 1.520.0000 FEM - RECURSOS PRÓPRIOS	0,00	300.000,00	330.000,00	330.000,00	1.290.000,00
Função: 17 - Saneamento		0,00	205.000,00	300.000,00	205.000,00	915.000,00
Subfunção: 512 - Saneamento Básico Urbano		0,00	205.000,00	300.000,00	205.000,00	915.000,00
Programa: 402 - GESTÃO DA SECRETARIA DE ADMINISTRAÇÃO		0,00	205.000,00	300.000,00	205.000,00	915.000,00
Ação: 1.45 - CONSTRUÇÃO, EXECUÇÃO DE SISTEMAS DE SANEAMENTO URBANO E RURAL		0,00	205.000,00	300.000,00	205.000,00	915.000,00
	<b>314 - 4.4.90.51.00</b>	<b>0,00</b>	<b>205.000,00</b>	<b>300.000,00</b>	<b>205.000,00</b>	<b>915.000,00</b>
	1 - MSC - 1.001.0000 - RECURSOS PRÓPRIOS	0,00	5.000,00	100.000,00	5.000,00	115.000,00
	37 - MSC - 1.520.0000 FEM - RECURSOS PRÓPRIOS	0,00	200.000,00	200.000,00	200.000,00	800.000,00
<b>Unidade Orçamentária: 31004 - CONSÓRCIO INTERMUNICIPAL DO AGRESTE PERNAMBUCAN</b>		<b>0,00</b>	<b>95.000,00</b>	<b>72.000,00</b>	<b>72.000,00</b>	<b>239.000,00</b>
Função: 4 - Administração		0,00	24.000,00	24.000,00	24.000,00	72.000,00
Subfunção: 122 - Administração Geral		0,00	24.000,00	24.000,00	24.000,00	72.000,00
Programa: 490 - GESTÃO ADMINISTRATIVA DO CONJAIPE		0,00	24.000,00	24.000,00	24.000,00	72.000,00
Ação: 1.901 - MANUTENÇÃO DA ESTRUTURA FÍSICA (CONSTRUÇÃO, REFORMA E/OU AMPLIAÇÃO)		0,00	1.000,00	1.000,00	1.000,00	3.000,00
	<b>892 - 4.4.90.51.00</b>	<b>0,00</b>	<b>1.000,00</b>	<b>1.000,00</b>	<b>1.000,00</b>	<b>3.000,00</b>





# Prefeitura Municipal de Tacaimbó

Av. Sebastião Clemente, S/N - Centro - 55.140-000 - Tacaimbó/ PE  
CNPJ: 10.091.601/0001-00



Página  
14 / 79

Chave de Autenticação  
2241-0027-279

Usuário: Samira Patriota

TACAIMBÓ  
MUNICÍPIO

## ANEXO DE COMPATIBILIDADE ENTRE PPA E LOA

		PPA 2018 - 2021 - Valores em R\$					Total
		2018	2019	2020	2021	2021	
		Valor global					
Ação:	1304 - MSC - 1.910.0000 - INVESTIMENTO - RECURSOS PRÓPRIOS	0,00	1.000,00	1.000,00	1.000,00	1.000,00	3.000,00
	1.902 - AQUISIÇÃO DE VEÍCULOS, MÓVEIS, MAQUINAS E EQUIPAMENTOS DIVERSOS PARA O	0,00	1.000,00	1.000,00	1.000,00	1.000,00	3.000,00
	<b>893 - 4.4.90.52.00</b>	<b>0,00</b>	<b>1.000,00</b>	<b>1.000,00</b>	<b>1.000,00</b>	<b>1.000,00</b>	<b>3.000,00</b>
	1304 - MSC - 1.910.0000 - INVESTIMENTO - RECURSOS PRÓPRIOS	0,00	1.000,00	1.000,00	1.000,00	1.000,00	3.000,00
Ação:	2.901 - MANUTENÇÃO DAS ATIVIDADES ADMINISTRATIVA DO CONTAPE	0,00	22.000,00	22.000,00	22.000,00	22.000,00	66.000,00
	<b>894 - 3.1.90.04.00</b>	<b>0,00</b>	<b>500,00</b>	<b>500,00</b>	<b>500,00</b>	<b>500,00</b>	<b>1.500,00</b>
	1301 - MSC - 1.910.0000 - PESSOAL E ENCARGOS - RECURSOS PRÓPRIOS	0,00	500,00	500,00	500,00	500,00	1.500,00
	<b>895 - 3.1.90.11.00</b>	<b>0,00</b>	<b>6.500,00</b>	<b>6.500,00</b>	<b>6.500,00</b>	<b>6.500,00</b>	<b>19.500,00</b>
	1301 - MSC - 1.910.0000 - PESSOAL E ENCARGOS - RECURSOS PRÓPRIOS	0,00	6.500,00	6.500,00	6.500,00	6.500,00	19.500,00
	<b>896 - 3.1.90.13.00</b>	<b>0,00</b>	<b>1.000,00</b>	<b>1.000,00</b>	<b>1.000,00</b>	<b>1.000,00</b>	<b>3.000,00</b>
	1301 - MSC - 1.910.0000 - PESSOAL E ENCARGOS - RECURSOS PRÓPRIOS	0,00	1.000,00	1.000,00	1.000,00	1.000,00	3.000,00
	<b>897 - 3.1.90.16.00</b>	<b>0,00</b>	<b>500,00</b>	<b>500,00</b>	<b>500,00</b>	<b>500,00</b>	<b>1.500,00</b>
	1301 - MSC - 1.910.0000 - PESSOAL E ENCARGOS - RECURSOS PRÓPRIOS	0,00	500,00	500,00	500,00	500,00	1.500,00
	<b>898 - 3.1.90.91.00</b>	<b>0,00</b>	<b>500,00</b>	<b>500,00</b>	<b>500,00</b>	<b>500,00</b>	<b>1.500,00</b>
	1301 - MSC - 1.910.0000 - PESSOAL E ENCARGOS - RECURSOS PRÓPRIOS	0,00	500,00	500,00	500,00	500,00	1.500,00
	<b>899 - 3.1.90.92.00</b>	<b>0,00</b>	<b>500,00</b>	<b>500,00</b>	<b>500,00</b>	<b>500,00</b>	<b>1.500,00</b>
	1301 - MSC - 1.910.0000 - PESSOAL E ENCARGOS - RECURSOS PRÓPRIOS	0,00	500,00	500,00	500,00	500,00	1.500,00
	<b>900 - 3.1.90.94.00</b>	<b>0,00</b>	<b>500,00</b>	<b>500,00</b>	<b>500,00</b>	<b>500,00</b>	<b>1.500,00</b>
	1301 - MSC - 1.910.0000 - PESSOAL E ENCARGOS - RECURSOS PRÓPRIOS	0,00	500,00	500,00	500,00	500,00	1.500,00
	<b>901 - 3.3.90.14.00</b>	<b>0,00</b>	<b>500,00</b>	<b>500,00</b>	<b>500,00</b>	<b>500,00</b>	<b>1.500,00</b>
	1303 - MSC - 1.910.0000 - OUTRAS DESPESAS CORRENTES - RECURSOS PRÓPRIOS	0,00	500,00	500,00	500,00	500,00	1.500,00
	<b>902 - 3.3.90.30.00</b>	<b>0,00</b>	<b>2.000,00</b>	<b>2.000,00</b>	<b>2.000,00</b>	<b>2.000,00</b>	<b>6.000,00</b>
	1303 - MSC - 1.910.0000 - OUTRAS DESPESAS CORRENTES - RECURSOS PRÓPRIOS	0,00	2.000,00	2.000,00	2.000,00	2.000,00	6.000,00
	<b>903 - 3.3.90.33.00</b>	<b>0,00</b>	<b>1.000,00</b>	<b>1.000,00</b>	<b>1.000,00</b>	<b>1.000,00</b>	<b>3.000,00</b>
	1303 - MSC - 1.910.0000 - OUTRAS DESPESAS CORRENTES - RECURSOS PRÓPRIOS	0,00	1.000,00	1.000,00	1.000,00	1.000,00	3.000,00
	<b>904 - 3.3.90.34.00</b>	<b>0,00</b>	<b>500,00</b>	<b>500,00</b>	<b>500,00</b>	<b>500,00</b>	<b>1.500,00</b>
	1303 - MSC - 1.910.0000 - OUTRAS DESPESAS CORRENTES - RECURSOS PRÓPRIOS	0,00	500,00	500,00	500,00	500,00	1.500,00
	<b>905 - 3.3.90.35.00</b>	<b>0,00</b>	<b>1.000,00</b>	<b>1.000,00</b>	<b>1.000,00</b>	<b>1.000,00</b>	<b>3.000,00</b>
	1303 - MSC - 1.910.0000 - OUTRAS DESPESAS CORRENTES - RECURSOS PRÓPRIOS	0,00	1.000,00	1.000,00	1.000,00	1.000,00	3.000,00
	<b>906 - 3.3.90.36.00</b>	<b>0,00</b>	<b>2.000,00</b>	<b>2.000,00</b>	<b>2.000,00</b>	<b>2.000,00</b>	<b>6.000,00</b>
	1303 - MSC - 1.910.0000 - OUTRAS DESPESAS CORRENTES - RECURSOS PRÓPRIOS	0,00	2.000,00	2.000,00	2.000,00	2.000,00	6.000,00
	<b>907 - 3.3.90.37.00</b>	<b>0,00</b>	<b>500,00</b>	<b>500,00</b>	<b>500,00</b>	<b>500,00</b>	<b>1.500,00</b>
	1303 - MSC - 1.910.0000 - OUTRAS DESPESAS CORRENTES - RECURSOS PRÓPRIOS	0,00	500,00	500,00	500,00	500,00	1.500,00
	<b>908 - 3.3.90.39.00</b>	<b>0,00</b>	<b>2.000,00</b>	<b>2.000,00</b>	<b>2.000,00</b>	<b>2.000,00</b>	<b>6.000,00</b>
	1303 - MSC - 1.910.0000 - OUTRAS DESPESAS CORRENTES - RECURSOS PRÓPRIOS	0,00	2.000,00	2.000,00	2.000,00	2.000,00	6.000,00
	<b>909 - 3.3.90.41.00</b>	<b>0,00</b>	<b>500,00</b>	<b>500,00</b>	<b>500,00</b>	<b>500,00</b>	<b>1.500,00</b>
	1303 - MSC - 1.910.0000 - OUTRAS DESPESAS CORRENTES - RECURSOS PRÓPRIOS	0,00	500,00	500,00	500,00	500,00	1.500,00



# Prefeitura Municipal de Tacaimbó

Av. Sebastião Clemente, S/N - Centro - 55.140-000 - Tacaimbó/ PE  
CNPJ: 10.091.601/0001-00



Usuário: Samira Patriota  
Chave de Autenticação  
2241-0027-279  
Página  
15 / 79

## ANEXO DE COMPATIBILIDADE ENTRE PPA E LOA

		PPA 2018 - 2021 - Valores em R\$					Total
		2018	2019	2020	2021	2021	
		Valor global					
<b>Função:</b>	10 - Saúde						
<b>Subfunção:</b>	122 - Administração Geral						
<b>Programa:</b>	1090 - GESTÃO ADMINISTRATIVA DO NÚCLEO INTERMUNICIPAL EM SAÚDE - NIS						
<b>Ação:</b>	1.903 - AQUISIÇÃO DE VEÍCULOS, MÓVEIS, MÁQUINAS E EQUIPAMENTOS DIVERSOS PARA O						
	<b>913 - 4.4.90.52.00</b>	<b>0,00</b>	<b>1.000,00</b>	<b>1.000,00</b>	<b>1.000,00</b>	<b>1.000,00</b>	<b>3.000,00</b>
	1304 - MSC - 1.910.0000 - INVESTIMENTO - RECURSOS PRÓPRIOS	0,00	1.000,00	1.000,00	1.000,00	1.000,00	3.000,00
	<b>910 - 3.3.90.46.00</b>	<b>0,00</b>	<b>500,00</b>	<b>500,00</b>	<b>500,00</b>	<b>500,00</b>	<b>1.500,00</b>
	1303 - MSC - 1.910.0000 - OUTRAS DESPESAS CORRENTES - RECURSOS PRÓPRIOS	0,00	500,00	500,00	500,00	500,00	1.500,00
	<b>911 - 3.3.90.47.00</b>	<b>0,00</b>	<b>1.000,00</b>	<b>1.000,00</b>	<b>1.000,00</b>	<b>1.000,00</b>	<b>3.000,00</b>
	1303 - MSC - 1.910.0000 - OUTRAS DESPESAS CORRENTES - RECURSOS PRÓPRIOS	0,00	1.000,00	1.000,00	1.000,00	1.000,00	3.000,00
	<b>912 - 3.3.90.92.00</b>	<b>0,00</b>	<b>500,00</b>	<b>500,00</b>	<b>500,00</b>	<b>500,00</b>	<b>1.500,00</b>
	1303 - MSC - 1.910.0000 - OUTRAS DESPESAS CORRENTES - RECURSOS PRÓPRIOS	0,00	500,00	500,00	500,00	500,00	1.500,00
	<b>914 - 3.1.90.04.00</b>	<b>0,00</b>	<b>23.000,00</b>	<b>23.000,00</b>	<b>23.000,00</b>	<b>23.000,00</b>	<b>69.000,00</b>
<b>Ação:</b>	2.902 - MANUTENÇÃO DAS ATIVIDADES ADMINISTRATIVAS DO NÚCLEO INTERMUNICIPAL EM	0,00	23.000,00	23.000,00	23.000,00	23.000,00	69.000,00
	<b>914 - 3.1.90.04.00</b>	<b>0,00</b>	<b>500,00</b>	<b>500,00</b>	<b>500,00</b>	<b>500,00</b>	<b>1.500,00</b>
	1301 - MSC - 1.910.0000 - PESSOAL E ENCARGOS - RECURSOS PRÓPRIOS	0,00	500,00	500,00	500,00	500,00	1.500,00
	<b>955 - 3.1.90.11.00</b>	<b>0,00</b>	<b>9.000,00</b>	<b>9.000,00</b>	<b>9.000,00</b>	<b>9.000,00</b>	<b>27.000,00</b>
	1301 - MSC - 1.910.0000 - PESSOAL E ENCARGOS - RECURSOS PRÓPRIOS	0,00	9.000,00	9.000,00	9.000,00	9.000,00	27.000,00
	<b>956 - 3.1.90.13.00</b>	<b>0,00</b>	<b>2.000,00</b>	<b>2.000,00</b>	<b>2.000,00</b>	<b>2.000,00</b>	<b>6.000,00</b>
	1301 - MSC - 1.910.0000 - PESSOAL E ENCARGOS - RECURSOS PRÓPRIOS	0,00	2.000,00	2.000,00	2.000,00	2.000,00	6.000,00
	<b>957 - 3.1.90.16.00</b>	<b>0,00</b>	<b>500,00</b>	<b>500,00</b>	<b>500,00</b>	<b>500,00</b>	<b>1.500,00</b>
	1301 - MSC - 1.910.0000 - PESSOAL E ENCARGOS - RECURSOS PRÓPRIOS	0,00	500,00	500,00	500,00	500,00	1.500,00
	<b>958 - 3.1.90.91.00</b>	<b>0,00</b>	<b>500,00</b>	<b>500,00</b>	<b>500,00</b>	<b>500,00</b>	<b>1.500,00</b>
	1301 - MSC - 1.910.0000 - PESSOAL E ENCARGOS - RECURSOS PRÓPRIOS	0,00	500,00	500,00	500,00	500,00	1.500,00
	<b>959 - 3.1.90.92.00</b>	<b>0,00</b>	<b>500,00</b>	<b>500,00</b>	<b>500,00</b>	<b>500,00</b>	<b>1.500,00</b>
	1301 - MSC - 1.910.0000 - PESSOAL E ENCARGOS - RECURSOS PRÓPRIOS	0,00	500,00	500,00	500,00	500,00	1.500,00
	<b>960 - 3.1.90.94.00</b>	<b>0,00</b>	<b>500,00</b>	<b>500,00</b>	<b>500,00</b>	<b>500,00</b>	<b>1.500,00</b>
	1301 - MSC - 1.910.0000 - PESSOAL E ENCARGOS - RECURSOS PRÓPRIOS	0,00	500,00	500,00	500,00	500,00	1.500,00
	<b>961 - 3.3.90.14.00</b>	<b>0,00</b>	<b>500,00</b>	<b>500,00</b>	<b>500,00</b>	<b>500,00</b>	<b>1.500,00</b>
	1303 - MSC - 1.910.0000 - OUTRAS DESPESAS CORRENTES - RECURSOS PRÓPRIOS	0,00	500,00	500,00	500,00	500,00	1.500,00
	<b>962 - 3.3.90.30.00</b>	<b>0,00</b>	<b>500,00</b>	<b>500,00</b>	<b>500,00</b>	<b>500,00</b>	<b>1.500,00</b>
	1303 - MSC - 1.910.0000 - OUTRAS DESPESAS CORRENTES - RECURSOS PRÓPRIOS	0,00	500,00	500,00	500,00	500,00	1.500,00
	<b>963 - 3.3.90.33.00</b>	<b>0,00</b>	<b>500,00</b>	<b>500,00</b>	<b>500,00</b>	<b>500,00</b>	<b>1.500,00</b>
	1303 - MSC - 1.910.0000 - OUTRAS DESPESAS CORRENTES - RECURSOS PRÓPRIOS	0,00	500,00	500,00	500,00	500,00	1.500,00
	<b>964 - 3.3.90.34.00</b>	<b>0,00</b>	<b>500,00</b>	<b>500,00</b>	<b>500,00</b>	<b>500,00</b>	<b>1.500,00</b>
	1303 - MSC - 1.910.0000 - OUTRAS DESPESAS CORRENTES - RECURSOS PRÓPRIOS	0,00	500,00	500,00	500,00	500,00	1.500,00
	<b>965 - 3.3.90.35.00</b>	<b>0,00</b>	<b>1.000,00</b>	<b>1.000,00</b>	<b>1.000,00</b>	<b>1.000,00</b>	<b>3.000,00</b>
	1303 - MSC - 1.910.0000 - OUTRAS DESPESAS CORRENTES - RECURSOS PRÓPRIOS	0,00	1.000,00	1.000,00	1.000,00	1.000,00	3.000,00

*(Assinatura)*



# Prefeitura Municipal de Tacaimbó

Av. Sebastião Clemente, S/N - Centro - 55.140-000 - Tacaimbó/PE  
CNPJ: 10.091.601/0001-00



Usuário: Samira Patriota  
Chave de Autenticação  
2241-0027-279  
Página  
16 / 79

## ANEXO DE COMPATIBILIDADE ENTRE PPA E LOA

		PPA 2018 - 2021 - Valores em R\$				Total
		2018	2019	2020	2021	
	<b>966 - 3.3.90.36.00</b>	<b>0,00</b>	<b>2.000,00</b>	<b>2.000,00</b>	<b>2.000,00</b>	<b>6.000,00</b>
	1303 - MSC - 1.910.0000 - OUTRAS DESPESAS CORRENTES - RECURSOS PRÓPRIOS	0,00	2.000,00	2.000,00	2.000,00	6.000,00
	<b>967 - 3.3.90.37.00</b>	<b>0,00</b>	<b>500,00</b>	<b>500,00</b>	<b>500,00</b>	<b>1.500,00</b>
	1303 - MSC - 1.910.0000 - OUTRAS DESPESAS CORRENTES - RECURSOS PRÓPRIOS	0,00	500,00	500,00	500,00	1.500,00
	<b>968 - 3.3.90.39.00</b>	<b>0,00</b>	<b>2.000,00</b>	<b>2.000,00</b>	<b>2.000,00</b>	<b>6.000,00</b>
	1303 - MSC - 1.910.0000 - OUTRAS DESPESAS CORRENTES - RECURSOS PRÓPRIOS	0,00	2.000,00	2.000,00	2.000,00	6.000,00
	<b>969 - 3.3.90.41.00</b>	<b>0,00</b>	<b>500,00</b>	<b>500,00</b>	<b>500,00</b>	<b>1.500,00</b>
	1303 - MSC - 1.910.0000 - OUTRAS DESPESAS CORRENTES - RECURSOS PRÓPRIOS	0,00	500,00	500,00	500,00	1.500,00
	<b>970 - 3.3.90.46.00</b>	<b>0,00</b>	<b>500,00</b>	<b>500,00</b>	<b>500,00</b>	<b>1.500,00</b>
	1303 - MSC - 1.910.0000 - OUTRAS DESPESAS CORRENTES - RECURSOS PRÓPRIOS	0,00	500,00	500,00	500,00	1.500,00
	<b>971 - 3.3.90.47.00</b>	<b>0,00</b>	<b>500,00</b>	<b>500,00</b>	<b>500,00</b>	<b>1.500,00</b>
	1303 - MSC - 1.910.0000 - OUTRAS DESPESAS CORRENTES - RECURSOS PRÓPRIOS	0,00	500,00	500,00	500,00	1.500,00
	<b>972 - 3.3.90.92.00</b>	<b>0,00</b>	<b>500,00</b>	<b>500,00</b>	<b>500,00</b>	<b>1.500,00</b>
	1303 - MSC - 1.910.0000 - OUTRAS DESPESAS CORRENTES - RECURSOS PRÓPRIOS	0,00	500,00	500,00	500,00	1.500,00
	<b>973 - 3.1.90.04.00</b>	<b>0,00</b>	<b>500,00</b>	<b>500,00</b>	<b>500,00</b>	<b>1.500,00</b>
	1301 - MSC - 1.910.0000 - PESSOAL E ENCARGOS - RECURSOS PRÓPRIOS	0,00	500,00	500,00	500,00	1.500,00
	<b>974 - 3.1.90.11.00</b>	<b>0,00</b>	<b>9.000,00</b>	<b>1.000,00</b>	<b>1.000,00</b>	<b>11.000,00</b>
	1301 - MSC - 1.910.0000 - PESSOAL E ENCARGOS - RECURSOS PRÓPRIOS	0,00	9.000,00	1.000,00	1.000,00	11.000,00
	<b>975 - 3.1.90.13.00</b>	<b>0,00</b>	<b>2.000,00</b>	<b>1.000,00</b>	<b>1.000,00</b>	<b>4.000,00</b>
	1301 - MSC - 1.910.0000 - PESSOAL E ENCARGOS - RECURSOS PRÓPRIOS	0,00	2.000,00	1.000,00	1.000,00	4.000,00
	<b>976 - 3.1.90.16.00</b>	<b>0,00</b>	<b>500,00</b>	<b>500,00</b>	<b>500,00</b>	<b>1.500,00</b>
	1301 - MSC - 1.910.0000 - PESSOAL E ENCARGOS - RECURSOS PRÓPRIOS	0,00	500,00	500,00	500,00	1.500,00
	<b>977 - 3.1.90.91.00</b>	<b>0,00</b>	<b>500,00</b>	<b>500,00</b>	<b>500,00</b>	<b>1.500,00</b>
	1301 - MSC - 1.910.0000 - PESSOAL E ENCARGOS - RECURSOS PRÓPRIOS	0,00	500,00	500,00	500,00	1.500,00
	<b>978 - 3.1.90.94.00</b>	<b>0,00</b>	<b>500,00</b>	<b>500,00</b>	<b>500,00</b>	<b>1.500,00</b>
	1301 - MSC - 1.910.0000 - PESSOAL E ENCARGOS - RECURSOS PRÓPRIOS	0,00	500,00	500,00	500,00	1.500,00
	<b>979 - 3.3.90.14.00</b>	<b>0,00</b>	<b>500,00</b>	<b>500,00</b>	<b>500,00</b>	<b>1.500,00</b>
	1303 - MSC - 1.910.0000 - OUTRAS DESPESAS CORRENTES - RECURSOS PRÓPRIOS	0,00	500,00	500,00	500,00	1.500,00
	<b>980 - 3.3.90.30.00</b>	<b>0,00</b>	<b>1.000,00</b>	<b>1.000,00</b>	<b>1.000,00</b>	<b>3.000,00</b>
	1303 - MSC - 1.910.0000 - OUTRAS DESPESAS CORRENTES - RECURSOS PRÓPRIOS	0,00	1.000,00	1.000,00	1.000,00	3.000,00
	<b>981 - 3.3.90.33.00</b>	<b>0,00</b>	<b>500,00</b>	<b>500,00</b>	<b>500,00</b>	<b>1.500,00</b>
	1303 - MSC - 1.910.0000 - OUTRAS DESPESAS CORRENTES - RECURSOS PRÓPRIOS	0,00	500,00	500,00	500,00	1.500,00
	<b>982 - 3.3.90.34.00</b>	<b>0,00</b>	<b>500,00</b>	<b>500,00</b>	<b>500,00</b>	<b>1.500,00</b>
	1303 - MSC - 1.910.0000 - OUTRAS DESPESAS CORRENTES - RECURSOS PRÓPRIOS	0,00	500,00	500,00	500,00	1.500,00
	<b>Valor global</b>	<b>0,00</b>	<b>23.000,00</b>	<b>23.000,00</b>	<b>23.000,00</b>	<b>47.000,00</b>
	<b>Funcão: 15 - Urbanismo</b>	<b>0,00</b>	<b>23.000,00</b>	<b>23.000,00</b>	<b>23.000,00</b>	<b>47.000,00</b>
	<b>Subfunção: 452 - Serviços Urbanos</b>	<b>0,00</b>	<b>23.000,00</b>	<b>23.000,00</b>	<b>23.000,00</b>	<b>47.000,00</b>
	<b>Programa: 2502 - GESTÃO DO NÚCLEO INTERMUNICIPAL DE ILUMINAÇÃO PÚBLICA - NIIP</b>	<b>0,00</b>	<b>23.000,00</b>	<b>23.000,00</b>	<b>23.000,00</b>	<b>47.000,00</b>
	<b>Ação: 2.914 - MANUTENÇÃO DAS ATIVIDADES DO NÚCLEO INTERMUNICIPAL DE ILUMINAÇÃO</b>	<b>0,00</b>	<b>23.000,00</b>	<b>23.000,00</b>	<b>23.000,00</b>	<b>47.000,00</b>
	<b>973 - 3.1.90.04.00</b>	<b>0,00</b>	<b>500,00</b>	<b>500,00</b>	<b>500,00</b>	<b>1.500,00</b>
	1301 - MSC - 1.910.0000 - PESSOAL E ENCARGOS - RECURSOS PRÓPRIOS	0,00	500,00	500,00	500,00	1.500,00
	<b>974 - 3.1.90.11.00</b>	<b>0,00</b>	<b>9.000,00</b>	<b>1.000,00</b>	<b>1.000,00</b>	<b>11.000,00</b>
	1301 - MSC - 1.910.0000 - PESSOAL E ENCARGOS - RECURSOS PRÓPRIOS	0,00	9.000,00	1.000,00	1.000,00	11.000,00
	<b>975 - 3.1.90.13.00</b>	<b>0,00</b>	<b>2.000,00</b>	<b>1.000,00</b>	<b>1.000,00</b>	<b>4.000,00</b>
	1301 - MSC - 1.910.0000 - PESSOAL E ENCARGOS - RECURSOS PRÓPRIOS	0,00	2.000,00	1.000,00	1.000,00	4.000,00
	<b>976 - 3.1.90.16.00</b>	<b>0,00</b>	<b>500,00</b>	<b>500,00</b>	<b>500,00</b>	<b>1.500,00</b>
	1301 - MSC - 1.910.0000 - PESSOAL E ENCARGOS - RECURSOS PRÓPRIOS	0,00	500,00	500,00	500,00	1.500,00
	<b>977 - 3.1.90.91.00</b>	<b>0,00</b>	<b>500,00</b>	<b>500,00</b>	<b>500,00</b>	<b>1.500,00</b>
	1301 - MSC - 1.910.0000 - PESSOAL E ENCARGOS - RECURSOS PRÓPRIOS	0,00	500,00	500,00	500,00	1.500,00
	<b>978 - 3.1.90.94.00</b>	<b>0,00</b>	<b>500,00</b>	<b>500,00</b>	<b>500,00</b>	<b>1.500,00</b>
	1301 - MSC - 1.910.0000 - PESSOAL E ENCARGOS - RECURSOS PRÓPRIOS	0,00	500,00	500,00	500,00	1.500,00
	<b>979 - 3.3.90.14.00</b>	<b>0,00</b>	<b>500,00</b>	<b>500,00</b>	<b>500,00</b>	<b>1.500,00</b>
	1303 - MSC - 1.910.0000 - OUTRAS DESPESAS CORRENTES - RECURSOS PRÓPRIOS	0,00	500,00	500,00	500,00	1.500,00
	<b>980 - 3.3.90.30.00</b>	<b>0,00</b>	<b>1.000,00</b>	<b>1.000,00</b>	<b>1.000,00</b>	<b>3.000,00</b>
	1303 - MSC - 1.910.0000 - OUTRAS DESPESAS CORRENTES - RECURSOS PRÓPRIOS	0,00	1.000,00	1.000,00	1.000,00	3.000,00
	<b>981 - 3.3.90.33.00</b>	<b>0,00</b>	<b>500,00</b>	<b>500,00</b>	<b>500,00</b>	<b>1.500,00</b>
	1303 - MSC - 1.910.0000 - OUTRAS DESPESAS CORRENTES - RECURSOS PRÓPRIOS	0,00	500,00	500,00	500,00	1.500,00
	<b>982 - 3.3.90.34.00</b>	<b>0,00</b>	<b>500,00</b>	<b>500,00</b>	<b>500,00</b>	<b>1.500,00</b>
	1303 - MSC - 1.910.0000 - OUTRAS DESPESAS CORRENTES - RECURSOS PRÓPRIOS	0,00	500,00	500,00	500,00	1.500,00

*[Assinatura]*



# Prefeitura Municipal de Tacaimbó

Av. Sebastião Clemente, S/N - Centro - 55.140-000 - Tacaimbó/PE  
CNPJ: 10.091.601/0001-00



Página  
17 / 79

Chave de Autenticação  
2241-0027-779

Usuário: Samira Patricia

## ANEXO DE COMPATIBILIDADE ENTRE PPA E LOA

		PPA 2018 - 2021 - Valores em R\$				Total
		2018	2019	2020	2021	
		0,00	500,00	500,00	500,00	1.500,00
	1303 - MSC - 1.910.0000 - OUTRAS DESPESAS CORRENTES - RECURSOS PRÓPRIOS	0,00	1.000,00	1.000,00	1.000,00	3.000,00
	<b>983 - 3.3.90.35.00</b>	0,00	1.000,00	1.000,00	1.000,00	3.000,00
	1303 - MSC - 1.910.0000 - OUTRAS DESPESAS CORRENTES - RECURSOS PRÓPRIOS	0,00	2.000,00	1.000,00	1.000,00	4.000,00
	<b>984 - 3.3.90.36.00</b>	0,00	2.000,00	1.000,00	1.000,00	4.000,00
	1303 - MSC - 1.910.0000 - OUTRAS DESPESAS CORRENTES - RECURSOS PRÓPRIOS	0,00	500,00	500,00	500,00	1.500,00
	<b>985 - 3.3.90.37.00</b>	0,00	500,00	500,00	500,00	1.500,00
	1303 - MSC - 1.910.0000 - OUTRAS DESPESAS CORRENTES - RECURSOS PRÓPRIOS	0,00	2.500,00	1.500,00	1.500,00	5.500,00
	<b>986 - 3.3.90.39.00</b>	0,00	2.500,00	1.500,00	1.500,00	5.500,00
	1303 - MSC - 1.910.0000 - OUTRAS DESPESAS CORRENTES - RECURSOS PRÓPRIOS	0,00	500,00	500,00	500,00	1.500,00
	<b>987 - 3.3.90.41.00</b>	0,00	500,00	500,00	500,00	1.500,00
	1303 - MSC - 1.910.0000 - OUTRAS DESPESAS CORRENTES - RECURSOS PRÓPRIOS	0,00	500,00	500,00	500,00	1.500,00
	<b>988 - 3.3.90.46.00</b>	0,00	500,00	500,00	500,00	1.500,00
	1303 - MSC - 1.910.0000 - OUTRAS DESPESAS CORRENTES - RECURSOS PRÓPRIOS	0,00	500,00	500,00	500,00	1.500,00
	<b>989 - 3.3.90.47.00</b>	0,00	500,00	500,00	500,00	1.500,00
	1303 - MSC - 1.910.0000 - OUTRAS DESPESAS CORRENTES - RECURSOS PRÓPRIOS	0,00	500,00	500,00	500,00	1.500,00
	<b>990 4.4.90.52.00</b>	0,00	1.000,00	1.000,00	1.000,00	3.000,00
	1304 - MSC - 1.910.0000 - INVESTIMENTO - RECURSOS PRÓPRIOS	0,00	1.000,00	1.000,00	1.000,00	3.000,00
Função:	18 - Gestão Ambiental	0,00	24.000,00	12.000,00	12.000,00	48.000,00
Subfunção:	452 - Serviços Urbanos	0,00	24.000,00	12.000,00	12.000,00	48.000,00
Programa:	1804 - PROGRAMA CONSORCIAL DE ENGENHARIA, SANEAMENTO BÁSICO E MEIO AMBIENTE -	0,00	24.000,00	12.000,00	12.000,00	48.000,00
Ação:	1.907 - AQUISIÇÃO DE VEÍCULOS, MÓVEIS, MÁQUINAS E EQUIPAMENTOS DIVERSOS PARA O	0,00	1.000,00	1.000,00	1.000,00	3.000,00
	<b>990 4.4.90.52.00</b>	0,00	1.000,00	1.000,00	1.000,00	3.000,00
	1304 - MSC - 1.910.0000 - INVESTIMENTO - RECURSOS PRÓPRIOS	0,00	1.000,00	1.000,00	1.000,00	3.000,00
Ação:	2.919 - MANUTENÇÃO DAS ATIVIDADES DO PROGRAMA CONSORCIAL ENGENHARIA,	0,00	23.000,00	11.000,00	11.000,00	45.000,00
	<b>991 - 3.1.90.04.00</b>	0,00	500,00	500,00	500,00	1.500,00
	1301 - MSC - 1.910.0000 - PESSOAL E ENCARGOS - RECURSOS PRÓPRIOS	0,00	500,00	500,00	500,00	1.500,00
	<b>993 - 3.1.90.11.00</b>	0,00	9.000,00	1.000,00	1.000,00	11.000,00
	1301 - MSC - 1.910.0000 - PESSOAL E ENCARGOS - RECURSOS PRÓPRIOS	0,00	9.000,00	1.000,00	1.000,00	11.000,00
	<b>994 - 3.1.90.13.00</b>	0,00	2.000,00	1.000,00	1.000,00	4.000,00
	1301 - MSC - 1.910.0000 - PESSOAL E ENCARGOS - RECURSOS PRÓPRIOS	0,00	2.000,00	1.000,00	1.000,00	4.000,00
	<b>995 - 3.1.90.16.00</b>	0,00	500,00	500,00	500,00	1.500,00
	1301 - MSC - 1.910.0000 - PESSOAL E ENCARGOS - RECURSOS PRÓPRIOS	0,00	500,00	500,00	500,00	1.500,00
	<b>996 - 3.1.90.91.00</b>	0,00	500,00	500,00	500,00	1.500,00
	1301 - MSC - 1.910.0000 - PESSOAL E ENCARGOS - RECURSOS PRÓPRIOS	0,00	500,00	500,00	500,00	1.500,00
	<b>997 - 3.1.90.92.00</b>	0,00	500,00	500,00	500,00	1.500,00
	1301 - MSC - 1.910.0000 - PESSOAL E ENCARGOS - RECURSOS PRÓPRIOS	0,00	500,00	500,00	500,00	1.500,00
	<b>998 - 3.1.90.94.00</b>	0,00	500,00	500,00	500,00	1.500,00
	1301 - MSC - 1.910.0000 - PESSOAL E ENCARGOS - RECURSOS PRÓPRIOS	0,00	500,00	500,00	500,00	1.500,00
	<b>999 - 3.3.90.14.00</b>	0,00	500,00	500,00	500,00	1.500,00
	1301 - MSC - 1.910.0000 - PESSOAL E ENCARGOS - RECURSOS PRÓPRIOS	0,00	500,00	500,00	500,00	1.500,00



# Prefeitura Municipal de Tacaimbó

Av. Sebastião Clemente, S/N - Centro - 55.140-000 - Tacaimbó/PE  
CNPJ: 10.091.601/0001-00



Usuário: Samira Patrícia  
Chave de Autenticação: 2241-0027-279  
Página: 18 / 79

## ANEXO DE COMPATIBILIDADE ENTRE PPA E LOA

		PPA 2018 - 2021 - Valores em R\$				Total
		2018	2019	2020	2021	
1303 - MSC - 1.910.0000 - OUTRAS DESPESAS CORRENTES - RECURSOS PRÓPRIOS		0,00	500,00	500,00	500,00	1.500,00
<b>1000 - 3.3.90.30.00</b>		<b>0,00</b>	<b>500,00</b>	<b>500,00</b>	<b>500,00</b>	<b>1.500,00</b>
1303 - MSC - 1.910.0000 - OUTRAS DESPESAS CORRENTES - RECURSOS PRÓPRIOS		0,00	500,00	500,00	500,00	1.500,00
<b>1001 - 3.3.90.33.00</b>		<b>0,00</b>	<b>500,00</b>	<b>500,00</b>	<b>500,00</b>	<b>1.500,00</b>
1303 - MSC - 1.910.0000 - OUTRAS DESPESAS CORRENTES - RECURSOS PRÓPRIOS		0,00	500,00	500,00	500,00	1.500,00
<b>1002 - 3.3.90.34.00</b>		<b>0,00</b>	<b>500,00</b>	<b>500,00</b>	<b>500,00</b>	<b>1.500,00</b>
1303 - MSC - 1.910.0000 - OUTRAS DESPESAS CORRENTES - RECURSOS PRÓPRIOS		0,00	500,00	500,00	500,00	1.500,00
<b>1003 - 3.3.90.35.00</b>		<b>0,00</b>	<b>500,00</b>	<b>500,00</b>	<b>500,00</b>	<b>1.500,00</b>
1303 - MSC - 1.910.0000 - OUTRAS DESPESAS CORRENTES - RECURSOS PRÓPRIOS		0,00	1.000,00	1.000,00	1.000,00	3.000,00
<b>1004 - 3.3.90.36.00</b>		<b>0,00</b>	<b>2.000,00</b>	<b>1.000,00</b>	<b>1.000,00</b>	<b>4.000,00</b>
1303 - MSC - 1.910.0000 - OUTRAS DESPESAS CORRENTES - RECURSOS PRÓPRIOS		0,00	2.000,00	1.000,00	1.000,00	4.000,00
<b>1005 - 3.3.90.37.00</b>		<b>0,00</b>	<b>500,00</b>	<b>500,00</b>	<b>500,00</b>	<b>1.500,00</b>
1303 - MSC - 1.910.0000 - OUTRAS DESPESAS CORRENTES - RECURSOS PRÓPRIOS		0,00	500,00	500,00	500,00	1.500,00
<b>1006 - 3.3.90.39.00</b>		<b>0,00</b>	<b>2.500,00</b>	<b>500,00</b>	<b>500,00</b>	<b>3.500,00</b>
1303 - MSC - 1.910.0000 - OUTRAS DESPESAS CORRENTES - RECURSOS PRÓPRIOS		0,00	2.500,00	500,00	500,00	3.500,00
<b>1007 - 3.3.90.41.00</b>		<b>0,00</b>	<b>500,00</b>	<b>500,00</b>	<b>500,00</b>	<b>1.500,00</b>
1303 - MSC - 1.910.0000 - OUTRAS DESPESAS CORRENTES - RECURSOS PRÓPRIOS		0,00	500,00	500,00	500,00	1.500,00
<b>1008 - 3.3.90.46.00</b>		<b>0,00</b>	<b>500,00</b>	<b>500,00</b>	<b>500,00</b>	<b>1.500,00</b>
1303 - MSC - 1.910.0000 - OUTRAS DESPESAS CORRENTES - RECURSOS PRÓPRIOS		0,00	500,00	500,00	500,00	1.500,00
<b>1009 - 3.3.90.47.00</b>		<b>0,00</b>	<b>500,00</b>	<b>500,00</b>	<b>500,00</b>	<b>1.500,00</b>
1303 - MSC - 1.910.0000 - OUTRAS DESPESAS CORRENTES - RECURSOS PRÓPRIOS		0,00	500,00	500,00	500,00	1.500,00
<b>Unidade Orçamentária: 31005 - CONSÓRCIO INTERMUNICIPAL DO AGRESTE PERNAMBUCAN</b>		<b>0,00</b>	<b>1.348.000,00</b>	<b>1.200.000,00</b>	<b>1.200.000,00</b>	<b>3.748.000,00</b>
Função: 10 - Saúde		0,00	1.178.000,00	1.178.000,00	1.178.000,00	3.534.000,00
Subfunção: 301 - Atenção Básica		0,00	608.000,00	608.000,00	608.000,00	1.824.000,00
Programa: 1092 - GESTÃO DOS SERVIÇOS DE SAÚDE DOS ENTES CONSORCIADOS PELO NIS - ATENÇÃO		0,00	608.000,00	608.000,00	608.000,00	1.824.000,00
Ação: 2.900 - MANUTENÇÃO DAS ATIVIDADES DE ATENÇÃO BÁSICA DO NÚCLEO INTERMUNICIPAL		0,00	608.000,00	608.000,00	608.000,00	1.824.000,00
<b>915 - 3.3.90.30.00</b>		<b>0,00</b>	<b>4.000,00</b>	<b>4.000,00</b>	<b>4.000,00</b>	<b>12.000,00</b>
1003 - MSC - 1.910.0000 - OUTRAS DESPESAS CORRENTES - RECURSOS VINCULADOS		0,00	2.000,00	2.000,00	2.000,00	6.000,00
1303 - MSC - 1.910.0000 - OUTRAS DESPESAS CORRENTES - RECURSOS PRÓPRIOS		0,00	2.000,00	2.000,00	2.000,00	6.000,00
<b>916 - 3.3.90.36.00</b>		<b>0,00</b>	<b>4.000,00</b>	<b>4.000,00</b>	<b>4.000,00</b>	<b>12.000,00</b>
1003 - MSC - 1.910.0000 - OUTRAS DESPESAS CORRENTES - RECURSOS VINCULADOS		0,00	2.000,00	2.000,00	2.000,00	6.000,00
1303 - MSC - 1.910.0000 - OUTRAS DESPESAS CORRENTES - RECURSOS PRÓPRIOS		0,00	2.000,00	2.000,00	2.000,00	6.000,00
<b>917 - 3.3.90.39.00</b>		<b>0,00</b>	<b>600.000,00</b>	<b>600.000,00</b>	<b>600.000,00</b>	<b>1.800.000,00</b>
1003 - MSC - 1.910.0000 - OUTRAS DESPESAS CORRENTES - RECURSOS VINCULADOS		0,00	550.000,00	550.000,00	550.000,00	1.650.000,00
1303 - MSC - 1.910.0000 - OUTRAS DESPESAS CORRENTES - RECURSOS PRÓPRIOS		0,00	50.000,00	50.000,00	50.000,00	150.000,00
Subfunção: 302 - Assistência Hospitalar e Ambulatorial		0,00	560.000,00	560.000,00	560.000,00	1.680.000,00
Programa: 1093 - GESTÃO DOS SERVIÇOS DE SAÚDE DOS ENTES CONSORCIADOS COM O NIS - ASSISTÊ		0,00	560.000,00	560.000,00	560.000,00	1.680.000,00



# Prefeitura Municipal de Tacaimbó

Av. Sebastião Clemente, S/N - Centro - 55.140-000 - Tacaimbó/ PE  
CNPJ: 10.091.601/0001-00



Usuário: Samira Patriota  
Chave de Autenticação: 2241-0027-279  
Página: 19 / 79

## ANEXO DE COMPATIBILIDADE ENTRE PPA E LOA

		PPA 2018 - 2021 - Valores em R\$					Total
		2018	2019	2020	2021	2021	
		Valor global					
Ação:	2.904 - MANUTENÇÃO DAS ATIVIDADES DO NÚCLEO INTERMUNICIPAL EM SAÚDE - NIS	0,00	560.000,00	560.000,00	560.000,00	560.000,00	1.680.000,00
	<b>1039 - 3.3.90.30.00</b>	<b>0,00</b>	<b>4.000,00</b>	<b>4.000,00</b>	<b>4.000,00</b>	<b>4.000,00</b>	<b>12.000,00</b>
	1003 - MSC - 1.910.0000 - OUTRAS DESPESAS CORRENTES - RECURSOS VINCULADOS	0,00	2.000,00	2.000,00	2.000,00	2.000,00	6.000,00
	1303 - MSC - 1.910.0000 - OUTRAS DESPESAS CORRENTES - RECURSOS PRÓPRIOS	0,00	2.000,00	2.000,00	2.000,00	2.000,00	6.000,00
	<b>1040 - 3.3.90.36.00</b>	<b>0,00</b>	<b>2.000,00</b>	<b>4.000,00</b>	<b>4.000,00</b>	<b>4.000,00</b>	<b>10.000,00</b>
	1003 - MSC - 1.910.0000 - OUTRAS DESPESAS CORRENTES - RECURSOS VINCULADOS	0,00	2.000,00	2.000,00	2.000,00	2.000,00	6.000,00
	1303 - MSC - 1.910.0000 - OUTRAS DESPESAS CORRENTES - RECURSOS PRÓPRIOS	0,00	0,00	2.000,00	2.000,00	2.000,00	4.000,00
	<b>1041 - 3.3.90.39.00</b>	<b>0,00</b>	<b>554.000,00</b>	<b>552.000,00</b>	<b>552.000,00</b>	<b>552.000,00</b>	<b>1.658.000,00</b>
	1003 - MSC - 1.910.0000 - OUTRAS DESPESAS CORRENTES - RECURSOS VINCULADOS	0,00	200.000,00	200.000,00	200.000,00	200.000,00	600.000,00
	1303 - MSC - 1.910.0000 - OUTRAS DESPESAS CORRENTES - RECURSOS PRÓPRIOS	0,00	354.000,00	352.000,00	352.000,00	352.000,00	1.058.000,00
Subfunção:	303 - Suporte Profilático e Terapêutico	0,00	10.000,00	10.000,00	10.000,00	10.000,00	30.000,00
Programa:	1094 - PROGRAMA CONSORCIAL DE ASSISTÊNCIA FARMACÊUTICA BÁSICA	0,00	10.000,00	10.000,00	10.000,00	10.000,00	30.000,00
Ação:	2.906 - AQUISIÇÃO COMPARTILHADA DE MEDICAMENTOS DA REDE DE ASSISTENCIA	0,00	10.000,00	10.000,00	10.000,00	10.000,00	30.000,00
	<b>922 - 3.3.90.30.00</b>	<b>0,00</b>	<b>5.000,00</b>	<b>5.000,00</b>	<b>5.000,00</b>	<b>5.000,00</b>	<b>15.000,00</b>
	1003 - MSC - 1.910.0000 - OUTRAS DESPESAS CORRENTES - RECURSOS VINCULADOS	0,00	5.000,00	5.000,00	5.000,00	5.000,00	15.000,00
	<b>923 - 3.3.90.32.00</b>	<b>0,00</b>	<b>5.000,00</b>	<b>5.000,00</b>	<b>5.000,00</b>	<b>5.000,00</b>	<b>15.000,00</b>
	1003 - MSC - 1.910.0000 - OUTRAS DESPESAS CORRENTES - RECURSOS VINCULADOS	0,00	5.000,00	5.000,00	5.000,00	5.000,00	15.000,00
Função:	15 - Urbanismo	0,00	151.000,00	11.000,00	11.000,00	11.000,00	173.000,00
Subfunção:	452 - Serviços Urbanos	0,00	151.000,00	11.000,00	11.000,00	11.000,00	173.000,00
Programa:	2502 - GESTÃO DO NÚCLEO INTERMUNICIPAL DE ILUMINAÇÃO PÚBLICA - NITP	0,00	151.000,00	11.000,00	11.000,00	11.000,00	173.000,00
Ação:	1.906 - AQUISIÇÃO DE VEÍCULOS, MÓVEIS, MÁQUINAS E EQUIPAMENTOS DIVERSOS PARA O	0,00	1.000,00	1.000,00	1.000,00	1.000,00	3.000,00
	<b>918 - 4.4.90.52.00</b>	<b>0,00</b>	<b>1.000,00</b>	<b>1.000,00</b>	<b>1.000,00</b>	<b>1.000,00</b>	<b>3.000,00</b>
	1304 - MSC - 1.910.0000 - INVESTIMENTO - RECURSOS PRÓPRIOS	0,00	1.000,00	1.000,00	1.000,00	1.000,00	3.000,00
Ação:	2.916 - MANUTENÇÃO DO PARQUE DE ILUMINAÇÃO PÚBLICA	0,00	150.000,00	10.000,00	10.000,00	10.000,00	170.000,00
	<b>1010 - 3.3.90.30.00</b>	<b>0,00</b>	<b>2.000,00</b>	<b>2.000,00</b>	<b>2.000,00</b>	<b>2.000,00</b>	<b>6.000,00</b>
	1303 - MSC - 1.910.0000 - OUTRAS DESPESAS CORRENTES - RECURSOS PRÓPRIOS	0,00	2.000,00	2.000,00	2.000,00	2.000,00	6.000,00
	<b>1011 - 3.3.90.36.00</b>	<b>0,00</b>	<b>3.000,00</b>	<b>3.000,00</b>	<b>3.000,00</b>	<b>3.000,00</b>	<b>9.000,00</b>
	1303 - MSC - 1.910.0000 - OUTRAS DESPESAS CORRENTES - RECURSOS PRÓPRIOS	0,00	3.000,00	3.000,00	3.000,00	3.000,00	9.000,00
	<b>1012 - 3.3.90.39.00</b>	<b>0,00</b>	<b>145.000,00</b>	<b>5.000,00</b>	<b>5.000,00</b>	<b>5.000,00</b>	<b>155.000,00</b>
	1303 - MSC - 1.910.0000 - OUTRAS DESPESAS CORRENTES - RECURSOS PRÓPRIOS	0,00	145.000,00	5.000,00	5.000,00	5.000,00	155.000,00
Função:	18 - Gestão Ambiental	0,00	19.000,00	11.000,00	11.000,00	11.000,00	41.000,00
Subfunção:	452 - Serviços Urbanos	0,00	19.000,00	11.000,00	11.000,00	11.000,00	41.000,00
Programa:	1804 - PROGRAMA CONSORCIAL DE ENGENHARIA, SANEAMENTO BÁSICO E MEIO AMBIENTE -	0,00	19.000,00	11.000,00	11.000,00	11.000,00	41.000,00
Ação:	1.908 - MANUTENÇÃO DA ESTRUTURA FÍSICA (CONSTRUÇÃO, REFORMA E/OU AMPLIAÇÃO)	0,00	1.500,00	1.000,00	1.000,00	1.000,00	3.500,00
	<b>992 - 4.4.90.51.00</b>	<b>0,00</b>	<b>1.500,00</b>	<b>1.000,00</b>	<b>1.000,00</b>	<b>1.000,00</b>	<b>3.500,00</b>
	1304 - MSC - 1.510.0000 - INVESTIMENTO - RECURSOS PRÓPRIOS	0,00	1.500,00	1.000,00	1.000,00	1.000,00	3.500,00



**ANEXO DE COMPATIBILIDADE ENTRE PPA E LOA**

		PPA 2018 - 2021 - Valores em R\$				Total
		2018	2019	2020	2021	
1 - MSC - 1.001.0000 - RECURSOS PRÓPRIOS		0,00	10.000,00	10.000,00	10.000,00	45.000,00
<b>324 - 3.3.90.47.00</b>		<b>0,00</b>	<b>50.000,00</b>	<b>50.000,00</b>	<b>50.000,00</b>	<b>250.000,00</b>
1 - MSC - 1.001.0000 - RECURSOS PRÓPRIOS		0,00	50.000,00	50.000,00	50.000,00	250.000,00
<b>Ação: 2.34 - TAXAS BANCÁRIAS, SEGUROS E ENCARGOS DIVERSOS</b>						
<b>327 - 3.3.90.39.00</b>		<b>0,00</b>	<b>20.000,00</b>	<b>25.000,00</b>	<b>25.000,00</b>	<b>90.000,00</b>
1 - MSC - 1.001.0000 - RECURSOS PRÓPRIOS		0,00	20.000,00	25.000,00	25.000,00	90.000,00
<b>Ação: 2.49 - CONTRIBUIÇÃO PARA FORMAÇÃO DO PASEP.</b>						
<b>328 - 3.3.90.47.00</b>		<b>0,00</b>	<b>200.000,00</b>	<b>200.000,00</b>	<b>250.000,00</b>	<b>900.000,00</b>
1 - MSC - 1.001.0000 - RECURSOS PRÓPRIOS		0,00	200.000,00	200.000,00	250.000,00	900.000,00
Subfunção: 123 - Administração Financeira		0,00	200.000,00	200.000,00	250.000,00	900.000,00
Programa: 410 - PROMOÇÃO DO EQUILÍBRIO FISCAL		0,00	15.000,00	22.000,00	24.700,00	71.700,00
Ação: 2.32 - PAGAMENTOS DE DÍVIDAS DE EXERCÍCIOS ANTERIORES		0,00	15.000,00	22.000,00	24.700,00	71.700,00
<b>325 - 3.1.1.90.92.00</b>		<b>0,00</b>	<b>5.000,00</b>	<b>5.000,00</b>	<b>5.000,00</b>	<b>20.000,00</b>
1 - MSC - 1.001.0000 - RECURSOS PRÓPRIOS		0,00	5.000,00	5.000,00	5.000,00	20.000,00
<b>326 - 3.3.90.92.00</b>		<b>0,00</b>	<b>10.000,00</b>	<b>17.000,00</b>	<b>19.700,00</b>	<b>51.700,00</b>
1 - MSC - 1.001.0000 - RECURSOS PRÓPRIOS		0,00	10.000,00	17.000,00	19.700,00	51.700,00
Função: 28 - Encargos Especiais		0,00	10.000,00	17.000,00	19.700,00	51.700,00
Subfunção: 843 - Serviço da Dívida Interna		0,00	810.000,00	722.000,00	518.000,00	3.075.000,00
Programa: 0 - Operações Especiais		0,00	745.000,00	697.000,00	203.000,00	2.640.000,00
Ação: 0.10 - AMORTIZAÇÃO DE DÍVIDAS PÚBLICAS		0,00	745.000,00	697.000,00	203.000,00	2.640.000,00
<b>329 - 4.6.90.71.00</b>		<b>0,00</b>	<b>897.000,00</b>	<b>697.000,00</b>	<b>203.000,00</b>	<b>2.494.000,00</b>
1 - MSC - 1.001.0000 - RECURSOS PRÓPRIOS		0,00	897.000,00	697.000,00	203.000,00	2.494.000,00
<b>Ação: 0.13 - PAGAMENTO DE JUROS E ENCARGOS DA DÍVIDA</b>						
<b>582 - 3.2.90.22.00</b>		<b>0,00</b>	<b>48.000,00</b>	<b>0,00</b>	<b>0,00</b>	<b>146.000,00</b>
1 - MSC - 1.001.0000 - RECURSOS PRÓPRIOS		0,00	48.000,00	0,00	0,00	146.000,00
Subfunção: 846 - Outros Encargos Especiais		0,00	48.000,00	0,00	0,00	146.000,00
Programa: 0 - Operações Especiais		0,00	65.000,00	25.000,00	315.000,00	435.000,00
Ação: 0.11 - DESPESAS DECORRENTES DE PRECATÓRIOS E SENTENÇAS JUDICIAIS		0,00	65.000,00	25.000,00	315.000,00	435.000,00
<b>583 - 3.1.90.91.00</b>		<b>0,00</b>	<b>10.000,00</b>	<b>10.000,00</b>	<b>210.000,00</b>	<b>235.000,00</b>
1 - MSC - 1.001.0000 - RECURSOS PRÓPRIOS		0,00	10.000,00	10.000,00	210.000,00	235.000,00
<b>330 - 3.3.90.91.00</b>		<b>0,00</b>	<b>50.000,00</b>	<b>10.000,00</b>	<b>100.000,00</b>	<b>180.000,00</b>
1 - MSC - 1.001.0000 - RECURSOS PRÓPRIOS		0,00	50.000,00	10.000,00	100.000,00	180.000,00
<b>Ação: 0.12 - INDENIZAÇÕES E RESTITUIÇÕES DIVERSAS, INCLUSIVE DECORRENTES DE CONVÊNIO</b>						
<b>331 - 3.3.90.93.00</b>		<b>0,00</b>	<b>5.000,00</b>	<b>5.000,00</b>	<b>5.000,00</b>	<b>20.000,00</b>
1 - MSC - 1.001.0000 - RECURSOS PRÓPRIOS		0,00	5.000,00	5.000,00	5.000,00	20.000,00
Função: 99 - Reserva de Contingência		0,00	1.301.000,00	1.400.000,00	1.479.000,00	5.480.000,00

*[Assinatura]*



**ANEXO DE COMPATIBILIDADE ENTRE PPA E LOA**

		PPA 2018 - 2021 - Valores em R\$				Total
		2018	2019	2020	2021	
Subfunção: 999 - Reserva de Contingência		0,00	1.301.000,00	1.400.000,00	1.479.000,00	5.480.000,00
Programa: 403 - GESTÃO DA SECRETARIA DE FINANÇAS		0,00	1.301.000,00	1.400.000,00	1.479.000,00	5.480.000,00
Ação: 2.61 - RESERVA DE CONTINGÊNCIA ( PAGAMENTO E COBERTURA DE PASSIVOS		0,00	1.301.000,00	1.400.000,00	1.479.000,00	5.480.000,00
	<b>332 - 9.9.99.99.00</b>	<b>0,00</b>	<b>1.301.000,00</b>	<b>1.400.000,00</b>	<b>1.479.000,00</b>	<b>5.480.000,00</b>
	1 - MSC - 1.001.0000 - RECURSOS PRÓPRIOS	0,00	1.301.000,00	1.400.000,00	1.479.000,00	5.480.000,00
<b>Unidade Orçamentária: 41002 - DEPARTAMENTO DE TRIBUTAÇÃO E FISCALIZAÇÃO</b>		<b>0,00</b>	<b>43.000,00</b>	<b>21.000,00</b>	<b>21.000,00</b>	<b>132.000,00</b>
Função: 4 - Administração		0,00	43.000,00	21.000,00	21.000,00	132.000,00
Subfunção: 123 - Administração Financeira		0,00	43.000,00	21.000,00	21.000,00	132.000,00
Programa: 410 - PROMOÇÃO DO EQUILÍBRIO FISCAL		0,00	43.000,00	21.000,00	21.000,00	132.000,00
Ação: 1.51 - AQUISIÇÃO DE MÓVEIS, MÁQUINAS E EQUIPAMENTOS DIVERSOS		0,00	43.000,00	21.000,00	21.000,00	132.000,00
	<b>334 - 4.4.90.52.00</b>	<b>0,00</b>	<b>43.000,00</b>	<b>21.000,00</b>	<b>21.000,00</b>	<b>132.000,00</b>
	1 - MSC - 1.001.0000 - RECURSOS PRÓPRIOS	0,00	43.000,00	21.000,00	21.000,00	132.000,00
Ação: 2.95 - EXECUÇÃO DE AÇÕES PARA COMBATER A INADIMPLÊNCIA E A SONEGAÇÃO DE		0,00	20.000,00	7.000,00	7.000,00	50.000,00
	<b>776 - 3.3.90.30.00</b>	<b>0,00</b>	<b>5.000,00</b>	<b>2.000,00</b>	<b>2.000,00</b>	<b>14.000,00</b>
	1 - MSC - 1.001.0000 - RECURSOS PRÓPRIOS	0,00	5.000,00	2.000,00	2.000,00	14.000,00
	<b>335 - 3.3.90.31.00</b>	<b>0,00</b>	<b>5.000,00</b>	<b>2.000,00</b>	<b>2.000,00</b>	<b>14.000,00</b>
	1 - MSC - 1.001.0000 - RECURSOS PRÓPRIOS	0,00	5.000,00	2.000,00	2.000,00	14.000,00
	<b>777 - 3.3.90.36.00</b>	<b>0,00</b>	<b>5.000,00</b>	<b>2.000,00</b>	<b>2.000,00</b>	<b>14.000,00</b>
	1 - MSC - 1.001.0000 - RECURSOS PRÓPRIOS	0,00	5.000,00	2.000,00	2.000,00	14.000,00
	<b>778 - 3.3.90.39.00</b>	<b>0,00</b>	<b>5.000,00</b>	<b>2.000,00</b>	<b>2.000,00</b>	<b>14.000,00</b>
	1 - MSC - 1.001.0000 - RECURSOS PRÓPRIOS	0,00	5.000,00	2.000,00	2.000,00	14.000,00
Ação: 2.96 - MANUTENÇÃO DE AÇÕES VINCULADAS A MODERNIZAÇÃO DA ARRECAÇÃO DE		0,00	23.000,00	10.000,00	10.000,00	66.000,00
	<b>336 - 3.3.90.30.00</b>	<b>0,00</b>	<b>2.000,00</b>	<b>2.000,00</b>	<b>2.000,00</b>	<b>8.000,00</b>
	1 - MSC - 1.001.0000 - RECURSOS PRÓPRIOS	0,00	2.000,00	2.000,00	2.000,00	8.000,00
	<b>337 - 3.3.90.35.00</b>	<b>0,00</b>	<b>2.000,00</b>	<b>2.000,00</b>	<b>2.000,00</b>	<b>8.000,00</b>
	1 - MSC - 1.001.0000 - RECURSOS PRÓPRIOS	0,00	2.000,00	2.000,00	2.000,00	8.000,00
	<b>338 - 3.3.90.36.00</b>	<b>0,00</b>	<b>15.000,00</b>	<b>5.000,00</b>	<b>5.000,00</b>	<b>40.000,00</b>
	1 - MSC - 1.001.0000 - RECURSOS PRÓPRIOS	0,00	15.000,00	5.000,00	5.000,00	40.000,00
	<b>339 - 3.3.90.39.00</b>	<b>0,00</b>	<b>1.000,00</b>	<b>1.000,00</b>	<b>1.000,00</b>	<b>4.000,00</b>
	1 - MSC - 1.001.0000 - RECURSOS PRÓPRIOS	0,00	1.000,00	1.000,00	1.000,00	4.000,00
Ação: 2.96 - MANUTENÇÃO DE AÇÕES VINCULADAS A MODERNIZAÇÃO DA ARRECAÇÃO DE		0,00	5.000,00	2.000,00	2.000,00	14.000,00
	<b>336 - 3.3.90.30.00</b>	<b>0,00</b>	<b>23.000,00</b>	<b>10.000,00</b>	<b>10.000,00</b>	<b>66.000,00</b>
	1 - MSC - 1.001.0000 - RECURSOS PRÓPRIOS	0,00	23.000,00	10.000,00	10.000,00	66.000,00
	<b>337 - 3.3.90.35.00</b>	<b>0,00</b>	<b>2.000,00</b>	<b>2.000,00</b>	<b>2.000,00</b>	<b>8.000,00</b>
	1 - MSC - 1.001.0000 - RECURSOS PRÓPRIOS	0,00	2.000,00	2.000,00	2.000,00	8.000,00
	<b>338 - 3.3.90.36.00</b>	<b>0,00</b>	<b>15.000,00</b>	<b>5.000,00</b>	<b>5.000,00</b>	<b>40.000,00</b>
	1 - MSC - 1.001.0000 - RECURSOS PRÓPRIOS	0,00	15.000,00	5.000,00	5.000,00	40.000,00
	<b>339 - 3.3.90.39.00</b>	<b>0,00</b>	<b>1.000,00</b>	<b>1.000,00</b>	<b>1.000,00</b>	<b>4.000,00</b>
	1 - MSC - 1.001.0000 - RECURSOS PRÓPRIOS	0,00	1.000,00	1.000,00	1.000,00	4.000,00
<b>Unidade Orçamentária: 51001 - DEPARTAMENTO DE ENSINO FUNDAMENTAL</b>		<b>0,00</b>	<b>3.458.080,00</b>	<b>4.276.300,00</b>	<b>4.202.000,00</b>	<b>15.377.580,00</b>
Função: 12 - Educação		0,00	3.458.080,00	4.276.300,00	4.202.000,00	15.377.580,00
Subfunção: 306 - Alimentação e Nutrição		0,00	507.000,00	417.000,00	410.000,00	1.819.000,00
Programa: 1216 - ALIMENTAÇÃO ESCOLAR DE QUALIDADE		0,00	507.000,00	417.000,00	410.000,00	1.819.000,00
Ação: 1.157 - AQUISIÇÃO DE MÓVEIS, EQUIPAMENTOS, UTENSÍLIOS E MATERIAIS DIVERSOS		0,00	507.000,00	417.000,00	410.000,00	1.819.000,00
	<b>855 - 4.4.90.52.00</b>	<b>0,00</b>	<b>5.000,00</b>	<b>5.000,00</b>	<b>5.000,00</b>	<b>20.000,00</b>
	1 - MSC - 1.001.0000 - RECURSOS PRÓPRIOS	0,00	5.000,00	5.000,00	5.000,00	20.000,00

*(Assinatura)*



# Prefeitura Municipal de Tacaimbó

Av. Sebastião Clemente, S/N - Centro - 55.140-000 - Tacaimbó/ PE  
CNPJ: 10.091.601/0001-00



Usuário: Semira Patriota  
Chave de Autenticação: 2241-0027-279  
Página: 23 / 79

## ANEXO DE COMPATIBILIDADE ENTRE PPA E LOA

		PPA 2018 - 2021 - Valores em R\$				Total	
		2018	2019	2020	2021	Total	
<b>Ação:</b>		<b>Valor global</b>	<b>2018</b>	<b>2019</b>	<b>2020</b>	<b>2021</b>	<b>Total</b>
1 - MSC - 1.001.0000 - RECURSOS PRÓPRIOS		0,00	5.000,00	5.000,00	5.000,00	5.000,00	20.000,00
2.81 - MANUTENÇÃO DO PROGRAMA DE ALIMENTAÇÃO ESCOLAR PARA ASSEGURAR O		0,00	502.000,00	412.000,00	480.000,00	405.000,00	1.799.000,00
<b>341 - 3.3.90.30.00</b>		<b>0,00</b>	<b>502.000,00</b>	<b>412.000,00</b>	<b>480.000,00</b>	<b>405.000,00</b>	<b>1.799.000,00</b>
1 - MSC - 1.001.0000 - RECURSOS PRÓPRIOS		0,00	140.000,00	50.000,00	50.000,00	50.000,00	290.000,00
10 - MSC - 1.120.0000 - SALÁRIO EDUCAÇÃO		0,00	0,00	50.000,00	100.000,00	0,00	150.000,00
12 - MSC - 1.122.0000 - PNAE - PROGRAMA NACIONAL DE ALIMENTAÇÃO ESCOLAR		0,00	362.000,00	312.000,00	330.000,00	35.000,00	1.359.000,00
<b>Subfunção: 361 - Ensino Fundamental</b>		<b>0,00</b>	<b>2.608.080,00</b>	<b>2.591.200,00</b>	<b>3.296.300,00</b>	<b>3.340.000,00</b>	<b>11.835.580,00</b>
<b>Programa: 1201 - GESTÃO DA SECRETARIA DE EDUCAÇÃO E CULTURA</b>		<b>0,00</b>	<b>1.594.080,00</b>	<b>1.475.200,00</b>	<b>2.140.300,00</b>	<b>2.462.000,00</b>	<b>7.671.580,00</b>
<b>Ação:</b>		<b>0,00</b>	<b>10.000,00</b>	<b>10.000,00</b>	<b>10.000,00</b>	<b>5.000,00</b>	<b>35.000,00</b>
<b>345 - 4.4.90.52.00</b>		<b>0,00</b>	<b>10.000,00</b>	<b>10.000,00</b>	<b>10.000,00</b>	<b>5.000,00</b>	<b>35.000,00</b>
2 - MSC - 1.111.0000 - IMPOSTOS E TRANSFERÊNCIAS MDE		0,00	10.000,00	10.000,00	10.000,00	5.000,00	35.000,00
<b>Ação:</b>		<b>0,00</b>	<b>1.584.080,00</b>	<b>1.465.200,00</b>	<b>2.130.300,00</b>	<b>2.457.000,00</b>	<b>7.636.580,00</b>
<b>365 - 3.1.90.04.00</b>		<b>0,00</b>	<b>20.000,00</b>	<b>10.000,00</b>	<b>10.000,00</b>	<b>10.000,00</b>	<b>50.000,00</b>
2 - MSC - 1.111.0000 - IMPOSTOS E TRANSFERÊNCIAS MDE		0,00	20.000,00	10.000,00	10.000,00	10.000,00	50.000,00
<b>366 - 3.1.90.11.00</b>		<b>0,00</b>	<b>732.080,00</b>	<b>500.000,00</b>	<b>1.250.000,00</b>	<b>1.250.000,00</b>	<b>3.732.080,00</b>
2 - MSC - 1.111.0000 - IMPOSTOS E TRANSFERÊNCIAS MDE		0,00	732.080,00	500.000,00	1.250.000,00	1.250.000,00	3.732.080,00
<b>367 - 3.1.90.13.00</b>		<b>0,00</b>	<b>87.000,00</b>	<b>82.000,00</b>	<b>120.000,00</b>	<b>200.000,00</b>	<b>489.000,00</b>
2 - MSC - 1.111.0000 - IMPOSTOS E TRANSFERÊNCIAS MDE		0,00	87.000,00	82.000,00	120.000,00	200.000,00	489.000,00
<b>927 - 3.1.90.94.00</b>		<b>0,00</b>	<b>0,00</b>	<b>50.000,00</b>	<b>50.000,00</b>	<b>30.000,00</b>	<b>130.000,00</b>
2 - MSC - 1.111.0000 - IMPOSTOS E TRANSFERÊNCIAS MDE		0,00	0,00	50.000,00	50.000,00	30.000,00	130.000,00
<b>368 - 3.3.90.14.00</b>		<b>0,00</b>	<b>10.000,00</b>	<b>8.200,00</b>	<b>10.300,00</b>	<b>8.000,00</b>	<b>36.500,00</b>
2 - MSC - 1.111.0000 - IMPOSTOS E TRANSFERÊNCIAS MDE		0,00	10.000,00	8.200,00	10.300,00	8.000,00	36.500,00
<b>369 - 3.3.90.30.00</b>		<b>0,00</b>	<b>270.000,00</b>	<b>320.000,00</b>	<b>270.000,00</b>	<b>370.000,00</b>	<b>1.230.000,00</b>
2 - MSC - 1.111.0000 - IMPOSTOS E TRANSFERÊNCIAS MDE		0,00	150.000,00	150.000,00	100.000,00	150.000,00	550.000,00
10 - MSC - 1.120.0000 - SALÁRIO EDUCAÇÃO		0,00	120.000,00	100.000,00	100.000,00	150.000,00	470.000,00
14 - MSC - 1.124.0000 - OUTRAS TRANSFERÊNCIAS DO FNDE		0,00	0,00	70.000,00	70.000,00	70.000,00	210.000,00
<b>595 - 3.3.90.33.00</b>		<b>0,00</b>	<b>10.000,00</b>	<b>10.000,00</b>	<b>10.000,00</b>	<b>5.000,00</b>	<b>35.000,00</b>
1 - MSC - 1.001.0000 - RECURSOS PRÓPRIOS		0,00	5.000,00	5.000,00	5.000,00	0,00	15.000,00
2 - MSC - 1.111.0000 - IMPOSTOS E TRANSFERÊNCIAS MDE		0,00	5.000,00	5.000,00	5.000,00	5.000,00	20.000,00
<b>370 - 3.3.90.35.00</b>		<b>0,00</b>	<b>10.000,00</b>	<b>10.000,00</b>	<b>10.000,00</b>	<b>10.000,00</b>	<b>40.000,00</b>
2 - MSC - 1.111.0000 - IMPOSTOS E TRANSFERÊNCIAS MDE		0,00	10.000,00	10.000,00	10.000,00	10.000,00	40.000,00
<b>371 - 3.3.90.36.00</b>		<b>0,00</b>	<b>60.000,00</b>	<b>65.000,00</b>	<b>65.000,00</b>	<b>120.000,00</b>	<b>310.000,00</b>
2 - MSC - 1.111.0000 - IMPOSTOS E TRANSFERÊNCIAS MDE		0,00	50.000,00	50.000,00	50.000,00	70.000,00	220.000,00
10 - MSC - 1.120.0000 - SALÁRIO EDUCAÇÃO		0,00	10.000,00	15.000,00	15.000,00	50.000,00	90.000,00
<b>372 - 3.3.90.39.00</b>		<b>0,00</b>	<b>375.000,00</b>	<b>400.000,00</b>	<b>320.000,00</b>	<b>440.000,00</b>	<b>1.535.000,00</b>
2 - MSC - 1.111.0000 - IMPOSTOS E TRANSFERÊNCIAS MDE		0,00	255.000,00	350.000,00	270.000,00	320.000,00	1.195.000,00
10 - MSC - 1.120.0000 - SALÁRIO EDUCAÇÃO		0,00	120.000,00	50.000,00	50.000,00	120.000,00	340.000,00

**ANEXO DE COMPATIBILIDADE ENTRE PPA E LOA**

		PPA 2018 - 2021 - Valores em R\$				Total
		2018	2019	2020	2021	
		Valor global				
<b>373 - 3.3.90.47.00</b>		<b>0,00</b>	<b>10.000,00</b>	<b>10.000,00</b>	<b>9.000,00</b>	<b>39.000,00</b>
2 - MSC - 1.111.0000 - IMPOSTOS E TRANSFERÊNCIAS MDE		0,00	10.000,00	10.000,00	9.000,00	39.000,00
<b>1051 - 3.3.90.94.00</b>		<b>0,00</b>	<b>0,00</b>	<b>5.000,00</b>	<b>5.000,00</b>	<b>10.000,00</b>
2 - MSC - 1.111.0000 - IMPOSTOS E TRANSFERÊNCIAS MDE		0,00	0,00	5.000,00	5.000,00	10.000,00
Programa: 1202 - TRANSPORTE ESCOLAR		0,00	386.000,00	366.000,00	268.000,00	1.366.000,00
Ação: 1.60 - AQUISIÇÃO DE VEÍCULOS DESTINADOS AO TRANSPORTE DE ESTUDANTES		0,00	20.000,00	20.000,00	5.000,00	65.000,00
<b>342 - 4.4.90.52.00</b>		<b>0,00</b>	<b>20.000,00</b>	<b>20.000,00</b>	<b>5.000,00</b>	<b>65.000,00</b>
2 - MSC - 1.111.0000 - IMPOSTOS E TRANSFERÊNCIAS MDE		0,00	20.000,00	20.000,00	5.000,00	65.000,00
Ação: 2.82 - OFERECER SERVIÇOS DE TRANSPORTE ESCOLAR REGULAR PARA TODOS OS ALUNOS		0,00	366.000,00	346.000,00	263.000,00	1.301.000,00
<b>343 - 3.3.90.36.00</b>		<b>0,00</b>	<b>6.000,00</b>	<b>6.000,00</b>	<b>13.000,00</b>	<b>31.000,00</b>
2 - MSC - 1.111.0000 - IMPOSTOS E TRANSFERÊNCIAS MDE		0,00	3.000,00	3.000,00	3.000,00	12.000,00
13 - MSC - 1.123.0000 - PNATE		0,00	3.000,00	3.000,00	10.000,00	19.000,00
<b>344 - 3.3.90.39.00</b>		<b>0,00</b>	<b>320.000,00</b>	<b>360.000,00</b>	<b>250.000,00</b>	<b>1.270.000,00</b>
2 - MSC - 1.111.0000 - IMPOSTOS E TRANSFERÊNCIAS MDE		0,00	250.000,00	260.000,00	150.000,00	910.000,00
13 - MSC - 1.123.0000 - PNATE		0,00	50.000,00	50.000,00	80.000,00	260.000,00
15 - MSC - 1.125.0000 - CONVÊNIO EDUCAÇÃO		0,00	20.000,00	30.000,00	20.000,00	100.000,00
Programa: 1203 - DINHEIRO DIRETO NA ESCOLA ( PDDE)		0,00	10.000,00	10.000,00	5.000,00	35.000,00
Ação: 2.87 - MANUTENÇÃO DAS AÇÕES DO PDDE, INCLUINDO AQUISIÇÃO DE MATERIAIS,		0,00	10.000,00	10.000,00	5.000,00	35.000,00
<b>362 - 3.3.50.43.00</b>		<b>0,00</b>	<b>2.000,00</b>	<b>2.000,00</b>	<b>1.000,00</b>	<b>7.000,00</b>
11 - MSC - 1.121.0000 - PDDE - PROGRAMA DINHEIRO DIRETO NA ESCOLA		0,00	2.000,00	2.000,00	1.000,00	7.000,00
<b>359 - 3.3.90.30.00</b>		<b>0,00</b>	<b>4.000,00</b>	<b>4.000,00</b>	<b>2.000,00</b>	<b>14.000,00</b>
11 - MSC - 1.121.0000 - PDDE - PROGRAMA DINHEIRO DIRETO NA ESCOLA		0,00	4.000,00	4.000,00	2.000,00	14.000,00
<b>360 - 3.3.90.36.00</b>		<b>0,00</b>	<b>2.000,00</b>	<b>2.000,00</b>	<b>1.000,00</b>	<b>7.000,00</b>
11 - MSC - 1.121.0000 - PDDE - PROGRAMA DINHEIRO DIRETO NA ESCOLA		0,00	2.000,00	2.000,00	1.000,00	7.000,00
<b>361 - 3.3.90.39.00</b>		<b>0,00</b>	<b>2.000,00</b>	<b>2.000,00</b>	<b>1.000,00</b>	<b>7.000,00</b>
11 - MSC - 1.121.0000 - PDDE - PROGRAMA DINHEIRO DIRETO NA ESCOLA		0,00	2.000,00	2.000,00	1.000,00	7.000,00
Programa: 1204 - MODERNIZAÇÃO E REQUALIFICAÇÃO DA REDE MUNICIPAL DE EDUCAÇÃO.		0,00	455.000,00	587.000,00	647.000,00	2.101.000,00
Ação: 1.71 - AQUISIÇÃO, CONSTRUÇÃO, REFORMA E/OU AMPLIAÇÃO DE UNIDADES ESCOLARES.		0,00	250.000,00	255.000,00	305.000,00	1.015.000,00
<b>347 - 4.4.90.51.00</b>		<b>0,00</b>	<b>240.000,00</b>	<b>245.000,00</b>	<b>200.000,00</b>	<b>980.000,00</b>
2 - MSC - 1.111.0000 - IMPOSTOS E TRANSFERÊNCIAS MDE		0,00	50.000,00	10.000,00	5.000,00	75.000,00
10 - MSC - 1.120.0000 - SALÁRIO EDUCAÇÃO		0,00	60.000,00	45.000,00	20.000,00	220.000,00
14 - MSC - 1.124.0000 - OUTRAS TRANSFERÊNCIAS DO FNDE		0,00	100.000,00	150.000,00	150.000,00	550.000,00
15 - MSC - 1.125.0000 - CONVÊNIO EDUCAÇÃO		0,00	30.000,00	40.000,00	25.000,00	135.000,00
<b>348 - 4.4.90.61.00</b>		<b>0,00</b>	<b>10.000,00</b>	<b>10.000,00</b>	<b>5.000,00</b>	<b>35.000,00</b>
2 - MSC - 1.111.0000 - IMPOSTOS E TRANSFERÊNCIAS MDE		0,00	10.000,00	10.000,00	5.000,00	35.000,00
Ação: 1.72 - REEQUIPAMENTO DAS UNIDADES ESCOLARES: AQUISIÇÃO DE VEÍCULOS, MÓVEIS,		0,00	100.000,00	130.000,00	120.000,00	540.000,00

*[Assinatura]*

**ANEXO DE COMPATIBILIDADE ENTRE PPA E LOA**

		PPA 2018 - 2021 - Valores em R\$				Total
		2018	2019	2020	2021	
		Valor global				
<b>349 - 4.4.90.52.00</b>		<b>0,00</b>	<b>100.000,00</b>	<b>190.000,00</b>	<b>120.000,00</b>	<b>540.000,00</b>
2 - MSC - 1.111.0000 - IMPOSTOS E TRANSFERÊNCIAS MDE		0,00	20.000,00	20.000,00	5.000,00	65.000,00
10 - MSC - 1.120.0000 - SALÁRIO EDUCAÇÃO		0,00	10.000,00	60.000,00	10.000,00	90.000,00
14 - MSC - 1.124.0000 - OUTRAS TRANSFERÊNCIAS DO FNDE		0,00	50.000,00	80.000,00	80.000,00	280.000,00
15 - MSC - 1.125.0000 - CONVÊNIO EDUCAÇÃO		0,00	20.000,00	30.000,00	25.000,00	105.000,00
<b>Ação: 2.83 - MANUTENÇÃO DAS UNIDADES ESCOLARES DE ENSINO</b>		<b>0,00</b>	<b>47.000,00</b>	<b>72.000,00</b>	<b>47.000,00</b>	<b>238.000,00</b>
<b>350 - 3.3.90.30.00</b>		<b>0,00</b>	<b>12.000,00</b>	<b>12.000,00</b>	<b>12.000,00</b>	<b>48.000,00</b>
2 - MSC - 1.111.0000 - IMPOSTOS E TRANSFERÊNCIAS MDE		0,00	12.000,00	12.000,00	12.000,00	48.000,00
<b>351 - 3.3.90.36.00</b>		<b>0,00</b>	<b>15.000,00</b>	<b>30.000,00</b>	<b>15.000,00</b>	<b>90.000,00</b>
2 - MSC - 1.111.0000 - IMPOSTOS E TRANSFERÊNCIAS MDE		0,00	15.000,00	30.000,00	15.000,00	90.000,00
<b>352 - 3.3.90.39.00</b>		<b>0,00</b>	<b>20.000,00</b>	<b>30.000,00</b>	<b>20.000,00</b>	<b>100.000,00</b>
2 - MSC - 1.111.0000 - IMPOSTOS E TRANSFERÊNCIAS MDE		0,00	20.000,00	30.000,00	20.000,00	100.000,00
<b>Ação: 2.84 - CAPACITAÇÃO, TREINAMENTO E QUALIFICAÇÃO DE PROFISSIONAIS DE EDUCAÇÃO.</b>		<b>0,00</b>	<b>58.000,00</b>	<b>130.000,00</b>	<b>40.000,00</b>	<b>308.000,00</b>
<b>353 - 3.3.90.30.00</b>		<b>0,00</b>	<b>1.000,00</b>	<b>30.000,00</b>	<b>10.000,00</b>	<b>61.000,00</b>
2 - MSC - 1.111.0000 - IMPOSTOS E TRANSFERÊNCIAS MDE		0,00	1.000,00	30.000,00	10.000,00	61.000,00
<b>354 - 3.3.90.35.00</b>		<b>0,00</b>	<b>50.000,00</b>	<b>50.000,00</b>	<b>10.000,00</b>	<b>140.000,00</b>
2 - MSC - 1.111.0000 - IMPOSTOS E TRANSFERÊNCIAS MDE		0,00	50.000,00	50.000,00	10.000,00	140.000,00
<b>355 - 3.3.90.36.00</b>		<b>0,00</b>	<b>2.000,00</b>	<b>20.000,00</b>	<b>10.000,00</b>	<b>42.000,00</b>
2 - MSC - 1.111.0000 - IMPOSTOS E TRANSFERÊNCIAS MDE		0,00	2.000,00	20.000,00	10.000,00	42.000,00
<b>356 - 3.3.90.39.00</b>		<b>0,00</b>	<b>5.000,00</b>	<b>30.000,00</b>	<b>10.000,00</b>	<b>65.000,00</b>
2 - MSC - 1.111.0000 - IMPOSTOS E TRANSFERÊNCIAS MDE		0,00	5.000,00	30.000,00	10.000,00	65.000,00
<b>Programa: 1206 - EDUCAÇÃO BÁSICA DE QUALIDADE</b>		<b>0,00</b>	<b>140.000,00</b>	<b>70.000,00</b>	<b>140.000,00</b>	<b>420.000,00</b>
<b>Ação: 2.112 - AQUISIÇÃO DE MATERIAL DIDÁTICO ESCOLAR</b>		<b>0,00</b>	<b>110.000,00</b>	<b>50.000,00</b>	<b>120.000,00</b>	<b>330.000,00</b>
<b>399 - 3.3.90.32.00</b>		<b>0,00</b>	<b>110.000,00</b>	<b>50.000,00</b>	<b>120.000,00</b>	<b>330.000,00</b>
2 - MSC - 1.111.0000 - IMPOSTOS E TRANSFERÊNCIAS MDE		0,00	30.000,00	20.000,00	20.000,00	90.000,00
10 - MSC - 1.120.0000 - SALÁRIO EDUCAÇÃO		0,00	80.000,00	30.000,00	100.000,00	240.000,00
<b>Ação: 2.113 - MANUTENÇÃO DO PROGRAMA DE EDUCAÇÃO BÁSICA DE QUALIDADE, NO MUNICÍPIO,</b>		<b>0,00</b>	<b>30.000,00</b>	<b>20.000,00</b>	<b>20.000,00</b>	<b>90.000,00</b>
<b>400 - 3.3.90.30.00</b>		<b>0,00</b>	<b>10.000,00</b>	<b>5.000,00</b>	<b>5.000,00</b>	<b>25.000,00</b>
2 - MSC - 1.111.0000 - IMPOSTOS E TRANSFERÊNCIAS MDE		0,00	10.000,00	5.000,00	5.000,00	25.000,00
<b>401 - 3.3.90.35.00</b>		<b>0,00</b>	<b>5.000,00</b>	<b>5.000,00</b>	<b>5.000,00</b>	<b>20.000,00</b>
2 - MSC - 1.111.0000 - IMPOSTOS E TRANSFERÊNCIAS MDE		0,00	5.000,00	5.000,00	5.000,00	20.000,00
<b>402 - 3.3.90.36.00</b>		<b>0,00</b>	<b>5.000,00</b>	<b>5.000,00</b>	<b>5.000,00</b>	<b>20.000,00</b>
2 - MSC - 1.111.0000 - IMPOSTOS E TRANSFERÊNCIAS MDE		0,00	5.000,00	5.000,00	5.000,00	20.000,00
<b>403 - 3.3.90.39.00</b>		<b>0,00</b>	<b>10.000,00</b>	<b>5.000,00</b>	<b>5.000,00</b>	<b>25.000,00</b>
2 - MSC - 1.111.0000 - IMPOSTOS E TRANSFERÊNCIAS MDE		0,00	10.000,00	5.000,00	5.000,00	25.000,00
<b>Programa: 1209 - PRÓ-CONSELHO</b>		<b>0,00</b>	<b>4.000,00</b>	<b>4.000,00</b>	<b>4.000,00</b>	<b>16.000,00</b>



# Prefeitura Municipal de Tacaimbó

Av. Sebastião Clemente, S/N - Centro - 55.140-000 - Tacaimbó/ PE  
CNPJ: 10.091.601/0001-00



Página  
26 / 79

Chave de Autenticação  
2241-0027-279

Usuário: Samira Patrícia

## ANEXO DE COMPATIBILIDADE ENTRE PPA E LOA

		PPA 2018 - 2021 - Valores em R\$					Total
		2018	2019	2020	2021	2021	Total
Ação:	2.90 - APOIO AS ATIVIDADES DE CONTROLE SOCIAL E MANUTENÇÃO DE CONSELHOS NA	0,00	4.000,00	4.000,00	4.000,00	4.000,00	16.000,00
	<b>374 - 3.3.90.30.00</b>	<b>0,00</b>	<b>2.000,00</b>	<b>2.000,00</b>	<b>2.000,00</b>	<b>2.000,00</b>	<b>8.000,00</b>
	2 - MSC - 1.111.0000 - IMPOSTOS E TRANSFERÊNCIAS MDE	0,00	2.000,00	2.000,00	2.000,00	2.000,00	8.000,00
	<b>375 - 3.3.90.36.00</b>	<b>0,00</b>	<b>1.000,00</b>	<b>1.000,00</b>	<b>1.000,00</b>	<b>1.000,00</b>	<b>4.000,00</b>
	2 - MSC - 1.11.1.0000 - IMPOSTOS E TRANSFERÊNCIAS MDE	0,00	1.000,00	1.000,00	1.000,00	1.000,00	4.000,00
	<b>376 - 3.3.90.39.00</b>	<b>0,00</b>	<b>1.000,00</b>	<b>1.000,00</b>	<b>1.000,00</b>	<b>1.000,00</b>	<b>4.000,00</b>
	2 - MSC - 1.111.0000 - IMPOSTOS E TRANSFERÊNCIAS MDE	0,00	1.000,00	1.000,00	1.000,00	1.000,00	4.000,00
Programa:	1210 - NOVAS TECNOLOGIAS NA OFERTA DO ENSINO	0,00	18.000,00	18.000,00	13.000,00	13.000,00	67.000,00
Ação:	1.78 - AQUISIÇÃO DE EQUIPAMENTOS DE INFORMÁTICA, INCLUSIVE DE SOFTWARES,	0,00	10.000,00	10.000,00	5.000,00	5.000,00	35.000,00
	<b>364 - 4.4.90.52.00</b>	<b>0,00</b>	<b>10.000,00</b>	<b>10.000,00</b>	<b>10.000,00</b>	<b>5.000,00</b>	<b>35.000,00</b>
	2 - MSC - 1.111.0000 - IMPOSTOS E TRANSFERÊNCIAS MDE	0,00	10.000,00	10.000,00	10.000,00	5.000,00	35.000,00
Ação:	2.239 - MANUTENÇÃO DAS AÇÕES VINCULADAS AO PROGRAMA.	0,00	8.000,00	8.000,00	8.000,00	8.000,00	32.000,00
	<b>849 - 3.3.90.30.00</b>	<b>0,00</b>	<b>2.000,00</b>	<b>2.000,00</b>	<b>2.000,00</b>	<b>2.000,00</b>	<b>8.000,00</b>
	2 - MSC - 1.111.0000 - IMPOSTOS E TRANSFERÊNCIAS MDE	0,00	2.000,00	2.000,00	2.000,00	2.000,00	8.000,00
	<b>850 - 3.3.90.35.00</b>	<b>0,00</b>	<b>2.000,00</b>	<b>2.000,00</b>	<b>2.000,00</b>	<b>2.000,00</b>	<b>8.000,00</b>
	2 - MSC - 1.111.0000 - IMPOSTOS E TRANSFERÊNCIAS MDE	0,00	2.000,00	2.000,00	2.000,00	2.000,00	8.000,00
	<b>851 - 3.3.90.36.00</b>	<b>0,00</b>	<b>2.000,00</b>	<b>2.000,00</b>	<b>2.000,00</b>	<b>2.000,00</b>	<b>8.000,00</b>
	2 - MSC - 1.111.0000 - IMPOSTOS E TRANSFERÊNCIAS MDE	0,00	2.000,00	2.000,00	2.000,00	2.000,00	8.000,00
	<b>852 - 3.3.90.39.00</b>	<b>0,00</b>	<b>2.000,00</b>	<b>2.000,00</b>	<b>2.000,00</b>	<b>2.000,00</b>	<b>8.000,00</b>
	2 - MSC - 1.111.0000 - IMPOSTOS E TRANSFERÊNCIAS MDE	0,00	2.000,00	2.000,00	2.000,00	2.000,00	8.000,00
Programa:	1212 - APOIO À QUALIFICAÇÃO PROFISSIONAL DE PROFESSORES DA EDUCAÇÃO BÁSICA.	0,00	19.000,00	19.000,00	14.000,00	14.000,00	71.000,00
Ação:	2.98 - APOIO FINANCEIRO E LOGÍSTICO AOS PROFESSORES DA REDE MUNICIPAL PARA	0,00	19.000,00	19.000,00	14.000,00	14.000,00	71.000,00
	<b>377 - 3.3.90.32.00</b>	<b>0,00</b>	<b>3.000,00</b>	<b>3.000,00</b>	<b>3.000,00</b>	<b>3.000,00</b>	<b>12.000,00</b>
	2 - MSC - 1.111.0000 - IMPOSTOS E TRANSFERÊNCIAS MDE	0,00	3.000,00	3.000,00	3.000,00	3.000,00	12.000,00
	<b>378 - 3.3.90.36.00</b>	<b>0,00</b>	<b>3.000,00</b>	<b>3.000,00</b>	<b>3.000,00</b>	<b>3.000,00</b>	<b>12.000,00</b>
	2 - MSC - 1.111.0000 - IMPOSTOS E TRANSFERÊNCIAS MDE	0,00	3.000,00	3.000,00	3.000,00	3.000,00	12.000,00
	<b>379 - 3.3.90.39.00</b>	<b>0,00</b>	<b>10.000,00</b>	<b>10.000,00</b>	<b>5.000,00</b>	<b>5.000,00</b>	<b>35.000,00</b>
	1 - MSC - 1.001.0000 - RECURSOS PRÓPRIOS	0,00	5.000,00	5.000,00	0,00	0,00	15.000,00
	2 - MSC - 1.111.0000 - IMPOSTOS E TRANSFERÊNCIAS MDE	0,00	5.000,00	5.000,00	5.000,00	5.000,00	20.000,00
	<b>380 - 3.3.90.48.00</b>	<b>0,00</b>	<b>3.000,00</b>	<b>3.000,00</b>	<b>3.000,00</b>	<b>3.000,00</b>	<b>12.000,00</b>
	2 - MSC - 1.111.0000 - IMPOSTOS E TRANSFERÊNCIAS MDE	0,00	3.000,00	3.000,00	3.000,00	3.000,00	12.000,00
Programa:	1213 - ASSISTÊNCIA AO ESTUDANTE CARENTE	0,00	10.000,00	10.000,00	10.000,00	10.000,00	40.000,00
Ação:	2.85 - MANUTENÇÃO DAS AÇÕES DO PROGRAMA, DOAÇÃO DE BOLSAS DE ESTUDO NOS	0,00	10.000,00	10.000,00	10.000,00	10.000,00	40.000,00
	<b>357 - 3.3.90.18.00</b>	<b>0,00</b>	<b>5.000,00</b>	<b>5.000,00</b>	<b>5.000,00</b>	<b>5.000,00</b>	<b>20.000,00</b>
	2 - MSC - 1.111.0000 - IMPOSTOS E TRANSFERÊNCIAS MDE	0,00	5.000,00	5.000,00	5.000,00	5.000,00	20.000,00
	<b>358 - 3.3.90.32.00</b>	<b>0,00</b>	<b>5.000,00</b>	<b>5.000,00</b>	<b>5.000,00</b>	<b>5.000,00</b>	<b>20.000,00</b>
	2 - MSC - 1.111.0000 - IMPOSTOS E TRANSFERÊNCIAS MDE	0,00	5.000,00	5.000,00	5.000,00	5.000,00	20.000,00



# Prefeitura Municipal de Tacaimbó

Av. Sebastião Clemente, S/N - Centro - 55.140-000 - Tacaimbó/ PE  
CNPJ: 10.091.601/0001-00



Usuário: Samira Patriota  
Chave de Autenticação: 2241-0027-279  
Página: 27 / 79

## ANEXO DE COMPATIBILIDADE ENTRE PPA E LOA

		PPA 2018 - 2021 - Valores em R\$					Total
		2018	2019	2020	2021	2021	Total
2 - MSC - 1.111.0000 - IMPOSTOS E TRANSFERÊNCIAS MDE		0,00	5.000,00	5.000,00	5.000,00	5.000,00	20.000,00
Programa:	1215 - OLÍMPIADA MUNICIPAL DE MATEMÁTICA E LÍNGUA PORTUGUESA	0,00	7.000,00	7.000,00	7.000,00	7.000,00	28.000,00
Ação:	2.100 - IMPLANTAÇÃO E MANUTENÇÃO DAS ATIVIDADES DO PROGRAMA OLÍMPIADA	0,00	7.000,00	7.000,00	7.000,00	7.000,00	28.000,00
	<b>381 - 3.3.90.30.00</b>	<b>0,00</b>	<b>1.000,00</b>	<b>1.000,00</b>	<b>1.000,00</b>	<b>1.000,00</b>	<b>4.000,00</b>
	2 - MSC - 1.111.0000 - IMPOSTOS E TRANSFERÊNCIAS MDE	0,00	1.000,00	1.000,00	1.000,00	1.000,00	4.000,00
	<b>382 - 3.3.90.31.00</b>	<b>0,00</b>	<b>2.000,00</b>	<b>2.000,00</b>	<b>2.000,00</b>	<b>2.000,00</b>	<b>8.000,00</b>
	2 - MSC - 1.111.0000 - IMPOSTOS E TRANSFERÊNCIAS MDE	0,00	2.000,00	2.000,00	2.000,00	2.000,00	8.000,00
	<b>383 - 3.3.90.36.00</b>	<b>0,00</b>	<b>2.000,00</b>	<b>2.000,00</b>	<b>2.000,00</b>	<b>2.000,00</b>	<b>8.000,00</b>
	2 - MSC - 1.111.0000 - IMPOSTOS E TRANSFERÊNCIAS MDE	0,00	2.000,00	2.000,00	2.000,00	2.000,00	8.000,00
	<b>384 - 3.3.90.39.00</b>	<b>0,00</b>	<b>2.000,00</b>	<b>2.000,00</b>	<b>2.000,00</b>	<b>2.000,00</b>	<b>8.000,00</b>
	2 - MSC - 1.111.0000 - IMPOSTOS E TRANSFERÊNCIAS MDE	0,00	2.000,00	2.000,00	2.000,00	2.000,00	8.000,00
Programa:	1217 - APOIO ÀS INSTITUIÇÕES EDUCACIONAIS SEM FINS LUCRATIVOS	0,00	5.000,00	5.000,00	5.000,00	5.000,00	20.000,00
Ação:	2.88 - REALIZAÇÃO DE PARCERIA E APOIO A INSTITUIÇÕES EDUCACIONAIS SEM FINS	0,00	5.000,00	5.000,00	5.000,00	5.000,00	20.000,00
	<b>363 - 3.3.50.43.00</b>	<b>0,00</b>	<b>5.000,00</b>	<b>5.000,00</b>	<b>5.000,00</b>	<b>5.000,00</b>	<b>20.000,00</b>
	2 - MSC - 1.111.0000 - IMPOSTOS E TRANSFERÊNCIAS MDE	0,00	5.000,00	5.000,00	5.000,00	5.000,00	20.000,00
Subfunção:	362 - Ensino Médio	0,00	125.000,00	145.000,00	225.000,00	220.000,00	715.000,00
Programa:	1202 - TRANSPORTE ESCOLAR	0,00	125.000,00	145.000,00	225.000,00	220.000,00	715.000,00
Ação:	2.101 - MANUTENÇÃO DAS ATIVIDADES DO TRANSPORTE ESCOLAR - ENSINO MÉDIO.	0,00	125.000,00	145.000,00	225.000,00	220.000,00	715.000,00
	<b>678 - 3.3.90.36.00</b>	<b>0,00</b>	<b>20.000,00</b>	<b>30.000,00</b>	<b>30.000,00</b>	<b>35.000,00</b>	<b>115.000,00</b>
	2 - MSC - 1.111.0000 - IMPOSTOS E TRANSFERÊNCIAS MDE	0,00	20.000,00	30.000,00	30.000,00	35.000,00	115.000,00
	13 - MSC - 1.123.0000 - PNATE	0,00	5.000,00	5.000,00	5.000,00	5.000,00	15.000,00
	15 - MSC - 1.125.0000 - CONVÊNIO EDUCAÇÃO	0,00	10.000,00	0,00	0,00	0,00	10.000,00
	41 - MSC - 1.520.0000 PETE - PROGRAMA ESTADUAL DE TRANSPORTE ESCOLAR	0,00	0,00	20.000,00	20.000,00	20.000,00	60.000,00
	<b>385 - 3.3.90.39.00</b>	<b>0,00</b>	<b>105.000,00</b>	<b>115.000,00</b>	<b>195.000,00</b>	<b>185.000,00</b>	<b>600.000,00</b>
	2 - MSC - 1.111.0000 - IMPOSTOS E TRANSFERÊNCIAS MDE	0,00	5.000,00	5.000,00	5.000,00	5.000,00	20.000,00
	13 - MSC - 1.123.0000 - PNATE	0,00	30.000,00	30.000,00	50.000,00	50.000,00	160.000,00
	15 - MSC - 1.125.0000 - CONVÊNIO EDUCAÇÃO	0,00	70.000,00	0,00	0,00	0,00	70.000,00
	41 - MSC - 1.520.0000 PETE - PROGRAMA ESTADUAL DE TRANSPORTE ESCOLAR	0,00	0,00	80.000,00	140.000,00	130.000,00	350.000,00
Subfunção:	363 - Ensino Profissional	0,00	20.000,00	20.000,00	20.000,00	20.000,00	80.000,00
Programa:	1211 - ENSINO TÉCNICO PROFISSIONALIZANTE	0,00	20.000,00	20.000,00	20.000,00	20.000,00	80.000,00
Ação:	1.155 - AQUISIÇÃO DE MÓVEIS, EQUIPAMENTOS E MATERIAIS, INCLUSIVE MATERIAIS	0,00	5.000,00	5.000,00	5.000,00	5.000,00	20.000,00
	<b>853 - 4.4.90.52.00</b>	<b>0,00</b>	<b>5.000,00</b>	<b>5.000,00</b>	<b>5.000,00</b>	<b>5.000,00</b>	<b>20.000,00</b>
	1 - MSC - 1.001.0000 - RECURSOS PRÓPRIOS	0,00	5.000,00	5.000,00	5.000,00	5.000,00	20.000,00
Ação:	1.156 - CONSTRUÇÃO, REFORMA E OU AMPLIAÇÃO DE IMÓVEIS A SEREM DESTINADOS AO	0,00	5.000,00	5.000,00	5.000,00	5.000,00	20.000,00
	<b>854 - 4.4.90.51.00</b>	<b>0,00</b>	<b>5.000,00</b>	<b>5.000,00</b>	<b>5.000,00</b>	<b>5.000,00</b>	<b>20.000,00</b>
	1 - MSC - 1.001.0000 - RECURSOS PRÓPRIOS	0,00	5.000,00	5.000,00	5.000,00	5.000,00	20.000,00

*[Assinatura]*



# Prefeitura Municipal de Tacaimbó

Av. Sebastião Clemente, S/N - Centro - 55.140-000 - Tacaimbó/ PE  
CNPJ: 10.091.607/0001-00



Usuário: Samira Patriota  
Chave de Autenticação: 2241-0027-279  
Página: 28 / 79

## ANEXO DE COMPATIBILIDADE ENTRE PPA E LOA

		PPA 2018 - 2021 - Valores em R\$					Total
		2018	2019	2020	2021	2021	Total
		Valor global					
Ação:	2.102 - MANUTENÇÃO DAS ATIVIDADES DO ENSINO PROFISSIONALIZANTE NO MUNICÍPIO.	0,00	10.000,00	10.000,00	10.000,00	10.000,00	40.000,00
	<b>386 - 3.3.90.30.00</b>	<b>0,00</b>	<b>2.000,00</b>	<b>2.000,00</b>	<b>2.000,00</b>	<b>2.000,00</b>	<b>8.000,00</b>
	1 - MSC - 1.001.0000 - RECURSOS PRÓPRIOS	0,00	2.000,00	2.000,00	2.000,00	2.000,00	8.000,00
	<b>387 - 3.3.90.36.00</b>	<b>0,00</b>	<b>3.000,00</b>	<b>3.000,00</b>	<b>3.000,00</b>	<b>3.000,00</b>	<b>12.000,00</b>
	1 - MSC - 1.001.0000 - RECURSOS PRÓPRIOS	0,00	3.000,00	3.000,00	3.000,00	3.000,00	12.000,00
	<b>388 - 3.3.90.39.00</b>	<b>0,00</b>	<b>5.000,00</b>	<b>5.000,00</b>	<b>5.000,00</b>	<b>5.000,00</b>	<b>20.000,00</b>
	1 - MSC - 1.001.0000 - RECURSOS PRÓPRIOS	0,00	5.000,00	5.000,00	5.000,00	5.000,00	20.000,00
Subfunção:	364 - Ensino Superior	0,00	54.000,00	54.000,00	14.000,00	14.000,00	87.000,00
Programa:	1207 - TRANSPORTE ESCOLAR UNIVERSITÁRIO	0,00	54.000,00	54.000,00	14.000,00	14.000,00	87.000,00
Ação:	2.103 - MANUTENÇÃO DO TRANSPORTE ESCOLAR PARA ESTUDANTES UNIVERSITÁRIOS E	0,00	54.000,00	54.000,00	14.000,00	14.000,00	87.000,00
	<b>389 - 3.3.90.18.00</b>	<b>0,00</b>	<b>3.000,00</b>	<b>3.000,00</b>	<b>3.000,00</b>	<b>3.000,00</b>	<b>12.000,00</b>
	1 - MSC - 1.001.0000 - RECURSOS PRÓPRIOS	0,00	3.000,00	3.000,00	3.000,00	3.000,00	12.000,00
	<b>390 - 3.3.90.36.00</b>	<b>0,00</b>	<b>1.000,00</b>	<b>1.000,00</b>	<b>1.000,00</b>	<b>1.000,00</b>	<b>4.000,00</b>
	1 - MSC - 1.001.0000 - RECURSOS PRÓPRIOS	0,00	1.000,00	1.000,00	1.000,00	1.000,00	4.000,00
	<b>391 - 3.3.90.39.00</b>	<b>0,00</b>	<b>1.000,00</b>	<b>50.000,00</b>	<b>10.000,00</b>	<b>10.000,00</b>	<b>71.000,00</b>
	1 - MSC - 1.001.0000 - RECURSOS PRÓPRIOS	0,00	1.000,00	50.000,00	10.000,00	10.000,00	71.000,00
Subfunção:	365 - Educação Infantil	0,00	111.000,00	115.000,00	162.000,00	145.000,00	533.000,00
Programa:	1202 - TRANSPORTE ESCOLAR	0,00	6.000,00	6.000,00	12.000,00	20.000,00	44.000,00
Ação:	2.109 - MANUTENÇÃO DAS ATIVIDADES DO TRANSPORTE ESCOLAR - PNATE ( INFANTIL ).	0,00	6.000,00	6.000,00	12.000,00	20.000,00	44.000,00
	<b>679 - 3.3.90.36.00</b>	<b>0,00</b>	<b>3.000,00</b>	<b>3.000,00</b>	<b>3.000,00</b>	<b>10.000,00</b>	<b>19.000,00</b>
	13 - MSC - 1.123.0000 - PNATE	0,00	3.000,00	3.000,00	3.000,00	10.000,00	19.000,00
	<b>413 - 3.3.90.39.00</b>	<b>0,00</b>	<b>3.000,00</b>	<b>3.000,00</b>	<b>9.000,00</b>	<b>10.000,00</b>	<b>25.000,00</b>
	13 - MSC - 1.123.0000 - PNATE	0,00	3.000,00	3.000,00	9.000,00	10.000,00	25.000,00
Programa:	1208 - PROINFÂNCIA	0,00	105.000,00	109.000,00	150.000,00	125.000,00	489.000,00
Ação:	1.76 - CONSTRUÇÃO, REFORMA E/OU AMPLIAÇÃO DE IMÓVEIS E INSTALAÇÃO DA EDUCAÇÃO	0,00	60.000,00	60.000,00	80.000,00	75.000,00	275.000,00
	<b>392 - 4.4.90.51.00</b>	<b>0,00</b>	<b>60.000,00</b>	<b>60.000,00</b>	<b>80.000,00</b>	<b>75.000,00</b>	<b>275.000,00</b>
	2 - MSC - 1.111.0000 - IMPOSTOS E TRANSFERÊNCIAS MDE	0,00	10.000,00	10.000,00	10.000,00	5.000,00	35.000,00
	14 - MSC - 1.124.0000 - OUTRAS TRANSFERÊNCIAS DO FNDE	0,00	50.000,00	50.000,00	70.000,00	70.000,00	240.000,00
Ação:	1.77 - AQUISIÇÃO DE EQUIPAMENTOS E MATERIAL PERMANENTE PARA CRECHES E	0,00	10.000,00	10.000,00	10.000,00	5.000,00	35.000,00
	<b>393 - 4.4.90.52.00</b>	<b>0,00</b>	<b>10.000,00</b>	<b>10.000,00</b>	<b>10.000,00</b>	<b>5.000,00</b>	<b>35.000,00</b>
	2 - MSC - 1.111.0000 - IMPOSTOS E TRANSFERÊNCIAS MDE	0,00	10.000,00	10.000,00	10.000,00	5.000,00	35.000,00
Ação:	2.106 - MANUTENÇÃO DE CRECHES, UNIDADES DE EDUCAÇÃO INFANTIL E BENEFICIÁRIOS	0,00	35.000,00	39.000,00	60.000,00	45.000,00	179.000,00
	<b>394 - 3.1.90.04.00</b>	<b>0,00</b>	<b>10.000,00</b>	<b>10.000,00</b>	<b>10.000,00</b>	<b>10.000,00</b>	<b>40.000,00</b>
	2 - MSC - 1.111.0000 - IMPOSTOS E TRANSFERÊNCIAS MDE	0,00	10.000,00	10.000,00	10.000,00	10.000,00	40.000,00
	<b>395 - 3.1.90.11.00</b>	<b>0,00</b>	<b>10.000,00</b>	<b>10.000,00</b>	<b>10.000,00</b>	<b>10.000,00</b>	<b>40.000,00</b>
	2 - MSC - 1.111.0000 - IMPOSTOS E TRANSFERÊNCIAS MDE	0,00	10.000,00	10.000,00	10.000,00	10.000,00	40.000,00



# Prefeitura Municipal de Tacaimbó

Av. Sebastião Clemente, S/N - Centro - 55.140-000 - Tacaimbó/ PE  
CNPJ: 10.091.607/0001-40



TACAIMBÓ  
PREFEITURA MUNICIPAL

Usuário: Samira Patrôta

Chave de Autenticação  
2241-0027-279

Página  
29 / 79

## ANEXO DE COMPATIBILIDADE ENTRE PPA E LOA

		PPA 2018 - 2021 - Valores em R\$					Total
		2018	2019	2020	2021	2021	Total
		Valor global					
<b>396 - 3.3.90.30.00</b>		<b>0,00</b>	<b>5.000,00</b>	<b>9.000,00</b>	<b>30.000,00</b>	<b>15.000,00</b>	<b>59.000,00</b>
2 - MSC - 1.111.0000 - IMPOSTOS E TRANSFERÊNCIAS MDE		0,00	5.000,00	9.000,00	10.000,00	10.000,00	34.000,00
14 - MSC - 1.124.0000 - OUTRAS TRANSFERÊNCIAS DO FNDE		0,00	0,00	0,00	20.000,00	5.000,00	25.000,00
<b>397 - 3.3.90.36.00</b>		<b>0,00</b>	<b>5.000,00</b>	<b>5.000,00</b>	<b>5.000,00</b>	<b>5.000,00</b>	<b>20.000,00</b>
2 - MSC - 1.111.0000 - IMPOSTOS E TRANSFERÊNCIAS MDE		0,00	5.000,00	5.000,00	5.000,00	5.000,00	20.000,00
<b>398 - 3.3.90.39.00</b>		<b>0,00</b>	<b>5.000,00</b>	<b>5.000,00</b>	<b>5.000,00</b>	<b>5.000,00</b>	<b>20.000,00</b>
2 - MSC - 1.111.0000 - IMPOSTOS E TRANSFERÊNCIAS MDE		0,00	5.000,00	5.000,00	5.000,00	5.000,00	20.000,00
Subfunção: 366 - Educação de Jovens e Adultos		0,00	66.000,00	80.000,00	51.000,00	31.000,00	228.000,00
Programa: 1214 - EDUCAÇÃO DE JOVENS E ADULTOS		0,00	66.000,00	80.000,00	51.000,00	31.000,00	228.000,00
Ação: 2.114 - MANUTENÇÃO DAS ATIVIDADES DO PROGRAMA JOVENS E ADULTOS ALFABETIZADOS		0,00	66.000,00	80.000,00	51.000,00	31.000,00	228.000,00
<b>404 - 3.1.90.04.00</b>		<b>0,00</b>	<b>12.000,00</b>	<b>11.000,00</b>	<b>2.000,00</b>	<b>2.000,00</b>	<b>27.000,00</b>
2 - MSC - 1.111.0000 - IMPOSTOS E TRANSFERÊNCIAS MDE		0,00	2.000,00	2.000,00	2.000,00	2.000,00	8.000,00
14 - MSC - 1.124.0000 - OUTRAS TRANSFERÊNCIAS DO FNDE		0,00	10.000,00	9.000,00	0,00	0,00	19.000,00
<b>405 - 3.1.90.11.00</b>		<b>0,00</b>	<b>2.000,00</b>	<b>2.000,00</b>	<b>2.000,00</b>	<b>2.000,00</b>	<b>8.000,00</b>
2 - MSC - 1.111.0000 - IMPOSTOS E TRANSFERÊNCIAS MDE		0,00	2.000,00	2.000,00	2.000,00	2.000,00	8.000,00
<b>406 - 3.3.90.30.00</b>		<b>0,00</b>	<b>10.000,00</b>	<b>25.000,00</b>	<b>15.000,00</b>	<b>10.000,00</b>	<b>60.000,00</b>
2 - MSC - 1.111.0000 - IMPOSTOS E TRANSFERÊNCIAS MDE		0,00	1.000,00	5.000,00	5.000,00	5.000,00	16.000,00
14 - MSC - 1.124.0000 - OUTRAS TRANSFERÊNCIAS DO FNDE		0,00	9.000,00	20.000,00	10.000,00	5.000,00	44.000,00
<b>407 - 3.3.90.36.00</b>		<b>0,00</b>	<b>21.000,00</b>	<b>21.000,00</b>	<b>11.000,00</b>	<b>6.000,00</b>	<b>59.000,00</b>
2 - MSC - 1.111.0000 - IMPOSTOS E TRANSFERÊNCIAS MDE		0,00	1.000,00	1.000,00	1.000,00	1.000,00	4.000,00
14 - MSC - 1.124.0000 - OUTRAS TRANSFERÊNCIAS DO FNDE		0,00	20.000,00	20.000,00	10.000,00	5.000,00	55.000,00
<b>408 - 3.3.90.39.00</b>		<b>0,00</b>	<b>21.000,00</b>	<b>21.000,00</b>	<b>21.000,00</b>	<b>11.000,00</b>	<b>74.000,00</b>
2 - MSC - 1.111.0000 - IMPOSTOS E TRANSFERÊNCIAS MDE		0,00	1.000,00	1.000,00	1.000,00	1.000,00	4.000,00
14 - MSC - 1.124.0000 - OUTRAS TRANSFERÊNCIAS DO FNDE		0,00	20.000,00	20.000,00	20.000,00	10.000,00	70.000,00
Subfunção: 367 - Educação Especial		0,00	16.000,00	19.000,00	23.000,00	22.000,00	80.000,00
Programa: 1205 - EDUCAÇÃO ESPECIAL		0,00	16.000,00	19.000,00	23.000,00	22.000,00	80.000,00
Ação: 1.153 - EXECUÇÃO DE PEQUENAS OBRAS QUE VISEM ASSEGURAR A PLENA ACESSIBILIDADE		0,00	5.000,00	5.000,00	9.000,00	5.000,00	24.000,00
<b>847 - 4.4.90.51.00</b>		<b>0,00</b>	<b>5.000,00</b>	<b>5.000,00</b>	<b>9.000,00</b>	<b>5.000,00</b>	<b>24.000,00</b>
2 - MSC - 1.111.0000 - IMPOSTOS E TRANSFERÊNCIAS MDE		0,00	5.000,00	5.000,00	9.000,00	5.000,00	24.000,00
Ação: 1.154 - AQUISIÇÃO DE EQUIPAMENTO E MATERIAS DICERSOS QUE SE DESTINEM A		0,00	5.000,00	5.000,00	5.000,00	5.000,00	20.000,00
<b>848 - 4.4.90.52.00</b>		<b>0,00</b>	<b>5.000,00</b>	<b>5.000,00</b>	<b>5.000,00</b>	<b>5.000,00</b>	<b>20.000,00</b>
2 - MSC - 1.111.0000 - IMPOSTOS E TRANSFERÊNCIAS MDE		0,00	5.000,00	5.000,00	5.000,00	5.000,00	20.000,00
Ação: 2.117 - MANUTENÇÃO DO PROGRAMA DE EDUCAÇÃO ESPECIAL, INCLUINDO AÇÕES		0,00	6.000,00	9.000,00	9.000,00	12.000,00	36.000,00
<b>409 - 3.3.90.30.00</b>		<b>0,00</b>	<b>2.000,00</b>	<b>2.000,00</b>	<b>2.000,00</b>	<b>2.000,00</b>	<b>8.000,00</b>
2 - MSC - 1.111.0000 - IMPOSTOS E TRANSFERÊNCIAS MDE		0,00	2.000,00	2.000,00	2.000,00	2.000,00	8.000,00
<b>410 - 3.3.90.32.00</b>		<b>0,00</b>	<b>2.000,00</b>	<b>2.000,00</b>	<b>2.000,00</b>	<b>2.000,00</b>	<b>8.000,00</b>

*(Assinatura)*





# Prefeitura Municipal de Tacaimbó

Av. Sebastião Clemente, S/N - Centro - 55.140-000 - Tacaimbó/ PE  
CNPJ: 10.091.601/0001-00



PREFEITURA MUNICIPAL DE  
**TACAIMBÓ**  
PE

Usuário: Samira Patriota

Chave de Autenticação  
2241.0027-279

Página  
30 / 79

## ANEXO DE COMPATIBILIDADE ENTRE PPA E LOA

		PPA 2018 - 2021 - Valores em R\$					Total
		2018	2019	2020	2021	Total	
2 - MSC - 1.111.0000 - IMPOSTOS E TRANSFERÊNCIAS MDE		0,00	2.000,00	2.000,00	2.000,00	8.000,00	
<b>411 - 3.3.90.36.00</b>		<b>0,00</b>	<b>1.000,00</b>	<b>1.000,00</b>	<b>1.000,00</b>	<b>4.000,00</b>	
2 - MSC - 1.111.0000 - IMPOSTOS E TRANSFERÊNCIAS MDE		0,00	1.000,00	1.000,00	1.000,00	4.000,00	
<b>412 - 3.3.90.39.00</b>		<b>0,00</b>	<b>1.000,00</b>	<b>4.000,00</b>	<b>7.000,00</b>	<b>16.000,00</b>	
2 - MSC - 1.111.0000 - IMPOSTOS E TRANSFERÊNCIAS MDE		0,00	1.000,00	4.000,00	7.000,00	16.000,00	
<b>Unidade Orçamentária: 51002 - DEPARTAMENTO DE CULTURA E ESPORTES</b>		<b>0,00</b>	<b>1.379.000,00</b>	<b>1.348.000,00</b>	<b>1.026.500,00</b>	<b>4.903.500,00</b>	
Função: 13 - Cultura		0,00	1.116.000,00	1.089.000,00	739.000,00	3.823.000,00	
Subfunção: 122 - Administração Geral		0,00	0,00	0,00	0,00	30.000,00	
Programa: 1301 - AÇÕES CULTURAIS E TURÍSTICAS		0,00	0,00	0,00	0,00	30.000,00	
Ação: 1.170 - MANUTENÇÃO DAS AÇÕES DE MITIGAÇÃO DOS EFEITOS DA COVID-19 NO SETOR DE		0,00	0,00	0,00	0,00	3.000,00	
<b>1086 - 4.4.90.52.00</b>		<b>0,00</b>	<b>0,00</b>	<b>0,00</b>	<b>3.000,00</b>	<b>3.000,00</b>	
58 - MSC - 1.940.0000 GOVERNO FEDERAL COVID-19 (CULTURA)		0,00	0,00	0,00	3.000,00	3.000,00	
<b>Ação: 2.267 - MANUTENÇÃO DAS AÇÕES DE MITIGAÇÃO DOS EFEITOS DA COVID-19 NA CULTURA,</b>		<b>0,00</b>	<b>0,00</b>	<b>0,00</b>	<b>27.000,00</b>	<b>27.000,00</b>	
<b>1087 - 3.3.90.30.00</b>		<b>0,00</b>	<b>0,00</b>	<b>0,00</b>	<b>3.000,00</b>	<b>3.000,00</b>	
58 - MSC - 1.940.0000 GOVERNO FEDERAL COVID-19 (CULTURA)		0,00	0,00	0,00	3.000,00	3.000,00	
<b>1088 - 3.3.90.31.00</b>		<b>0,00</b>	<b>0,00</b>	<b>0,00</b>	<b>3.000,00</b>	<b>3.000,00</b>	
58 - MSC - 1.940.0000 GOVERNO FEDERAL COVID-19 (CULTURA)		0,00	0,00	0,00	3.000,00	3.000,00	
<b>1089 - 3.3.90.36.00</b>		<b>0,00</b>	<b>0,00</b>	<b>0,00</b>	<b>3.000,00</b>	<b>3.000,00</b>	
58 - MSC - 1.940.0000 GOVERNO FEDERAL COVID-19 (CULTURA)		0,00	0,00	0,00	3.000,00	3.000,00	
<b>1090 - 3.3.90.39.00</b>		<b>0,00</b>	<b>0,00</b>	<b>0,00</b>	<b>5.000,00</b>	<b>5.000,00</b>	
58 - MSC - 1.940.0000 GOVERNO FEDERAL COVID-19 (CULTURA)		0,00	0,00	0,00	5.000,00	5.000,00	
<b>1091 - 3.3.90.43.00</b>		<b>0,00</b>	<b>0,00</b>	<b>0,00</b>	<b>10.000,00</b>	<b>10.000,00</b>	
58 - MSC - 1.940.0000 GOVERNO FEDERAL COVID-19 (CULTURA)		0,00	0,00	0,00	10.000,00	10.000,00	
<b>1092 - 3.3.90.48.00</b>		<b>0,00</b>	<b>0,00</b>	<b>0,00</b>	<b>3.000,00</b>	<b>3.000,00</b>	
58 - MSC - 1.940.0000 GOVERNO FEDERAL COVID-19 (CULTURA)		0,00	0,00	0,00	3.000,00	3.000,00	
<b>Subfunção: 392 - Difusão Cultural</b>		<b>0,00</b>	<b>1.116.000,00</b>	<b>1.089.000,00</b>	<b>739.000,00</b>	<b>3.793.000,00</b>	
<b>Programa: 1301 - AÇÕES CULTURAIS E TURÍSTICAS</b>		<b>0,00</b>	<b>984.000,00</b>	<b>957.000,00</b>	<b>617.000,00</b>	<b>3.285.000,00</b>	
<b>Ação: 1.50 - CONSTRUÇÃO, REFORMA E/OU AMPLIAÇÃO DE INSTALAÇÕES DE APOIO A CULTURA</b>		<b>0,00</b>	<b>105.000,00</b>	<b>105.000,00</b>	<b>105.000,00</b>	<b>420.000,00</b>	
<b>469 - 4.4.90.51.00</b>		<b>0,00</b>	<b>105.000,00</b>	<b>105.000,00</b>	<b>105.000,00</b>	<b>420.000,00</b>	
1 - MSC - 1.001.0000 - RECURSOS PRÓPRIOS		0,00	5.000,00	5.000,00	5.000,00	20.000,00	
18 - MSC - 1.510.0000 - OUTROS CONVÊNIOS		0,00	100.000,00	100.000,00	100.000,00	400.000,00	
<b>Ação: 2.68 - PROMOÇÃO DE EVENTOS E FESTIVIDADES LOCAIS</b>		<b>0,00</b>	<b>675.000,00</b>	<b>650.000,00</b>	<b>310.000,00</b>	<b>2.055.000,00</b>	
<b>470 - 3.3.90.30.00</b>		<b>0,00</b>	<b>55.000,00</b>	<b>60.000,00</b>	<b>60.000,00</b>	<b>235.000,00</b>	
1 - MSC - 1.001.0000 - RECURSOS PRÓPRIOS		0,00	5.000,00	10.000,00	10.000,00	35.000,00	
18 - MSC - 1.510.0000 - OUTROS CONVÊNIOS		0,00	50.000,00	50.000,00	50.000,00	200.000,00	
<b>471 - 3.3.90.31.00</b>		<b>0,00</b>	<b>10.000,00</b>	<b>10.000,00</b>	<b>10.000,00</b>	<b>40.000,00</b>	



# Prefeitura Municipal de Tacaimbó

Av. Sebastião Clemente, S/N - Centro - 55.140-000 - Tacaimbó/ PE  
CNPJ: 10.091.601/0001-00



Usuário: Samira Patriota  
Chave de Autenticação: 2241-0027-279  
Página: 31 / 79

## ANEXO DE COMPATIBILIDADE ENTRE PPA E LOA

		PPA 2018 - 2021 - Valores em R\$					Total
		2018	2019	2020	2021	2021	Total
	1 - MSC - 1.001.0000 - RECURSOS PRÓPRIOS	0,00	10.000,00	10.000,00	10.000,00	10.000,00	40.000,00
	<b>472 - 3.3.90.32.00</b>	<b>0,00</b>	<b>30.000,00</b>	<b>30.000,00</b>	<b>30.000,00</b>	<b>30.000,00</b>	<b>120.000,00</b>
	1 - MSC - 1.001.0000 - RECURSOS PRÓPRIOS	0,00	10.000,00	10.000,00	10.000,00	10.000,00	40.000,00
	18 - MSC - 1.510.0000 - OUTROS CONVÊNIOS	0,00	20.000,00	20.000,00	20.000,00	20.000,00	80.000,00
	<b>473 - 3.3.90.36.00</b>	<b>0,00</b>	<b>80.000,00</b>	<b>100.000,00</b>	<b>100.000,00</b>	<b>100.000,00</b>	<b>370.000,00</b>
	1 - MSC - 1.001.0000 - RECURSOS PRÓPRIOS	0,00	30.000,00	50.000,00	40.000,00	50.000,00	170.000,00
	18 - MSC - 1.510.0000 - OUTROS CONVÊNIOS	0,00	50.000,00	50.000,00	50.000,00	50.000,00	200.000,00
	<b>474 - 3.3.90.39.00</b>	<b>0,00</b>	<b>500.000,00</b>	<b>450.000,00</b>	<b>120.000,00</b>	<b>220.000,00</b>	<b>1.290.000,00</b>
	1 - MSC - 1.001.0000 - RECURSOS PRÓPRIOS	0,00	250.000,00	200.000,00	100.000,00	200.000,00	750.000,00
	18 - MSC - 1.510.0000 - OUTROS CONVÊNIOS	0,00	250.000,00	250.000,00	20.000,00	20.000,00	540.000,00
Ação:	2.69 - MANUTENÇÃO DAS AÇÕES DO PROGRAMA AÇÕES CULTURAIS	0,00	204.000,00	202.000,00	202.000,00	202.000,00	810.000,00
	<b>479 - 3.3.50.43.00</b>	<b>0,00</b>	<b>2.000,00</b>	<b>2.000,00</b>	<b>2.000,00</b>	<b>2.000,00</b>	<b>8.000,00</b>
	1 - MSC - 1.001.0000 - RECURSOS PRÓPRIOS	0,00	2.000,00	2.000,00	2.000,00	2.000,00	8.000,00
	<b>475 - 3.3.90.18.00</b>	<b>0,00</b>	<b>12.000,00</b>	<b>10.000,00</b>	<b>10.000,00</b>	<b>10.000,00</b>	<b>42.000,00</b>
	1 - MSC - 1.001.0000 - RECURSOS PRÓPRIOS	0,00	12.000,00	10.000,00	10.000,00	10.000,00	42.000,00
	<b>476 - 3.3.90.30.00</b>	<b>0,00</b>	<b>60.000,00</b>	<b>60.000,00</b>	<b>60.000,00</b>	<b>60.000,00</b>	<b>240.000,00</b>
	1 - MSC - 1.001.0000 - RECURSOS PRÓPRIOS	0,00	10.000,00	10.000,00	10.000,00	10.000,00	40.000,00
	18 - MSC - 1.510.0000 - OUTROS CONVÊNIOS	0,00	50.000,00	50.000,00	50.000,00	50.000,00	200.000,00
	<b>477 - 3.3.90.36.00</b>	<b>0,00</b>	<b>60.000,00</b>	<b>60.000,00</b>	<b>60.000,00</b>	<b>60.000,00</b>	<b>240.000,00</b>
	1 - MSC - 1.001.0000 - RECURSOS PRÓPRIOS	0,00	10.000,00	10.000,00	10.000,00	10.000,00	40.000,00
	18 - MSC - 1.510.0000 - OUTROS CONVÊNIOS	0,00	50.000,00	50.000,00	50.000,00	50.000,00	200.000,00
	<b>478 - 3.3.90.39.00</b>	<b>0,00</b>	<b>70.000,00</b>	<b>70.000,00</b>	<b>70.000,00</b>	<b>70.000,00</b>	<b>280.000,00</b>
	1 - MSC - 1.001.0000 - RECURSOS PRÓPRIOS	0,00	10.000,00	10.000,00	10.000,00	10.000,00	40.000,00
	18 - MSC - 1.510.0000 - OUTROS CONVÊNIOS	0,00	60.000,00	60.000,00	60.000,00	60.000,00	240.000,00
Programa:	2706 - PROMOVENDO A CULTURA	0,00	132.000,00	132.000,00	122.000,00	122.000,00	508.000,00
Ação:	1.79 - AQUISIÇÃO DE MÓVEIS, INSTRUMENTOS E EQUIPAMENTOS DIVERSOS PARA AS AÇÕES	0,00	5.000,00	5.000,00	5.000,00	5.000,00	20.000,00
	<b>463 - 4.4.90.52.00</b>	<b>0,00</b>	<b>5.000,00</b>	<b>5.000,00</b>	<b>5.000,00</b>	<b>5.000,00</b>	<b>20.000,00</b>
	1 - MSC - 1.001.0000 - RECURSOS PRÓPRIOS	0,00	5.000,00	5.000,00	5.000,00	5.000,00	20.000,00
Ação:	1.158 - CONSTRUÇÃO, REFORMA E OU AMPLIAÇÃO DE INSTALAÇÕES DE APOIO À CULTURA.	0,00	5.000,00	5.000,00	5.000,00	5.000,00	20.000,00
	<b>856 - 4.4.90.51.00</b>	<b>0,00</b>	<b>5.000,00</b>	<b>5.000,00</b>	<b>5.000,00</b>	<b>5.000,00</b>	<b>20.000,00</b>
	1 - MSC - 1.001.0000 - RECURSOS PRÓPRIOS	0,00	5.000,00	5.000,00	5.000,00	5.000,00	20.000,00
Ação:	2.66 - MANUTENÇÃO DAS AÇÕES VINCULADAS AO PROGRAMA DE PROMOÇÃO DA CULTURA,	0,00	92.000,00	92.000,00	82.000,00	82.000,00	348.000,00
	<b>464 - 3.1.90.11.00</b>	<b>0,00</b>	<b>50.000,00</b>	<b>50.000,00</b>	<b>50.000,00</b>	<b>50.000,00</b>	<b>200.000,00</b>
	1 - MSC - 1.001.0000 - RECURSOS PRÓPRIOS	0,00	50.000,00	50.000,00	50.000,00	50.000,00	200.000,00
	<b>465 - 3.3.90.14.00</b>	<b>0,00</b>	<b>2.000,00</b>	<b>2.000,00</b>	<b>2.000,00</b>	<b>2.000,00</b>	<b>8.000,00</b>
	1 - MSC - 1.001.0000 - RECURSOS PRÓPRIOS	0,00	2.000,00	2.000,00	2.000,00	2.000,00	8.000,00

**ANEXO DE COMPATIBILIDADE ENTRE PPA E LOA**

		PPA 2018 - 2021 - Valores em R\$					Total
		2018	2019	2020	2021	2021	Total
Valor global							
<b>466 - 3.3.90.30.00</b>		<b>0,00</b>	<b>10.000,00</b>	<b>10.000,00</b>	<b>10.000,00</b>	<b>10.000,00</b>	<b>40.000,00</b>
1 - MSC - 1.001.0000 - RECURSOS PRÓPRIOS		0,00	10.000,00	10.000,00	10.000,00	10.000,00	40.000,00
<b>467 - 3.3.90.36.00</b>		<b>0,00</b>	<b>10.000,00</b>	<b>10.000,00</b>	<b>10.000,00</b>	<b>10.000,00</b>	<b>40.000,00</b>
1 - MSC - 1.001.0000 - RECURSOS PRÓPRIOS		0,00	10.000,00	10.000,00	10.000,00	10.000,00	40.000,00
<b>468 - 3.3.90.39.00</b>		<b>0,00</b>	<b>20.000,00</b>	<b>10.000,00</b>	<b>10.000,00</b>	<b>10.000,00</b>	<b>60.000,00</b>
1 - MSC - 1.001.0000 - RECURSOS PRÓPRIOS		0,00	20.000,00	10.000,00	10.000,00	10.000,00	60.000,00
<b>Ação:</b>	<b>2.240 - PROMOÇÃO DE EVENTOS E FESTIVIDADES LOCAIS.</b>	<b>0,00</b>	<b>30.000,00</b>	<b>30.000,00</b>	<b>30.000,00</b>	<b>30.000,00</b>	<b>120.000,00</b>
	<b>857 - 3.3.90.30.00</b>	<b>0,00</b>	<b>10.000,00</b>	<b>10.000,00</b>	<b>10.000,00</b>	<b>10.000,00</b>	<b>40.000,00</b>
	1 - MSC - 1.001.0000 - RECURSOS PRÓPRIOS	0,00	10.000,00	10.000,00	10.000,00	10.000,00	40.000,00
	<b>858 - 3.3.90.36.00</b>	<b>0,00</b>	<b>10.000,00</b>	<b>10.000,00</b>	<b>10.000,00</b>	<b>10.000,00</b>	<b>40.000,00</b>
	1 - MSC - 1.001.0000 - RECURSOS PRÓPRIOS	0,00	10.000,00	10.000,00	10.000,00	10.000,00	40.000,00
	<b>859 - 3.3.90.39.00</b>	<b>0,00</b>	<b>10.000,00</b>	<b>10.000,00</b>	<b>10.000,00</b>	<b>10.000,00</b>	<b>40.000,00</b>
	1 - MSC - 1.001.0000 - RECURSOS PRÓPRIOS	0,00	10.000,00	10.000,00	10.000,00	10.000,00	40.000,00
<b>Função:</b>	<b>14 - Direitos da Cidadania</b>	<b>0,00</b>	<b>104.000,00</b>	<b>104.000,00</b>	<b>104.000,00</b>	<b>104.000,00</b>	<b>417.500,00</b>
<b>Subfunção:</b>	<b>333 - Empregabilidade</b>	<b>0,00</b>	<b>7.000,00</b>	<b>7.000,00</b>	<b>7.000,00</b>	<b>7.000,00</b>	<b>28.000,00</b>
<b>Programa:</b>	<b>1402 - PRIMEIRO EMPREGO</b>	<b>0,00</b>	<b>7.000,00</b>	<b>7.000,00</b>	<b>7.000,00</b>	<b>7.000,00</b>	<b>28.000,00</b>
<b>Ação:</b>	<b>2.72 - MANUTENÇÃO DAS AÇÕES VINCULADAS AO PROGRAMA PRIMEIRO EMPREGO</b>	<b>0,00</b>	<b>7.000,00</b>	<b>7.000,00</b>	<b>7.000,00</b>	<b>7.000,00</b>	<b>28.000,00</b>
	<b>483 - 3.3.90.30.00</b>	<b>0,00</b>	<b>2.000,00</b>	<b>2.000,00</b>	<b>2.000,00</b>	<b>2.000,00</b>	<b>8.000,00</b>
	1 - MSC - 1.001.0000 - RECURSOS PRÓPRIOS	0,00	2.000,00	2.000,00	2.000,00	2.000,00	8.000,00
	<b>484 - 3.3.90.36.00</b>	<b>0,00</b>	<b>2.000,00</b>	<b>2.000,00</b>	<b>2.000,00</b>	<b>2.000,00</b>	<b>8.000,00</b>
	1 - MSC - 1.001.0000 - RECURSOS PRÓPRIOS	0,00	2.000,00	2.000,00	2.000,00	2.000,00	8.000,00
	<b>485 - 3.3.90.39.00</b>	<b>0,00</b>	<b>3.000,00</b>	<b>3.000,00</b>	<b>3.000,00</b>	<b>3.000,00</b>	<b>12.000,00</b>
	1 - MSC - 1.001.0000 - RECURSOS PRÓPRIOS	0,00	3.000,00	3.000,00	3.000,00	3.000,00	12.000,00
<b>Subfunção:</b>	<b>422 - Direitos Individuais, Coletivos e Difusos</b>	<b>0,00</b>	<b>97.000,00</b>	<b>97.000,00</b>	<b>97.000,00</b>	<b>97.000,00</b>	<b>389.500,00</b>
<b>Programa:</b>	<b>1401 - CASA DA JUVENTUDE</b>	<b>0,00</b>	<b>97.000,00</b>	<b>97.000,00</b>	<b>97.000,00</b>	<b>97.000,00</b>	<b>389.500,00</b>
<b>Ação:</b>	<b>1.160 - CONSTRUÇÃO, REFORMA E OU AMPLIAÇÃO DE INSTALAÇÃO PARA A CASA DA</b>	<b>0,00</b>	<b>5.000,00</b>	<b>5.000,00</b>	<b>5.000,00</b>	<b>5.000,00</b>	<b>21.500,00</b>
	<b>868 - 4.4.90.51.00</b>	<b>0,00</b>	<b>5.000,00</b>	<b>5.000,00</b>	<b>5.000,00</b>	<b>5.000,00</b>	<b>21.500,00</b>
	1 - MSC - 1.001.0000 - RECURSOS PRÓPRIOS	0,00	5.000,00	5.000,00	5.000,00	5.000,00	21.500,00
<b>Ação:</b>	<b>1.161 - AQUISIÇÃO DE MÓVEIS, INSTRUMENTOS E EQUIPAMENTOS DIVERSAS PARA A CASA</b>	<b>0,00</b>	<b>5.000,00</b>	<b>5.000,00</b>	<b>5.000,00</b>	<b>5.000,00</b>	<b>20.000,00</b>
	<b>869 - 4.4.90.52.00</b>	<b>0,00</b>	<b>5.000,00</b>	<b>5.000,00</b>	<b>5.000,00</b>	<b>5.000,00</b>	<b>20.000,00</b>
	1 - MSC - 1.001.0000 - RECURSOS PRÓPRIOS	0,00	5.000,00	5.000,00	5.000,00	5.000,00	20.000,00
<b>Ação:</b>	<b>2.67 - MANUTENÇÃO DAS ATIVIDADES VOLTADAS AO PROGRAMA CASA DA JUVENTUDE</b>	<b>0,00</b>	<b>57.000,00</b>	<b>57.000,00</b>	<b>57.000,00</b>	<b>57.000,00</b>	<b>228.000,00</b>
	<b>480 - 3.3.90.30.00</b>	<b>0,00</b>	<b>12.000,00</b>	<b>12.000,00</b>	<b>12.000,00</b>	<b>12.000,00</b>	<b>48.000,00</b>
	1 - MSC - 1.001.0000 - RECURSOS PRÓPRIOS	0,00	12.000,00	12.000,00	12.000,00	12.000,00	48.000,00
	18 - MSC - 1.510.0000 - OUTROS CONVÊNIOS	<b>0,00</b>	<b>10.000,00</b>	<b>10.000,00</b>	<b>10.000,00</b>	<b>10.000,00</b>	<b>40.000,00</b>
	<b>481 - 3.3.90.36.00</b>	<b>0,00</b>	<b>22.000,00</b>	<b>22.000,00</b>	<b>22.000,00</b>	<b>22.000,00</b>	<b>88.000,00</b>



# Prefeitura Municipal de Tacaimbó

Av. Sebastião Clemente, S/N - Centro - 55.140-000 - Tacaimbó/ PE  
CNPJ: 10.091.601/0001-00



TACAIMBÓ  
MUNICÍPIO

Usuário: Samira Patriota

Chave de Autenticação  
2241-0027-279

Página  
33 / 79

## ANEXO DE COMPATIBILIDADE ENTRE PPA E LOA

		PPA 2018 - 2021 - Valores em R\$					Total
		2018	2019	2020	2021	Total	
Valor global		0,00	2.000,00	2.000,00	2.000,00	2.000,00	8.000,00
1 - MSC - 1.001.0000 - RECURSOS PRÓPRIOS		0,00	2.000,00	2.000,00	2.000,00	2.000,00	8.000,00
18 - MSC - 1.510.0000 - OUTROS CONVÊNIOS		0,00	20.000,00	20.000,00	20.000,00	20.000,00	80.000,00
<b>482 - 3.3.90.39.00</b>		<b>0,00</b>	<b>23.000,00</b>	<b>23.000,00</b>	<b>23.000,00</b>	<b>23.000,00</b>	<b>92.000,00</b>
1 - MSC - 1.001.0000 - RECURSOS PRÓPRIOS		0,00	3.000,00	3.000,00	3.000,00	3.000,00	12.000,00
18 - MSC - 1.510.0000 - OUTROS CONVÊNIOS		0,00	20.000,00	20.000,00	20.000,00	20.000,00	80.000,00
Ação:	2.243 - PROMOÇÃO DE AÇÕES DE CAPACITAÇÃO TÉCNICO PROFISSIONAL VISANDO INTEGRAR	0,00	15.000,00	15.000,00	15.000,00	15.000,00	60.000,00
	<b>870 - 3.3.90.30.00</b>	<b>0,00</b>	<b>5.000,00</b>	<b>5.000,00</b>	<b>5.000,00</b>	<b>5.000,00</b>	<b>20.000,00</b>
	1 - MSC - 1.001.0000 - RECURSOS PRÓPRIOS	0,00	5.000,00	5.000,00	5.000,00	5.000,00	20.000,00
	<b>871 - 3.3.90.36.00</b>	<b>0,00</b>	<b>5.000,00</b>	<b>5.000,00</b>	<b>5.000,00</b>	<b>5.000,00</b>	<b>20.000,00</b>
	1 - MSC - 1.001.0000 - RECURSOS PRÓPRIOS	0,00	5.000,00	5.000,00	5.000,00	5.000,00	20.000,00
	<b>872 - 3.3.90.39.00</b>	<b>0,00</b>	<b>5.000,00</b>	<b>5.000,00</b>	<b>5.000,00</b>	<b>5.000,00</b>	<b>20.000,00</b>
	1 - MSC - 1.001.0000 - RECURSOS PRÓPRIOS	0,00	5.000,00	5.000,00	5.000,00	5.000,00	20.000,00
Ação:	2.244 - PROMOÇÃO DE AÇÕES DE INCENTIVO A CULTURA DE PAZ, INCLUINDO ATIVIDADES	0,00	15.000,00	15.000,00	15.000,00	15.000,00	60.000,00
	<b>873 - 3.3.90.30.00</b>	<b>0,00</b>	<b>5.000,00</b>	<b>5.000,00</b>	<b>5.000,00</b>	<b>5.000,00</b>	<b>20.000,00</b>
	1 - MSC - 1.001.0000 - RECURSOS PRÓPRIOS	0,00	5.000,00	5.000,00	5.000,00	5.000,00	20.000,00
	<b>874 - 3.3.90.36.00</b>	<b>0,00</b>	<b>5.000,00</b>	<b>5.000,00</b>	<b>5.000,00</b>	<b>5.000,00</b>	<b>20.000,00</b>
	1 - MSC - 1.001.0000 - RECURSOS PRÓPRIOS	0,00	5.000,00	5.000,00	5.000,00	5.000,00	20.000,00
	<b>875 - 3.3.90.39.00</b>	<b>0,00</b>	<b>5.000,00</b>	<b>5.000,00</b>	<b>5.000,00</b>	<b>5.000,00</b>	<b>20.000,00</b>
	1 - MSC - 1.001.0000 - RECURSOS PRÓPRIOS	0,00	5.000,00	5.000,00	5.000,00	5.000,00	20.000,00
Função:	27 - Desporto e Lazer	0,00	159.000,00	155.000,00	182.000,00	167.000,00	663.000,00
Subfunção:	812 - Desporto Comunitário	0,00	84.000,00	80.000,00	107.000,00	92.000,00	363.000,00
Programa:	2701 - PROMOVENDO O DESPORTO E O LAZER	0,00	42.000,00	42.000,00	69.000,00	54.000,00	207.000,00
Ação:	1.81 - CONSTRUÇÃO, REFORMA E RECUPERAÇÃO DE QUADRAS, CAMPOS DE FUTEBOL E	0,00	5.000,00	5.000,00	5.000,00	5.000,00	20.000,00
	<b>486 - 4.4.90.51.00</b>	<b>0,00</b>	<b>5.000,00</b>	<b>5.000,00</b>	<b>5.000,00</b>	<b>5.000,00</b>	<b>20.000,00</b>
	1 - MSC - 1.001.0000 - RECURSOS PRÓPRIOS	0,00	5.000,00	5.000,00	5.000,00	5.000,00	20.000,00
Ação:	1.159 - AQUISIÇÃO DE MÓVEIS E EQUIPAMENTOS DIVERSOS PARA AS AÇÕES DO PROGRAMA	0,00	5.000,00	5.000,00	5.000,00	5.000,00	20.000,00
	<b>860 - 4.4.90.52.00</b>	<b>0,00</b>	<b>5.000,00</b>	<b>5.000,00</b>	<b>5.000,00</b>	<b>5.000,00</b>	<b>20.000,00</b>
	1 - MSC - 1.001.0000 - RECURSOS PRÓPRIOS	0,00	5.000,00	5.000,00	5.000,00	5.000,00	20.000,00
Ação:	2.70 - MANUTENÇÃO DAS ATIVIDADES VINCULADAS AOS ESPORTES E AO LAZER NO	0,00	7.000,00	7.000,00	34.000,00	19.000,00	67.000,00
	<b>487 - 3.3.90.30.00</b>	<b>0,00</b>	<b>3.000,00</b>	<b>3.000,00</b>	<b>30.000,00</b>	<b>15.000,00</b>	<b>51.000,00</b>
	1 - MSC - 1.001.0000 - RECURSOS PRÓPRIOS	0,00	3.000,00	3.000,00	30.000,00	15.000,00	51.000,00
	<b>488 - 3.3.90.36.00</b>	<b>0,00</b>	<b>2.000,00</b>	<b>2.000,00</b>	<b>2.000,00</b>	<b>2.000,00</b>	<b>8.000,00</b>
	1 - MSC - 1.001.0000 - RECURSOS PRÓPRIOS	0,00	2.000,00	2.000,00	2.000,00	2.000,00	8.000,00
	<b>489 - 3.3.90.39.00</b>	<b>0,00</b>	<b>2.000,00</b>	<b>2.000,00</b>	<b>2.000,00</b>	<b>2.000,00</b>	<b>8.000,00</b>
	1 - MSC - 1.001.0000 - RECURSOS PRÓPRIOS	0,00	2.000,00	2.000,00	2.000,00	2.000,00	8.000,00
Ação:	2.241 - APOIAR OS EVENTOS E TORNEIOS ESPORTIVOS DO MUNICÍPIO, INCENTIVANDO A	0,00	25.000,00	25.000,00	25.000,00	25.000,00	100.000,00



# Prefeitura Municipal de Tacaimbó

Av. Sebastião Clemente, S/N - Centro - 55.140-000 - Tacaimbó/ PE  
CNPJ: 10.091.601/0001-00



Usuário: Samira Patriota  
Chave de Autenticação: 2241-0027-279  
Página: 34 / 79

## ANEXO DE COMPATIBILIDADE ENTRE PPA E LOA

		PPA 2018 - 2021 - Valores em R\$					Total
		2018	2019	2020	2021	2021	
Valor global							
<b>862 - 3.3.90.32.00</b>		<b>0,00</b>	<b>5.000,00</b>	<b>5.000,00</b>	<b>5.000,00</b>	<b>5.000,00</b>	<b>20.000,00</b>
1 - MSC - 1.001.0000 - RECURSOS PRÓPRIOS		0,00	5.000,00	5.000,00	5.000,00	5.000,00	20.000,00
<b>863 - 3.3.90.36.00</b>		<b>0,00</b>	<b>10.000,00</b>	<b>10.000,00</b>	<b>10.000,00</b>	<b>10.000,00</b>	<b>40.000,00</b>
1 - MSC - 1.001.0000 - RECURSOS PRÓPRIOS		0,00	10.000,00	10.000,00	10.000,00	10.000,00	40.000,00
<b>861 - 3.3.90.39.00</b>		<b>0,00</b>	<b>10.000,00</b>	<b>10.000,00</b>	<b>10.000,00</b>	<b>10.000,00</b>	<b>40.000,00</b>
1 - MSC - 1.001.0000 - RECURSOS PRÓPRIOS		0,00	10.000,00	10.000,00	10.000,00	10.000,00	40.000,00
<b>Programa: 2702 - DESPORTO AMADOR</b>		<b>0,00</b>	<b>42.000,00</b>	<b>38.000,00</b>	<b>38.000,00</b>	<b>38.000,00</b>	<b>156.000,00</b>
<b>Ação: 2.73 - APOIAR OS EVENTOS E TORNEIOS ESPORT. DO MUNICÍPIO, INCENTIVANDO A</b>		<b>0,00</b>	<b>42.000,00</b>	<b>38.000,00</b>	<b>38.000,00</b>	<b>38.000,00</b>	<b>156.000,00</b>
<b>490 - 3.3.90.30.00</b>		<b>0,00</b>	<b>18.000,00</b>	<b>10.000,00</b>	<b>10.000,00</b>	<b>10.000,00</b>	<b>48.000,00</b>
1 - MSC - 1.001.0000 - RECURSOS PRÓPRIOS		0,00	18.000,00	10.000,00	10.000,00	10.000,00	48.000,00
<b>491 - 3.3.90.31.00</b>		<b>0,00</b>	<b>6.000,00</b>	<b>10.000,00</b>	<b>10.000,00</b>	<b>10.000,00</b>	<b>36.000,00</b>
1 - MSC - 1.001.0000 - RECURSOS PRÓPRIOS		0,00	6.000,00	10.000,00	10.000,00	10.000,00	36.000,00
<b>492 - 3.3.90.32.00</b>		<b>0,00</b>	<b>3.000,00</b>	<b>3.000,00</b>	<b>3.000,00</b>	<b>3.000,00</b>	<b>12.000,00</b>
1 - MSC - 1.001.0000 - RECURSOS PRÓPRIOS		0,00	3.000,00	3.000,00	3.000,00	3.000,00	12.000,00
<b>493 - 3.3.90.36.00</b>		<b>0,00</b>	<b>5.000,00</b>	<b>5.000,00</b>	<b>5.000,00</b>	<b>5.000,00</b>	<b>20.000,00</b>
1 - MSC - 1.001.0000 - RECURSOS PRÓPRIOS		0,00	5.000,00	5.000,00	5.000,00	5.000,00	20.000,00
<b>494 - 3.3.90.39.00</b>		<b>0,00</b>	<b>10.000,00</b>	<b>10.000,00</b>	<b>10.000,00</b>	<b>10.000,00</b>	<b>40.000,00</b>
1 - MSC - 1.001.0000 - RECURSOS PRÓPRIOS		0,00	10.000,00	10.000,00	10.000,00	10.000,00	40.000,00
<b>Subfunção: 813 - Lazer</b>		<b>0,00</b>	<b>75.000,00</b>	<b>75.000,00</b>	<b>75.000,00</b>	<b>75.000,00</b>	<b>300.000,00</b>
<b>Programa: 2703 - ACADEMIA DA CIDADE</b>		<b>0,00</b>	<b>75.000,00</b>	<b>75.000,00</b>	<b>75.000,00</b>	<b>75.000,00</b>	<b>300.000,00</b>
<b>Ação: 1.83 - EXECUÇÃO DE OBRAS DE ESTRUTURA FÍSICA ESPORTIVA, INCLUINDO AQUISIÇÃO DE</b>		<b>0,00</b>	<b>60.000,00</b>	<b>60.000,00</b>	<b>60.000,00</b>	<b>60.000,00</b>	<b>240.000,00</b>
<b>495 - 4.4.90.51.00</b>		<b>0,00</b>	<b>55.000,00</b>	<b>55.000,00</b>	<b>55.000,00</b>	<b>55.000,00</b>	<b>220.000,00</b>
1 - MSC - 1.001.0000 - RECURSOS PRÓPRIOS		0,00	55.000,00	55.000,00	55.000,00	55.000,00	220.000,00
18 - MSC - 1.510.0000 - OUTROS CONVÊNIOS		0,00	50.000,00	50.000,00	50.000,00	50.000,00	200.000,00
<b>496 - 4.4.90.52.00</b>		<b>0,00</b>	<b>5.000,00</b>	<b>5.000,00</b>	<b>5.000,00</b>	<b>5.000,00</b>	<b>20.000,00</b>
1 - MSC - 1.001.0000 - RECURSOS PRÓPRIOS		0,00	5.000,00	5.000,00	5.000,00	5.000,00	20.000,00
<b>Ação: 2.242 - MANUTENÇÃO DAS ATIVIDADES VINCULADAS AO PROGRAMA ACADEMIA DAS</b>		<b>0,00</b>	<b>15.000,00</b>	<b>15.000,00</b>	<b>15.000,00</b>	<b>15.000,00</b>	<b>60.000,00</b>
<b>865 - 3.3.90.30.00</b>		<b>0,00</b>	<b>5.000,00</b>	<b>5.000,00</b>	<b>5.000,00</b>	<b>5.000,00</b>	<b>20.000,00</b>
1 - MSC - 1.001.0000 - RECURSOS PRÓPRIOS		0,00	5.000,00	5.000,00	5.000,00	5.000,00	20.000,00
<b>866 - 3.3.90.36.00</b>		<b>0,00</b>	<b>5.000,00</b>	<b>5.000,00</b>	<b>5.000,00</b>	<b>5.000,00</b>	<b>20.000,00</b>
1 - MSC - 1.001.0000 - RECURSOS PRÓPRIOS		0,00	5.000,00	5.000,00	5.000,00	5.000,00	20.000,00
<b>867 - 3.3.90.39.00</b>		<b>0,00</b>	<b>5.000,00</b>	<b>5.000,00</b>	<b>5.000,00</b>	<b>5.000,00</b>	<b>20.000,00</b>
1 - MSC - 1.001.0000 - RECURSOS PRÓPRIOS		0,00	5.000,00	5.000,00	5.000,00	5.000,00	20.000,00
<b>Unidade Orçamentária: 51003 - FUNDO DE MANUTENÇÃO E DESENVOLVIMENTO DA EDUCAÇÃO</b>		<b>0,00</b>	<b>7.430.000,00</b>	<b>7.420.000,00</b>	<b>8.920.000,00</b>	<b>8.915.000,00</b>	<b>32.685.000,00</b>
<b>Função: 12 - Educação</b>		<b>0,00</b>	<b>7.430.000,00</b>	<b>7.420.000,00</b>	<b>8.920.000,00</b>	<b>8.915.000,00</b>	<b>32.685.000,00</b>
<b>Subfunção: 361 - Ensino Fundamental</b>		<b>0,00</b>	<b>7.381.000,00</b>	<b>7.373.000,00</b>	<b>8.871.000,00</b>	<b>8.211.000,00</b>	<b>31.836.000,00</b>



# Prefeitura Municipal de Tacaimbó

Av. Sebastião Clemente, S/N - Centro - 55.140-000 - Tacaimbó/ PE  
CNPJ: 10.091.601/0001-00



Página  
35 / 79

Chave de Autenticação  
2241-0027-279

Usuário: Samira Patriota

## ANEXO DE COMPATIBILIDADE ENTRE PPA E LOA

		PPA 2018 - 2021 - Valores em R\$				
		2018	2019	2020	2021	
		Valor global			Total	
Programa:	1202 - TRANSPORTE ESCOLAR	0,00	285.000,00	222.000,00	132.000,00	911.000,00
Ação:	2.110 - MANUTENÇÃO DAS ATIVIDADES DO TRANSPORTE ESCOLAR - RECURSOS DO FUNDEB.	0,00	285.000,00	222.000,00	132.000,00	911.000,00
	<b>414 - 3.3.90.30.00</b>	<b>0,00</b>	<b>20.000,00</b>	<b>10.000,00</b>	<b>20.000,00</b>	<b>60.000,00</b>
	5 - FUNDEB 40%	0,00	20.000,00	10.000,00	0,00	40.000,00
	55 - MSC - 1.113.0000 FUNDEB - OUTRAS DESPESAS	0,00	0,00	0,00	20.000,00	20.000,00
	<b>415 - 3.3.90.36.00</b>	<b>0,00</b>	<b>15.000,00</b>	<b>12.000,00</b>	<b>12.000,00</b>	<b>51.000,00</b>
	5 - FUNDEB 40%	0,00	15.000,00	12.000,00	0,00	39.000,00
	55 - MSC - 1.113.0000 FUNDEB - OUTRAS DESPESAS	0,00	0,00	0,00	12.000,00	12.000,00
	<b>416 - 3.3.90.39.00</b>	<b>0,00</b>	<b>250.000,00</b>	<b>200.000,00</b>	<b>100.000,00</b>	<b>800.000,00</b>
	5 - FUNDEB 40%	0,00	250.000,00	200.000,00	0,00	700.000,00
	55 - MSC - 1.113.0000 FUNDEB - OUTRAS DESPESAS	0,00	0,00	0,00	100.000,00	100.000,00
Programa:	1206 - EDUCAÇÃO BÁSICA DE QUALIDADE	0,00	7.096.000,00	8.649.000,00	8.079.000,00	30.925.000,00
Ação:	1.73 - CONSTRUÇÃO, REFORMA E/OU EXPANSÃO DA REDE ESCOLAR DE ENSINO BÁSICO.	0,00	10.000,00	10.000,00	30.000,00	80.000,00
	<b>417 - 4.4.90.51.00</b>	<b>0,00</b>	<b>10.000,00</b>	<b>10.000,00</b>	<b>30.000,00</b>	<b>80.000,00</b>
	5 - FUNDEB 40%	0,00	10.000,00	10.000,00	0,00	50.000,00
	57 - MSC - 1.115.0000 COMPLEMENTO DA UNIÃO AO FUNDEB - OUTRAS DESPESAS	0,00	0,00	0,00	30.000,00	30.000,00
Ação:	1.74 - AQUISIÇÃO DE VEÍCULOS, MÓVEIS, MÁQUINAS E EQUIPAMENTOS DIVERSOS	0,00	10.000,00	10.000,00	100.000,00	150.000,00
	<b>418 - 4.4.90.52.00</b>	<b>0,00</b>	<b>10.000,00</b>	<b>30.000,00</b>	<b>100.000,00</b>	<b>150.000,00</b>
	5 - FUNDEB 40%	0,00	10.000,00	30.000,00	0,00	50.000,00
	57 - MSC - 1.115.0000 COMPLEMENTO DA UNIÃO AO FUNDEB - OUTRAS DESPESAS	0,00	0,00	0,00	100.000,00	100.000,00
Ação:	1.75 - DESAPROPRIAÇÃO DE IMÓVEIS PARA A EDUCAÇÃO	0,00	10.000,00	20.000,00	20.000,00	60.000,00
	<b>419 - 4.4.90.61.00</b>	<b>0,00</b>	<b>10.000,00</b>	<b>20.000,00</b>	<b>20.000,00</b>	<b>60.000,00</b>
	5 - FUNDEB 40%	0,00	10.000,00	20.000,00	0,00	40.000,00
	57 - MSC - 1.115.0000 COMPLEMENTO DA UNIÃO AO FUNDEB - OUTRAS DESPESAS	0,00	0,00	0,00	20.000,00	20.000,00
Ação:	2.104 - GESTÃO ADMINISTRATIVA DO ENSINO FUNDAMENTAL - FUNDEB 60%	0,00	4.808.500,00	4.804.000,00	0,00	15.657.100,00
	<b>421 - 3.1.90.04.00</b>	<b>0,00</b>	<b>10.000,00</b>	<b>10.000,00</b>	<b>0,00</b>	<b>30.000,00</b>
	4 - FUNDEB 60%	0,00	10.000,00	10.000,00	0,00	30.000,00
	<b>422 - 3.1.90.11.00</b>	<b>0,00</b>	<b>4.050.000,00</b>	<b>4.000.000,00</b>	<b>0,00</b>	<b>12.930.000,00</b>
	4 - FUNDEB 60%	0,00	3.500.000,00	3.450.000,00	0,00	11.250.000,00
	6 - COMPLEMENTO DA UNIÃO AO FUNDEB 60%	0,00	550.000,00	580.000,00	0,00	1.680.000,00
	<b>423 - 3.1.90.13.00</b>	<b>0,00</b>	<b>744.500,00</b>	<b>1.100.000,00</b>	<b>0,00</b>	<b>2.584.500,00</b>
	4 - FUNDEB 60%	0,00	644.500,00	1.000.000,00	0,00	2.284.500,00
	6 - COMPLEMENTO DA UNIÃO AO FUNDEB 60%	0,00	100.000,00	100.000,00	0,00	300.000,00
	<b>424 - 3.1.90.16.00</b>	<b>0,00</b>	<b>2.000,00</b>	<b>2.000,00</b>	<b>0,00</b>	<b>6.000,00</b>
	4 - FUNDEB 60%	0,00	2.000,00	2.000,00	0,00	6.000,00
	<b>928 - 3.1.90.94.00</b>	<b>0,00</b>	<b>0,00</b>	<b>50.000,00</b>	<b>0,00</b>	<b>100.000,00</b>



# Prefeitura Municipal de Tacaimbó

Av. Sebastião Clemente, S/N - Centro - 55.140-000 - Tacaimbó/ PE  
CNPJ: 10.091.601/0001-00



PREFEITURA MUNICIPAL DE  
**TACAIMBÓ**  
PE - 55.140-000

Usuário: Samira Patriota

Chave de Autenticação  
2241-0027-279

Página  
36 / 79

## ANEXO DE COMPATIBILIDADE ENTRE PPA E LOA

		PPA 2018 - 2021 - Valores em R\$					Total
		2018	2019	2020	2021	Total	
	4 - FUNDEB 60%	0,00	50.000,00	50.000,00	0,00	100.000,00	
	<b>425 - 3.1.90.96.00</b>	<b>0,00</b>	<b>2.000,00</b>	<b>2.600,00</b>	<b>0,00</b>	<b>6.600,00</b>	
	4 - FUNDEB 60%	0,00	2.000,00	2.600,00	0,00	6.600,00	
Ação:	2.105 - GESTÃO ADMINISTRATIVA DO ENSINO FUNDAMENTAL - FUNDEB 40%	0,00	2.240.000,00	2.250.000,00	2.507.400,00	6.997.400,00	
	5 - FUNDEB 40%	0,00	80.000,00	80.000,00	0,00	160.000,00	
	<b>426 - 3.1.90.04.00</b>	<b>0,00</b>	<b>80.000,00</b>	<b>80.000,00</b>	<b>0,00</b>	<b>160.000,00</b>	
	5 - FUNDEB 40%	0,00	1.350.000,00	1.630.000,00	1.830.000,00	5.090.000,00	
	7 - COMPLEMENTO DA UNIÃO AO FUNDEB 40%	0,00	280.000,00	280.000,00	0,00	560.000,00	
	<b>428 - 3.1.90.13.00</b>	<b>0,00</b>	<b>370.000,00</b>	<b>410.000,00</b>	<b>460.000,00</b>	<b>1.240.000,00</b>	
	5 - FUNDEB 40%	0,00	300.000,00	340.000,00	420.000,00	1.060.000,00	
	7 - COMPLEMENTO DA UNIÃO AO FUNDEB 40%	0,00	70.000,00	70.000,00	40.000,00	180.000,00	
	<b>929 - 3.1.90.94.00</b>	<b>0,00</b>	<b>100.000,00</b>	<b>100.000,00</b>	<b>100.000,00</b>	<b>300.000,00</b>	
	5 - FUNDEB 40%	0,00	100.000,00	100.000,00	0,00	200.000,00	
	<b>429 - 3.1.90.96.00</b>	<b>0,00</b>	<b>3.000,00</b>	<b>3.000,00</b>	<b>10.000,00</b>	<b>16.000,00</b>	
	5 - FUNDEB 40%	0,00	3.000,00	3.000,00	0,00	6.000,00	
	<b>430 - 3.3.90.14.00</b>	<b>0,00</b>	<b>3.000,00</b>	<b>3.000,00</b>	<b>3.000,00</b>	<b>9.000,00</b>	
	5 - FUNDEB 40%	0,00	3.000,00	3.000,00	0,00	6.000,00	
	<b>431 - 3.3.90.30.00</b>	<b>0,00</b>	<b>20.000,00</b>	<b>10.000,00</b>	<b>10.000,00</b>	<b>40.000,00</b>	
	5 - FUNDEB 40%	0,00	20.000,00	10.000,00	0,00	30.000,00	
	<b>432 - 3.3.90.34.00</b>	<b>0,00</b>	<b>2.000,00</b>	<b>2.000,00</b>	<b>2.000,00</b>	<b>6.000,00</b>	
	5 - FUNDEB 40%	0,00	2.000,00	2.000,00	0,00	4.000,00	
	<b>433 - 3.3.90.36.00</b>	<b>0,00</b>	<b>3.000,00</b>	<b>3.400,00</b>	<b>3.400,00</b>	<b>9.800,00</b>	
	5 - FUNDEB 40%	0,00	3.000,00	3.400,00	0,00	6.400,00	
	<b>434 - 3.3.90.39.00</b>	<b>0,00</b>	<b>5.000,00</b>	<b>5.000,00</b>	<b>5.000,00</b>	<b>15.000,00</b>	
	5 - FUNDEB 40%	0,00	5.000,00	5.000,00	0,00	10.000,00	
	<b>435 - 3.3.90.47.00</b>	<b>0,00</b>	<b>1.000,00</b>	<b>1.000,00</b>	<b>1.000,00</b>	<b>3.000,00</b>	
	5 - FUNDEB 40%	0,00	1.000,00	1.000,00	0,00	2.000,00	
	<b>882 - 3.3.90.49.00</b>	<b>0,00</b>	<b>3.000,00</b>	<b>3.000,00</b>	<b>3.000,00</b>	<b>9.000,00</b>	
	5 - FUNDEB 40%	0,00	3.000,00	3.000,00	0,00	6.000,00	
Ação:	2.107 - MANUTENÇÃO DAS UNIDADES ESCOLARES DE ENSINO	0,00	8.000,00	8.000,00	8.000,00	24.000,00	
	<b>436 - 3.3.90.30.00</b>	<b>0,00</b>	<b>3.000,00</b>	<b>3.000,00</b>	<b>3.000,00</b>	<b>9.000,00</b>	
	5 - FUNDEB 40%	0,00	3.000,00	3.000,00	0,00	6.000,00	
	55 - MSC - 1.113.0000 FUNDEB - OUTRAS DESPESAS	0,00	0,00	0,00	3.000,00	3.000,00	
	<b>437 - 3.3.90.36.00</b>	<b>0,00</b>	<b>3.000,00</b>	<b>3.000,00</b>	<b>3.000,00</b>	<b>9.000,00</b>	
	5 - FUNDEB 40%	0,00	3.000,00	3.000,00	0,00	6.000,00	
	55 - MSC - 1.113.0000 FUNDEB - OUTRAS DESPESAS	0,00	0,00	0,00	3.000,00	3.000,00	



# Prefeitura Municipal de Tacaimbó

Av. Sebastião Clements, S/N - Centro - 55.140-000 - Tacaimbó/PE  
CNPJ: 10.091.601/0001-00



USUÁRIO: Samira Patriota  
CHAVE DE AUTENTICAÇÃO: 2241-0027-279  
PÁGINA: 37 / 79

## ANEXO DE COMPATIBILIDADE ENTRE PPA E LOA

		PPA 2018 - 2021 - Valores em R\$				Total
		2018	2019	2020	2021	
		Valor global				
<b>438 - 3.3.90.39.00</b>		<b>0,00</b>	<b>2.000,00</b>	<b>2.000,00</b>	<b>2.000,00</b>	<b>8.000,00</b>
5 - FUNDEB 40%		0,00	2.000,00	2.000,00	0,00	6.000,00
55 - MSC - 1.113.0000 FUNDEB - OUTRAS DESPESAS		0,00	0,00	0,00	2.000,00	2.000,00
<b>Ação: 2.108 - AQUISIÇÃO DE MATERIAL DIDÁTICO COM RECURSOS DO FUNDEB</b>		<b>0,00</b>	<b>9.500,00</b>	<b>9.000,00</b>	<b>9.000,00</b>	<b>36.500,00</b>
<b>439 - 3.3.90.30.00</b>		<b>0,00</b>	<b>5.000,00</b>	<b>5.000,00</b>	<b>5.000,00</b>	<b>20.000,00</b>
5 - FUNDEB 40%		0,00	5.000,00	5.000,00	0,00	15.000,00
55 - MSC - 1.113.0000 FUNDEB - OUTRAS DESPESAS		0,00	0,00	0,00	5.000,00	5.000,00
<b>440 - 3.3.90.32.00</b>		<b>0,00</b>	<b>4.500,00</b>	<b>4.000,00</b>	<b>4.000,00</b>	<b>16.500,00</b>
5 - FUNDEB 40%		0,00	4.500,00	4.000,00	0,00	12.500,00
55 - MSC - 1.113.0000 FUNDEB - OUTRAS DESPESAS		0,00	0,00	0,00	4.000,00	4.000,00
<b>Ação: 2.261 - MANUTENÇÃO DO ENSINO FUNDAMENTAL - FUNDEB - PROFISSIONAIS DO</b>		<b>0,00</b>	<b>0,00</b>	<b>0,00</b>	<b>5.564.500,00</b>	<b>5.564.500,00</b>
<b>1095 - 3.1.90.04.00</b>		<b>0,00</b>	<b>0,00</b>	<b>0,00</b>	<b>10.000,00</b>	<b>10.000,00</b>
54 - MSC - 1.112.0000 FUNDEB - PROFISSIONAIS DE MAGISTÉRIO		0,00	0,00	0,00	10.000,00	10.000,00
<b>1096 - 3.1.90.11.00</b>		<b>0,00</b>	<b>0,00</b>	<b>0,00</b>	<b>4.425.000,00</b>	<b>4.425.000,00</b>
54 - MSC - 1.112.0000 FUNDEB - PROFISSIONAIS DE MAGISTÉRIO		0,00	0,00	0,00	4.300.000,00	4.300.000,00
56 - MSC - 1.114.0000 COMPLEMENTO DA UNIÃO AO FUNDEB - MAGISTÉRIO		0,00	0,00	0,00	125.000,00	125.000,00
<b>1098 - 3.1.90.13.00</b>		<b>0,00</b>	<b>0,00</b>	<b>0,00</b>	<b>975.000,00</b>	<b>975.000,00</b>
54 - MSC - 1.112.0000 FUNDEB - PROFISSIONAIS DE MAGISTÉRIO		0,00	0,00	0,00	900.000,00	900.000,00
56 - MSC - 1.114.0000 COMPLEMENTO DA UNIÃO AO FUNDEB - MAGISTÉRIO		0,00	0,00	0,00	75.000,00	75.000,00
<b>1099 - 3.1.90.16.00</b>		<b>0,00</b>	<b>0,00</b>	<b>0,00</b>	<b>2.000,00</b>	<b>2.000,00</b>
54 - MSC - 1.112.0000 FUNDEB - PROFISSIONAIS DE MAGISTÉRIO		0,00	0,00	0,00	2.000,00	2.000,00
<b>1100 - 3.1.90.94.00</b>		<b>0,00</b>	<b>0,00</b>	<b>0,00</b>	<b>150.000,00</b>	<b>150.000,00</b>
54 - MSC - 1.112.0000 FUNDEB - PROFISSIONAIS DE MAGISTÉRIO		0,00	0,00	0,00	150.000,00	150.000,00
<b>1101 - 3.1.90.96.00</b>		<b>0,00</b>	<b>0,00</b>	<b>0,00</b>	<b>2.500,00</b>	<b>2.500,00</b>
54 - MSC - 1.112.0000 FUNDEB - PROFISSIONAIS DE MAGISTÉRIO		0,00	0,00	0,00	2.500,00	2.500,00
<b>Ação: 2.262 - MANUTENÇÃO DO ENSINO FUNDAMENTAL - FUNDEB - OUTRAS DESPESAS</b>		<b>0,00</b>	<b>0,00</b>	<b>0,00</b>	<b>2.347.500,00</b>	<b>2.347.500,00</b>
<b>1102 - 3.1.90.04.00</b>		<b>0,00</b>	<b>0,00</b>	<b>0,00</b>	<b>10.000,00</b>	<b>10.000,00</b>
55 - MSC - 1.113.0000 FUNDEB - OUTRAS DESPESAS		0,00	0,00	0,00	10.000,00	10.000,00
<b>1103 - 3.1.90.11.00</b>		<b>0,00</b>	<b>0,00</b>	<b>0,00</b>	<b>1.600.000,00</b>	<b>1.600.000,00</b>
55 - MSC - 1.113.0000 FUNDEB - OUTRAS DESPESAS		0,00	0,00	0,00	1.500.000,00	1.500.000,00
57 - MSC - 1.115.0000 COMPLEMENTO DA UNIÃO AO FUNDEB - OUTRAS DESPESAS		0,00	0,00	0,00	100.000,00	100.000,00
<b>1104 - 3.1.90.13.00</b>		<b>0,00</b>	<b>0,00</b>	<b>0,00</b>	<b>352.000,00</b>	<b>352.000,00</b>
55 - MSC - 1.113.0000 FUNDEB - OUTRAS DESPESAS		0,00	0,00	0,00	302.000,00	302.000,00
57 - MSC - 1.115.0000 COMPLEMENTO DA UNIÃO AO FUNDEB - OUTRAS DESPESAS		0,00	0,00	0,00	50.000,00	50.000,00
<b>1105 - 3.1.90.94.00</b>		<b>0,00</b>	<b>0,00</b>	<b>0,00</b>	<b>50.000,00</b>	<b>50.000,00</b>
55 - MSC - 1.113.0000 FUNDEB - OUTRAS DESPESAS		0,00	0,00	0,00	50.000,00	50.000,00
<b>1106 - 3.1.90.96.00</b>		<b>0,00</b>	<b>0,00</b>	<b>0,00</b>	<b>10.000,00</b>	<b>10.000,00</b>

*[Handwritten signature]*





# Prefeitura Municipal de Tacaimbó

Av. Sebastião Clemente, S/N - Centro - 55.140-000 - Tacaimbó/ PE  
CNPJ: 10.091.601/0001-00



Usuário: Samira Patrícia  
Chave de Autenticação  
2241-0027-279  
Página  
38 / 79

## ANEXO DE COMPATIBILIDADE ENTRE PPA E LOA

		PPA 2018 - 2021 - Valores em R\$				
		2018	2019	2020	2021	Total
		Valor global				
55 - MSC - 1.113.0000 FUNDEB - OUTRAS DESPESAS		0,00	0,00	0,00	10.000,00	10.000,00
<b>1107 - 3.3.90.14.00</b>		<b>0,00</b>	<b>0,00</b>	<b>0,00</b>	<b>3.000,00</b>	<b>3.000,00</b>
55 - MSC - 1.113.0000 FUNDEB - OUTRAS DESPESAS		0,00	0,00	0,00	3.000,00	3.000,00
<b>1108 - 3.3.90.30.00</b>		<b>0,00</b>	<b>0,00</b>	<b>0,00</b>	<b>10.000,00</b>	<b>10.000,00</b>
55 - MSC - 1.113.0000 FUNDEB - OUTRAS DESPESAS		0,00	0,00	0,00	10.000,00	10.000,00
<b>1109 - 3.3.90.34.00</b>		<b>0,00</b>	<b>0,00</b>	<b>0,00</b>	<b>300.000,00</b>	<b>300.000,00</b>
55 - MSC - 1.113.0000 FUNDEB - OUTRAS DESPESAS		0,00	0,00	0,00	300.000,00	300.000,00
<b>1110 - 3.3.90.36.00</b>		<b>0,00</b>	<b>0,00</b>	<b>0,00</b>	<b>3.500,00</b>	<b>3.500,00</b>
55 - MSC - 1.113.0000 FUNDEB - OUTRAS DESPESAS		0,00	0,00	0,00	3.500,00	3.500,00
<b>1111 - 3.3.90.39.00</b>		<b>0,00</b>	<b>0,00</b>	<b>0,00</b>	<b>5.000,00</b>	<b>5.000,00</b>
55 - MSC - 1.113.0000 FUNDEB - OUTRAS DESPESAS		0,00	0,00	0,00	5.000,00	5.000,00
<b>1112 - 3.3.90.47.00</b>		<b>0,00</b>	<b>0,00</b>	<b>0,00</b>	<b>1.000,00</b>	<b>1.000,00</b>
55 - MSC - 1.113.0000 FUNDEB - OUTRAS DESPESAS		0,00	0,00	0,00	1.000,00	1.000,00
<b>1113 - 3.3.90.49.00</b>		<b>0,00</b>	<b>0,00</b>	<b>0,00</b>	<b>3.000,00</b>	<b>3.000,00</b>
55 - MSC - 1.113.0000 FUNDEB - OUTRAS DESPESAS		0,00	0,00	0,00	3.000,00	3.000,00
<b>Subfunção: 365 - Educação Infantil</b>						
<b>Programa: 1206 - EDUCAÇÃO BÁSICA DE QUALIDADE</b>						
<b>Ação: 2.111 - GESTÃO ADMINISTRATIVA DO ENSINO INFANTIL - FUNDEB 60%</b>						
<b>441 - 3.1.90.04.00</b>		<b>0,00</b>	<b>23.000,00</b>	<b>23.000,00</b>	<b>679.000,00</b>	<b>749.000,00</b>
4 - FUNDEF 60%		0,00	23.000,00	23.000,00	679.000,00	749.000,00
<b>442 - 3.1.90.11.00</b>		<b>0,00</b>	<b>5.000,00</b>	<b>5.000,00</b>	<b>0,00</b>	<b>28.000,00</b>
4 - FUNDEF 60%		0,00	5.000,00	5.000,00	0,00	28.000,00
<b>443 - 3.1.90.13.00</b>		<b>0,00</b>	<b>2.000,00</b>	<b>2.000,00</b>	<b>0,00</b>	<b>7.000,00</b>
4 - FUNDEF 60%		0,00	2.000,00	2.000,00	0,00	7.000,00
<b>Ação: 2.118 - GESTÃO ADMINISTRATIVA DO ENSINO INFANTIL - FUNDEB 40%</b>						
<b>444 - 3.1.90.04.00</b>		<b>0,00</b>	<b>14.000,00</b>	<b>14.000,00</b>	<b>0,00</b>	<b>42.000,00</b>
5 - FUNDEF 40%		0,00	14.000,00	14.000,00	0,00	42.000,00
<b>445 - 3.1.90.11.00</b>		<b>0,00</b>	<b>3.000,00</b>	<b>3.000,00</b>	<b>0,00</b>	<b>9.000,00</b>
5 - FUNDEF 40%		0,00	3.000,00	3.000,00	0,00	9.000,00
<b>446 - 3.1.90.13.00</b>		<b>0,00</b>	<b>3.000,00</b>	<b>3.000,00</b>	<b>0,00</b>	<b>9.000,00</b>
5 - FUNDEF 40%		0,00	3.000,00	3.000,00	0,00	9.000,00
<b>447 - 3.3.90.14.00</b>		<b>0,00</b>	<b>1.000,00</b>	<b>1.000,00</b>	<b>0,00</b>	<b>3.000,00</b>
5 - FUNDEF 40%		0,00	1.000,00	1.000,00	0,00	3.000,00
<b>448 - 3.3.90.30.00</b>		<b>0,00</b>	<b>2.000,00</b>	<b>2.000,00</b>	<b>0,00</b>	<b>6.000,00</b>
5 - FUNDEF 40%		0,00	2.000,00	2.000,00	0,00	6.000,00
<b>449 - 3.3.90.32.00</b>		<b>0,00</b>	<b>1.000,00</b>	<b>1.000,00</b>	<b>0,00</b>	<b>3.000,00</b>
5 - FUNDEF 40%		0,00	1.000,00	1.000,00	0,00	3.000,00

*(Assinatura)*



# Prefeitura Municipal de Tacaimbó

Av. Sebastião Clemente, S/N - Centro - 55.140-000 - Tacaimbó/ PE  
CNPJ: 10.091.601/0001-00



Usuário: Samira Patrôza  
Chave de Autenticação  
2241-0027-279  
Página  
39 / 79

## ANEXO DE COMPATIBILIDADE ENTRE PPA E LOA

		PPA 2018 - 2021 - Valores em R\$					Total
		2018	2019	2020	2021	2021	
		Valor global					
<b>450 - 3.3.90.36.00</b>		<b>0,00</b>	<b>2.000,00</b>	<b>2.000,00</b>	<b>2.000,00</b>	<b>0,00</b>	<b>6.000,00</b>
5 - FUNDEB 40%		0,00	2.000,00	2.000,00	2.000,00	0,00	6.000,00
<b>451 - 3.3.90.39.00</b>		<b>0,00</b>	<b>1.000,00</b>	<b>1.000,00</b>	<b>1.000,00</b>	<b>0,00</b>	<b>3.000,00</b>
5 - FUNDEB 40%		0,00	1.000,00	1.000,00	1.000,00	0,00	3.000,00
<b>Ação:</b>	<b>2.263 - MANUTENÇÃO DO ENSINO INFANTIL - FUNDEB - PROFISSIONAIS DE MAGISTÉRIO</b>	<b>0,00</b>	<b>0,00</b>	<b>0,00</b>	<b>0,00</b>	<b>665.000,00</b>	<b>665.000,00</b>
	<b>1114 - 3.1.90.04.00</b>	<b>0,00</b>	<b>0,00</b>	<b>0,00</b>	<b>0,00</b>	<b>2.000,00</b>	<b>2.000,00</b>
	54 - MSC - 1.112.0000 FUNDEB - PROFISSIONAIS DE MAGISTÉRIO	0,00	0,00	0,00	0,00	2.000,00	2.000,00
	<b>1115 - 3.1.90.11.00</b>	<b>0,00</b>	<b>0,00</b>	<b>0,00</b>	<b>0,00</b>	<b>540.000,00</b>	<b>540.000,00</b>
	54 - MSC - 1.112.0000 FUNDEB - PROFISSIONAIS DE MAGISTÉRIO	0,00	0,00	0,00	0,00	540.000,00	540.000,00
	56 - MSC - 1.114.0000 COMPLEMENTO DA UNIÃO AO FUNDEB - MAGISTÉRIO	0,00	0,00	0,00	0,00	60.000,00	60.000,00
	<b>1116 - 3.1.90.13.00</b>	<b>0,00</b>	<b>0,00</b>	<b>0,00</b>	<b>0,00</b>	<b>480.000,00</b>	<b>480.000,00</b>
	54 - MSC - 1.112.0000 FUNDEB - PROFISSIONAIS DE MAGISTÉRIO	0,00	0,00	0,00	0,00	480.000,00	480.000,00
	56 - MSC - 1.114.0000 COMPLEMENTO DA UNIÃO AO FUNDEB - MAGISTÉRIO	0,00	0,00	0,00	0,00	100.000,00	100.000,00
	<b>1117 - 3.1.90.94.00</b>	<b>0,00</b>	<b>0,00</b>	<b>0,00</b>	<b>0,00</b>	<b>20.000,00</b>	<b>20.000,00</b>
	54 - MSC - 1.112.0000 FUNDEB - PROFISSIONAIS DE MAGISTÉRIO	0,00	0,00	0,00	0,00	20.000,00	20.000,00
<b>Ação:</b>	<b>2.264 - MANUTENÇÃO DO ENSINO INFANTIL - FUNDEB - OUTRAS DESPESAS</b>	<b>0,00</b>	<b>0,00</b>	<b>0,00</b>	<b>0,00</b>	<b>14.000,00</b>	<b>14.000,00</b>
	<b>1118 - 3.1.90.04.00</b>	<b>0,00</b>	<b>0,00</b>	<b>0,00</b>	<b>0,00</b>	<b>3.000,00</b>	<b>3.000,00</b>
	55 - MSC - 1.113.0000 FUNDEB - OUTRAS DESPESAS	0,00	0,00	0,00	0,00	3.000,00	3.000,00
	<b>1119 - 3.1.90.11.00</b>	<b>0,00</b>	<b>0,00</b>	<b>0,00</b>	<b>0,00</b>	<b>3.000,00</b>	<b>3.000,00</b>
	55 - MSC - 1.113.0000 FUNDEB - OUTRAS DESPESAS	0,00	0,00	0,00	0,00	3.000,00	3.000,00
	<b>1120 - 3.1.90.13.00</b>	<b>0,00</b>	<b>0,00</b>	<b>0,00</b>	<b>0,00</b>	<b>1.000,00</b>	<b>1.000,00</b>
	55 - MSC - 1.113.0000 FUNDEB - OUTRAS DESPESAS	0,00	0,00	0,00	0,00	1.000,00	1.000,00
	<b>1121 - 3.3.90.14.00</b>	<b>0,00</b>	<b>0,00</b>	<b>0,00</b>	<b>0,00</b>	<b>1.000,00</b>	<b>1.000,00</b>
	55 - MSC - 1.113.0000 FUNDEB - OUTRAS DESPESAS	0,00	0,00	0,00	0,00	1.000,00	1.000,00
	<b>1122 - 3.3.90.30.00</b>	<b>0,00</b>	<b>0,00</b>	<b>0,00</b>	<b>0,00</b>	<b>2.000,00</b>	<b>2.000,00</b>
	55 - MSC - 1.113.0000 FUNDEB - OUTRAS DESPESAS	0,00	0,00	0,00	0,00	2.000,00	2.000,00
	<b>1123 - 3.3.90.32.00</b>	<b>0,00</b>	<b>0,00</b>	<b>0,00</b>	<b>0,00</b>	<b>1.000,00</b>	<b>1.000,00</b>
	55 - MSC - 1.113.0000 FUNDEB - OUTRAS DESPESAS	0,00	0,00	0,00	0,00	1.000,00	1.000,00
	<b>1124 - 3.3.90.36.00</b>	<b>0,00</b>	<b>0,00</b>	<b>0,00</b>	<b>0,00</b>	<b>2.000,00</b>	<b>2.000,00</b>
	55 - MSC - 1.113.0000 FUNDEB - OUTRAS DESPESAS	0,00	0,00	0,00	0,00	2.000,00	2.000,00
	<b>1125 - 3.3.90.39.00</b>	<b>0,00</b>	<b>0,00</b>	<b>0,00</b>	<b>0,00</b>	<b>1.000,00</b>	<b>1.000,00</b>
	55 - MSC - 1.113.0000 FUNDEB - OUTRAS DESPESAS	0,00	0,00	0,00	0,00	1.000,00	1.000,00
<b>Subfunção:</b>	<b>366 - Educação de Jovens e Adultos</b>	<b>0,00</b>	<b>25.000,00</b>	<b>24.000,00</b>	<b>26.000,00</b>	<b>25.000,00</b>	<b>100.000,00</b>
<b>Programa:</b>	<b>1206 - EDUCAÇÃO BÁSICA DE QUALIDADE</b>	<b>0,00</b>	<b>25.000,00</b>	<b>24.000,00</b>	<b>26.000,00</b>	<b>25.000,00</b>	<b>100.000,00</b>
<b>Ação:</b>	<b>2.119 - GESTÃO ADMINISTRATIVA DA EDUCAÇÃO DE JOVENS E ADULTOS - FUNDEB 40%</b>	<b>0,00</b>	<b>14.000,00</b>	<b>14.000,00</b>	<b>14.000,00</b>	<b>0,00</b>	<b>42.000,00</b>
	<b>452 - 3.1.90.04.00</b>	<b>0,00</b>	<b>1.000,00</b>	<b>1.000,00</b>	<b>1.000,00</b>	<b>0,00</b>	<b>3.000,00</b>
	5 - FUNDEB 40%	0,00	1.000,00	1.000,00	1.000,00	0,00	3.000,00



# Prefeitura Municipal de Tacaimbó

Av. Sebastião Clemente, S/N - Centro - 55.140-000 - Tacaimbó/ PE  
CNPJ: 10.091.601/0001-00



Usuário: Samira Patrícia  
Chave de Autenticação  
2241-9027-279  
Página  
40 / 79

## ANEXO DE COMPATIBILIDADE ENTRE PPA E LOA

PPA 2018 - 2021 - Valores em R\$						
	Valor global	2018	2019	2020	2021	Total
<b>453 - 3.1.90.11.00</b>	<b>0,00</b>	<b>2.000,00</b>	<b>2.000,00</b>	<b>2.000,00</b>	<b>0,00</b>	<b>6.000,00</b>
5 - FUNDEB 40%	0,00	2.000,00	2.000,00	2.000,00	0,00	6.000,00
<b>454 - 3.1.90.13.00</b>	<b>0,00</b>	<b>1.000,00</b>	<b>1.000,00</b>	<b>1.000,00</b>	<b>0,00</b>	<b>3.000,00</b>
5 - FUNDEB 40%	0,00	1.000,00	1.000,00	1.000,00	0,00	3.000,00
<b>455 - 3.3.90.14.00</b>	<b>0,00</b>	<b>1.000,00</b>	<b>1.000,00</b>	<b>1.000,00</b>	<b>0,00</b>	<b>3.000,00</b>
5 - FUNDEB 40%	0,00	1.000,00	1.000,00	1.000,00	0,00	3.000,00
<b>456 - 3.3.90.30.00</b>	<b>0,00</b>	<b>2.000,00</b>	<b>2.000,00</b>	<b>2.000,00</b>	<b>0,00</b>	<b>6.000,00</b>
5 - FUNDEB 40%	0,00	2.000,00	2.000,00	2.000,00	0,00	6.000,00
<b>457 - 3.3.90.32.00</b>	<b>0,00</b>	<b>3.000,00</b>	<b>3.000,00</b>	<b>3.000,00</b>	<b>0,00</b>	<b>9.000,00</b>
5 - FUNDEB 40%	0,00	3.000,00	3.000,00	3.000,00	0,00	9.000,00
<b>458 - 3.3.90.36.00</b>	<b>0,00</b>	<b>2.000,00</b>	<b>2.000,00</b>	<b>2.000,00</b>	<b>0,00</b>	<b>6.000,00</b>
5 - FUNDEB 40%	0,00	2.000,00	2.000,00	2.000,00	0,00	6.000,00
<b>459 - 3.3.90.39.00</b>	<b>0,00</b>	<b>2.000,00</b>	<b>2.000,00</b>	<b>2.000,00</b>	<b>0,00</b>	<b>6.000,00</b>
5 - FUNDEB 40%	0,00	2.000,00	2.000,00	2.000,00	0,00	6.000,00
<b>Ação: 2.120 - GESTÃO ADMINISTRATIVA DA EDUCAÇÃO DE JOVENS E ADULTOS - FUNDEB 60%</b>	<b>0,00</b>	<b>11.000,00</b>	<b>10.000,00</b>	<b>12.000,00</b>	<b>0,00</b>	<b>33.000,00</b>
<b>460 - 3.1.90.04.00</b>	<b>0,00</b>	<b>5.000,00</b>	<b>4.000,00</b>	<b>4.000,00</b>	<b>0,00</b>	<b>13.000,00</b>
4 - FUNDEB 60%	0,00	5.000,00	4.000,00	4.000,00	0,00	13.000,00
<b>461 - 3.1.90.11.00</b>	<b>0,00</b>	<b>5.000,00</b>	<b>5.000,00</b>	<b>5.000,00</b>	<b>0,00</b>	<b>15.000,00</b>
4 - FUNDEB 60%	0,00	5.000,00	5.000,00	5.000,00	0,00	15.000,00
<b>462 - 3.1.90.13.00</b>	<b>0,00</b>	<b>1.000,00</b>	<b>1.000,00</b>	<b>3.000,00</b>	<b>0,00</b>	<b>5.000,00</b>
4 - FUNDEB 60%	0,00	1.000,00	1.000,00	3.000,00	0,00	5.000,00
<b>Ação: 2.265 - MANUTENÇÃO DA EDUCAÇÃO DE JOVENS E ADULTOS - FUNDEB - PROFISSIONAIS DE</b>	<b>0,00</b>	<b>0,00</b>	<b>0,00</b>	<b>0,00</b>	<b>11.000,00</b>	<b>11.000,00</b>
<b>1126 - 3.1.90.04.00</b>	<b>0,00</b>	<b>0,00</b>	<b>0,00</b>	<b>0,00</b>	<b>4.000,00</b>	<b>4.000,00</b>
54 - MSC - 1.112.0000 FUNDEB - PROFISSIONAIS DE MAGISTÉRIO	0,00	0,00	0,00	0,00	4.000,00	4.000,00
<b>1127 - 3.1.90.11.00</b>	<b>0,00</b>	<b>0,00</b>	<b>0,00</b>	<b>0,00</b>	<b>5.000,00</b>	<b>5.000,00</b>
54 - MSC - 1.112.0000 FUNDEB - PROFISSIONAIS DE MAGISTÉRIO	0,00	0,00	0,00	0,00	5.000,00	5.000,00
<b>1128 - 3.1.90.13.00</b>	<b>0,00</b>	<b>0,00</b>	<b>0,00</b>	<b>0,00</b>	<b>2.000,00</b>	<b>2.000,00</b>
54 - MSC - 1.112.0000 FUNDEB - PROFISSIONAIS DE MAGISTÉRIO	0,00	0,00	0,00	0,00	2.000,00	2.000,00
<b>Ação: 2.266 - MANUTENÇÃO DA EDUCAÇÃO DE JOVENS E ADULTOS - FUNDEB - OUTRAS DESPESAS</b>	<b>0,00</b>	<b>0,00</b>	<b>0,00</b>	<b>0,00</b>	<b>14.000,00</b>	<b>14.000,00</b>
<b>1129 - 3.1.90.04.00</b>	<b>0,00</b>	<b>0,00</b>	<b>0,00</b>	<b>0,00</b>	<b>1.000,00</b>	<b>1.000,00</b>
55 - MSC - 1.113.0000 FUNDEB - OUTRAS DESPESAS	0,00	0,00	0,00	0,00	1.000,00	1.000,00
<b>1130 - 3.1.90.11.00</b>	<b>0,00</b>	<b>0,00</b>	<b>0,00</b>	<b>0,00</b>	<b>2.000,00</b>	<b>2.000,00</b>
55 - MSC - 1.113.0000 FUNDEB - OUTRAS DESPESAS	0,00	0,00	0,00	0,00	2.000,00	2.000,00
<b>1131 - 3.1.90.13.00</b>	<b>0,00</b>	<b>0,00</b>	<b>0,00</b>	<b>0,00</b>	<b>1.000,00</b>	<b>1.000,00</b>
55 - MSC - 1.113.0000 FUNDEB - OUTRAS DESPESAS	0,00	0,00	0,00	0,00	1.000,00	1.000,00
<b>1132 - 3.3.90.14.00</b>	<b>0,00</b>	<b>0,00</b>	<b>0,00</b>	<b>0,00</b>	<b>1.000,00</b>	<b>1.000,00</b>
55 - MSC - 1.113.0000 FUNDEB - OUTRAS DESPESAS	0,00	0,00	0,00	0,00	1.000,00	1.000,00



# Prefeitura Municipal de Tacaimbó

Av. Sebastião Clemente, S/N - Centro - 55.140-000 - Tacaimbó/ PE  
CNPJ: 10.091.607/0001-00



Usuário: Samira Patrícia  
Chave de Autenticação  
2241-0027-279  
Página  
41 / 79

## ANEXO DE COMPATIBILIDADE ENTRE PPA E LOA

		PPA 2018 - 2021 - Valores em R\$					Total
		2018	2019	2020	2021	2021	
		Valor global					
<b>1133 - 3.3.90.30.00</b>		<b>0,00</b>	<b>0,00</b>	<b>0,00</b>	<b>2.000,00</b>	<b>2.000,00</b>	<b>2.000,00</b>
55 - MSC - 1.113.0000 FUNDEB - OUTRAS DESPESAS		0,00	0,00	0,00	2.000,00	2.000,00	2.000,00
<b>1134 - 3.3.90.32.00</b>		<b>0,00</b>	<b>0,00</b>	<b>0,00</b>	<b>3.000,00</b>	<b>3.000,00</b>	<b>3.000,00</b>
55 - MSC - 1.113.0000 FUNDEB - OUTRAS DESPESAS		0,00	0,00	0,00	3.000,00	3.000,00	3.000,00
<b>1135 - 3.3.90.36.00</b>		<b>0,00</b>	<b>0,00</b>	<b>0,00</b>	<b>2.000,00</b>	<b>2.000,00</b>	<b>2.000,00</b>
55 - MSC - 1.113.0000 FUNDEB - OUTRAS DESPESAS		0,00	0,00	0,00	2.000,00	2.000,00	2.000,00
<b>1136 - 3.3.90.39.00</b>		<b>0,00</b>	<b>0,00</b>	<b>0,00</b>	<b>2.000,00</b>	<b>2.000,00</b>	<b>2.000,00</b>
55 - MSC - 1.113.0000 FUNDEB - OUTRAS DESPESAS		0,00	0,00	0,00	2.000,00	2.000,00	2.000,00
<b>71001 - DEPARTAMENTO DE OBRAS E SERVIÇOS PÚBLICOS</b>		<b>3.081.160,00</b>	<b>3.118.000,00</b>	<b>3.194.500,00</b>	<b>3.342.500,00</b>	<b>12.736.160,00</b>	
Função: 15 - Urbanismo		0,00	2.507.000,00	2.548.000,00	2.659.000,00	10.032.420,00	
Subfunção: 122 - Administração Geral		0,00	1.546.000,00	1.394.000,00	1.874.000,00	6.573.420,00	
Programa: 1501 - GESTÃO ADMINISTRATIVA DA SECRETARIA DE OBRAS E VIAÇÃO		0,00	1.546.000,00	1.394.000,00	1.874.000,00	6.573.420,00	
Ação: 1.26 - REEQUIPAMENTO DA SECRETARIA DE OBRAS E VIAÇÃO: AQUISIÇÃO DE MÓVEIS,		0,00	350.000,00	150.000,00	150.000,00	1.420.000,00	
<b>501 - 4.4.90.52.00</b>		<b>770.000,00</b>	<b>350.000,00</b>	<b>150.000,00</b>	<b>150.000,00</b>	<b>1.420.000,00</b>	
21 - MSC - 1.920.0000 - OUTRAS OPERAÇÕES DE CRÉDITO		700.000,00	300.000,00	100.000,00	100.000,00	1.200.000,00	
24 - MSC - 1.930.0000 - ALIENAÇÃO DE BENS		70.000,00	50.000,00	50.000,00	50.000,00	220.000,00	
<b>504 - 3.1.90.04.00</b>		<b>989.420,00</b>	<b>1.196.000,00</b>	<b>1.244.000,00</b>	<b>1.724.000,00</b>	<b>5.153.420,00</b>	
Ação: 2.43 - MANUTENÇÃO DAS AÇÕES VINCULADAS AO PROGRAMA DE GESTÃO DA SECRETARIA		0,00	30.000,00	30.000,00	30.000,00	133.420,00	
<b>505 - 3.1.90.11.00</b>		<b>43.420,00</b>	<b>30.000,00</b>	<b>30.000,00</b>	<b>30.000,00</b>	<b>133.420,00</b>	
1 - MSC - 1.001.0000 - RECURSOS PRÓPRIOS		43.420,00	30.000,00	30.000,00	30.000,00	133.420,00	
<b>506 - 3.1.90.16.00</b>		<b>500.000,00</b>	<b>600.000,00</b>	<b>700.000,00</b>	<b>700.000,00</b>	<b>2.500.000,00</b>	
1 - MSC - 1.001.0000 - RECURSOS PRÓPRIOS		500.000,00	600.000,00	700.000,00	700.000,00	2.500.000,00	
<b>930 - 3.1.90.94.00</b>		<b>1.000,00</b>	<b>1.000,00</b>	<b>1.000,00</b>	<b>1.000,00</b>	<b>4.000,00</b>	
1 - MSC - 1.001.0000 - RECURSOS PRÓPRIOS		1.000,00	1.000,00	1.000,00	1.000,00	4.000,00	
<b>507 - 3.3.90.14.00</b>		<b>0,00</b>	<b>5.000,00</b>	<b>9.000,00</b>	<b>9.000,00</b>	<b>23.000,00</b>	
1 - MSC - 1.001.0000 - RECURSOS PRÓPRIOS		0,00	5.000,00	9.000,00	9.000,00	23.000,00	
<b>508 - 3.3.90.30.00</b>		<b>10.000,00</b>	<b>5.000,00</b>	<b>2.000,00</b>	<b>2.000,00</b>	<b>19.000,00</b>	
1 - MSC - 1.001.0000 - RECURSOS PRÓPRIOS		10.000,00	5.000,00	2.000,00	2.000,00	19.000,00	
<b>509 - 3.3.90.34.00</b>		<b>200.000,00</b>	<b>200.000,00</b>	<b>200.000,00</b>	<b>400.000,00</b>	<b>1.000.000,00</b>	
1 - MSC - 1.001.0000 - RECURSOS PRÓPRIOS		200.000,00	200.000,00	200.000,00	400.000,00	1.000.000,00	
<b>510 - 3.3.90.36.00</b>		<b>10.000,00</b>	<b>5.000,00</b>	<b>2.000,00</b>	<b>2.000,00</b>	<b>19.000,00</b>	
1 - MSC - 1.001.0000 - RECURSOS PRÓPRIOS		10.000,00	5.000,00	2.000,00	2.000,00	19.000,00	
<b>511 - 3.3.90.39.00</b>		<b>175.000,00</b>	<b>300.000,00</b>	<b>250.000,00</b>	<b>500.000,00</b>	<b>1.225.000,00</b>	
1 - MSC - 1.001.0000 - RECURSOS PRÓPRIOS		175.000,00	300.000,00	250.000,00	500.000,00	1.225.000,00	
Subfunção: 451 - Infra-Estrutura Urbana		0,00	698.000,00	1.063.000,00	694.000,00	2.915.000,00	
Programa: 1502 - REVITALIZAÇÃO - CONVIVÊNCIA		0,00	25.000,00	251.000,00	24.000,00	340.000,00	



# Prefeitura Municipal de Tacaimbó

Av. Sebastião Clemente, S/N - Centro - 55.140-000 - Tacaimbó/ PE  
CNPJ: 10.091.601/0001-00



TACAIMBÓ

Usuário: Samira Patriza  
Chave de Autenticação  
2.241-0027-279  
Página  
42 / 79

## ANEXO DE COMPATIBILIDADE ENTRE PPA E LOA

		PPA 2018 - 2021 - Valores em R\$					Total
		2018	2019	2020	2021	2021	Total
		Valor global					
Ação:	1.28 - CONSTRUÇÃO, REFORMA E/OU AMPLIAÇÃO REQUALIFICAÇÃO, PINTURA, ADEQUAÇÃO	0,00	5.000,00	145.000,00	5.000,00	160.000,00	160.000,00
	<b>512 - 4.4.90.51.00</b>	<b>0,00</b>	<b>5.000,00</b>	<b>145.000,00</b>	<b>5.000,00</b>	<b>160.000,00</b>	<b>160.000,00</b>
	1 - MSC - 1.001.0000 - RECURSOS PRÓPRIOS	0,00	5.000,00	145.000,00	5.000,00	160.000,00	160.000,00
Ação:	1.147 - AQUISIÇÃO E INSTALAÇÃO DE EQUIPAMENTOS EM PRAÇAS E ESPAÇOS PÚBLICOS DE	0,00	5.000,00	100.000,00	5.000,00	115.000,00	115.000,00
	<b>802 - 4.4.90.52.00</b>	<b>0,00</b>	<b>5.000,00</b>	<b>100.000,00</b>	<b>5.000,00</b>	<b>115.000,00</b>	<b>115.000,00</b>
	1 - MSC - 1.001.0000 - RECURSOS PRÓPRIOS	0,00	5.000,00	100.000,00	5.000,00	115.000,00	115.000,00
Ação:	2.227 - MANUTENÇÃO DAS ATIVIDADES DO PROGRAMA " CONVIVER BEM", INCLUINDO	0,00	15.000,00	6.000,00	14.000,00	65.000,00	65.000,00
	<b>803 - 3.3.90.30.00</b>	<b>0,00</b>	<b>15.000,00</b>	<b>6.000,00</b>	<b>14.000,00</b>	<b>65.000,00</b>	<b>65.000,00</b>
	1 - MSC - 1.001.0000 - RECURSOS PRÓPRIOS	0,00	15.000,00	6.000,00	14.000,00	65.000,00	65.000,00
	<b>804 - 3.3.90.36.00</b>	<b>0,00</b>	<b>5.000,00</b>	<b>2.000,00</b>	<b>2.000,00</b>	<b>19.000,00</b>	<b>19.000,00</b>
	1 - MSC - 1.001.0000 - RECURSOS PRÓPRIOS	0,00	5.000,00	2.000,00	2.000,00	19.000,00	19.000,00
	<b>805 - 3.3.90.39.00</b>	<b>0,00</b>	<b>5.000,00</b>	<b>2.000,00</b>	<b>10.000,00</b>	<b>27.000,00</b>	<b>27.000,00</b>
	1 - MSC - 1.001.0000 - RECURSOS PRÓPRIOS	0,00	5.000,00	2.000,00	10.000,00	27.000,00	27.000,00
Programa:	1503 - MODERNIZAÇÃO E AMPLIAÇÃO DOS SERVIÇOS PÚBLICOS	0,00	5.000,00	15.000,00	5.000,00	30.000,00	30.000,00
Ação:	1.49 - AQUISIÇÃO DE MÓVEIS, VEÍCULOS, MÁQUINAS E EQUIPAMENTOS DIVERSOS,	0,00	5.000,00	15.000,00	5.000,00	30.000,00	30.000,00
	<b>513 - 4.4.90.52.00</b>	<b>0,00</b>	<b>5.000,00</b>	<b>15.000,00</b>	<b>5.000,00</b>	<b>30.000,00</b>	<b>30.000,00</b>
	1 - MSC - 1.001.0000 - RECURSOS PRÓPRIOS	0,00	5.000,00	15.000,00	5.000,00	30.000,00	30.000,00
Programa:	1504 - REVITALIZA - INFRAESTRUTURA	0,00	415.000,00	797.000,00	665.000,00	2.545.000,00	2.545.000,00
Ação:	1.46 - CONSTRUÇÃO, REQUALIFICAÇÃO, REFORMA E/OU AMPLIAÇÃO DE CEMITÉRIOS.	0,00	55.000,00	65.000,00	55.000,00	230.000,00	230.000,00
	<b>546 - 4.4.90.51.00</b>	<b>0,00</b>	<b>55.000,00</b>	<b>65.000,00</b>	<b>55.000,00</b>	<b>230.000,00</b>	<b>230.000,00</b>
	1 - MSC - 1.001.0000 - RECURSOS PRÓPRIOS	0,00	55.000,00	65.000,00	55.000,00	230.000,00	230.000,00
	18 - MSC - 1.510.0000 - OUTROS CONVÊNIOS	0,00	5.000,00	15.000,00	5.000,00	30.000,00	30.000,00
Ação:	1.66 - CONSTRUÇÃO, REQUALIFICA, REFORMA E/OU AMPLIAÇÃO COM ADEQUAÇÃO	0,00	25.000,00	32.000,00	25.000,00	110.000,00	110.000,00
	<b>517 - 4.4.90.51.00</b>	<b>0,00</b>	<b>25.000,00</b>	<b>32.000,00</b>	<b>25.000,00</b>	<b>110.000,00</b>	<b>110.000,00</b>
	1 - MSC - 1.001.0000 - RECURSOS PRÓPRIOS	0,00	25.000,00	32.000,00	25.000,00	110.000,00	110.000,00
	18 - MSC - 1.510.0000 - OUTROS CONVÊNIOS	0,00	5.000,00	12.000,00	5.000,00	30.000,00	30.000,00
Ação:	1.80 - PAVIMENTAÇÃO, ASFALTAMENTO, DRENAGEM, RECUPERAÇÃO E MANUTENÇÃO DE	0,00	275.000,00	650.000,00	555.000,00	2.035.000,00	2.035.000,00
	<b>518 - 4.4.90.51.00</b>	<b>0,00</b>	<b>275.000,00</b>	<b>650.000,00</b>	<b>555.000,00</b>	<b>2.035.000,00</b>	<b>2.035.000,00</b>
	1 - MSC - 1.001.0000 - RECURSOS PRÓPRIOS	0,00	275.000,00	650.000,00	555.000,00	2.035.000,00	2.035.000,00
	18 - MSC - 1.510.0000 - OUTROS CONVÊNIOS	0,00	5.000,00	100.000,00	5.000,00	115.000,00	115.000,00
Ação:	1.82 - CONSTRUÇÃO, REQUALIFICAÇÃO, REFORMA E/OU AMPLIAÇÃO DE MUIROS, RAMPAS,	0,00	55.000,00	35.000,00	25.000,00	140.000,00	140.000,00
	<b>633 - 4.4.90.51.00</b>	<b>0,00</b>	<b>55.000,00</b>	<b>35.000,00</b>	<b>25.000,00</b>	<b>140.000,00</b>	<b>140.000,00</b>
	1 - MSC - 1.001.0000 - RECURSOS PRÓPRIOS	0,00	55.000,00	35.000,00	25.000,00	140.000,00	140.000,00
	18 - MSC - 1.510.0000 - OUTROS CONVÊNIOS	0,00	5.000,00	15.000,00	5.000,00	30.000,00	30.000,00
Ação:	1.148 - AQUISIÇÃO E INSTALAÇÃO DE MOBILIÁRIO URBANO E SINALIZAÇÃO.	0,00	5.000,00	15.000,00	5.000,00	30.000,00	30.000,00
	<b>806 - 4.4.90.52.00</b>	<b>0,00</b>	<b>5.000,00</b>	<b>15.000,00</b>	<b>5.000,00</b>	<b>30.000,00</b>	<b>30.000,00</b>
	1 - MSC - 1.001.0000 - RECURSOS PRÓPRIOS	0,00	5.000,00	15.000,00	5.000,00	30.000,00	30.000,00
	18 - MSC - 1.510.0000 - OUTROS CONVÊNIOS	0,00	5.000,00	20.000,00	20.000,00	110.000,00	110.000,00

*[Handwritten signature]*

**ANEXO DE COMPATIBILIDADE ENTRE PPA E LOA**

		PPA 2018 - 2021 - Valores em R\$					Total
		2018	2019	2020	2021	2021	Total
Valor global		5.000,00	5.000,00	15.000,00	5.000,00	5.000,00	30.000,00
1 - MSC - 1.001.0000 - RECURSOS PRÓPRIOS		0,00	0,00	0,00	0,00	0,00	0,00
Subfunção: 452 - Serviços Urbanos		0,00	263.000,00	91.000,00	91.000,00	91.000,00	544.000,00
Programa: 1503 - MODERNIZAÇÃO E AMPLIAÇÃO DOS SERVIÇOS PÚBLICOS		0,00	55.000,00	50.000,00	50.000,00	50.000,00	230.000,00
Ação: 2.48 - MANUTENÇÃO DO PROGRAMA DE MODERNIZAÇÃO DOS SERVIÇOS URBANOS,		0,00	55.000,00	50.000,00	50.000,00	50.000,00	230.000,00
514 - 3.3.90.30.00		0,00	5.000,00	5.000,00	5.000,00	5.000,00	20.000,00
1 - MSC - 1.001.0000 - RECURSOS PRÓPRIOS		0,00	5.000,00	5.000,00	5.000,00	5.000,00	20.000,00
515 - 3.3.90.36.00		0,00	10.000,00	5.000,00	5.000,00	5.000,00	60.000,00
1 - MSC - 1.001.0000 - RECURSOS PRÓPRIOS		0,00	10.000,00	5.000,00	5.000,00	5.000,00	60.000,00
516 - 3.3.90.39.00		0,00	40.000,00	40.000,00	40.000,00	40.000,00	150.000,00
1 - MSC - 1.001.0000 - RECURSOS PRÓPRIOS		0,00	40.000,00	40.000,00	40.000,00	40.000,00	150.000,00
Programa: 1504 - REVITALIZAÇÃO - INFRAESTRUTURA		0,00	34.000,00	19.000,00	19.000,00	19.000,00	96.000,00
Ação: 2.50 - MANUTENÇÃO DAS AÇÕES VINCULADAS AO PROGRAMA DE INFRAESTRUTURA (		0,00	34.000,00	19.000,00	19.000,00	19.000,00	96.000,00
520 - 3.3.90.30.00		0,00	20.000,00	10.000,00	10.000,00	10.000,00	45.000,00
1 - MSC - 1.001.0000 - RECURSOS PRÓPRIOS		0,00	20.000,00	10.000,00	10.000,00	10.000,00	45.000,00
544 - 3.3.90.36.00		0,00	4.000,00	4.000,00	4.000,00	4.000,00	16.000,00
1 - MSC - 1.001.0000 - RECURSOS PRÓPRIOS		0,00	4.000,00	4.000,00	4.000,00	4.000,00	16.000,00
545 - 3.3.90.39.00		0,00	10.000,00	5.000,00	5.000,00	5.000,00	35.000,00
1 - MSC - 1.001.0000 - RECURSOS PRÓPRIOS		0,00	10.000,00	5.000,00	5.000,00	5.000,00	35.000,00
Programa: 1505 - DESENVOLVIMENTO URBANO		0,00	174.000,00	22.000,00	22.000,00	22.000,00	218.000,00
Ação: 1.164 - PARTICIPAÇÃO NOS INCENTIVOS DO CONSÓRCIO DE MUNICÍPIO - RATEIO NIP		0,00	174.000,00	22.000,00	22.000,00	22.000,00	218.000,00
946 - 4.4.71.70.00		0,00	1.000,00	0,00	0,00	0,00	1.000,00
1 - MSC - 1.001.0000 - RECURSOS PRÓPRIOS		0,00	1.000,00	0,00	0,00	0,00	1.000,00
Ação: 2.252 - PARTICIPAÇÃO NA MANUTENÇÃO DO CONSÓRCIO DE MUNICÍPIOS - RATEIO NIP		0,00	23.000,00	12.000,00	12.000,00	12.000,00	47.000,00
947 - 3.1.71.70.00		0,00	13.000,00	4.000,00	4.000,00	4.000,00	21.000,00
1 - MSC - 1.001.0000 - RECURSOS PRÓPRIOS		0,00	13.000,00	4.000,00	4.000,00	4.000,00	21.000,00
948 - 3.3.71.70.00		0,00	10.000,00	8.000,00	8.000,00	8.000,00	26.000,00
1 - MSC - 1.001.0000 - RECURSOS PRÓPRIOS		0,00	10.000,00	8.000,00	8.000,00	8.000,00	26.000,00
Ação: 2.253 - PARTICIPAÇÃO NA MANUTENÇÃO DO CONSÓRCIO DE MUNICÍPIOS - PROGRAMA NIP		0,00	150.000,00	10.000,00	10.000,00	10.000,00	170.000,00
949 - 3.3.72.30.00		0,00	2.000,00	2.000,00	2.000,00	2.000,00	6.000,00
1 - MSC - 1.001.0000 - RECURSOS PRÓPRIOS		0,00	2.000,00	2.000,00	2.000,00	2.000,00	6.000,00
950 - 3.3.72.36.00		0,00	3.000,00	3.000,00	3.000,00	3.000,00	9.000,00
1 - MSC - 1.001.0000 - RECURSOS PRÓPRIOS		0,00	3.000,00	3.000,00	3.000,00	3.000,00	9.000,00
951 - 3.3.72.39.00		0,00	145.000,00	5.000,00	5.000,00	5.000,00	155.000,00
1 - MSC - 1.001.0000 - RECURSOS PRÓPRIOS		0,00	145.000,00	5.000,00	5.000,00	5.000,00	155.000,00
Função: 16 - Habitação		0,00	70.000,00	70.000,00	70.000,00	70.000,00	280.000,00
Subfunção: 482 - Habitação Urbana		0,00	70.000,00	70.000,00	70.000,00	70.000,00	280.000,00



# Prefeitura Municipal de Tacaimbó

Av. Sebastião Clemente, S/N - Centro - 55.140-000 - Tacaimbó/ PE  
CNPJ: 10.091.601/0001-00



Página  
44 / 79

Chave de Autenticação  
2241-0027-279

Usuário: Samira Patriota

## ANEXO DE COMPATIBILIDADE ENTRE PPA E LOA

		PPA 2018 - 2021 - Valores em R\$					Total
		2018	2019	2020	2021	2021	
		Valor global					
Programa:	1601 - HABITAÇÃO POPULAR	0,00	70.000,00	70.000,00	70.000,00	70.000,00	280.000,00
Ação:	1.52 - ELABORAÇÃO, ARTICULAÇÃO E IMPLANTAÇÃO DE PROJETOS DE HABITAÇÃO POPULAR,	0,00	55.000,00	55.000,00	55.000,00	55.000,00	220.000,00
	<b>521 - 4.4.90.51.00</b>	<b>0,00</b>	<b>55.000,00</b>	<b>55.000,00</b>	<b>55.000,00</b>	<b>55.000,00</b>	<b>220.000,00</b>
	1 - MSC - 1.001.0000 - RECURSOS PRÓPRIOS	0,00	5.000,00	5.000,00	5.000,00	5.000,00	20.000,00
	18 - MSC - 1.510.0000 - OUTROS CONVÊNIOS	0,00	50.000,00	50.000,00	50.000,00	50.000,00	200.000,00
Ação:	2.228 - MANUTENÇÃO DAS AÇÕES VINCULADAS AO PROGRAMA DE HABITAÇÃO POPULAR.	0,00	15.000,00	15.000,00	15.000,00	15.000,00	60.000,00
	<b>807 - 3.3.90.30.00</b>	<b>0,00</b>	<b>5.000,00</b>	<b>5.000,00</b>	<b>5.000,00</b>	<b>5.000,00</b>	<b>20.000,00</b>
	1 - MSC - 1.001.0000 - RECURSOS PRÓPRIOS	0,00	5.000,00	5.000,00	5.000,00	5.000,00	20.000,00
	<b>808 - 3.3.90.36.00</b>	<b>0,00</b>	<b>5.000,00</b>	<b>5.000,00</b>	<b>5.000,00</b>	<b>5.000,00</b>	<b>20.000,00</b>
	1 - MSC - 1.001.0000 - RECURSOS PRÓPRIOS	0,00	5.000,00	5.000,00	5.000,00	5.000,00	20.000,00
	<b>809 - 3.3.90.39.00</b>	<b>0,00</b>	<b>5.000,00</b>	<b>5.000,00</b>	<b>5.000,00</b>	<b>5.000,00</b>	<b>20.000,00</b>
	1 - MSC - 1.001.0000 - RECURSOS PRÓPRIOS	0,00	5.000,00	5.000,00	5.000,00	5.000,00	20.000,00
Função:	17 - Saneamento	0,00	355.000,00	190.000,00	190.000,00	190.000,00	925.000,00
Subfunção:	512 - Saneamento Básico Urbano	0,00	355.000,00	190.000,00	190.000,00	190.000,00	925.000,00
Programa:	1701 - SANEAMENTO BÁSICO RURAL SIMPLIFICADO	0,00	135.000,00	70.000,00	70.000,00	70.000,00	345.000,00
Ação:	1.53 - IMPLANTAÇÃO E EXECUÇÃO DE OBRAS DE MELHORIAS SANITÁRIAS DOMICILIARES E	0,00	105.000,00	55.000,00	55.000,00	55.000,00	270.000,00
	<b>522 - 4.4.90.51.00</b>	<b>0,00</b>	<b>105.000,00</b>	<b>55.000,00</b>	<b>55.000,00</b>	<b>55.000,00</b>	<b>270.000,00</b>
	1 - MSC - 1.001.0000 - RECURSOS PRÓPRIOS	0,00	5.000,00	5.000,00	5.000,00	5.000,00	20.000,00
	18 - MSC - 1.510.0000 - OUTROS CONVÊNIOS	0,00	100.000,00	50.000,00	50.000,00	50.000,00	250.000,00
Ação:	2.229 - MANUTENÇÃO DAS AÇÕES VINCULADAS AO PROGRAMA DE SANEAMENTO BÁSICO	0,00	30.000,00	15.000,00	15.000,00	15.000,00	75.000,00
	<b>810 - 3.3.90.30.00</b>	<b>0,00</b>	<b>10.000,00</b>	<b>5.000,00</b>	<b>5.000,00</b>	<b>5.000,00</b>	<b>25.000,00</b>
	1 - MSC - 1.001.0000 - RECURSOS PRÓPRIOS	0,00	10.000,00	5.000,00	5.000,00	5.000,00	25.000,00
	<b>811 - 3.3.90.36.00</b>	<b>0,00</b>	<b>10.000,00</b>	<b>5.000,00</b>	<b>5.000,00</b>	<b>5.000,00</b>	<b>25.000,00</b>
	1 - MSC - 1.001.0000 - RECURSOS PRÓPRIOS	0,00	10.000,00	5.000,00	5.000,00	5.000,00	25.000,00
	<b>812 - 3.3.90.39.00</b>	<b>0,00</b>	<b>10.000,00</b>	<b>5.000,00</b>	<b>5.000,00</b>	<b>5.000,00</b>	<b>25.000,00</b>
	1 - MSC - 1.001.0000 - RECURSOS PRÓPRIOS	0,00	10.000,00	5.000,00	5.000,00	5.000,00	25.000,00
Programa:	1702 - SANEAMENTO BÁSICO URBANO	0,00	220.000,00	120.000,00	120.000,00	120.000,00	580.000,00
Ação:	1.54 - EXECUÇÃO DE OBRAS DE SANEAMENTO URBANO, INCLUINDO MELHORIAS	0,00	205.000,00	105.000,00	105.000,00	105.000,00	520.000,00
	<b>523 - 4.4.90.51.00</b>	<b>0,00</b>	<b>205.000,00</b>	<b>105.000,00</b>	<b>105.000,00</b>	<b>105.000,00</b>	<b>520.000,00</b>
	1 - MSC - 1.001.0000 - RECURSOS PRÓPRIOS	0,00	5.000,00	5.000,00	5.000,00	5.000,00	20.000,00
	18 - MSC - 1.510.0000 - OUTROS CONVÊNIOS	0,00	200.000,00	100.000,00	100.000,00	100.000,00	500.000,00
Ação:	2.71 - MANUTENÇÃO DO SISTEMA DE SANEAMENTO URBANO.	0,00	15.000,00	15.000,00	15.000,00	15.000,00	60.000,00
	<b>524 - 3.3.90.30.00</b>	<b>0,00</b>	<b>5.000,00</b>	<b>5.000,00</b>	<b>5.000,00</b>	<b>5.000,00</b>	<b>20.000,00</b>
	1 - MSC - 1.001.0000 - RECURSOS PRÓPRIOS	0,00	5.000,00	5.000,00	5.000,00	5.000,00	20.000,00
	<b>525 - 3.3.90.36.00</b>	<b>0,00</b>	<b>5.000,00</b>	<b>5.000,00</b>	<b>5.000,00</b>	<b>5.000,00</b>	<b>20.000,00</b>
	1 - MSC - 1.001.0000 - RECURSOS PRÓPRIOS	0,00	5.000,00	5.000,00	5.000,00	5.000,00	20.000,00

*[Handwritten signature]*



# Prefeitura Municipal de Tacaimbó

Av. Sebastião Clemente, S/N - Centro - 55.140-000 - Tacaimbó/ PE  
CNPJ: 10.091.607/0001-00



Usuário: Samira Patriota  
Chave de Autenticação: 2241-0027-279  
Página: 45 / 79

## ANEXO DE COMPATIBILIDADE ENTRE PPA E LOA

		PPA 2018 - 2021 - Valores em R\$					Total
		2018	2019	2020	2021	2021	Total
Valor global		5.000,00	5.000,00	5.000,00	5.000,00	5.000,00	20.000,00
<b>526 - 3.3.90.39.00</b>		0,00	0,00	0,00	0,00	0,00	0,00
1 - MSC - 1.001.0000 - RECURSOS PRÓPRIOS		5.000,00	5.000,00	5.000,00	5.000,00	5.000,00	20.000,00
Função:	18 - Gestão Ambiental	0,00	43.000,00	23.500,00	23.500,00	23.500,00	90.000,00
Subfunção:	452 - Serviços Urbanos	0,00	43.000,00	23.500,00	23.500,00	23.500,00	90.000,00
Programa:	1803 - RESÍDUOS SÓLIDOS	0,00	43.000,00	23.500,00	23.500,00	23.500,00	90.000,00
Ação:	1.162 - PARTICIPAÇÃO NOS INCENTIVOS DO CONSORCIO DE MUNICÍPIO - RATEIO NIESMA	0,00	1.000,00	1.000,00	1.000,00	1.000,00	3.000,00
	<b>936 - 4.4.71.70.00</b>	0,00	1.000,00	1.000,00	1.000,00	1.000,00	3.000,00
	1 - MSC - 1.001.0000 - RECURSOS PRÓPRIOS	0,00	1.000,00	1.000,00	1.000,00	1.000,00	3.000,00
Ação:	1.163 - PARTICIPAÇÃO NOS INCENTIVOS DO CONSORCIO DE MUNICÍPIO - PROGRAMA	0,00	2.500,00	2.500,00	2.500,00	2.500,00	7.500,00
	<b>937 - 4.4.71.51.00</b>	0,00	1.000,00	1.000,00	1.000,00	1.000,00	3.000,00
	1 - MSC - 1.001.0000 - RECURSOS PRÓPRIOS	0,00	1.000,00	1.000,00	1.000,00	1.000,00	3.000,00
	<b>938 - 4.4.71.52.00</b>	0,00	1.500,00	1.500,00	1.500,00	1.500,00	4.500,00
	1 - MSC - 1.001.0000 - RECURSOS PRÓPRIOS	0,00	1.500,00	1.500,00	1.500,00	1.500,00	4.500,00
Ação:	2.250 - PARTICIPAÇÃO NA MANUTENÇÃO DO CONSORCIO DE MUNICÍPIOS - RATEIO NIESMA	0,00	23.500,00	11.000,00	11.000,00	11.000,00	45.500,00
	<b>939 - 3.1.71.70.00</b>	0,00	13.500,00	5.000,00	5.000,00	5.000,00	23.500,00
	1 - MSC - 1.001.0000 - RECURSOS PRÓPRIOS	0,00	13.500,00	5.000,00	5.000,00	5.000,00	23.500,00
	<b>940 - 3.3.71.70.00</b>	0,00	10.000,00	6.000,00	6.000,00	6.000,00	22.000,00
	1 - MSC - 1.001.0000 - RECURSOS PRÓPRIOS	0,00	10.000,00	6.000,00	6.000,00	6.000,00	22.000,00
Ação:	2.251 - PARTICIPAÇÃO NA MANUTENÇÃO DO CONSORCIO DE MUNICÍPIOS - PROGRAMA	0,00	16.000,00	9.000,00	9.000,00	9.000,00	34.000,00
	<b>941 - 3.3.72.14.00</b>	0,00	500,00	1.000,00	1.000,00	1.000,00	2.500,00
	1 - MSC - 1.001.0000 - RECURSOS PRÓPRIOS	0,00	500,00	1.000,00	1.000,00	1.000,00	2.500,00
	<b>942 - 3.3.72.30.00</b>	0,00	3.000,00	2.000,00	2.000,00	2.000,00	7.000,00
	1 - MSC - 1.001.0000 - RECURSOS PRÓPRIOS	0,00	3.000,00	2.000,00	2.000,00	2.000,00	7.000,00
	<b>943 - 3.3.72.35.00</b>	0,00	3.500,00	2.000,00	2.000,00	2.000,00	7.500,00
	1 - MSC - 1.001.0000 - RECURSOS PRÓPRIOS	0,00	3.500,00	2.000,00	2.000,00	2.000,00	7.500,00
	<b>944 - 3.3.72.36.00</b>	0,00	4.500,00	2.000,00	2.000,00	2.000,00	8.500,00
	1 - MSC - 1.001.0000 - RECURSOS PRÓPRIOS	0,00	4.500,00	2.000,00	2.000,00	2.000,00	8.500,00
	<b>945 - 3.3.72.39.00</b>	0,00	4.500,00	2.000,00	2.000,00	2.000,00	8.500,00
	1 - MSC - 1.001.0000 - RECURSOS PRÓPRIOS	0,00	4.500,00	2.000,00	2.000,00	2.000,00	8.500,00
Função:	22 - Indústria	0,00	20.000,00	20.000,00	20.000,00	20.000,00	80.000,00
Subfunção:	661 - Promoção Industrial	0,00	20.000,00	20.000,00	20.000,00	20.000,00	80.000,00
Programa:	2201 - PARQUE INDUSTRIAL DE TACAÍMBÓ	0,00	20.000,00	20.000,00	20.000,00	20.000,00	80.000,00
Ação:	1.149 - AQUISIÇÃO DE IMÓVEL PARA INSTALAÇÃO E OU AMPLIAÇÃO DE PARQUE INDUSTRIAL	0,00	5.000,00	5.000,00	5.000,00	5.000,00	20.000,00
	<b>813 - 4.4.90.52.00</b>	0,00	5.000,00	5.000,00	5.000,00	5.000,00	20.000,00
	1 - MSC - 1.001.0000 - RECURSOS PRÓPRIOS	0,00	5.000,00	5.000,00	5.000,00	5.000,00	20.000,00
Ação:	2.230 - MANUTENÇÃO DAS AÇÕES VINCULADAS AO PROGRAMA PARQUE INDUSTRIAL.	0,00	15.000,00	15.000,00	15.000,00	15.000,00	60.000,00

*[Assinatura]*





# Prefeitura Municipal de Tacaimbó

Av. Sebastião Clemente, S/N - Centro - 55.140-000 - Tacaimbó/ PE  
CNPJ: 10.091.601/0001-00



TACAIMBÓ  
MUNICÍPIO DE PERNAMBUCO

Usuário: Samira Patríota

Chave de Autenticação  
2241-0027-279

Página  
46 / 79

## ANEXO DE COMPATIBILIDADE ENTRE PPA E LOA

		PPA 2018 - 2021 - Valores em R\$					Total
		2018	2019	2020	2021	2021	Total
		Valor global					
<b>814 - 3.3.90.30.00</b>		<b>0,00</b>	<b>5.000,00</b>	<b>5.000,00</b>	<b>5.000,00</b>	<b>5.000,00</b>	<b>20.000,00</b>
1 - MSC - 1.001.0000 - RECURSOS PRÓPRIOS		0,00	5.000,00	5.000,00	5.000,00	5.000,00	20.000,00
<b>815 - 3.3.90.36.00</b>		<b>0,00</b>	<b>5.000,00</b>	<b>5.000,00</b>	<b>5.000,00</b>	<b>5.000,00</b>	<b>20.000,00</b>
1 - MSC - 1.001.0000 - RECURSOS PRÓPRIOS		0,00	5.000,00	5.000,00	5.000,00	5.000,00	20.000,00
<b>816 - 3.3.90.39.00</b>		<b>0,00</b>	<b>5.000,00</b>	<b>5.000,00</b>	<b>5.000,00</b>	<b>5.000,00</b>	<b>20.000,00</b>
1 - MSC - 1.001.0000 - RECURSOS PRÓPRIOS		0,00	5.000,00	5.000,00	5.000,00	5.000,00	20.000,00
Função: 23 - Comércio e Serviços		0,00	25.740,00	21.000,00	21.000,00	21.000,00	87.740,00
Subfunção: 691 - Promoção Comercial		0,00	25.740,00	21.000,00	21.000,00	21.000,00	87.740,00
Programa: 2302 - REVITALIZA - FEIRAS		0,00	25.740,00	21.000,00	21.000,00	21.000,00	87.740,00
Ação: 1.150 - CONSTRUÇÃO, REFORMA, AMPLIAÇÃO, REQUALIFICAÇÃO, PINTURA, ADEQUAÇÃO		0,00	10.000,00	5.000,00	5.000,00	5.000,00	25.000,00
<b>817 - 4.4.90.51.00</b>		<b>0,00</b>	<b>10.000,00</b>	<b>5.000,00</b>	<b>5.000,00</b>	<b>5.000,00</b>	<b>25.000,00</b>
1 - MSC - 1.001.0000 - RECURSOS PRÓPRIOS		0,00	10.000,00	5.000,00	5.000,00	5.000,00	25.000,00
Ação: 1.151 - AQUISIÇÃO E INSTAÇÃO DE EQUIPAMENTOS DIVERSOS.		0,00	5.000,00	5.000,00	5.000,00	5.000,00	20.000,00
<b>818 - 4.4.90.52.00</b>		<b>0,00</b>	<b>5.000,00</b>	<b>5.000,00</b>	<b>5.000,00</b>	<b>5.000,00</b>	<b>20.000,00</b>
1 - MSC - 1.001.0000 - RECURSOS PRÓPRIOS		0,00	5.000,00	5.000,00	5.000,00	5.000,00	20.000,00
Ação: 2.74 - MANUTENÇÃO DAS AÇÕES DO PROGRAMA DE REVITALIZAÇÃO, MODERNIZAÇÃO E		0,00	10.740,00	10.000,00	11.000,00	11.000,00	42.740,00
<b>536 - 3.3.90.30.00</b>		<b>0,00</b>	<b>5.000,00</b>	<b>5.000,00</b>	<b>5.000,00</b>	<b>5.000,00</b>	<b>20.000,00</b>
1 - MSC - 1.001.0000 - RECURSOS PRÓPRIOS		0,00	5.000,00	5.000,00	5.000,00	5.000,00	20.000,00
<b>547 - 3.3.90.31.00</b>		<b>0,00</b>	<b>1.740,00</b>	<b>1.500,00</b>	<b>1.000,00</b>	<b>1.000,00</b>	<b>5.240,00</b>
1 - MSC - 1.001.0000 - RECURSOS PRÓPRIOS		0,00	1.740,00	1.500,00	1.000,00	1.000,00	5.240,00
<b>548 - 3.3.90.36.00</b>		<b>0,00</b>	<b>2.000,00</b>	<b>1.500,00</b>	<b>3.000,00</b>	<b>3.000,00</b>	<b>9.500,00</b>
1 - MSC - 1.001.0000 - RECURSOS PRÓPRIOS		0,00	2.000,00	1.500,00	3.000,00	3.000,00	9.500,00
<b>549 - 3.3.90.39.00</b>		<b>0,00</b>	<b>2.000,00</b>	<b>2.000,00</b>	<b>2.000,00</b>	<b>2.000,00</b>	<b>8.000,00</b>
1 - MSC - 1.001.0000 - RECURSOS PRÓPRIOS		0,00	2.000,00	2.000,00	2.000,00	2.000,00	8.000,00
Função: 25 - Energia		0,00	40.000,00	128.000,00	177.000,00	227.000,00	572.000,00
Subfunção: 752 - Energia Elétrica		0,00	40.000,00	128.000,00	177.000,00	227.000,00	572.000,00
Programa: 2501 - ELETRIFICAÇÃO RURAL E ILUMINAÇÃO PÚBLICA		0,00	40.000,00	128.000,00	177.000,00	227.000,00	572.000,00
Ação: 1.30 - EXECUÇÃO DE PROJETOS DE ELETRIFICAÇÃO RURAL E EXPANSÃO DA REDE DE		0,00	5.000,00	5.000,00	5.000,00	5.000,00	20.000,00
<b>537 - 4.4.90.51.00</b>		<b>0,00</b>	<b>5.000,00</b>	<b>5.000,00</b>	<b>5.000,00</b>	<b>5.000,00</b>	<b>20.000,00</b>
1 - MSC - 1.001.0000 - RECURSOS PRÓPRIOS		0,00	5.000,00	5.000,00	5.000,00	5.000,00	20.000,00
Ação: 1.123 - AQUISIÇÃO DE POSTES, TRANSFORMADORES E OUTROS MATERIAIS.		0,00	5.000,00	5.000,00	5.000,00	5.000,00	20.000,00
<b>625 - 4.4.90.52.00</b>		<b>0,00</b>	<b>5.000,00</b>	<b>5.000,00</b>	<b>5.000,00</b>	<b>5.000,00</b>	<b>20.000,00</b>
1 - MSC - 1.001.0000 - RECURSOS PRÓPRIOS		0,00	5.000,00	5.000,00	5.000,00	5.000,00	20.000,00
Ação: 2.202 - MANUTENÇÃO DAS AÇÕES VINCULADAS AO PROGRAMA DE ELETRIFICAÇÃO RURAL E		0,00	30.000,00	118.000,00	167.000,00	217.000,00	532.000,00
<b>626 - 3.3.90.30.00</b>		<b>0,00</b>	<b>10.000,00</b>	<b>13.000,00</b>	<b>13.000,00</b>	<b>13.000,00</b>	<b>49.000,00</b>
1 - MSC - 1.001.0000 - RECURSOS PRÓPRIOS		0,00	10.000,00	13.000,00	13.000,00	13.000,00	49.000,00



# Prefeitura Municipal de Tacaimbó

Av. Sebastião Clemente, S/N - Centro - 55.140-000 - Tacaimbó/ PE  
CNPJ: 10.091.601/0001-00



Usuário: Samira Patriota  
Chave de Autenticação: 2241-0027-279  
Página: 47 / 79

## ANEXO DE COMPATIBILIDADE ENTRE PPA E LOA

		PPA 2018 - 2021 - Valores em R\$					Total
		2018	2019	2020	2021	2021	
		Valor global					
<b>627 - 3.3.90.36.00</b>		<b>0,00</b>	<b>10.000,00</b>	<b>4.000,00</b>	<b>4.000,00</b>	<b>4.000,00</b>	<b>23.000,00</b>
1 - MSC - 1.001.0000 - RECURSOS PRÓPRIOS		0,00	10.000,00	4.000,00	4.000,00	4.000,00	23.000,00
<b>628 - 3.3.90.39.00</b>		<b>0,00</b>	<b>10.000,00</b>	<b>150.000,00</b>	<b>200.000,00</b>	<b>200.000,00</b>	<b>460.000,00</b>
1 - MSC - 1.001.0000 - RECURSOS PRÓPRIOS		0,00	10.000,00	150.000,00	200.000,00	200.000,00	460.000,00
Função: 26 - Transporte		0,00	252.000,00	140.000,00	132.000,00	132.000,00	669.000,00
Subfunção: 451 - Infra-Estrutura Urbana		0,00	147.000,00	85.000,00	77.000,00	77.000,00	394.000,00
Programa: 2602 - RODOVIAS E ESTRADAS VICINAIS		0,00	147.000,00	85.000,00	77.000,00	77.000,00	394.000,00
Ação: 1.29 - EXECUÇÃO DE OBRAS DE RECUPERAÇÃO DE RODOVIAS, ESTRADAS, TRECHOS		0,00	113.000,00	63.000,00	73.000,00	65.000,00	314.000,00
<b>539 - 4.4.90.51.00</b>		<b>0,00</b>	<b>105.000,00</b>	<b>55.000,00</b>	<b>59.000,00</b>	<b>55.000,00</b>	<b>274.000,00</b>
1 - MSC - 1.001.0000 - RECURSOS PRÓPRIOS		0,00	5.000,00	5.000,00	9.000,00	5.000,00	24.000,00
18 - MSC - 1.510.0000 - OUTROS CONVÊNIOS		0,00	100.000,00	50.000,00	50.000,00	50.000,00	250.000,00
<b>540 - 4.4.90.61.00</b>		<b>0,00</b>	<b>8.000,00</b>	<b>8.000,00</b>	<b>14.000,00</b>	<b>10.000,00</b>	<b>40.000,00</b>
1 - MSC - 1.001.0000 - RECURSOS PRÓPRIOS		0,00	5.000,00	5.000,00	9.000,00	5.000,00	24.000,00
18 - MSC - 1.510.0000 - OUTROS CONVÊNIOS		0,00	3.000,00	3.000,00	5.000,00	5.000,00	16.000,00
Ação: 2.46 - MANUTENÇÃO E CONSERVAÇÃO DE ESTRADAS E VIAS DE ACESSOS DO MUNICÍPIO.		0,00	34.000,00	22.000,00	12.000,00	12.000,00	80.000,00
<b>541 - 3.3.90.30.00</b>		<b>0,00</b>	<b>2.000,00</b>	<b>2.000,00</b>	<b>2.000,00</b>	<b>2.000,00</b>	<b>8.000,00</b>
1 - MSC - 1.001.0000 - RECURSOS PRÓPRIOS		0,00	2.000,00	2.000,00	2.000,00	2.000,00	8.000,00
<b>542 - 3.3.90.36.00</b>		<b>0,00</b>	<b>2.000,00</b>	<b>10.000,00</b>	<b>5.000,00</b>	<b>5.000,00</b>	<b>22.000,00</b>
1 - MSC - 1.001.0000 - RECURSOS PRÓPRIOS		0,00	2.000,00	10.000,00	5.000,00	5.000,00	22.000,00
<b>543 - 3.3.90.39.00</b>		<b>0,00</b>	<b>30.000,00</b>	<b>10.000,00</b>	<b>5.000,00</b>	<b>5.000,00</b>	<b>50.000,00</b>
1 - MSC - 1.001.0000 - RECURSOS PRÓPRIOS		0,00	30.000,00	10.000,00	5.000,00	5.000,00	50.000,00
Subfunção: 782 - Transporte Rodoviário		0,00	105.000,00	55.000,00	60.000,00	55.000,00	275.000,00
Programa: 2601 - TERMINAIS DE TRANSPORTE E SINALIZAÇÃO URBANA		0,00	105.000,00	55.000,00	60.000,00	55.000,00	275.000,00
Ação: 1.36 - CONSTRUÇÃO, REFORMA E/OU AMPLIAÇÃO DE TERMINAIS RODOVIÁRIOS, ABRIGOS		0,00	105.000,00	55.000,00	60.000,00	55.000,00	275.000,00
<b>538 - 4.4.90.51.00</b>		<b>0,00</b>	<b>105.000,00</b>	<b>55.000,00</b>	<b>60.000,00</b>	<b>55.000,00</b>	<b>275.000,00</b>
1 - MSC - 1.001.0000 - RECURSOS PRÓPRIOS		0,00	5.000,00	5.000,00	10.000,00	5.000,00	25.000,00
18 - MSC - 1.510.0000 - OUTROS CONVÊNIOS		0,00	100.000,00	50.000,00	50.000,00	50.000,00	250.000,00
<b>Unidade Orçamentária: 91001 - DEPARTAMENTO DE AGRICULTURA</b>		<b>0,00</b>	<b>1.500.000,00</b>	<b>1.017.000,00</b>	<b>1.077.000,00</b>	<b>952.000,00</b>	<b>4.546.000,00</b>
Função: 18 - Gestão Ambiental		0,00	460.000,00	215.000,00	200.000,00	213.000,00	1.088.000,00
Subfunção: 541 - Preservação e Conservação Ambiental		0,00	280.000,00	125.000,00	146.000,00	115.000,00	667.000,00
Programa: 1801 - PRESERVAÇÃO E CONSERVAÇÃO AMBIENTAL		0,00	20.000,00	20.000,00	26.000,00	11.000,00	77.000,00
Ação: 1.24 - EXECUÇÃO DE OBRAS DE PRESERVAÇÃO E CONSERVAÇÃO AMBIENTAL.		0,00	5.000,00	5.000,00	20.000,00	5.000,00	35.000,00
<b>530 - 4.4.90.51.00</b>		<b>0,00</b>	<b>5.000,00</b>	<b>5.000,00</b>	<b>20.000,00</b>	<b>5.000,00</b>	<b>35.000,00</b>
1 - MSC - 1.001.0000 - RECURSOS PRÓPRIOS		0,00	5.000,00	5.000,00	20.000,00	5.000,00	35.000,00
Ação: 2.232 - MANUTENÇÃO DAS AÇÕES VINCULADAS AO PROGRAMA, INCLUINDO APOIAR A		0,00	15.000,00	15.000,00	6.000,00	6.000,00	42.000,00
<b>824 - 3.3.90.30.00</b>		<b>0,00</b>	<b>5.000,00</b>	<b>5.000,00</b>	<b>2.000,00</b>	<b>2.000,00</b>	<b>14.000,00</b>



# Prefeitura Municipal de Tacaimbó

Av. Sebastião Clemente, S/N - Centro - 55.140-000 - Tacaimbó/ PE  
CNPJ: 10.091.601/0001-00



TACAIMBÓ

Usuário: Samira Patriota

Chave de Autenticação  
2241-0027-279

Página  
48 / 79

## ANEXO DE COMPATIBILIDADE ENTRE PPA E LOA

		PPA 2018 - 2021 - Valores em R\$					Total
		2018	2019	2020	2021	Total	
1 - MSC - 1.001.0000 - RECURSOS PRÓPRIOS		0,00	5.000,00	2.000,00	2.000,00	14.000,00	
<b>825 - 3.3.90.36.00</b>		<b>0,00</b>	<b>5.000,00</b>	<b>2.000,00</b>	<b>2.000,00</b>	<b>14.000,00</b>	
1 - MSC - 1.001.0000 - RECURSOS PRÓPRIOS		0,00	5.000,00	2.000,00	2.000,00	14.000,00	
<b>826 - 3.3.90.39.00</b>		<b>0,00</b>	<b>5.000,00</b>	<b>2.000,00</b>	<b>2.000,00</b>	<b>14.000,00</b>	
1 - MSC - 1.001.0000 - RECURSOS PRÓPRIOS		0,00	5.000,00	2.000,00	2.000,00	14.000,00	
Programa: 1802 - RECICLAGEM E TRATAMENTO DE RESÍDUOS SÓLIDOS		0,00	105.000,00	120.000,00	105.000,00	590.000,00	
Ação: 1.31 - EXECUÇÃO DE OBRAS PARA IMPLANTAÇÃO, REQUALIFICAÇÃO OU AMPLIAÇÃO DE		0,00	105.000,00	120.000,00	105.000,00	590.000,00	
<b>643 - 4.4.90.51.00</b>		<b>0,00</b>	<b>105.000,00</b>	<b>120.000,00</b>	<b>105.000,00</b>	<b>590.000,00</b>	
1 - MSC - 1.001.0000 - RECURSOS PRÓPRIOS		0,00	5.000,00	20.000,00	5.000,00	35.000,00	
18 - MSC - 1.510.0000 - OUTROS CONVÊNIOS		0,00	255.000,00	100.000,00	100.000,00	555.000,00	
Subfunção: 543 - Recuperação de Áreas Degradadas		0,00	110.000,00	6.000,00	54.000,00	190.000,00	
Programa: 1802 - RECICLAGEM E TRATAMENTO DE RESÍDUOS SÓLIDOS		0,00	110.000,00	6.000,00	54.000,00	190.000,00	
Ação: 2.51 - MANUTENÇÃO DAS AÇÕES VINCULADAS AO PROGRAMA, INCLUINDO FOMENTAR A		0,00	110.000,00	6.000,00	54.000,00	190.000,00	
<b>532 - 3.3.90.30.00</b>		<b>0,00</b>	<b>20.000,00</b>	<b>2.000,00</b>	<b>2.000,00</b>	<b>29.000,00</b>	
1 - MSC - 1.001.0000 - RECURSOS PRÓPRIOS		0,00	20.000,00	2.000,00	2.000,00	29.000,00	
<b>533 - 3.3.90.36.00</b>		<b>0,00</b>	<b>40.000,00</b>	<b>2.000,00</b>	<b>2.000,00</b>	<b>49.000,00</b>	
1 - MSC - 1.001.0000 - RECURSOS PRÓPRIOS		0,00	40.000,00	2.000,00	2.000,00	49.000,00	
<b>534 - 3.3.90.39.00</b>		<b>0,00</b>	<b>50.000,00</b>	<b>2.000,00</b>	<b>50.000,00</b>	<b>112.000,00</b>	
1 - MSC - 1.001.0000 - RECURSOS PRÓPRIOS		0,00	50.000,00	2.000,00	50.000,00	112.000,00	
Subfunção: 544 - Recursos Hídricos		0,00	70.000,00	18.000,00	43.000,00	231.000,00	
Programa: 1703 - CONVIVÊNCIA COM A ESTIAGEM		0,00	70.000,00	18.000,00	43.000,00	231.000,00	
Ação: 1.64 - EXECUÇÃO DE OBRAS HÍDRICAS: CONSTRUÇÃO E AMPLIAÇÃO DE BARRAGENS, POÇOS,		0,00	15.000,00	30.000,00	25.000,00	85.000,00	
<b>823 - 4.4.90.51.00</b>		<b>0,00</b>	<b>15.000,00</b>	<b>30.000,00</b>	<b>25.000,00</b>	<b>85.000,00</b>	
1 - MSC - 1.001.0000 - RECURSOS PRÓPRIOS		0,00	5.000,00	20.000,00	5.000,00	35.000,00	
18 - MSC - 1.510.0000 - OUTROS CONVÊNIOS		0,00	10.000,00	10.000,00	20.000,00	50.000,00	
Ação: 2.54 - MANUTENÇÃO DAS AÇÕES VINCULADAS AO PROGRAMA.		0,00	40.000,00	12.000,00	12.000,00	104.000,00	
<b>528 - 3.3.90.36.00</b>		<b>0,00</b>	<b>30.000,00</b>	<b>10.000,00</b>	<b>10.000,00</b>	<b>80.000,00</b>	
1 - MSC - 1.001.0000 - RECURSOS PRÓPRIOS		0,00	30.000,00	10.000,00	10.000,00	80.000,00	
<b>529 - 3.3.90.39.00</b>		<b>0,00</b>	<b>10.000,00</b>	<b>2.000,00</b>	<b>2.000,00</b>	<b>24.000,00</b>	
1 - MSC - 1.001.0000 - RECURSOS PRÓPRIOS		0,00	10.000,00	2.000,00	2.000,00	24.000,00	
Ação: 2.238 - REALIZAR ABASTECIMENTO D'ÁGUA EMERGENCIAL PARA A POPULAÇÃO URBANA E		0,00	15.000,00	6.000,00	6.000,00	42.000,00	
<b>844 - 3.3.90.30.00</b>		<b>0,00</b>	<b>5.000,00</b>	<b>2.000,00</b>	<b>2.000,00</b>	<b>14.000,00</b>	
1 - MSC - 1.001.0000 - RECURSOS PRÓPRIOS		0,00	5.000,00	2.000,00	2.000,00	14.000,00	
<b>845 - 3.3.90.36.00</b>		<b>0,00</b>	<b>5.000,00</b>	<b>2.000,00</b>	<b>2.000,00</b>	<b>14.000,00</b>	
1 - MSC - 1.001.0000 - RECURSOS PRÓPRIOS		0,00	5.000,00	2.000,00	2.000,00	14.000,00	
<b>846 - 3.3.90.39.00</b>		<b>0,00</b>	<b>5.000,00</b>	<b>2.000,00</b>	<b>2.000,00</b>	<b>14.000,00</b>	



# Prefeitura Municipal de Tacaimbó

Av. Sebastião Clemente, S/N - Centro - 55.140-000 - Tacaimbó/ PE  
CNPJ: 10.091.601/0001-00



Chave de Autenticação  
2241-0027-279

Usuário: Samira Patrícia

Página  
49 / 79

## ANEXO DE COMPATIBILIDADE ENTRE PPA E LOA

		PPA 2018 - 2021 - Valores em R\$					Total
		2018	2019	2020	2021	2021	Total
Valor global		5.000,00	5.000,00	2.000,00	2.000,00	2.000,00	14.000,00
1 - MSC - 1.001.0000 - RECURSOS PRÓPRIOS		0,00	5.000,00	2.000,00	2.000,00	2.000,00	14.000,00
Função:	20 - Agricultura	0,00	797.000,00	827.000,00	734.000,00	734.000,00	3.393.000,00
Subfunção:	122 - Administração Geral	0,00	410.000,00	425.000,00	430.000,00	430.000,00	1.667.000,00
Programa:	2001 - GESTÃO DA SECRETARIA DE AGRICULTURA	0,00	410.000,00	425.000,00	430.000,00	430.000,00	1.667.000,00
Ação:	1.68 - REEQUIPAMENTO DA SECRETARIA DE AGRICULTURA: AQUISIÇÃO DE MÓVEIS,	0,00	5.000,00	20.000,00	5.000,00	5.000,00	35.000,00
	<b>550 - 4.4.90.52.00</b>	<b>0,00</b>	<b>5.000,00</b>	<b>20.000,00</b>	<b>5.000,00</b>	<b>5.000,00</b>	<b>35.000,00</b>
1 - MSC - 1.001.0000 - RECURSOS PRÓPRIOS		0,00	5.000,00	20.000,00	5.000,00	5.000,00	35.000,00
Ação:	2.45 - MANUTENÇÃO DAS AÇÕES VINCULADAS AO PROGRAMA DE GESTÃO DA SECRETARIA	0,00	405.000,00	405.000,00	425.000,00	425.000,00	1.632.000,00
	<b>552 - 3.1.90.11.00</b>	<b>0,00</b>	<b>150.000,00</b>	<b>150.000,00</b>	<b>150.000,00</b>	<b>150.000,00</b>	<b>600.000,00</b>
1 - MSC - 1.001.0000 - RECURSOS PRÓPRIOS		0,00	150.000,00	150.000,00	150.000,00	150.000,00	600.000,00
	<b>931 - 3.1.90.94.00</b>	<b>0,00</b>	<b>2.000,00</b>	<b>3.000,00</b>	<b>3.000,00</b>	<b>3.000,00</b>	<b>8.000,00</b>
1 - MSC - 1.001.0000 - RECURSOS PRÓPRIOS		0,00	2.000,00	3.000,00	3.000,00	3.000,00	8.000,00
	<b>553 - 3.3.90.14.00</b>	<b>0,00</b>	<b>2.000,00</b>	<b>2.000,00</b>	<b>2.000,00</b>	<b>2.000,00</b>	<b>9.000,00</b>
1 - MSC - 1.001.0000 - RECURSOS PRÓPRIOS		0,00	2.000,00	2.000,00	2.000,00	2.000,00	9.000,00
	<b>554 - 3.3.90.30.00</b>	<b>0,00</b>	<b>150.000,00</b>	<b>30.000,00</b>	<b>30.000,00</b>	<b>30.000,00</b>	<b>240.000,00</b>
1 - MSC - 1.001.0000 - RECURSOS PRÓPRIOS		0,00	150.000,00	30.000,00	30.000,00	30.000,00	240.000,00
	<b>555 - 3.3.90.36.00</b>	<b>0,00</b>	<b>60.000,00</b>	<b>20.000,00</b>	<b>40.000,00</b>	<b>40.000,00</b>	<b>140.000,00</b>
1 - MSC - 1.001.0000 - RECURSOS PRÓPRIOS		0,00	60.000,00	20.000,00	40.000,00	40.000,00	140.000,00
	<b>556 - 3.3.90.39.00</b>	<b>0,00</b>	<b>35.000,00</b>	<b>200.000,00</b>	<b>200.000,00</b>	<b>200.000,00</b>	<b>635.000,00</b>
1 - MSC - 1.001.0000 - RECURSOS PRÓPRIOS		0,00	35.000,00	200.000,00	200.000,00	200.000,00	635.000,00
Subfunção:	605 - Abastecimento	0,00	188.000,00	137.000,00	108.000,00	108.000,00	566.000,00
Programa:	2007 - ADEQUAÇÃO E QUALIFICAÇÃO DO SISTEMA DE ABASTECIMENTO	0,00	188.000,00	137.000,00	108.000,00	108.000,00	566.000,00
Ação:	1.43 - CONSTRUÇÃO, REFORMA E/OU AMPLIAÇÃO DE AÇOUGUES, MERCADOS, CENTRO DE	0,00	80.000,00	70.000,00	80.000,00	80.000,00	339.000,00
	<b>575 - 4.4.90.51.00</b>	<b>0,00</b>	<b>25.000,00</b>	<b>15.000,00</b>	<b>24.000,00</b>	<b>25.000,00</b>	<b>89.000,00</b>
1 - MSC - 1.001.0000 - RECURSOS PRÓPRIOS		0,00	25.000,00	15.000,00	24.000,00	25.000,00	89.000,00
18 - MSC - 1.510.0000 - OUTROS CONVÊNIOS		0,00	5.000,00	5.000,00	5.000,00	5.000,00	29.000,00
	<b>819 - 4.4.90.52.00</b>	<b>0,00</b>	<b>55.000,00</b>	<b>55.000,00</b>	<b>85.000,00</b>	<b>55.000,00</b>	<b>250.000,00</b>
1 - MSC - 1.001.0000 - RECURSOS PRÓPRIOS		0,00	55.000,00	55.000,00	85.000,00	55.000,00	250.000,00
18 - MSC - 1.510.0000 - OUTROS CONVÊNIOS		0,00	50.000,00	50.000,00	50.000,00	50.000,00	200.000,00
Ação:	2.59 - MANUTENÇÃO DAS AÇÕES VINCULADAS AO PROGRAMA DE ADEQUAÇÃO E	0,00	108.000,00	63.000,00	28.000,00	28.000,00	227.000,00
	<b>576 - 3.3.90.30.00</b>	<b>0,00</b>	<b>5.000,00</b>	<b>10.000,00</b>	<b>5.000,00</b>	<b>5.000,00</b>	<b>25.000,00</b>
1 - MSC - 1.001.0000 - RECURSOS PRÓPRIOS		0,00	5.000,00	10.000,00	5.000,00	5.000,00	25.000,00
	<b>577 - 3.3.90.36.00</b>	<b>0,00</b>	<b>100.000,00</b>	<b>50.000,00</b>	<b>20.000,00</b>	<b>20.000,00</b>	<b>190.000,00</b>
1 - MSC - 1.001.0000 - RECURSOS PRÓPRIOS		0,00	100.000,00	50.000,00	20.000,00	20.000,00	190.000,00
	<b>578 - 3.3.90.39.00</b>	<b>0,00</b>	<b>3.000,00</b>	<b>3.000,00</b>	<b>3.000,00</b>	<b>3.000,00</b>	<b>12.000,00</b>
1 - MSC - 1.001.0000 - RECURSOS PRÓPRIOS		0,00	3.000,00	3.000,00	3.000,00	3.000,00	12.000,00



# Prefeitura Municipal de Tacaimbó

Av. Sebastião Clemente, S/N - Centro - 55.140-000 - Tacaimbó/ PE  
CNPJ: 10.091.601/0001-00



Usuário: Samira Patriota

Chave de Autenticação  
2241-0027-279

Página  
50 / 79

## ANEXO DE COMPATIBILIDADE ENTRE PPA E LOA

		PPA 2018 - 2021 - Valores em R\$				Total
		2018	2019	2020	2021	
		Valor global				
Subfunção:	608 - Promoção da Produção Agropecuária	0,00	445.000,00	254.000,00	265.000,00	1.160.000,00
Programa:	2002 - APOIO AO DESENVOLVIMENTO DO SETOR AGROPECUÁRIO	0,00	395.000,00	205.000,00	185.000,00	946.000,00
Ação:	1.37 - AQUISIÇÃO E OU ALUGUEL DE MÓVEIS, VEÍCULOS, TRATORES, MÁQUINAS E	0,00	305.000,00	110.000,00	135.000,00	655.000,00
	<b>557 - 4.4.90.52.00</b>	<b>0,00</b>	<b>305.000,00</b>	<b>110.000,00</b>	<b>135.000,00</b>	<b>655.000,00</b>
	1 - MSC - 1.001.0000 - RECURSOS PRÓPRIOS	0,00	5.000,00	5.000,00	35.000,00	50.000,00
	18 - MSC - 1.510.0000 - OUTROS CONVÊNIOS	0,00	300.000,00	105.000,00	100.000,00	605.000,00
Ação:	2.55 - MANUTENÇÃO DAS AÇÕES DO PROGRAMA DE APOIO AO DESENVOLVIMENTO DO	0,00	10.000,00	15.000,00	15.000,00	55.000,00
	<b>558 - 3.3.90.30.00</b>	<b>0,00</b>	<b>2.000,00</b>	<b>2.000,00</b>	<b>2.000,00</b>	<b>8.000,00</b>
	1 - MSC - 1.001.0000 - RECURSOS PRÓPRIOS	0,00	2.000,00	2.000,00	2.000,00	8.000,00
	<b>559 - 3.3.90.36.00</b>	<b>0,00</b>	<b>3.000,00</b>	<b>3.000,00</b>	<b>3.000,00</b>	<b>12.000,00</b>
	1 - MSC - 1.001.0000 - RECURSOS PRÓPRIOS	0,00	3.000,00	3.000,00	3.000,00	12.000,00
	<b>560 - 3.3.90.39.00</b>	<b>0,00</b>	<b>5.000,00</b>	<b>10.000,00</b>	<b>10.000,00</b>	<b>35.000,00</b>
	1 - MSC - 1.001.0000 - RECURSOS PRÓPRIOS	0,00	5.000,00	10.000,00	10.000,00	35.000,00
Ação:	2.57 - PRODUÇÃO E DOAÇÃO DE SEMENTES, MUDAS, FERTILIZANTES E OUTROS INSUMOS	0,00	15.000,00	15.000,00	9.000,00	48.000,00
	<b>827 - 3.3.90.30.00</b>	<b>0,00</b>	<b>5.000,00</b>	<b>5.000,00</b>	<b>2.000,00</b>	<b>14.000,00</b>
	1 - MSC - 1.001.0000 - RECURSOS PRÓPRIOS	0,00	5.000,00	5.000,00	2.000,00	14.000,00
	<b>568 - 3.3.90.32.00</b>	<b>0,00</b>	<b>4.000,00</b>	<b>4.000,00</b>	<b>4.000,00</b>	<b>16.000,00</b>
	1 - MSC - 1.001.0000 - RECURSOS PRÓPRIOS	0,00	4.000,00	4.000,00	4.000,00	16.000,00
	<b>569 - 3.3.90.36.00</b>	<b>0,00</b>	<b>1.000,00</b>	<b>1.000,00</b>	<b>1.000,00</b>	<b>4.000,00</b>
	1 - MSC - 1.001.0000 - RECURSOS PRÓPRIOS	0,00	1.000,00	1.000,00	1.000,00	4.000,00
	<b>828 - 3.3.90.39.00</b>	<b>0,00</b>	<b>5.000,00</b>	<b>5.000,00</b>	<b>2.000,00</b>	<b>14.000,00</b>
	1 - MSC - 1.001.0000 - RECURSOS PRÓPRIOS	0,00	5.000,00	5.000,00	2.000,00	14.000,00
Ação:	2.233 - REALIZAR ARAÇÃO DE TERRAS PARA PLANTIO DE CULTURAS	0,00	15.000,00	15.000,00	6.000,00	48.000,00
	<b>829 - 3.3.90.30.00</b>	<b>0,00</b>	<b>5.000,00</b>	<b>5.000,00</b>	<b>5.000,00</b>	<b>17.000,00</b>
	1 - MSC - 1.001.0000 - RECURSOS PRÓPRIOS	0,00	5.000,00	5.000,00	5.000,00	17.000,00
	<b>830 - 3.3.90.36.00</b>	<b>0,00</b>	<b>5.000,00</b>	<b>5.000,00</b>	<b>2.000,00</b>	<b>14.000,00</b>
	1 - MSC - 1.001.0000 - RECURSOS PRÓPRIOS	0,00	5.000,00	5.000,00	2.000,00	14.000,00
	<b>831 - 3.3.90.39.00</b>	<b>0,00</b>	<b>5.000,00</b>	<b>5.000,00</b>	<b>5.000,00</b>	<b>17.000,00</b>
	1 - MSC - 1.001.0000 - RECURSOS PRÓPRIOS	0,00	5.000,00	5.000,00	5.000,00	17.000,00
Ação:	2.234 - PROMOVER A VACINAÇÃO DE REBANHOS	0,00	15.000,00	15.000,00	6.000,00	42.000,00
	<b>832 - 3.3.90.30.00</b>	<b>0,00</b>	<b>5.000,00</b>	<b>5.000,00</b>	<b>2.000,00</b>	<b>14.000,00</b>
	1 - MSC - 1.001.0000 - RECURSOS PRÓPRIOS	0,00	5.000,00	5.000,00	2.000,00	14.000,00
	<b>833 - 3.3.90.36.00</b>	<b>0,00</b>	<b>5.000,00</b>	<b>5.000,00</b>	<b>2.000,00</b>	<b>14.000,00</b>
	1 - MSC - 1.001.0000 - RECURSOS PRÓPRIOS	0,00	5.000,00	5.000,00	2.000,00	14.000,00
	<b>834 - 3.3.90.39.00</b>	<b>0,00</b>	<b>5.000,00</b>	<b>5.000,00</b>	<b>2.000,00</b>	<b>14.000,00</b>
	1 - MSC - 1.001.0000 - RECURSOS PRÓPRIOS	0,00	5.000,00	5.000,00	2.000,00	14.000,00

**ANEXO DE COMPATIBILIDADE ENTRE PPA E LOA**

		PPA 2018 - 2021 - Valores em R\$					Total
Ação:	Valor global	2018	2019	2020	2021		
2.235 - FOMENTAR A CRIAÇÃO DE ANIMAIS DE PEQUENO PORTE POR MEIO DA CAPACITAÇÃO	0,00	15.000,00	15.000,00	6.000,00	6.000,00	42.000,00	
<b>835 - 3.3.90.30.00</b>	<b>0,00</b>	<b>5.000,00</b>	<b>5.000,00</b>	<b>2.000,00</b>	<b>2.000,00</b>	<b>14.000,00</b>	
1 - MSC - 1.001.0000 - RECURSOS PRÓPRIOS	0,00	5.000,00	5.000,00	2.000,00	2.000,00	14.000,00	
<b>836 - 3.3.90.36.00</b>	<b>0,00</b>	<b>5.000,00</b>	<b>5.000,00</b>	<b>2.000,00</b>	<b>2.000,00</b>	<b>14.000,00</b>	
1 - MSC - 1.001.0000 - RECURSOS PRÓPRIOS	0,00	5.000,00	5.000,00	2.000,00	2.000,00	14.000,00	
<b>837 - 3.3.90.39.00</b>	<b>0,00</b>	<b>5.000,00</b>	<b>5.000,00</b>	<b>2.000,00</b>	<b>2.000,00</b>	<b>14.000,00</b>	
1 - MSC - 1.001.0000 - RECURSOS PRÓPRIOS	0,00	5.000,00	5.000,00	2.000,00	2.000,00	14.000,00	
<b>Ação:</b> 2.236 - APOIAR A CRIAÇÃO DE ABELHAS EM PARCERIA COM A REDE PRODUTIVA	0,00	20.000,00	20.000,00	8.000,00	8.000,00	56.000,00	
<b>838 - 3.3.90.30.00</b>	<b>0,00</b>	<b>5.000,00</b>	<b>5.000,00</b>	<b>2.000,00</b>	<b>2.000,00</b>	<b>14.000,00</b>	
1 - MSC - 1.001.0000 - RECURSOS PRÓPRIOS	0,00	5.000,00	5.000,00	2.000,00	2.000,00	14.000,00	
<b>839 - 3.3.90.32.00</b>	<b>0,00</b>	<b>5.000,00</b>	<b>5.000,00</b>	<b>2.000,00</b>	<b>2.000,00</b>	<b>14.000,00</b>	
1 - MSC - 1.001.0000 - RECURSOS PRÓPRIOS	0,00	5.000,00	5.000,00	2.000,00	2.000,00	14.000,00	
<b>840 - 3.3.90.36.00</b>	<b>0,00</b>	<b>5.000,00</b>	<b>5.000,00</b>	<b>2.000,00</b>	<b>2.000,00</b>	<b>14.000,00</b>	
1 - MSC - 1.001.0000 - RECURSOS PRÓPRIOS	0,00	5.000,00	5.000,00	2.000,00	2.000,00	14.000,00	
<b>841 - 3.3.90.39.00</b>	<b>0,00</b>	<b>5.000,00</b>	<b>5.000,00</b>	<b>2.000,00</b>	<b>2.000,00</b>	<b>14.000,00</b>	
1 - MSC - 1.001.0000 - RECURSOS PRÓPRIOS	0,00	5.000,00	5.000,00	2.000,00	2.000,00	14.000,00	
<b>Programa:</b> 2003 - APOIO AO DESENVOLVIMENTO DA AGRICULTURA FAMILIAR	0,00	24.000,00	24.000,00	48.000,00	18.000,00	114.000,00	
<b>Ação:</b> 1.38 - ELABORAR E EXECUTAR PROJETOS POR MEIO DO PROG. PRONAF, OU DE OUTROS	0,00	10.000,00	10.000,00	40.000,00	10.000,00	70.000,00	
<b>561 - 4.4.90.51.00</b>	<b>0,00</b>	<b>5.000,00</b>	<b>5.000,00</b>	<b>20.000,00</b>	<b>5.000,00</b>	<b>35.000,00</b>	
1 - MSC - 1.001.0000 - RECURSOS PRÓPRIOS	0,00	5.000,00	5.000,00	20.000,00	5.000,00	35.000,00	
<b>562 - 4.4.90.52.00</b>	<b>0,00</b>	<b>5.000,00</b>	<b>5.000,00</b>	<b>20.000,00</b>	<b>5.000,00</b>	<b>35.000,00</b>	
1 - MSC - 1.001.0000 - RECURSOS PRÓPRIOS	0,00	5.000,00	5.000,00	20.000,00	5.000,00	35.000,00	
<b>Ação:</b> 2.56 - MANUTENÇÃO DAS AÇÕES VINCULADAS AO PROG., INCLUINDO O APOIO E CAPAC.	0,00	4.000,00	4.000,00	4.000,00	4.000,00	16.000,00	
<b>563 - 3.3.90.32.00</b>	<b>0,00</b>	<b>2.000,00</b>	<b>2.000,00</b>	<b>2.000,00</b>	<b>2.000,00</b>	<b>8.000,00</b>	
1 - MSC - 1.001.0000 - RECURSOS PRÓPRIOS	0,00	2.000,00	2.000,00	2.000,00	2.000,00	8.000,00	
<b>564 - 3.3.90.36.00</b>	<b>0,00</b>	<b>1.000,00</b>	<b>1.000,00</b>	<b>1.000,00</b>	<b>1.000,00</b>	<b>4.000,00</b>	
1 - MSC - 1.001.0000 - RECURSOS PRÓPRIOS	0,00	1.000,00	1.000,00	1.000,00	1.000,00	4.000,00	
<b>565 - 3.3.90.39.00</b>	<b>0,00</b>	<b>1.000,00</b>	<b>1.000,00</b>	<b>1.000,00</b>	<b>1.000,00</b>	<b>4.000,00</b>	
1 - MSC - 1.001.0000 - RECURSOS PRÓPRIOS	0,00	1.000,00	1.000,00	1.000,00	1.000,00	4.000,00	
<b>Ação:</b> 2.237 - APOIAR O CADASTRO DE AGRICULTORES FAMILIARES NO PROGRAMA GARANTIA	0,00	10.000,00	10.000,00	4.000,00	4.000,00	28.000,00	
<b>842 - 3.3.90.36.00</b>	<b>0,00</b>	<b>5.000,00</b>	<b>5.000,00</b>	<b>2.000,00</b>	<b>2.000,00</b>	<b>14.000,00</b>	
1 - MSC - 1.001.0000 - RECURSOS PRÓPRIOS	0,00	5.000,00	5.000,00	2.000,00	2.000,00	14.000,00	
<b>843 - 3.3.90.39.00</b>	<b>0,00</b>	<b>5.000,00</b>	<b>5.000,00</b>	<b>2.000,00</b>	<b>2.000,00</b>	<b>14.000,00</b>	
1 - MSC - 1.001.0000 - RECURSOS PRÓPRIOS	0,00	5.000,00	5.000,00	2.000,00	2.000,00	14.000,00	
<b>Programa:</b> 2005 - CAMPANHA DE VACINAÇÃO DO REBANHO BOVINO	0,00	6.000,00	6.000,00	6.000,00	6.000,00	24.000,00	
<b>Ação:</b> 2.58 - MANUTENÇÃO DAS ATIVIDADES DO PROGRAMA PRINCIPALMENTE A VACINAÇÃO DO	0,00	6.000,00	6.000,00	6.000,00	6.000,00	24.000,00	



# Prefeitura Municipal de Tacaimbó

Av. Sebastião Clemente, S/N - Centro - 55.140-000 - Tacaimbó/ PE  
CNPJ: 10.091.601/0001-00



página  
52 / 79

Chave de Autenticação  
2241-0027-279

Usuário: Samira Patriota

## ANEXO DE COMPATIBILIDADE ENTRE PPA E LOA

		PPA 2018 - 2021 - Valores em R\$					Total
		2018	2019	2020	2021	2021	
		Valor global					
<b>571 - 3.3.90.30.00</b>		<b>0,00</b>	<b>2.000,00</b>	<b>2.000,00</b>	<b>2.000,00</b>	<b>2.000,00</b>	<b>8.000,00</b>
1 - MSC - 1.001.0000 - RECURSOS PRÓPRIOS		0,00	2.000,00	2.000,00	2.000,00	2.000,00	8.000,00
<b>572 - 3.3.90.36.00</b>		<b>0,00</b>	<b>2.000,00</b>	<b>2.000,00</b>	<b>2.000,00</b>	<b>2.000,00</b>	<b>8.000,00</b>
1 - MSC - 1.001.0000 - RECURSOS PRÓPRIOS		0,00	2.000,00	2.000,00	2.000,00	2.000,00	8.000,00
<b>573 - 3.3.90.39.00</b>		<b>0,00</b>	<b>2.000,00</b>	<b>2.000,00</b>	<b>2.000,00</b>	<b>2.000,00</b>	<b>8.000,00</b>
1 - MSC - 1.001.0000 - RECURSOS PRÓPRIOS		0,00	2.000,00	2.000,00	2.000,00	2.000,00	8.000,00
Programa: 2006 - CONFERÊNCIA, EXPOSIÇÃO E FEIRAS		0,00	20.000,00	19.000,00	26.000,00	11.000,00	76.000,00
Ação: 1.40 - CONSTRUÇÃO, REFORMA E/OU AMPLIAÇÃO DE IMÓVEIS E INSTALAÇÕES DE CURRAIS		0,00	5.000,00	5.000,00	20.000,00	5.000,00	35.000,00
<b>574 - 4.4.90.51.00</b>		<b>0,00</b>	<b>5.000,00</b>	<b>5.000,00</b>	<b>20.000,00</b>	<b>5.000,00</b>	<b>35.000,00</b>
1 - MSC - 1.001.0000 - RECURSOS PRÓPRIOS		0,00	5.000,00	5.000,00	20.000,00	5.000,00	35.000,00
Ação: 2.231 - MANUTENÇÃO DAS AÇÕES VINCULADAS AO PROGRAMA		0,00	15.000,00	14.000,00	6.000,00	6.000,00	41.000,00
<b>820 - 3.3.90.30.00</b>		<b>0,00</b>	<b>5.000,00</b>	<b>4.000,00</b>	<b>2.000,00</b>	<b>2.000,00</b>	<b>13.000,00</b>
1 - MSC - 1.001.0000 - RECURSOS PRÓPRIOS		0,00	5.000,00	4.000,00	2.000,00	2.000,00	13.000,00
<b>821 - 3.3.90.36.00</b>		<b>0,00</b>	<b>5.000,00</b>	<b>5.000,00</b>	<b>2.000,00</b>	<b>2.000,00</b>	<b>14.000,00</b>
1 - MSC - 1.001.0000 - RECURSOS PRÓPRIOS		0,00	5.000,00	5.000,00	2.000,00	2.000,00	14.000,00
<b>822 - 3.3.90.39.00</b>		<b>0,00</b>	<b>5.000,00</b>	<b>5.000,00</b>	<b>2.000,00</b>	<b>2.000,00</b>	<b>14.000,00</b>
1 - MSC - 1.001.0000 - RECURSOS PRÓPRIOS		0,00	5.000,00	5.000,00	2.000,00	2.000,00	14.000,00
Função: 22 - Indústria		0,00	5.000,00	5.000,00	50.000,00	5.000,00	65.000,00
Subfunção: 661 - Promoção Industrial		0,00	5.000,00	5.000,00	50.000,00	5.000,00	65.000,00
Programa: 2201 - PARQUE INDUSTRIAL DE TACAIMBÓ		0,00	5.000,00	5.000,00	50.000,00	5.000,00	65.000,00
Ação: 1.25 - ELABORAÇÃO, ARTICULAÇÃO E DESENV. DE PROJETOS DE INFRAESTRUTURA PARA O		0,00	5.000,00	5.000,00	50.000,00	5.000,00	65.000,00
<b>535 - 4.4.90.51.00</b>		<b>0,00</b>	<b>5.000,00</b>	<b>5.000,00</b>	<b>50.000,00</b>	<b>5.000,00</b>	<b>65.000,00</b>
1 - MSC - 1.001.0000 - RECURSOS PRÓPRIOS		0,00	5.000,00	5.000,00	50.000,00	5.000,00	65.000,00
<b>Unidade Gestora: 151003 - Fundo Municipal de Saúde de Tacaimbó</b>		<b>0,00</b>	<b>6.899.760,00</b>	<b>8.115.800,00</b>	<b>7.620.800,00</b>	<b>7.487.600,00</b>	<b>30.123.960,00</b>
<b>Unidade Orçamentária: 61001 - DEPARTAMENTO DE SAÚDE</b>		<b>0,00</b>	<b>355.000,00</b>	<b>255.000,00</b>	<b>230.000,00</b>	<b>370.000,00</b>	<b>1.210.000,00</b>
Função: 10 - Saúde		0,00	355.000,00	255.000,00	230.000,00	370.000,00	1.210.000,00
Subfunção: 122 - Administração Geral		0,00	355.000,00	255.000,00	230.000,00	370.000,00	1.210.000,00
Programa: 1001 - GESTÃO ADMINISTRATIVA DA SECRETARIA DE SAÚDE		0,00	355.000,00	255.000,00	230.000,00	370.000,00	1.210.000,00
Ação: 2.151 - MANUTENÇÃO DAS ATIVIDADES DA SECRETARIA MUNICIPAL DE SAÚDE		0,00	355.000,00	255.000,00	230.000,00	370.000,00	1.210.000,00
<b>60 - 3.3.90.30.00</b>		<b>0,00</b>	<b>105.000,00</b>	<b>105.000,00</b>	<b>100.000,00</b>	<b>200.000,00</b>	<b>510.000,00</b>
3 - MSC - 1.211.0000 - IMPOSTOS E TRANSFERÊNCIAS SAÚDE		0,00	105.000,00	105.000,00	100.000,00	200.000,00	510.000,00
<b>61 - 3.3.90.36.00</b>		<b>0,00</b>	<b>50.000,00</b>	<b>50.000,00</b>	<b>30.000,00</b>	<b>30.000,00</b>	<b>160.000,00</b>
3 - MSC - 1.211.0000 - IMPOSTOS E TRANSFERÊNCIAS SAÚDE		0,00	50.000,00	50.000,00	30.000,00	30.000,00	160.000,00
<b>62 - 3.3.90.39.00</b>		<b>0,00</b>	<b>200.000,00</b>	<b>100.000,00</b>	<b>100.000,00</b>	<b>140.000,00</b>	<b>540.000,00</b>
3 - MSC - 1.211.0000 - IMPOSTOS E TRANSFERÊNCIAS SAÚDE		0,00	200.000,00	100.000,00	100.000,00	140.000,00	540.000,00
<b>Unidade Orçamentária: 61002 - FUNDO MUNICIPAL DE SAÚDE (ENTIDADE SUPERVISIONADA)</b>		<b>0,00</b>	<b>6.544.760,00</b>	<b>7.860.800,00</b>	<b>7.390.800,00</b>	<b>7.117.600,00</b>	<b>28.913.960,00</b>



# Prefeitura Municipal de Tacaimbó

Av. Sebastião Clemente, S/N - Centro - 55.140-000 - Tacaimbó/ PE  
CNPJ: 10.091.601/0001-00



TACA INIBÓ

Usuário: Samira Patriota

Chave de Autenticação  
2241-0027-279

Página  
53 / 79

## ANEXO DE COMPATIBILIDADE ENTRE PPA E LOA

		PPA 2018 - 2021 - Valores em R\$					Total
		2018	2019	2020	2021		
Função:	Valor global						
10 - Saúde	0,00	6.474.760,00	7.800.800,00	7.332.800,00	7.111.600,00	28.719.960,00	
Subfunção: 122 - Administração Geral	0,00	1.688.000,00	1.605.000,00	1.670.000,00	1.637.800,00	6.600.800,00	
Programa: 1001 - GESTÃO ADMINISTRATIVA DA SECRETARIA DE SAÚDE	0,00	0,00	24.000,00	24.000,00	24.000,00	72.000,00	
Ação: 1.165 - PARTICIPAÇÃO NOS INCENTIVOS DO CONSORCIO DE MUNICIPIO - RATEIO	0,00	0,00	1.000,00	1.000,00	1.000,00	3.000,00	
	<b>952 - 4.4.71.70.00</b>	<b>0,00</b>	<b>1.000,00</b>	<b>1.000,00</b>	<b>1.000,00</b>	<b>3.000,00</b>	
	3 - MSC - 1.211.0000 - IMPOSTOS E TRANSFERÊNCIAS SAÚDE	0,00	1.000,00	1.000,00	1.000,00	3.000,00	
Ação:	2.254 - PARTICIPAÇÃO NA MAUTENÇÃO DO CONSÓRCIO DE MUNICIPIOS - RATEIO	0,00	23.000,00	23.000,00	23.000,00	69.000,00	
	<b>953 - 3.1.71.70.00</b>	<b>0,00</b>	<b>13.500,00</b>	<b>13.500,00</b>	<b>13.500,00</b>	<b>40.500,00</b>	
	3 - MSC - 1.211.0000 - IMPOSTOS E TRANSFERÊNCIAS SAÚDE	0,00	13.500,00	13.500,00	13.500,00	40.500,00	
	<b>954 - 3.3.71.70.00</b>	<b>0,00</b>	<b>9.500,00</b>	<b>9.500,00</b>	<b>9.500,00</b>	<b>28.500,00</b>	
	3 - MSC - 1.211.0000 - IMPOSTOS E TRANSFERÊNCIAS SAÚDE	0,00	9.500,00	9.500,00	9.500,00	28.500,00	
Programa: 1002 - PROGRAMA DE FORTALECIMENTO DA GESTÃO EM SAÚDE E CONTROLE SOCIAL	0,00	1.688.000,00	1.581.000,00	1.646.000,00	1.563.800,00	6.478.800,00	
Ação: 1.21 - EXECUÇÃO DE OBRAS PARA A GESTÃO DA SAÚDE.	0,00	80.000,00	75.000,00	75.000,00	75.000,00	305.000,00	
	<b>63 - 4.4.90.51.00</b>	<b>0,00</b>	<b>75.000,00</b>	<b>75.000,00</b>	<b>75.000,00</b>	<b>305.000,00</b>	
	3 - MSC - 1.211.0000 - IMPOSTOS E TRANSFERÊNCIAS SAÚDE	0,00	5.000,00	5.000,00	5.000,00	20.000,00	
	16 - MSC - 1.220.0000 - CONVÊNIO SAÚDE	0,00	70.000,00	70.000,00	70.000,00	285.000,00	
Ação:	1.22 - AQUISIÇÃO DE VEÍCULOS, MÁQUINAS, MÓVEIS E EQUIPAMENTOS PARA	0,00	5.000,00	5.000,00	5.000,00	25.000,00	
	<b>64 - 4.4.90.52.00</b>	<b>0,00</b>	<b>5.000,00</b>	<b>5.000,00</b>	<b>5.000,00</b>	<b>25.000,00</b>	
	3 - MSC - 1.211.0000 - IMPOSTOS E TRANSFERÊNCIAS SAÚDE	0,00	5.000,00	5.000,00	5.000,00	20.000,00	
	34 - GESTÃO DO SUS	0,00	0,00	0,00	0,00	5.000,00	
Ação:	2.19 - APOIO A ENTIDADES SEM FINS LUCRATIVOS NA ÁREA DE SAÚDE	0,00	5.000,00	5.000,00	5.000,00	20.000,00	
	<b>709 - 3.3.50.41.00</b>	<b>0,00</b>	<b>4.000,00</b>	<b>4.000,00</b>	<b>4.000,00</b>	<b>16.000,00</b>	
	3 - MSC - 1.211.0000 - IMPOSTOS E TRANSFERÊNCIAS SAÚDE	0,00	4.000,00	4.000,00	4.000,00	16.000,00	
	<b>65 - 3.3.50.43.00</b>	<b>0,00</b>	<b>1.000,00</b>	<b>1.000,00</b>	<b>1.000,00</b>	<b>4.000,00</b>	
	3 - MSC - 1.211.0000 - IMPOSTOS E TRANSFERÊNCIAS SAÚDE	0,00	1.000,00	1.000,00	1.000,00	4.000,00	
Ação:	2.41 - MANUTENÇÃO DAS ATIVIDADES DE FORTALECIMENTO DA GESTÃO EM SAÚDE E	0,00	1.483.000,00	1.548.000,00	1.465.800,00	6.068.800,00	
	<b>66 - 3.1.90.04.00</b>	<b>0,00</b>	<b>195.000,00</b>	<b>280.000,00</b>	<b>150.000,00</b>	<b>820.000,00</b>	
	3 - MSC - 1.211.0000 - IMPOSTOS E TRANSFERÊNCIAS SAÚDE	0,00	195.000,00	280.000,00	150.000,00	820.000,00	
	<b>67 - 3.1.90.11.00</b>	<b>0,00</b>	<b>900.000,00</b>	<b>910.000,00</b>	<b>910.000,00</b>	<b>3.620.000,00</b>	
	3 - MSC - 1.211.0000 - IMPOSTOS E TRANSFERÊNCIAS SAÚDE	0,00	900.000,00	910.000,00	910.000,00	3.620.000,00	
	<b>68 - 3.1.90.13.00</b>	<b>0,00</b>	<b>200.000,00</b>	<b>200.000,00</b>	<b>200.000,00</b>	<b>800.000,00</b>	
	3 - MSC - 1.211.0000 - IMPOSTOS E TRANSFERÊNCIAS SAÚDE	0,00	200.000,00	200.000,00	200.000,00	800.000,00	
	<b>69 - 3.1.90.92.00</b>	<b>0,00</b>	<b>2.000,00</b>	<b>2.000,00</b>	<b>2.000,00</b>	<b>8.000,00</b>	
	3 - MSC - 1.211.0000 - IMPOSTOS E TRANSFERÊNCIAS SAÚDE	0,00	2.000,00	2.000,00	2.000,00	8.000,00	
	<b>1019 - 3.1.90.94.00</b>	<b>0,00</b>	<b>5.000,00</b>	<b>5.000,00</b>	<b>5.000,00</b>	<b>15.000,00</b>	
	3 - MSC - 1.211.0000 - IMPOSTOS E TRANSFERÊNCIAS SAÚDE	0,00	5.000,00	5.000,00	5.000,00	15.000,00	





# Prefeitura Municipal de Tacaimbó

Av. Sebastião Clemente, S/N - Centro - 55.140-000 - Tacaimbó/ PE  
CNPJ: 10.091.601/0001-00



Página  
54 / 79

Chave de Autenticação  
2241-0027-279

Usuário: Samira Patrícia

## ANEXO DE COMPATIBILIDADE ENTRE PPA E LOA

		PPA 2018 - 2021 - Valores em R\$					Total
		2018	2019	2020	2021	2021	2021
Valor global							
<b>70 - 3.1.90.96.00</b>		<b>5.000,00</b>	<b>5.000,00</b>	<b>5.000,00</b>	<b>5.000,00</b>	<b>5.000,00</b>	<b>20.000,00</b>
3 - MSC - 1.211.0000 - IMPOSTOS E TRANSFERÊNCIAS SAÚDE		5.000,00	5.000,00	5.000,00	5.000,00	5.000,00	20.000,00
<b>72 - 3.3.90.14.00</b>		<b>12.000,00</b>	<b>6.000,00</b>	<b>6.000,00</b>	<b>20.000,00</b>	<b>20.000,00</b>	<b>44.000,00</b>
3 - MSC - 1.211.0000 - IMPOSTOS E TRANSFERÊNCIAS SAÚDE		10.000,00	6.000,00	6.000,00	20.000,00	20.000,00	42.000,00
34 - GESTÃO DO SUS		2.000,00	0,00	0,00	0,00	0,00	2.000,00
<b>73 - 3.3.90.30.00</b>		<b>12.000,00</b>	<b>4.000,00</b>	<b>4.000,00</b>	<b>4.000,00</b>	<b>4.000,00</b>	<b>24.000,00</b>
3 - MSC - 1.211.0000 - IMPOSTOS E TRANSFERÊNCIAS SAÚDE		10.000,00	4.000,00	4.000,00	4.000,00	4.000,00	22.000,00
34 - GESTÃO DO SUS		2.000,00	0,00	0,00	0,00	0,00	2.000,00
<b>699 - 3.3.90.33.00</b>		<b>10.000,00</b>	<b>2.000,00</b>	<b>2.000,00</b>	<b>2.000,00</b>	<b>2.000,00</b>	<b>16.000,00</b>
3 - MSC - 1.211.0000 - IMPOSTOS E TRANSFERÊNCIAS SAÚDE		10.000,00	2.000,00	2.000,00	2.000,00	2.000,00	16.000,00
<b>74 - 3.3.90.34.00</b>		<b>10.000,00</b>	<b>2.000,00</b>	<b>2.000,00</b>	<b>10.800,00</b>	<b>10.800,00</b>	<b>24.800,00</b>
3 - MSC - 1.211.0000 - IMPOSTOS E TRANSFERÊNCIAS SAÚDE		10.000,00	2.000,00	2.000,00	10.800,00	10.800,00	24.800,00
<b>75 - 3.3.90.35.00</b>		<b>100.000,00</b>	<b>100.000,00</b>	<b>100.000,00</b>	<b>100.000,00</b>	<b>100.000,00</b>	<b>400.000,00</b>
3 - MSC - 1.211.0000 - IMPOSTOS E TRANSFERÊNCIAS SAÚDE		100.000,00	100.000,00	100.000,00	100.000,00	100.000,00	400.000,00
<b>76 - 3.3.90.36.00</b>		<b>44.000,00</b>	<b>5.000,00</b>	<b>5.000,00</b>	<b>5.000,00</b>	<b>5.000,00</b>	<b>59.000,00</b>
3 - MSC - 1.211.0000 - IMPOSTOS E TRANSFERÊNCIAS SAÚDE		40.000,00	5.000,00	5.000,00	5.000,00	5.000,00	55.000,00
34 - GESTÃO DO SUS		4.000,00	0,00	0,00	0,00	0,00	4.000,00
<b>77 - 3.3.90.39.00</b>		<b>59.000,00</b>	<b>30.000,00</b>	<b>5.000,00</b>	<b>5.000,00</b>	<b>5.000,00</b>	<b>99.000,00</b>
3 - MSC - 1.211.0000 - IMPOSTOS E TRANSFERÊNCIAS SAÚDE		57.000,00	30.000,00	5.000,00	5.000,00	5.000,00	97.000,00
34 - GESTÃO DO SUS		2.000,00	0,00	0,00	0,00	0,00	2.000,00
<b>78 - 3.3.90.47.00</b>		<b>6.000,00</b>	<b>10.000,00</b>	<b>5.000,00</b>	<b>30.000,00</b>	<b>30.000,00</b>	<b>51.000,00</b>
3 - MSC - 1.211.0000 - IMPOSTOS E TRANSFERÊNCIAS SAÚDE		6.000,00	10.000,00	5.000,00	30.000,00	30.000,00	51.000,00
<b>79 - 3.3.90.92.00</b>		<b>2.000,00</b>	<b>2.000,00</b>	<b>2.000,00</b>	<b>2.000,00</b>	<b>2.000,00</b>	<b>8.000,00</b>
3 - MSC - 1.211.0000 - IMPOSTOS E TRANSFERÊNCIAS SAÚDE		2.000,00	2.000,00	2.000,00	2.000,00	2.000,00	8.000,00
<b>1045 - 3.3.90.94.00</b>		<b>0,00</b>	<b>0,00</b>	<b>1.000,00</b>	<b>1.000,00</b>	<b>1.000,00</b>	<b>2.000,00</b>
3 - MSC - 1.211.0000 - IMPOSTOS E TRANSFERÊNCIAS SAÚDE		0,00	0,00	1.000,00	1.000,00	1.000,00	2.000,00
<b>80 - 3.3.95.30.00</b>		<b>5.000,00</b>	<b>5.000,00</b>	<b>5.000,00</b>	<b>5.000,00</b>	<b>5.000,00</b>	<b>20.000,00</b>
3 - MSC - 1.211.0000 - IMPOSTOS E TRANSFERÊNCIAS SAÚDE		5.000,00	5.000,00	5.000,00	5.000,00	5.000,00	20.000,00
<b>81 - 3.3.95.36.00</b>		<b>5.000,00</b>	<b>5.000,00</b>	<b>4.000,00</b>	<b>4.000,00</b>	<b>4.000,00</b>	<b>18.000,00</b>
3 - MSC - 1.211.0000 - IMPOSTOS E TRANSFERÊNCIAS SAÚDE		5.000,00	5.000,00	4.000,00	4.000,00	4.000,00	18.000,00
<b>82 - 3.3.95.39.00</b>		<b>5.000,00</b>	<b>5.000,00</b>	<b>5.000,00</b>	<b>5.000,00</b>	<b>5.000,00</b>	<b>20.000,00</b>
3 - MSC - 1.211.0000 - IMPOSTOS E TRANSFERÊNCIAS SAÚDE		5.000,00	5.000,00	5.000,00	5.000,00	5.000,00	20.000,00
<b>83 - 3.3.90.14.00</b>		<b>4.000,00</b>	<b>2.000,00</b>	<b>2.000,00</b>	<b>2.000,00</b>	<b>2.000,00</b>	<b>10.000,00</b>
3 - MSC - 1.211.0000 - IMPOSTOS E TRANSFERÊNCIAS SAÚDE		2.000,00	2.000,00	2.000,00	2.000,00	2.000,00	8.000,00
34 - GESTÃO DO SUS		2.000,00	0,00	0,00	0,00	0,00	2.000,00
<b>84 - 3.3.90.30.00</b>		<b>4.000,00</b>	<b>2.000,00</b>	<b>2.000,00</b>	<b>2.000,00</b>	<b>2.000,00</b>	<b>10.000,00</b>
3 - MSC - 1.211.0000 - IMPOSTOS E TRANSFERÊNCIAS SAÚDE		4.000,00	2.000,00	2.000,00	2.000,00	2.000,00	10.000,00
<b>Ação: 2.42 - MANUTENÇÃO DAS ATIVIDADES DO CONSELHO MUNICIPAL DE SAÚDE, INCLUSIVE</b>		<b>21.000,00</b>	<b>13.000,00</b>	<b>13.000,00</b>	<b>13.000,00</b>	<b>13.000,00</b>	<b>60.000,00</b>
		<b>4.000,00</b>	<b>2.000,00</b>	<b>2.000,00</b>	<b>2.000,00</b>	<b>2.000,00</b>	<b>10.000,00</b>
		<b>0,00</b>	<b>2.000,00</b>	<b>2.000,00</b>	<b>2.000,00</b>	<b>2.000,00</b>	<b>6.000,00</b>
		<b>0,00</b>	<b>0,00</b>	<b>0,00</b>	<b>0,00</b>	<b>0,00</b>	<b>2.000,00</b>
		<b>0,00</b>	<b>2.000,00</b>	<b>2.000,00</b>	<b>2.000,00</b>	<b>2.000,00</b>	<b>10.000,00</b>



# Prefeitura Municipal de Tacaimbó

Av. Sebastião Clemente, S/N - Centro - 55.140-000 - Tacaimbó/ PE  
CNPJ: 10.091.601/0001-00



Usuário: Samira Patriota  
Chave de Autenticação  
2241-0027-279  
Página  
55 / 79

## ANEXO DE COMPATIBILIDADE ENTRE PPA E LOA

		PPA 2018 - 2021 - Valores em R\$					Total
		2018	2019	2020	2021	2021	
		Valor global					
3 - MSC - 1.211.0000 - IMPOSTOS E TRANSFERÊNCIAS SAÚDE		0,00	2.000,00	2.000,00	2.000,00	2.000,00	8.000,00
34 - GESTÃO DO SUS		0,00	0,00	0,00	0,00	0,00	2.000,00
<b>85 - 3.3.90.36.00</b>		<b>0,00</b>	<b>4.000,00</b>	<b>4.000,00</b>	<b>4.000,00</b>	<b>4.000,00</b>	<b>18.000,00</b>
3 - MSC - 1.211.0000 - IMPOSTOS E TRANSFERÊNCIAS SAÚDE		0,00	4.000,00	4.000,00	4.000,00	4.000,00	16.000,00
34 - GESTÃO DO SUS		0,00	0,00	0,00	0,00	0,00	2.000,00
<b>86 - 3.3.90.39.00</b>		<b>0,00</b>	<b>5.000,00</b>	<b>5.000,00</b>	<b>5.000,00</b>	<b>5.000,00</b>	<b>22.000,00</b>
3 - MSC - 1.211.0000 - IMPOSTOS E TRANSFERÊNCIAS SAÚDE		0,00	5.000,00	5.000,00	5.000,00	5.000,00	20.000,00
34 - GESTÃO DO SUS		0,00	0,00	0,00	0,00	0,00	2.000,00
Programa: 1007 - PROGRAMA FORTALECIMENTO DA GESTÃO DA VIGILÂNCIA EM SAÚDE		0,00	0,00	0,00	50.000,00	50.000,00	50.000,00
Ação: 2.268 - MANUTENÇÃO DE AÇÕES DE ENFRENTAMENTO DA EMERGÊNCIA COVID-19 -		0,00	0,00	0,00	50.000,00	50.000,00	50.000,00
<b>1093 - 3.3.90.30.00</b>		<b>0,00</b>	<b>0,00</b>	<b>0,00</b>	<b>30.000,00</b>	<b>30.000,00</b>	<b>30.000,00</b>
47 - MSC - 1.214.2100 GOVERNO FEDERAL - COVID - 19		0,00	0,00	0,00	30.000,00	30.000,00	30.000,00
<b>1094 - 3.3.90.36.00</b>		<b>0,00</b>	<b>0,00</b>	<b>0,00</b>	<b>5.000,00</b>	<b>5.000,00</b>	<b>5.000,00</b>
47 - MSC - 1.214.2100 GOVERNO FEDERAL - COVID - 19		0,00	0,00	0,00	5.000,00	5.000,00	5.000,00
<b>1097 - 3.3.90.39.00</b>		<b>0,00</b>	<b>0,00</b>	<b>0,00</b>	<b>15.000,00</b>	<b>15.000,00</b>	<b>15.000,00</b>
47 - MSC - 1.214.2100 GOVERNO FEDERAL - COVID - 19		0,00	0,00	0,00	15.000,00	15.000,00	15.000,00
Subfunção: 301 - Atenção Básica		0,00	4.695.000,00	4.284.500,00	3.977.500,00	16.432.000,00	
Programa: 1003 - FARMÁCIA COMUNITÁRIA NA ATENÇÃO BÁSICA		0,00	133.000,00	135.500,00	120.000,00	713.500,00	
Ação: 1.128 - REEQUIPAMENTO DO PROGRAMA FARMÁCIA COMUNITÁRIA NA ATENÇÃO BÁSICA		0,00	7.000,00	7.000,00	7.000,00	41.000,00	
<b>684 - 4.4.90.52.00</b>		<b>0,00</b>	<b>7.000,00</b>	<b>7.000,00</b>	<b>7.000,00</b>	<b>41.000,00</b>	
3 - MSC - 1.211.0000 - IMPOSTOS E TRANSFERÊNCIAS SAÚDE		0,00	2.000,00	2.000,00	2.000,00	16.000,00	
29 - ATENÇÃO BÁSICA		0,00	0,00	0,00	0,00	10.000,00	
42 - MSC - 1.214.0000 BLOCO DE CUSTEIO DAS AÇÕES E SERVIÇOS PÚBLICOS DE SAÚDE - UNIÃO		0,00	5.000,00	5.000,00	5.000,00	15.000,00	
Ação: 1.129 - CONSTRUÇÃO, AMPLIAÇÃO E REFORMA DA INFRAESTRUTURA DO PROGRAMA		0,00	15.000,00	17.000,00	10.000,00	62.000,00	
<b>685 - 4.4.90.51.00</b>		<b>0,00</b>	<b>15.000,00</b>	<b>17.000,00</b>	<b>10.000,00</b>	<b>62.000,00</b>	
3 - MSC - 1.211.0000 - IMPOSTOS E TRANSFERÊNCIAS SAÚDE		0,00	10.000,00	10.000,00	5.000,00	35.000,00	
29 - ATENÇÃO BÁSICA		0,00	0,00	0,00	0,00	10.000,00	
42 - MSC - 1.214.0000 BLOCO DE CUSTEIO DAS AÇÕES E SERVIÇOS PÚBLICOS DE SAÚDE - UNIÃO		0,00	5.000,00	7.000,00	5.000,00	17.000,00	
Ação: 2.205 - MANUTENÇÃO E FUNCIONAMENTO DO PROGRAMA FARMÁCIA COMUNITÁRIA NA		0,00	111.000,00	111.500,00	103.000,00	610.500,00	
<b>880 - 3.1.71.70.00</b>		<b>0,00</b>	<b>0,00</b>	<b>0,00</b>	<b>0,00</b>	<b>10.000,00</b>	
29 - ATENÇÃO BÁSICA		0,00	0,00	0,00	0,00	10.000,00	
<b>686 - 3.1.90.04.00</b>		<b>0,00</b>	<b>15.000,00</b>	<b>12.000,00</b>	<b>12.000,00</b>	<b>85.000,00</b>	
3 - MSC - 1.211.0000 - IMPOSTOS E TRANSFERÊNCIAS SAÚDE		0,00	5.000,00	5.000,00	5.000,00	40.000,00	
29 - ATENÇÃO BÁSICA		0,00	0,00	0,00	0,00	21.000,00	
42 - MSC - 1.214.0000 BLOCO DE CUSTEIO DAS AÇÕES E SERVIÇOS PÚBLICOS DE SAÚDE - UNIÃO		0,00	10.000,00	7.000,00	7.000,00	24.000,00	
<b>687 - 3.1.90.11.00</b>		<b>0,00</b>	<b>20.000,00</b>	<b>25.000,00</b>	<b>25.000,00</b>	<b>110.000,00</b>	

**ANEXO DE COMPATIBILIDADE ENTRE PPA E LOA**

		PPA 2018 - 2021 - Valores em R\$					Total
		2018	2019	2020	2021	2021	Total
		Valor global					
3 - MSC - 1.211.0000 - IMPOSTOS E TRANSFERÊNCIAS SAÚDE		0,00	20.000,00	10.000,00	15.000,00	15.000,00	60.000,00
29 - ATENÇÃO BÁSICA		0,00	20.000,00	0,00	0,00	0,00	20.000,00
42 - MSC - 1.214.0000 BLOCO DE CUSTEIO DAS AÇÕES E SERVIÇOS PÚBLICOS DE SAÚDE - UNIÃO		0,00	0,00	10.000,00	10.000,00	10.000,00	30.000,00
<b>688 - 3.1.90.13.00</b>		<b>0,00</b>	<b>15.000,00</b>	<b>10.000,00</b>	<b>10.000,00</b>	<b>10.000,00</b>	<b>47.500,00</b>
3 - MSC - 1.211.0000 - IMPOSTOS E TRANSFERÊNCIAS SAÚDE		0,00	5.000,00	5.000,00	7.500,00	5.000,00	22.500,00
29 - ATENÇÃO BÁSICA		0,00	10.000,00	0,00	0,00	0,00	10.000,00
42 - MSC - 1.214.0000 BLOCO DE CUSTEIO DAS AÇÕES E SERVIÇOS PÚBLICOS DE SAÚDE - UNIÃO		0,00	0,00	5.000,00	5.000,00	5.000,00	15.000,00
<b>1021 - 3.1.90.94.00</b>		<b>0,00</b>	<b>0,00</b>	<b>2.000,00</b>	<b>21.000,00</b>	<b>25.000,00</b>	<b>48.000,00</b>
3 - MSC - 1.211.0000 - IMPOSTOS E TRANSFERÊNCIAS SAÚDE		0,00	0,00	1.000,00	1.000,00	1.000,00	17.000,00
42 - MSC - 1.214.0000 BLOCO DE CUSTEIO DAS AÇÕES E SERVIÇOS PÚBLICOS DE SAÚDE - UNIÃO		0,00	0,00	1.000,00	10.000,00	10.000,00	31.000,00
<b>689 - 3.3.90.30.00</b>		<b>0,00</b>	<b>150.000,00</b>	<b>50.000,00</b>	<b>25.000,00</b>	<b>15.000,00</b>	<b>240.000,00</b>
3 - MSC - 1.211.0000 - IMPOSTOS E TRANSFERÊNCIAS SAÚDE		0,00	50.000,00	10.000,00	5.000,00	5.000,00	70.000,00
29 - ATENÇÃO BÁSICA		0,00	100.000,00	0,00	0,00	0,00	100.000,00
42 - MSC - 1.214.0000 BLOCO DE CUSTEIO DAS AÇÕES E SERVIÇOS PÚBLICOS DE SAÚDE - UNIÃO		0,00	0,00	40.000,00	20.000,00	10.000,00	70.000,00
<b>690 - 3.3.90.36.00</b>		<b>0,00</b>	<b>12.000,00</b>	<b>7.000,00</b>	<b>7.000,00</b>	<b>7.000,00</b>	<b>33.000,00</b>
3 - MSC - 1.211.0000 - IMPOSTOS E TRANSFERÊNCIAS SAÚDE		0,00	2.000,00	2.000,00	2.000,00	2.000,00	8.000,00
29 - ATENÇÃO BÁSICA		0,00	10.000,00	0,00	0,00	0,00	10.000,00
42 - MSC - 1.214.0000 BLOCO DE CUSTEIO DAS AÇÕES E SERVIÇOS PÚBLICOS DE SAÚDE - UNIÃO		0,00	0,00	5.000,00	5.000,00	5.000,00	15.000,00
<b>691 - 3.3.90.39.00</b>		<b>0,00</b>	<b>12.000,00</b>	<b>7.000,00</b>	<b>7.000,00</b>	<b>7.000,00</b>	<b>33.000,00</b>
3 - MSC - 1.211.0000 - IMPOSTOS E TRANSFERÊNCIAS SAÚDE		0,00	2.000,00	2.000,00	2.000,00	2.000,00	8.000,00
29 - ATENÇÃO BÁSICA		0,00	10.000,00	0,00	0,00	0,00	10.000,00
42 - MSC - 1.214.0000 BLOCO DE CUSTEIO DAS AÇÕES E SERVIÇOS PÚBLICOS DE SAÚDE - UNIÃO		0,00	0,00	5.000,00	5.000,00	5.000,00	15.000,00
<b>1046 - 3.3.90.94.00</b>		<b>0,00</b>	<b>12.000,00</b>	<b>7.000,00</b>	<b>7.000,00</b>	<b>7.000,00</b>	<b>33.000,00</b>
3 - MSC - 1.211.0000 - IMPOSTOS E TRANSFERÊNCIAS SAÚDE		0,00	2.000,00	2.000,00	2.000,00	2.000,00	8.000,00
29 - ATENÇÃO BÁSICA		0,00	10.000,00	0,00	0,00	0,00	10.000,00
42 - MSC - 1.214.0000 BLOCO DE CUSTEIO DAS AÇÕES E SERVIÇOS PÚBLICOS DE SAÚDE - UNIÃO		0,00	0,00	5.000,00	5.000,00	5.000,00	15.000,00
<b>87 - 4.4.90.51.00</b>		<b>0,00</b>	<b>0,00</b>	<b>0,00</b>	<b>2.000,00</b>	<b>2.000,00</b>	<b>4.000,00</b>
3 - MSC - 1.211.0000 - IMPOSTOS E TRANSFERÊNCIAS SAÚDE		0,00	0,00	0,00	1.000,00	1.000,00	2.000,00
42 - MSC - 1.214.0000 BLOCO DE CUSTEIO DAS AÇÕES E SERVIÇOS PÚBLICOS DE SAÚDE - UNIÃO		0,00	0,00	0,00	1.000,00	1.000,00	2.000,00
<b>Programa: 1004 - PROGRAMA DE FORTALECIMENTO DA GESTÃO DA ATENÇÃO BÁSICA</b>		<b>0,00</b>	<b>3.180.000,00</b>	<b>4.562.000,00</b>	<b>4.149.000,00</b>	<b>3.807.500,00</b>	<b>15.698.500,00</b>
<b>Ação: 1.14 - EXECUÇÃO DE OBRAS PARA A ATENÇÃO BÁSICA.</b>		<b>0,00</b>	<b>890.000,00</b>	<b>1.815.000,00</b>	<b>1.380.000,00</b>	<b>1.227.500,00</b>	<b>5.312.500,00</b>
		<b>0,00</b>	<b>890.000,00</b>	<b>1.815.000,00</b>	<b>1.380.000,00</b>	<b>1.227.500,00</b>	<b>5.312.500,00</b>
3 - MSC - 1.211.0000 - IMPOSTOS E TRANSFERÊNCIAS SAÚDE		0,00	10.000,00	5.000,00	170.000,00	5.000,00	190.000,00
29 - ATENÇÃO BÁSICA		0,00	80.000,00	0,00	0,00	0,00	80.000,00
33 - INVESTIMENTO SUS		0,00	800.000,00	0,00	0,00	0,00	800.000,00
42 - MSC - 1.214.0000 BLOCO DE CUSTEIO DAS AÇÕES E SERVIÇOS PÚBLICOS DE SAÚDE - UNIÃO		0,00	0,00	10.000,00	10.000,00	22.500,00	42.500,00
43 - MSC - 1.215.0000 BLOCO DE INVESTIMENTOS DAS AÇÕES E SERVIÇOS PÚBLICOS DE SAÚDE - UNIÃO		0,00	0,00	1.800.000,00	1.200.000,00	1.200.000,00	4.200.000,00
<b>Ação: 1.15 - AQUISIÇÃO DE VEÍCULOS, MÁQUINAS, MÓVEIS E EQUIPAMENTOS PARA A ATENÇÃO</b>		<b>0,00</b>	<b>60.000,00</b>	<b>25.000,00</b>	<b>200.000,00</b>	<b>15.000,00</b>	<b>300.000,00</b>
<b>88 - 4.4.90.52.00</b>		<b>0,00</b>	<b>60.000,00</b>	<b>25.000,00</b>	<b>200.000,00</b>	<b>15.000,00</b>	<b>300.000,00</b>
3 - MSC - 1.211.0000 - IMPOSTOS E TRANSFERÊNCIAS SAÚDE		0,00	10.000,00	5.000,00	100.000,00	5.000,00	120.000,00
29 - ATENÇÃO BÁSICA		0,00	50.000,00	0,00	0,00	0,00	50.000,00

**ANEXO DE COMPATIBILIDADE ENTRE PPA E LOA**

		PPA 2018 - 2021 - Valores em R\$				Total
		2018	2019	2020	2021	Total
Ação:	42 - MSC - 1.214.0000 BLOCO DE CUSTEIO DAS AÇÕES E SERVIÇOS PÚBLICOS DE SAÚDE - UNIÃO	0,00	20.000,00	100.000,00	10.000,00	130.000,00
	2.35 - MANUTENÇÃO DAS AÇÕES DE ATENÇÃO BÁSICA A SAÚDE.	0,00	2.043.000,00	1.901.000,00	1.887.000,00	7.952.000,00
	<b>89 - 3.1.90.04.00</b>	<b>0,00</b>	<b>205.000,00</b>	<b>290.000,00</b>	<b>187.500,00</b>	<b>987.500,00</b>
	3 - MSC - 1.211.0000 - IMPOSTOS E TRANSFERÊNCIAS SAÚDE	0,00	5.000,00	90.000,00	87.500,00	187.500,00
	29 - ATENÇÃO BÁSICA	0,00	0,00	0,00	0,00	300.000,00
	42 - MSC - 1.214.0000 BLOCO DE CUSTEIO DAS AÇÕES E SERVIÇOS PÚBLICOS DE SAÚDE - UNIÃO	0,00	200.000,00	200.000,00	100.000,00	500.000,00
	<b>90 - 3.1.90.11.00</b>	<b>0,00</b>	<b>1.010.000,00</b>	<b>960.000,00</b>	<b>964.500,00</b>	<b>3.894.500,00</b>
	3 - MSC - 1.211.0000 - IMPOSTOS E TRANSFERÊNCIAS SAÚDE	0,00	10.000,00	60.000,00	60.000,00	140.000,00
	29 - ATENÇÃO BÁSICA	0,00	950.000,00	0,00	0,00	950.000,00
	42 - MSC - 1.214.0000 BLOCO DE CUSTEIO DAS AÇÕES E SERVIÇOS PÚBLICOS DE SAÚDE - UNIÃO	0,00	1.000.000,00	900.000,00	904.500,00	2.804.500,00
	<b>91 - 3.1.90.13.00</b>	<b>0,00</b>	<b>265.000,00</b>	<b>240.000,00</b>	<b>220.000,00</b>	<b>1.000.000,00</b>
	3 - MSC - 1.211.0000 - IMPOSTOS E TRANSFERÊNCIAS SAÚDE	0,00	5.000,00	20.000,00	20.000,00	50.000,00
	29 - ATENÇÃO BÁSICA	0,00	270.000,00	0,00	0,00	270.000,00
	42 - MSC - 1.214.0000 BLOCO DE CUSTEIO DAS AÇÕES E SERVIÇOS PÚBLICOS DE SAÚDE - UNIÃO	0,00	260.000,00	220.000,00	200.000,00	680.000,00
	<b>92 - 3.1.90.16.00</b>	<b>0,00</b>	<b>5.000,00</b>	<b>5.000,00</b>	<b>5.000,00</b>	<b>20.000,00</b>
	29 - ATENÇÃO BÁSICA	0,00	5.000,00	0,00	0,00	5.000,00
	42 - MSC - 1.214.0000 BLOCO DE CUSTEIO DAS AÇÕES E SERVIÇOS PÚBLICOS DE SAÚDE - UNIÃO	0,00	0,00	5.000,00	5.000,00	15.000,00
	<b>93 - 3.1.90.92.00</b>	<b>0,00</b>	<b>8.000,00</b>	<b>8.000,00</b>	<b>8.000,00</b>	<b>32.000,00</b>
	3 - MSC - 1.211.0000 - IMPOSTOS E TRANSFERÊNCIAS SAÚDE	0,00	3.000,00	3.000,00	3.000,00	12.000,00
	29 - ATENÇÃO BÁSICA	0,00	5.000,00	0,00	0,00	5.000,00
	42 - MSC - 1.214.0000 BLOCO DE CUSTEIO DAS AÇÕES E SERVIÇOS PÚBLICOS DE SAÚDE - UNIÃO	0,00	0,00	5.000,00	5.000,00	15.000,00
	<b>1020 - 3.1.90.94.00</b>	<b>0,00</b>	<b>15.000,00</b>	<b>15.000,00</b>	<b>15.000,00</b>	<b>45.000,00</b>
	3 - MSC - 1.211.0000 - IMPOSTOS E TRANSFERÊNCIAS SAÚDE	0,00	0,00	5.000,00	5.000,00	15.000,00
	42 - MSC - 1.214.0000 BLOCO DE CUSTEIO DAS AÇÕES E SERVIÇOS PÚBLICOS DE SAÚDE - UNIÃO	0,00	0,00	10.000,00	10.000,00	30.000,00
	<b>623 - 3.3.71.70.00</b>	<b>0,00</b>	<b>10.000,00</b>	<b>0,00</b>	<b>0,00</b>	<b>10.000,00</b>
	3 - MSC - 1.211.0000 - IMPOSTOS E TRANSFERÊNCIAS SAÚDE	0,00	10.000,00	0,00	0,00	10.000,00
	29 - ATENÇÃO BÁSICA	0,00	0,00	0,00	0,00	10.000,00
	42 - MSC - 1.214.0000 BLOCO DE CUSTEIO DAS AÇÕES E SERVIÇOS PÚBLICOS DE SAÚDE - UNIÃO	0,00	12.000,00	12.000,00	12.000,00	48.000,00
	<b>796 - 3.3.90.14.00</b>	<b>0,00</b>	<b>12.000,00</b>	<b>12.000,00</b>	<b>12.000,00</b>	<b>48.000,00</b>
	3 - MSC - 1.211.0000 - IMPOSTOS E TRANSFERÊNCIAS SAÚDE	0,00	2.000,00	2.000,00	2.000,00	8.000,00
	29 - ATENÇÃO BÁSICA	0,00	10.000,00	0,00	0,00	10.000,00
	42 - MSC - 1.214.0000 BLOCO DE CUSTEIO DAS AÇÕES E SERVIÇOS PÚBLICOS DE SAÚDE - UNIÃO	0,00	10.000,00	0,00	0,00	10.000,00
	<b>94 - 3.3.90.30.00</b>	<b>0,00</b>	<b>280.000,00</b>	<b>188.000,00</b>	<b>228.000,00</b>	<b>904.000,00</b>
	3 - MSC - 1.211.0000 - IMPOSTOS E TRANSFERÊNCIAS SAÚDE	0,00	30.000,00	6.000,00	8.000,00	54.000,00
	29 - ATENÇÃO BÁSICA	0,00	250.000,00	0,00	0,00	250.000,00
	42 - MSC - 1.214.0000 BLOCO DE CUSTEIO DAS AÇÕES E SERVIÇOS PÚBLICOS DE SAÚDE - UNIÃO	0,00	0,00	120.000,00	150.000,00	395.000,00
	44 - MSC - 1.213.0000 BLOCO DE CUSTEIO DAS AÇÕES E SERVIÇOS PÚBLICOS DE SAÚDE - ESTADO	0,00	0,00	60.000,00	70.000,00	205.000,00
	<b>95 - 3.3.90.32.00</b>	<b>0,00</b>	<b>15.000,00</b>	<b>15.000,00</b>	<b>15.000,00</b>	<b>60.000,00</b>
	3 - MSC - 1.211.0000 - IMPOSTOS E TRANSFERÊNCIAS SAÚDE	0,00	5.000,00	5.000,00	5.000,00	20.000,00



# Prefeitura Municipal de Tacaimbó

Av. Sebastião Clemente, S/N - Centro - 55.140-000 - Tacaimbó/ PE  
CNPJ: 10.091.601/0001-00



Usuário: Samira Patriota  
Chave de Autenticação: 2241-0027-279  
Página: 58 / 79

## ANEXO DE COMPATIBILIDADE ENTRE PPA E LOA

		PPA 2018 - 2021 - Valores em R\$					Total
		2018	2019	2020	2021	2021	Total
		Valor global					
29 - ATENÇÃO BÁSICA		0,00	10.000,00	0,00	0,00	0,00	10.000,00
42 - MSC - 1.214.0000 BLOCO DE CUSTEIO DAS AÇÕES E SERVIÇOS PÚBLICOS DE SAÚDE - UNIÃO		0,00	10.000,00	10.000,00	10.000,00	10.000,00	30.000,00
<b>96 - 3.3.90.34.00</b>		<b>0,00</b>	<b>11.000,00</b>	<b>2.000,00</b>	<b>2.000,00</b>	<b>2.000,00</b>	<b>26.000,00</b>
3 - MSC - 1.211.0000 - IMPOSTOS E TRANSFERÊNCIAS SAÚDE		0,00	1.000,00	1.000,00	1.000,00	1.000,00	4.000,00
29 - ATENÇÃO BÁSICA		0,00	10.000,00	0,00	0,00	0,00	10.000,00
42 - MSC - 1.214.0000 BLOCO DE CUSTEIO DAS AÇÕES E SERVIÇOS PÚBLICOS DE SAÚDE - UNIÃO		0,00	0,00	1.000,00	1.000,00	1.000,00	12.000,00
<b>97 - 3.3.90.36.00</b>		<b>0,00</b>	<b>95.000,00</b>	<b>90.000,00</b>	<b>90.000,00</b>	<b>90.000,00</b>	<b>370.000,00</b>
3 - MSC - 1.211.0000 - IMPOSTOS E TRANSFERÊNCIAS SAÚDE		0,00	10.000,00	10.000,00	5.000,00	5.000,00	30.000,00
29 - ATENÇÃO BÁSICA		0,00	85.000,00	0,00	0,00	0,00	85.000,00
42 - MSC - 1.214.0000 BLOCO DE CUSTEIO DAS AÇÕES E SERVIÇOS PÚBLICOS DE SAÚDE - UNIÃO		0,00	0,00	85.000,00	85.000,00	85.000,00	255.000,00
<b>98 - 3.3.90.39.00</b>		<b>0,00</b>	<b>60.000,00</b>	<b>35.000,00</b>	<b>99.000,00</b>	<b>99.000,00</b>	<b>254.000,00</b>
3 - MSC - 1.211.0000 - IMPOSTOS E TRANSFERÊNCIAS SAÚDE		0,00	10.000,00	5.000,00	5.000,00	5.000,00	30.000,00
29 - ATENÇÃO BÁSICA		0,00	50.000,00	0,00	0,00	0,00	50.000,00
42 - MSC - 1.214.0000 BLOCO DE CUSTEIO DAS AÇÕES E SERVIÇOS PÚBLICOS DE SAÚDE - UNIÃO		0,00	0,00	30.000,00	94.000,00	94.000,00	174.000,00
<b>99 - 3.3.90.47.00</b>		<b>0,00</b>	<b>53.000,00</b>	<b>12.000,00</b>	<b>12.000,00</b>	<b>12.000,00</b>	<b>119.000,00</b>
3 - MSC - 1.211.0000 - IMPOSTOS E TRANSFERÊNCIAS SAÚDE		0,00	3.000,00	2.000,00	2.000,00	2.000,00	9.000,00
29 - ATENÇÃO BÁSICA		0,00	50.000,00	0,00	0,00	0,00	50.000,00
42 - MSC - 1.214.0000 BLOCO DE CUSTEIO DAS AÇÕES E SERVIÇOS PÚBLICOS DE SAÚDE - UNIÃO		0,00	0,00	40.000,00	10.000,00	10.000,00	60.000,00
<b>591 - 3.3.90.48.00</b>		<b>0,00</b>	<b>10.000,00</b>	<b>20.000,00</b>	<b>20.000,00</b>	<b>20.000,00</b>	<b>130.000,00</b>
3 - MSC - 1.211.0000 - IMPOSTOS E TRANSFERÊNCIAS SAÚDE		0,00	10.000,00	80.000,00	20.000,00	20.000,00	130.000,00
<b>100 - 3.3.90.92.00</b>		<b>0,00</b>	<b>22.000,00</b>	<b>7.000,00</b>	<b>7.000,00</b>	<b>7.000,00</b>	<b>48.000,00</b>
3 - MSC - 1.211.0000 - IMPOSTOS E TRANSFERÊNCIAS SAÚDE		0,00	2.000,00	2.000,00	2.000,00	2.000,00	8.000,00
29 - ATENÇÃO BÁSICA		0,00	20.000,00	0,00	0,00	0,00	20.000,00
42 - MSC - 1.214.0000 BLOCO DE CUSTEIO DAS AÇÕES E SERVIÇOS PÚBLICOS DE SAÚDE - UNIÃO		0,00	0,00	10.000,00	5.000,00	5.000,00	20.000,00
<b>1048 - 3.3.90.94.00</b>		<b>0,00</b>	<b>0,00</b>	<b>2.000,00</b>	<b>2.000,00</b>	<b>2.000,00</b>	<b>4.000,00</b>
3 - MSC - 1.211.0000 - IMPOSTOS E TRANSFERÊNCIAS SAÚDE		0,00	0,00	0,00	1.000,00	1.000,00	2.000,00
42 - MSC - 1.214.0000 BLOCO DE CUSTEIO DAS AÇÕES E SERVIÇOS PÚBLICOS DE SAÚDE - UNIÃO		0,00	0,00	1.000,00	1.000,00	1.000,00	2.000,00
<b>Ação: 2.206 - MANUTENÇÃO DO PROGRAMA MAIS MÉDICOS</b>		<b>0,00</b>	<b>109.000,00</b>	<b>60.000,00</b>	<b>70.000,00</b>	<b>70.000,00</b>	<b>310.000,00</b>
<b>694 - 3.1.90.04.00</b>		<b>0,00</b>	<b>7.000,00</b>	<b>0,00</b>	<b>0,00</b>	<b>0,00</b>	<b>13.000,00</b>
3 - MSC - 1.211.0000 - IMPOSTOS E TRANSFERÊNCIAS SAÚDE		0,00	2.000,00	2.000,00	0,00	0,00	4.000,00
29 - ATENÇÃO BÁSICA		0,00	5.000,00	0,00	0,00	0,00	5.000,00
42 - MSC - 1.214.0000 BLOCO DE CUSTEIO DAS AÇÕES E SERVIÇOS PÚBLICOS DE SAÚDE - UNIÃO		0,00	0,00	4.000,00	0,00	0,00	4.000,00
<b>695 - 3.1.90.13.00</b>		<b>0,00</b>	<b>2.000,00</b>	<b>0,00</b>	<b>0,00</b>	<b>0,00</b>	<b>4.000,00</b>
3 - MSC - 1.211.0000 - IMPOSTOS E TRANSFERÊNCIAS SAÚDE		0,00	1.000,00	1.000,00	0,00	0,00	2.000,00
29 - ATENÇÃO BÁSICA		0,00	1.000,00	0,00	0,00	0,00	2.000,00
42 - MSC - 1.214.0000 BLOCO DE CUSTEIO DAS AÇÕES E SERVIÇOS PÚBLICOS DE SAÚDE - UNIÃO		0,00	0,00	1.000,00	0,00	0,00	1.000,00
<b>696 - 3.3.90.30.00</b>		<b>0,00</b>	<b>5.000,00</b>	<b>0,00</b>	<b>0,00</b>	<b>0,00</b>	<b>9.000,00</b>

*[Handwritten signature]*



# Prefeitura Municipal de Tacaimbó

Av. Sebastião Clemente, S/N - Centro - 55.140-000 - Tacaimbó/ PE  
CNPJ 10.091.601/0001-40



TACAIMBO

Usuário: Samira Patriota  
Chave de Autenticação: 2241-0027-279  
Página: 59 / 79

## ANEXO DE COMPATIBILIDADE ENTRE PPA E LOA

		PPA 2018 - 2021 - Valores em R\$					Total
		2018	2019	2020	2021		
		Valor global					
3 - MSC - 1.211.0000 - IMPOSTOS E TRANSFERÊNCIAS SAÚDE		0,00	2.000,00	0,00	0,00	4.000,00	
29 - ATENÇÃO BÁSICA		0,00	3.000,00	0,00	0,00	3.000,00	
42 - MSC - 1.214.0000 BLOCO DE CUSTEIO DAS AÇÕES E SERVIÇOS PÚBLICOS DE SAÚDE - UNIÃO		0,00	0,00	0,00	0,00	2.000,00	
<b>697 - 3.3.90.36.00</b>		<b>0,00</b>	<b>90.000,00</b>	<b>0,00</b>	<b>0,00</b>	<b>144.000,00</b>	
3 - MSC - 1.211.0000 - IMPOSTOS E TRANSFERÊNCIAS SAÚDE		0,00	10.000,00	0,00	0,00	14.000,00	
29 - ATENÇÃO BÁSICA		0,00	80.000,00	0,00	0,00	80.000,00	
42 - MSC - 1.214.0000 BLOCO DE CUSTEIO DAS AÇÕES E SERVIÇOS PÚBLICOS DE SAÚDE - UNIÃO		0,00	0,00	0,00	0,00	50.000,00	
<b>698 - 3.3.90.39.00</b>		<b>0,00</b>	<b>5.000,00</b>	<b>0,00</b>	<b>0,00</b>	<b>10.000,00</b>	
3 - MSC - 1.211.0000 - IMPOSTOS E TRANSFERÊNCIAS SAÚDE		0,00	2.000,00	0,00	0,00	4.000,00	
29 - ATENÇÃO BÁSICA		0,00	3.000,00	0,00	0,00	3.000,00	
42 - MSC - 1.214.0000 BLOCO DE CUSTEIO DAS AÇÕES E SERVIÇOS PÚBLICOS DE SAÚDE - UNIÃO		0,00	0,00	0,00	0,00	70.000,00	
<b>1044 - 3.3.90.48.00</b>		<b>0,00</b>	<b>0,00</b>	<b>60.000,00</b>	<b>0,00</b>	<b>130.000,00</b>	
3 - MSC - 1.211.0000 - IMPOSTOS E TRANSFERÊNCIAS SAÚDE		0,00	0,00	20.000,00	20.000,00	40.000,00	
42 - MSC - 1.214.0000 BLOCO DE CUSTEIO DAS AÇÕES E SERVIÇOS PÚBLICOS DE SAÚDE - UNIÃO		0,00	0,00	40.000,00	50.000,00	90.000,00	
<b>Ação: 2.247 - MANUTENÇÃO NAS AÇÕES DE ATENÇÃO BÁSICA ATRAVÉS DE CONSÓRCIO</b>		<b>0,00</b>	<b>608.000,00</b>	<b>608.000,00</b>	<b>608.000,00</b>	<b>1.824.000,00</b>	
<b>883 - 3.3.72.30.00</b>		<b>0,00</b>	<b>0,00</b>	<b>4.000,00</b>	<b>4.000,00</b>	<b>12.000,00</b>	
3 - MSC - 1.211.0000 - IMPOSTOS E TRANSFERÊNCIAS SAÚDE		0,00	0,00	2.000,00	2.000,00	4.000,00	
42 - MSC - 1.214.0000 BLOCO DE CUSTEIO DAS AÇÕES E SERVIÇOS PÚBLICOS DE SAÚDE - UNIÃO		0,00	0,00	2.000,00	2.000,00	4.000,00	
<b>885 - 3.3.72.36.00</b>		<b>0,00</b>	<b>0,00</b>	<b>4.000,00</b>	<b>4.000,00</b>	<b>12.000,00</b>	
3 - MSC - 1.211.0000 - IMPOSTOS E TRANSFERÊNCIAS SAÚDE		0,00	0,00	2.000,00	2.000,00	4.000,00	
42 - MSC - 1.214.0000 BLOCO DE CUSTEIO DAS AÇÕES E SERVIÇOS PÚBLICOS DE SAÚDE - UNIÃO		0,00	0,00	2.000,00	2.000,00	4.000,00	
<b>886 - 3.3.72.39.00</b>		<b>0,00</b>	<b>0,00</b>	<b>600.000,00</b>	<b>600.000,00</b>	<b>1.800.000,00</b>	
3 - MSC - 1.211.0000 - IMPOSTOS E TRANSFERÊNCIAS SAÚDE		0,00	0,00	50.000,00	50.000,00	100.000,00	
42 - MSC - 1.214.0000 BLOCO DE CUSTEIO DAS AÇÕES E SERVIÇOS PÚBLICOS DE SAÚDE - UNIÃO		0,00	0,00	550.000,00	550.000,00	1.100.000,00	
<b>Programa: 1006 - FARMÁCIA ESPECIALIZADA</b>		<b>0,00</b>	<b>20.000,00</b>	<b>0,00</b>	<b>0,00</b>	<b>20.000,00</b>	
<b>Ação: 2.205 - MANUTENÇÃO E FUNCIONAMENTO DO PROGRAMA FARMÁCIA COMUNITÁRIA NA</b>		<b>0,00</b>	<b>20.000,00</b>	<b>0,00</b>	<b>0,00</b>	<b>20.000,00</b>	
<b>881 - 3.3.71.70.00</b>		<b>0,00</b>	<b>20.000,00</b>	<b>0,00</b>	<b>0,00</b>	<b>20.000,00</b>	
29 - ATENÇÃO BÁSICA		0,00	20.000,00	0,00	0,00	20.000,00	
<b>Subfunção: 302 - Assistência Hospitalar e Ambulatorial</b>		<b>0,00</b>	<b>637.000,00</b>	<b>957.000,00</b>	<b>917.000,00</b>	<b>3.453.500,00</b>	
<b>Programa: 1005 - PROGRAMA DE FORTALECIMENTO DA GESTÃO DA ATENÇÃO ESPECIALIZADA</b>		<b>0,00</b>	<b>637.000,00</b>	<b>957.000,00</b>	<b>917.000,00</b>	<b>3.453.500,00</b>	
<b>Ação: 1.16 - EXECUÇÃO DE OBRAS PARA A ASSISTÊNCIA DE MÉDIA COMPLEXIDADE.</b>		<b>0,00</b>	<b>60.000,00</b>	<b>10.000,00</b>	<b>10.000,00</b>	<b>90.000,00</b>	
<b>101 - 4.4.90.51.00</b>		<b>0,00</b>	<b>60.000,00</b>	<b>10.000,00</b>	<b>10.000,00</b>	<b>90.000,00</b>	
3 - MSC - 1.211.0000 - IMPOSTOS E TRANSFERÊNCIAS SAÚDE		0,00	10.000,00	5.000,00	5.000,00	25.000,00	
30 - MAC - HOSPITALAR E AMBULATORIAL		0,00	50.000,00	0,00	0,00	50.000,00	
42 - MSC - 1.214.0000 BLOCO DE CUSTEIO DAS AÇÕES E SERVIÇOS PÚBLICOS DE SAÚDE - UNIÃO		0,00	0,00	5.000,00	5.000,00	15.000,00	
<b>Ação: 1.17 - AQUISIÇÃO DE VEÍCULOS, MÁQUINAS, MÓVEIS E EQUIPAMENTOS PARA A</b>		<b>0,00</b>	<b>14.000,00</b>	<b>12.000,00</b>	<b>7.000,00</b>	<b>45.000,00</b>	

*[Assinatura]*

# Prefeitura Municipal de Tacaimbó

Av. Sebastião Clemente, 5/N - Centro - 55.140-000 - Tacaimbó/ PE  
 CNPJ: 10.091.601/0001-00



Usuário: Semira Patrícia  
 Chave de Autenticação: 22-41-0027-279  
 Página: 60 / 79

## ANEXO DE COMPATIBILIDADE ENTRE PPA E LOA

		PPA 2018 - 2021 - Valores em R\$					Total
		2018	2019	2020	2021		
		Valor global					
<b>879 - 4.4.71.70.00</b>		<b>0,00</b>	<b>0,00</b>	<b>0,00</b>	<b>0,00</b>	<b>2.000,00</b>	
30 - MAC - HOSPITALAR E AMBULATORIAL		0,00	0,00	0,00	0,00	2.000,00	
<b>102 - 4.4.90.52.00</b>		<b>0,00</b>	<b>12.000,00</b>	<b>12.000,00</b>	<b>7.000,00</b>	<b>43.000,00</b>	
3 - MSC - 1.211.0000 - IMPOSTOS E TRANSFERÊNCIAS SAÚDE		0,00	2.000,00	2.000,00	7.000,00	8.000,00	
30 - MAC - HOSPITALAR E AMBULATORIAL		0,00	0,00	0,00	0,00	10.000,00	
42 - MSC - 1.214.0000 BLOCO DE CUSTEIO DAS AÇÕES E SERVIÇOS PÚBLICOS DE SAÚDE - UNIÃO		0,00	10.000,00	10.000,00	5.000,00	25.000,00	
<b>AÇÃO: 2.36 - MANUTENÇÃO DAS AÇÕES DE ASSISTÊNCIA HOSPITALAR AMBULATORIAL DE MÉDIA</b>		<b>0,00</b>	<b>375.000,00</b>	<b>335.000,00</b>	<b>365.500,00</b>	<b>1.638.500,00</b>	
<b>878 - 3.1.71.70.00</b>		<b>0,00</b>	<b>0,00</b>	<b>0,00</b>	<b>0,00</b>	<b>10.000,00</b>	
30 - MAC - HOSPITALAR E AMBULATORIAL		0,00	0,00	0,00	0,00	10.000,00	
<b>103 - 3.1.90.04.00</b>		<b>0,00</b>	<b>130.000,00</b>	<b>160.000,00</b>	<b>145.000,00</b>	<b>565.000,00</b>	
3 - MSC - 1.211.0000 - IMPOSTOS E TRANSFERÊNCIAS SAÚDE		0,00	30.000,00	60.000,00	60.000,00	180.000,00	
30 - MAC - HOSPITALAR E AMBULATORIAL		0,00	0,00	0,00	0,00	100.000,00	
42 - MSC - 1.214.0000 BLOCO DE CUSTEIO DAS AÇÕES E SERVIÇOS PÚBLICOS DE SAÚDE - UNIÃO		0,00	100.000,00	100.000,00	85.000,00	285.000,00	
<b>104 - 3.1.90.11.00</b>		<b>0,00</b>	<b>20.000,00</b>	<b>20.000,00</b>	<b>20.000,00</b>	<b>130.000,00</b>	
3 - MSC - 1.211.0000 - IMPOSTOS E TRANSFERÊNCIAS SAÚDE		0,00	20.000,00	10.000,00	10.000,00	50.000,00	
30 - MAC - HOSPITALAR E AMBULATORIAL		0,00	0,00	0,00	0,00	50.000,00	
42 - MSC - 1.214.0000 BLOCO DE CUSTEIO DAS AÇÕES E SERVIÇOS PÚBLICOS DE SAÚDE - UNIÃO		0,00	10.000,00	10.000,00	10.000,00	30.000,00	
<b>105 - 3.1.90.13.00</b>		<b>0,00</b>	<b>20.000,00</b>	<b>30.000,00</b>	<b>30.000,00</b>	<b>100.000,00</b>	
3 - MSC - 1.211.0000 - IMPOSTOS E TRANSFERÊNCIAS SAÚDE		0,00	0,00	10.000,00	10.000,00	20.000,00	
30 - MAC - HOSPITALAR E AMBULATORIAL		0,00	0,00	0,00	0,00	20.000,00	
42 - MSC - 1.214.0000 BLOCO DE CUSTEIO DAS AÇÕES E SERVIÇOS PÚBLICOS DE SAÚDE - UNIÃO		0,00	20.000,00	20.000,00	20.000,00	60.000,00	
<b>1047 - 3.1.90.94.00</b>		<b>0,00</b>	<b>0,00</b>	<b>5.000,00</b>	<b>5.000,00</b>	<b>10.000,00</b>	
3 - MSC - 1.211.0000 - IMPOSTOS E TRANSFERÊNCIAS SAÚDE		0,00	0,00	3.000,00	3.000,00	6.000,00	
42 - MSC - 1.214.0000 BLOCO DE CUSTEIO DAS AÇÕES E SERVIÇOS PÚBLICOS DE SAÚDE - UNIÃO		0,00	0,00	2.000,00	2.000,00	4.000,00	
<b>624 - 3.3.71.70.00</b>		<b>0,00</b>	<b>10.000,00</b>	<b>0,00</b>	<b>0,00</b>	<b>10.000,00</b>	
3 - MSC - 1.211.0000 - IMPOSTOS E TRANSFERÊNCIAS SAÚDE		0,00	10.000,00	0,00	0,00	10.000,00	
<b>797 - 3.3.90.14.00</b>		<b>0,00</b>	<b>7.000,00</b>	<b>6.000,00</b>	<b>6.000,00</b>	<b>25.000,00</b>	
3 - MSC - 1.211.0000 - IMPOSTOS E TRANSFERÊNCIAS SAÚDE		0,00	2.000,00	2.000,00	2.000,00	8.000,00	
30 - MAC - HOSPITALAR E AMBULATORIAL		0,00	0,00	0,00	0,00	5.000,00	
42 - MSC - 1.214.0000 BLOCO DE CUSTEIO DAS AÇÕES E SERVIÇOS PÚBLICOS DE SAÚDE - UNIÃO		0,00	4.000,00	4.000,00	4.000,00	12.000,00	
<b>106 - 3.3.90.30.00</b>		<b>0,00</b>	<b>35.000,00</b>	<b>40.000,00</b>	<b>60.000,00</b>	<b>185.000,00</b>	
3 - MSC - 1.211.0000 - IMPOSTOS E TRANSFERÊNCIAS SAÚDE		0,00	2.000,00	10.000,00	30.000,00	62.000,00	
30 - MAC - HOSPITALAR E AMBULATORIAL		0,00	33.000,00	0,00	0,00	33.000,00	
42 - MSC - 1.214.0000 BLOCO DE CUSTEIO DAS AÇÕES E SERVIÇOS PÚBLICOS DE SAÚDE - UNIÃO		0,00	0,00	30.000,00	30.000,00	90.000,00	
<b>107 - 3.3.90.32.00</b>		<b>0,00</b>	<b>4.000,00</b>	<b>4.000,00</b>	<b>4.000,00</b>	<b>16.000,00</b>	
3 - MSC - 1.211.0000 - IMPOSTOS E TRANSFERÊNCIAS SAÚDE		0,00	2.000,00	2.000,00	2.000,00	8.000,00	
30 - MAC - HOSPITALAR E AMBULATORIAL		0,00	2.000,00	0,00	0,00	2.000,00	



**ANEXO DE COMPATIBILIDADE ENTRE PPA E LOA**

		PPA 2018 - 2021 - Valores em R\$					Total
		2018	2019	2020	2021		
	<b>Valor global</b>	0,00	2.000,00	2.000,00	2.000,00	6.000,00	
42 - MSC - 1.214.0000 BLOCO DE CUSTEIO DAS AÇÕES E SERVIÇOS PÚBLICOS DE SAÚDE - UNIÃO		0,00	2.000,00	2.000,00	2.000,00	6.000,00	
<b>108 - 3.3.90.34.00</b>		<b>0,00</b>	<b>8.000,00</b>	<b>5.000,00</b>	<b>3.000,00</b>	<b>26.000,00</b>	
30 - MAC - HOSPITALAR E AMBULATORIAL		0,00	0,00	0,00	0,00	10.000,00	
42 - MSC - 1.214.0000 BLOCO DE CUSTEIO DAS AÇÕES E SERVIÇOS PÚBLICOS DE SAÚDE - UNIÃO		0,00	8.000,00	5.000,00	3.000,00	16.000,00	
<b>109 - 3.3.90.36.00</b>		<b>0,00</b>	<b>32.000,00</b>	<b>12.000,00</b>	<b>12.000,00</b>	<b>96.000,00</b>	
3 - MSC - 1.211.0000 - IMPOSTOS E TRANSFERÊNCIAS SAÚDE		0,00	2.000,00	2.000,00	2.000,00	8.000,00	
30 - MAC - HOSPITALAR E AMBULATORIAL		0,00	0,00	0,00	0,00	38.000,00	
42 - MSC - 1.214.0000 BLOCO DE CUSTEIO DAS AÇÕES E SERVIÇOS PÚBLICOS DE SAÚDE - UNIÃO		0,00	30.000,00	10.000,00	10.000,00	50.000,00	
<b>110 - 3.3.90.39.00</b>		<b>0,00</b>	<b>90.000,00</b>	<b>30.000,00</b>	<b>59.500,00</b>	<b>379.500,00</b>	
3 - MSC - 1.211.0000 - IMPOSTOS E TRANSFERÊNCIAS SAÚDE		0,00	80.000,00	20.000,00	49.500,00	249.500,00	
30 - MAC - HOSPITALAR E AMBULATORIAL		0,00	0,00	0,00	0,00	100.000,00	
42 - MSC - 1.214.0000 BLOCO DE CUSTEIO DAS AÇÕES E SERVIÇOS PÚBLICOS DE SAÚDE - UNIÃO		0,00	10.000,00	10.000,00	10.000,00	30.000,00	
<b>111 - 3.3.90.48.00</b>		<b>0,00</b>	<b>12.000,00</b>	<b>20.000,00</b>	<b>18.000,00</b>	<b>77.000,00</b>	
3 - MSC - 1.211.0000 - IMPOSTOS E TRANSFERÊNCIAS SAÚDE		0,00	2.000,00	10.000,00	10.000,00	24.000,00	
30 - MAC - HOSPITALAR E AMBULATORIAL		0,00	0,00	0,00	0,00	25.000,00	
42 - MSC - 1.214.0000 BLOCO DE CUSTEIO DAS AÇÕES E SERVIÇOS PÚBLICOS DE SAÚDE - UNIÃO		0,00	10.000,00	10.000,00	8.000,00	28.000,00	
<b>1022 - 3.3.90.94.00</b>		<b>0,00</b>	<b>3.000,00</b>	<b>3.000,00</b>	<b>3.000,00</b>	<b>9.000,00</b>	
3 - MSC - 1.211.0000 - IMPOSTOS E TRANSFERÊNCIAS SAÚDE		0,00	1.000,00	1.000,00	1.000,00	3.000,00	
42 - MSC - 1.214.0000 BLOCO DE CUSTEIO DAS AÇÕES E SERVIÇOS PÚBLICOS DE SAÚDE - UNIÃO		0,00	2.000,00	2.000,00	2.000,00	6.000,00	
<b>AÇÃO: 248 - MANUTENÇÃO NAS AÇÕES DE MÉDIA E ALTA COMPLEXIDADE ATRAVÉS DE</b>		<b>0,00</b>	<b>560.000,00</b>	<b>560.000,00</b>	<b>560.000,00</b>	<b>1.680.000,00</b>	
<b>887 - 3.3.72.30.00</b>		<b>0,00</b>	<b>4.000,00</b>	<b>4.000,00</b>	<b>4.000,00</b>	<b>12.000,00</b>	
3 - MSC - 1.211.0000 - IMPOSTOS E TRANSFERÊNCIAS SAÚDE		0,00	2.000,00	2.000,00	2.000,00	6.000,00	
42 - MSC - 1.214.0000 BLOCO DE CUSTEIO DAS AÇÕES E SERVIÇOS PÚBLICOS DE SAÚDE - UNIÃO		0,00	2.000,00	2.000,00	2.000,00	6.000,00	
<b>888 - 3.3.72.36.00</b>		<b>0,00</b>	<b>4.000,00</b>	<b>4.000,00</b>	<b>4.000,00</b>	<b>12.000,00</b>	
3 - MSC - 1.211.0000 - IMPOSTOS E TRANSFERÊNCIAS SAÚDE		0,00	2.000,00	2.000,00	2.000,00	6.000,00	
42 - MSC - 1.214.0000 BLOCO DE CUSTEIO DAS AÇÕES E SERVIÇOS PÚBLICOS DE SAÚDE - UNIÃO		0,00	2.000,00	2.000,00	2.000,00	6.000,00	
<b>889 - 3.3.72.39.00</b>		<b>0,00</b>	<b>552.000,00</b>	<b>552.000,00</b>	<b>552.000,00</b>	<b>1.656.000,00</b>	
3 - MSC - 1.211.0000 - IMPOSTOS E TRANSFERÊNCIAS SAÚDE		0,00	352.000,00	352.000,00	352.000,00	1.056.000,00	
42 - MSC - 1.214.0000 BLOCO DE CUSTEIO DAS AÇÕES E SERVIÇOS PÚBLICOS DE SAÚDE - UNIÃO		0,00	200.000,00	200.000,00	200.000,00	600.000,00	
<b>Subfunção: 303 - Suporte Profilático e Terapêutico</b>		<b>0,00</b>	<b>213.800,00</b>	<b>213.800,00</b>	<b>213.800,00</b>	<b>876.160,00</b>	
<b>Programa: 1006 - FARMÁCIA ESPECIALIZADA</b>		<b>0,00</b>	<b>213.800,00</b>	<b>213.800,00</b>	<b>213.800,00</b>	<b>876.160,00</b>	
<b>Ação: 1.18 - REEQUIPAMENTO DO PROGRAMA FARMÁCIA ESPECIALIZADA, INCLUINDO A</b>		<b>0,00</b>	<b>10.000,00</b>	<b>10.000,00</b>	<b>10.000,00</b>	<b>52.000,00</b>	
<b>112 - 4.4.90.52.00</b>		<b>0,00</b>	<b>10.000,00</b>	<b>10.000,00</b>	<b>10.000,00</b>	<b>52.000,00</b>	
3 - MSC - 1.211.0000 - IMPOSTOS E TRANSFERÊNCIAS SAÚDE		0,00	5.000,00	5.000,00	5.000,00	15.000,00	
31 - ASSISTÊNCIA FARMACÉUTICA		0,00	0,00	0,00	0,00	17.000,00	
42 - MSC - 1.214.0000 BLOCO DE CUSTEIO DAS AÇÕES E SERVIÇOS PÚBLICOS DE SAÚDE - UNIÃO		0,00	5.000,00	5.000,00	5.000,00	15.000,00	
<b>Ação: 1.127 - CONSTRUÇÃO, AMPLIAÇÃO E REFORMA DA INFRAESTRUTURA DO PROGRAMA</b>		<b>0,00</b>	<b>25.000,00</b>	<b>25.000,00</b>	<b>25.000,00</b>	<b>90.000,00</b>	

*[Assinatura]*





# Prefeitura Municipal de Tacaimbó

Av. Sebastião Clemente, S/N - Centro - 55.140-000 - Tacaimbó/ PE  
CNPJ: 10.091.601/0001-00



USUÁRIO: Samira Patriota

Chave de Autenticação  
2241-0027-279

Página  
62 / 79

## ANEXO DE COMPATIBILIDADE ENTRE PPA E LOA

		PPA 2018 - 2021 - Valores em R\$				Total
		2018	2019	2020	2021	Total
<b>681 - 4.4.90.51.00</b>		<b>0,00</b>	<b>25.000,00</b>	<b>25.000,00</b>	<b>10.000,00</b>	<b>90.000,00</b>
3 - MSC - 1.211.0000 - IMPOSTOS E TRANSFERÊNCIAS SAÚDE		0,00	5.000,00	5.000,00	5.000,00	20.000,00
31 - ASSISTÊNCIA FARMACÊUTICA		0,00	0,00	0,00	0,00	25.000,00
42 - MSC - 1.214.0000 BLOCO DE CUSTEIO DAS AÇÕES E SERVIÇOS PÚBLICOS DE SAÚDE - UNIÃO		0,00	20.000,00	20.000,00	5.000,00	45.000,00
<b>Ação: 2.37 - MANUTENÇÃO E FUNCIONAMENTO DO PROGRAMA FARMÁCIA ESPECIALIZADA.</b>		<b>0,00</b>	<b>148.800,00</b>	<b>98.300,00</b>	<b>160.300,00</b>	<b>634.160,00</b>
<b>710 - 3.1.90.04.00</b>		<b>0,00</b>	<b>20.000,00</b>	<b>10.000,00</b>	<b>10.000,00</b>	<b>60.000,00</b>
3 - MSC - 1.211.0000 - IMPOSTOS E TRANSFERÊNCIAS SAÚDE		0,00	20.000,00	10.000,00	10.000,00	60.000,00
<b>682 - 3.1.90.11.00</b>		<b>0,00</b>	<b>38.000,00</b>	<b>20.000,00</b>	<b>20.000,00</b>	<b>128.000,00</b>
3 - MSC - 1.211.0000 - IMPOSTOS E TRANSFERÊNCIAS SAÚDE		0,00	20.000,00	20.000,00	10.000,00	70.000,00
31 - ASSISTÊNCIA FARMACÊUTICA		0,00	0,00	0,00	0,00	20.000,00
42 - MSC - 1.214.0000 BLOCO DE CUSTEIO DAS AÇÕES E SERVIÇOS PÚBLICOS DE SAÚDE - UNIÃO		0,00	18.000,00	10.000,00	10.000,00	38.000,00
<b>683 - 3.1.90.13.00</b>		<b>0,00</b>	<b>10.800,00</b>	<b>10.300,00</b>	<b>18.300,00</b>	<b>50.400,00</b>
3 - MSC - 1.211.0000 - IMPOSTOS E TRANSFERÊNCIAS SAÚDE		0,00	8.800,00	8.300,00	8.300,00	34.400,00
31 - ASSISTÊNCIA FARMACÊUTICA		0,00	0,00	0,00	0,00	2.000,00
42 - MSC - 1.214.0000 BLOCO DE CUSTEIO DAS AÇÕES E SERVIÇOS PÚBLICOS DE SAÚDE - UNIÃO		0,00	2.000,00	2.000,00	10.000,00	14.000,00
<b>113 - 3.3.90.30.00</b>		<b>0,00</b>	<b>10.000,00</b>	<b>10.000,00</b>	<b>10.000,00</b>	<b>125.760,00</b>
3 - MSC - 1.211.0000 - IMPOSTOS E TRANSFERÊNCIAS SAÚDE		0,00	95.760,00	10.000,00	10.000,00	125.760,00
<b>114 - 3.3.90.32.00</b>		<b>0,00</b>	<b>60.000,00</b>	<b>40.000,00</b>	<b>84.000,00</b>	<b>224.000,00</b>
3 - MSC - 1.211.0000 - IMPOSTOS E TRANSFERÊNCIAS SAÚDE		0,00	30.000,00	30.000,00	30.000,00	80.000,00
31 - ASSISTÊNCIA FARMACÊUTICA		0,00	30.000,00	0,00	0,00	30.000,00
42 - MSC - 1.214.0000 BLOCO DE CUSTEIO DAS AÇÕES E SERVIÇOS PÚBLICOS DE SAÚDE - UNIÃO		0,00	0,00	30.000,00	54.000,00	114.000,00
<b>115 - 3.3.90.36.00</b>		<b>0,00</b>	<b>5.000,00</b>	<b>4.000,00</b>	<b>14.000,00</b>	<b>28.000,00</b>
3 - MSC - 1.211.0000 - IMPOSTOS E TRANSFERÊNCIAS SAÚDE		0,00	5.000,00	4.000,00	4.000,00	18.000,00
42 - MSC - 1.214.0000 BLOCO DE CUSTEIO DAS AÇÕES E SERVIÇOS PÚBLICOS DE SAÚDE - UNIÃO		0,00	0,00	0,00	10.000,00	10.000,00
<b>116 - 3.3.90.39.00</b>		<b>0,00</b>	<b>5.000,00</b>	<b>4.000,00</b>	<b>4.000,00</b>	<b>18.000,00</b>
3 - MSC - 1.211.0000 - IMPOSTOS E TRANSFERÊNCIAS SAÚDE		0,00	5.000,00	4.000,00	4.000,00	18.000,00
<b>Ação: 2.38 - MANUTENÇÃO DA ASSISTÊNCIA FARMACÊUTICA COMPLEMENTAR.</b>		<b>0,00</b>	<b>20.000,00</b>	<b>10.000,00</b>	<b>20.000,00</b>	<b>70.000,00</b>
<b>117 - 3.3.90.32.00</b>		<b>0,00</b>	<b>20.000,00</b>	<b>10.000,00</b>	<b>20.000,00</b>	<b>70.000,00</b>
3 - MSC - 1.211.0000 - IMPOSTOS E TRANSFERÊNCIAS SAÚDE		0,00	20.000,00	10.000,00	20.000,00	70.000,00
<b>Ação: 2.906 - AQUISIÇÃO COMPARTILHADA DE MEDICAMENTOS DA REDE DE ASSISTENCIA</b>		<b>0,00</b>	<b>10.000,00</b>	<b>10.000,00</b>	<b>10.000,00</b>	<b>30.000,00</b>
<b>890 - 3.3.72.30.00</b>		<b>0,00</b>	<b>5.000,00</b>	<b>5.000,00</b>	<b>5.000,00</b>	<b>15.000,00</b>
42 - MSC - 1.214.0000 BLOCO DE CUSTEIO DAS AÇÕES E SERVIÇOS PÚBLICOS DE SAÚDE - UNIÃO		0,00	5.000,00	5.000,00	5.000,00	15.000,00
<b>891 - 3.3.72.32.00</b>		<b>0,00</b>	<b>5.000,00</b>	<b>5.000,00</b>	<b>5.000,00</b>	<b>15.000,00</b>
42 - MSC - 1.214.0000 BLOCO DE CUSTEIO DAS AÇÕES E SERVIÇOS PÚBLICOS DE SAÚDE - UNIÃO		0,00	5.000,00	5.000,00	5.000,00	15.000,00
<b>Subfunção: 304 - Vigilância Sanitária</b>		<b>0,00</b>	<b>175.000,00</b>	<b>190.500,00</b>	<b>204.000,00</b>	<b>717.500,00</b>
<b>Programa: 1007 - PROGRAMA FORTALECIMENTO DA GESTÃO DA VIGILÂNCIA EM SAÚDE</b>		<b>0,00</b>	<b>148.000,00</b>	<b>190.500,00</b>	<b>204.000,00</b>	<b>717.500,00</b>



# Prefeitura Municipal de Tacaimbó

Av. Sebastião Clemente, S/N - Centro - 55.140-000 - Tacaimbó/ PE  
CNPJ: 10.091.601/0001-00



TACAIMBÓ  
PREFEITURA MUNICIPAL

Usuário: Samira Patriota

Chave de Autenticação  
2241-027-279

Página  
63 / 79

## ANEXO DE COMPATIBILIDADE ENTRE PPA E LOA

Ação:	Valor global	PPA 2018 - 2021 - Valores em R\$				Total
		2018	2019	2020	2021	
2.39 - MANUTENÇÃO DAS AÇÕES DE VIGILÂNCIA SANITÁRIA.	0,00	148.000,00	175.000,00	190.500,00	204.000,00	717.500,00
<b>118 - 3.1.90.04.00</b>	<b>0,00</b>	<b>15.000,00</b>	<b>15.000,00</b>	<b>15.000,00</b>	<b>15.000,00</b>	<b>60.000,00</b>
3 - MSC - 1.211.0000 - IMPOSTOS E TRANSFERÊNCIAS SAÚDE	0,00	10.000,00	10.000,00	10.000,00	10.000,00	40.000,00
32 - VIGILÂNCIA EM SAÚDE	0,00	5.000,00	0,00	0,00	0,00	5.000,00
42 - MSC - 1.214.0000 BLOCO DE CUSTEIO DAS AÇÕES E SERVIÇOS PÚBLICOS DE SAÚDE - UNIÃO	0,00	0,00	5.000,00	5.000,00	5.000,00	15.000,00
<b>119 - 3.1.90.11.00</b>	<b>0,00</b>	<b>85.000,00</b>	<b>110.000,00</b>	<b>125.000,00</b>	<b>135.000,00</b>	<b>455.000,00</b>
3 - MSC - 1.211.0000 - IMPOSTOS E TRANSFERÊNCIAS SAÚDE	0,00	80.000,00	80.000,00	80.000,00	80.000,00	320.000,00
32 - VIGILÂNCIA EM SAÚDE	0,00	5.000,00	0,00	0,00	0,00	5.000,00
42 - MSC - 1.214.0000 BLOCO DE CUSTEIO DAS AÇÕES E SERVIÇOS PÚBLICOS DE SAÚDE - UNIÃO	0,00	0,00	30.000,00	45.000,00	55.000,00	130.000,00
<b>120 - 3.1.90.13.00</b>	<b>0,00</b>	<b>21.000,00</b>	<b>29.000,00</b>	<b>29.000,00</b>	<b>32.000,00</b>	<b>111.000,00</b>
3 - MSC - 1.211.0000 - IMPOSTOS E TRANSFERÊNCIAS SAÚDE	0,00	20.000,00	25.000,00	25.000,00	25.000,00	95.000,00
32 - VIGILÂNCIA EM SAÚDE	0,00	1.000,00	0,00	0,00	0,00	1.000,00
42 - MSC - 1.214.0000 BLOCO DE CUSTEIO DAS AÇÕES E SERVIÇOS PÚBLICOS DE SAÚDE - UNIÃO	0,00	0,00	4.000,00	4.000,00	7.000,00	15.000,00
<b>1023 - 3.1.90.94.00</b>	<b>0,00</b>	<b>0,00</b>	<b>2.000,00</b>	<b>2.000,00</b>	<b>2.000,00</b>	<b>6.000,00</b>
3 - MSC - 1.211.0000 - IMPOSTOS E TRANSFERÊNCIAS SAÚDE	0,00	0,00	1.000,00	1.000,00	1.000,00	3.000,00
32 - VIGILÂNCIA EM SAÚDE	0,00	0,00	1.000,00	1.000,00	1.000,00	3.000,00
42 - MSC - 1.214.0000 BLOCO DE CUSTEIO DAS AÇÕES E SERVIÇOS PÚBLICOS DE SAÚDE - UNIÃO	0,00	0,00	1.000,00	1.000,00	1.000,00	3.000,00
<b>692 - 3.3.90.14.00</b>	<b>0,00</b>	<b>6.000,00</b>	<b>3.000,00</b>	<b>3.000,00</b>	<b>3.000,00</b>	<b>15.000,00</b>
3 - MSC - 1.211.0000 - IMPOSTOS E TRANSFERÊNCIAS SAÚDE	0,00	1.000,00	1.000,00	1.000,00	1.000,00	4.000,00
32 - VIGILÂNCIA EM SAÚDE	0,00	5.000,00	0,00	0,00	0,00	5.000,00
42 - MSC - 1.214.0000 BLOCO DE CUSTEIO DAS AÇÕES E SERVIÇOS PÚBLICOS DE SAÚDE - UNIÃO	0,00	0,00	2.000,00	2.000,00	2.000,00	6.000,00
<b>121 - 3.3.90.30.00</b>	<b>0,00</b>	<b>11.000,00</b>	<b>6.000,00</b>	<b>5.000,00</b>	<b>5.000,00</b>	<b>27.000,00</b>
3 - MSC - 1.211.0000 - IMPOSTOS E TRANSFERÊNCIAS SAÚDE	0,00	1.000,00	1.000,00	1.000,00	1.000,00	4.000,00
32 - VIGILÂNCIA EM SAÚDE	0,00	10.000,00	0,00	0,00	0,00	10.000,00
42 - MSC - 1.214.0000 BLOCO DE CUSTEIO DAS AÇÕES E SERVIÇOS PÚBLICOS DE SAÚDE - UNIÃO	0,00	0,00	5.000,00	4.000,00	4.000,00	13.000,00
<b>122 - 3.3.90.36.00</b>	<b>0,00</b>	<b>6.000,00</b>	<b>6.000,00</b>	<b>6.000,00</b>	<b>6.000,00</b>	<b>24.000,00</b>
3 - MSC - 1.211.0000 - IMPOSTOS E TRANSFERÊNCIAS SAÚDE	0,00	3.000,00	3.000,00	3.000,00	3.000,00	12.000,00
32 - VIGILÂNCIA EM SAÚDE	0,00	3.000,00	0,00	0,00	0,00	3.000,00
42 - MSC - 1.214.0000 BLOCO DE CUSTEIO DAS AÇÕES E SERVIÇOS PÚBLICOS DE SAÚDE - UNIÃO	0,00	0,00	3.000,00	3.000,00	3.000,00	9.000,00
<b>123 - 3.3.90.39.00</b>	<b>0,00</b>	<b>4.000,00</b>	<b>4.000,00</b>	<b>3.500,00</b>	<b>4.000,00</b>	<b>15.500,00</b>
3 - MSC - 1.211.0000 - IMPOSTOS E TRANSFERÊNCIAS SAÚDE	0,00	2.000,00	2.000,00	1.500,00	2.000,00	7.500,00
32 - VIGILÂNCIA EM SAÚDE	0,00	2.000,00	0,00	0,00	0,00	2.000,00
42 - MSC - 1.214.0000 BLOCO DE CUSTEIO DAS AÇÕES E SERVIÇOS PÚBLICOS DE SAÚDE - UNIÃO	0,00	0,00	2.000,00	2.000,00	2.000,00	6.000,00
<b>1049 - 3.3.90.94.00</b>	<b>0,00</b>	<b>0,00</b>	<b>0,00</b>	<b>2.000,00</b>	<b>2.000,00</b>	<b>4.000,00</b>
3 - MSC - 1.211.0000 - IMPOSTOS E TRANSFERÊNCIAS SAÚDE	0,00	0,00	0,00	1.000,00	1.000,00	2.000,00
42 - MSC - 1.214.0000 BLOCO DE CUSTEIO DAS AÇÕES E SERVIÇOS PÚBLICOS DE SAÚDE - UNIÃO	0,00	0,00	0,00	1.000,00	1.000,00	2.000,00
Subfunção: 305 - Vigilância Epidemiológica	0,00	178.000,00	155.000,00	117.500,00	189.500,00	640.000,00
Programa: 1007 - PROGRAMA FORTALECIMENTO DA GESTÃO DA VIGILÂNCIA EM SAÚDE	0,00	178.000,00	155.000,00	117.500,00	189.500,00	640.000,00

Subfunção: 305 - Vigilância Epidemiológica

Programa: 1007 - PROGRAMA FORTALECIMENTO DA GESTÃO DA VIGILÂNCIA EM SAÚDE



# Prefeitura Municipal de Tacaimbó

Av. Sebastião Clemente, S/N - Centro - 55.140-000 - Tacaimbó/ PE  
CNPJ: 10.091.601/0001-00



Usuário: Semira Patrícia

Chave de Autenticação  
2241.0027-279

Página  
64 / 79

## ANEXO DE COMPATIBILIDADE ENTRE PPA E LOA

		PPA 2018 - 2021 - Valores em R\$				Total
		2018	2019	2020	2021	Total
Ação:	1.20 - AQUISIÇÃO DE VEÍCULOS, MÁQUINAS, MÓVEIS E EQUIPAMENTOS PARA A VIGILÂNCIA	0,00	10.000,00	10.000,00	10.000,00	37.000,00
	<b>124 - 4.4.90.52.00</b>	<b>0,00</b>	<b>10.000,00</b>	<b>10.000,00</b>	<b>10.000,00</b>	<b>37.000,00</b>
	3 - MSC - 1.211.0000 - IMPOSTOS E TRANSFERÊNCIAS SAÚDE	0,00	5.000,00	5.000,00	5.000,00	17.000,00
	32 - VIGILÂNCIA EM SAÚDE	0,00	0,00	0,00	0,00	5.000,00
	42 - MSC - 1.214.0000 BLOCO DE CUSTEIO DAS AÇÕES E SERVIÇOS PÚBLICOS DE SAÚDE - UNIÃO	0,00	5.000,00	5.000,00	5.000,00	15.000,00
Ação:	2.40 - MANUTENÇÃO DAS AÇÕES DE VIGILÂNCIA EPIDEMIOLÓGICA E AMBIENTAL.	0,00	145.000,00	107.500,00	179.500,00	603.000,00
	<b>125 - 3.1.90.04.00</b>	<b>0,00</b>	<b>10.000,00</b>	<b>10.000,00</b>	<b>10.000,00</b>	<b>40.000,00</b>
	3 - MSC - 1.211.0000 - IMPOSTOS E TRANSFERÊNCIAS SAÚDE	0,00	5.000,00	5.000,00	5.000,00	20.000,00
	32 - VIGILÂNCIA EM SAÚDE	0,00	0,00	0,00	0,00	5.000,00
	42 - MSC - 1.214.0000 BLOCO DE CUSTEIO DAS AÇÕES E SERVIÇOS PÚBLICOS DE SAÚDE - UNIÃO	0,00	5.000,00	5.000,00	5.000,00	15.000,00
	<b>126 - 3.1.90.11.00</b>	<b>0,00</b>	<b>60.000,00</b>	<b>30.000,00</b>	<b>60.000,00</b>	<b>200.000,00</b>
	3 - MSC - 1.211.0000 - IMPOSTOS E TRANSFERÊNCIAS SAÚDE	0,00	30.000,00	30.000,00	20.000,00	190.000,00
	32 - VIGILÂNCIA EM SAÚDE	0,00	0,00	0,00	0,00	30.000,00
	42 - MSC - 1.214.0000 BLOCO DE CUSTEIO DAS AÇÕES E SERVIÇOS PÚBLICOS DE SAÚDE - UNIÃO	0,00	20.000,00	10.000,00	40.000,00	70.000,00
	<b>127 - 3.1.90.13.00</b>	<b>0,00</b>	<b>10.000,00</b>	<b>10.000,00</b>	<b>10.000,00</b>	<b>40.000,00</b>
	32 - VIGILÂNCIA EM SAÚDE	0,00	10.000,00	0,00	0,00	10.000,00
	42 - MSC - 1.214.0000 BLOCO DE CUSTEIO DAS AÇÕES E SERVIÇOS PÚBLICOS DE SAÚDE - UNIÃO	0,00	0,00	10.000,00	10.000,00	20.000,00
	<b>1024 - 3.1.90.94.00</b>	<b>0,00</b>	<b>2.000,00</b>	<b>3.500,00</b>	<b>3.500,00</b>	<b>9.000,00</b>
	3 - MSC - 1.211.0000 - IMPOSTOS E TRANSFERÊNCIAS SAÚDE	0,00	1.000,00	1.000,00	2.500,00	6.000,00
	42 - MSC - 1.214.0000 BLOCO DE CUSTEIO DAS AÇÕES E SERVIÇOS PÚBLICOS DE SAÚDE - UNIÃO	0,00	1.000,00	1.000,00	1.000,00	3.000,00
	<b>693 - 3.3.90.14.00</b>	<b>0,00</b>	<b>5.000,00</b>	<b>3.000,00</b>	<b>3.000,00</b>	<b>14.000,00</b>
	3 - MSC - 1.211.0000 - IMPOSTOS E TRANSFERÊNCIAS SAÚDE	0,00	1.000,00	1.000,00	1.000,00	4.000,00
	32 - VIGILÂNCIA EM SAÚDE	0,00	4.000,00	0,00	0,00	4.000,00
	42 - MSC - 1.214.0000 BLOCO DE CUSTEIO DAS AÇÕES E SERVIÇOS PÚBLICOS DE SAÚDE - UNIÃO	0,00	0,00	2.000,00	2.000,00	6.000,00
	<b>128 - 3.3.90.30.00</b>	<b>0,00</b>	<b>31.000,00</b>	<b>14.000,00</b>	<b>40.000,00</b>	<b>110.000,00</b>
	3 - MSC - 1.211.0000 - IMPOSTOS E TRANSFERÊNCIAS SAÚDE	0,00	21.000,00	10.000,00	25.000,00	76.000,00
	32 - VIGILÂNCIA EM SAÚDE	0,00	10.000,00	0,00	0,00	10.000,00
	42 - MSC - 1.214.0000 BLOCO DE CUSTEIO DAS AÇÕES E SERVIÇOS PÚBLICOS DE SAÚDE - UNIÃO	0,00	0,00	4.000,00	15.000,00	24.000,00
	<b>129 - 3.3.90.36.00</b>	<b>0,00</b>	<b>15.000,00</b>	<b>15.000,00</b>	<b>15.000,00</b>	<b>60.000,00</b>
	3 - MSC - 1.211.0000 - IMPOSTOS E TRANSFERÊNCIAS SAÚDE	0,00	5.000,00	5.000,00	5.000,00	20.000,00
	32 - VIGILÂNCIA EM SAÚDE	0,00	10.000,00	0,00	0,00	10.000,00
	42 - MSC - 1.214.0000 BLOCO DE CUSTEIO DAS AÇÕES E SERVIÇOS PÚBLICOS DE SAÚDE - UNIÃO	0,00	0,00	10.000,00	10.000,00	20.000,00
	<b>130 - 3.3.90.39.00</b>	<b>0,00</b>	<b>40.000,00</b>	<b>20.000,00</b>	<b>36.000,00</b>	<b>126.000,00</b>
	3 - MSC - 1.211.0000 - IMPOSTOS E TRANSFERÊNCIAS SAÚDE	0,00	25.000,00	10.000,00	25.000,00	80.000,00
	32 - VIGILÂNCIA EM SAÚDE	0,00	15.000,00	0,00	0,00	15.000,00
	42 - MSC - 1.214.0000 BLOCO DE CUSTEIO DAS AÇÕES E SERVIÇOS PÚBLICOS DE SAÚDE - UNIÃO	0,00	0,00	10.000,00	11.000,00	21.000,00
	<b>1050 - 3.3.90.94.00</b>	<b>0,00</b>	<b>0,00</b>	<b>2.000,00</b>	<b>2.000,00</b>	<b>4.000,00</b>



# Prefeitura Municipal de Tacaimbó

Av. Sebastião Clemente, S/N - Centro - 55.140-000 - Tacaimbó/PE  
CNPJ: 10.091.601/0001-00



Página  
65 / 79

Chave de Autenticação  
2241-0027-279

Usuário: Samira Patriota

## ANEXO DE COMPATIBILIDADE ENTRE PPA E LOA

		PPA 2018 - 2021 - Valores em R\$				Total
		2018	2019	2020	2021	
3 - MSC - 1.2.111.0000 - IMPOSTOS E TRANSFERÊNCIAS SAÚDE		0,00	0,00	1.000,00	1.000,00	2.000,00
42 - MSC - 1.2.114.0000 BLOCO DE CUSTEIO DAS AÇÕES E SERVIÇOS PÚBLICOS DE SAÚDE - UNIÃO		0,00	0,00	1.000,00	1.000,00	2.000,00
Função:	28 - Encargos Especiais	0,00	60.000,00	58.000,00	6.000,00	194.000,00
Subfunção:	846 - Outros Encargos Especiais	0,00	60.000,00	58.000,00	6.000,00	194.000,00
Programa:	0 - Operações Especiais	0,00	60.000,00	58.000,00	6.000,00	194.000,00
Ação:	0.6 - INDENIZAÇÕES E RESTITUIÇÕES DIVERSAS	0,00	55.000,00	55.000,00	5.000,00	180.000,00
	<b>131 - 3.3.90.93.00</b>	<b>0,00</b>	<b>55.000,00</b>	<b>55.000,00</b>	<b>5.000,00</b>	<b>180.000,00</b>
35 - OUTROS RECURSOS RECEBIDOS PELO SUS		0,00	0,00	0,00	0,00	65.000,00
42 - MSC - 1.2.114.0000 BLOCO DE CUSTEIO DAS AÇÕES E SERVIÇOS PÚBLICOS DE SAÚDE - UNIÃO		0,00	55.000,00	55.000,00	5.000,00	115.000,00
Ação:	0.7 - AMORTIZAÇÃO DE DÍVIDAS PÚBLICAS	0,00	5.000,00	3.000,00	1.000,00	14.000,00
	<b>132 - 3.2.90.21.00</b>	<b>0,00</b>	<b>2.000,00</b>	<b>0,00</b>	<b>0,00</b>	<b>4.000,00</b>
35 - OUTROS RECURSOS RECEBIDOS PELO SUS		0,00	0,00	0,00	0,00	2.000,00
42 - MSC - 1.2.114.0000 BLOCO DE CUSTEIO DAS AÇÕES E SERVIÇOS PÚBLICOS DE SAÚDE - UNIÃO		0,00	2.000,00	0,00	0,00	2.000,00
	<b>133 - 4.6.90.71.00</b>	<b>0,00</b>	<b>3.000,00</b>	<b>3.000,00</b>	<b>1.000,00</b>	<b>10.000,00</b>
35 - OUTROS RECURSOS RECEBIDOS PELO SUS		0,00	3.000,00	0,00	0,00	3.000,00
42 - MSC - 1.2.114.0000 BLOCO DE CUSTEIO DAS AÇÕES E SERVIÇOS PÚBLICOS DE SAÚDE - UNIÃO		0,00	0,00	3.000,00	1.000,00	7.000,00
Unidade Gestora:	<b>151006 - Fundo Municipal de Assistência Social de Tacaimbó</b>	<b>0,00</b>	<b>2.296.000,00</b>	<b>2.313.600,00</b>	<b>2.245.000,00</b>	<b>9.722.600,00</b>
Unidade Orçamentária:	<b>81001 - DEPARTAMENTO DE AÇÃO SOCIAL</b>	<b>0,00</b>	<b>290.000,00</b>	<b>300.000,00</b>	<b>301.000,00</b>	<b>1.196.600,00</b>
Função:	8 - Assistência Social	0,00	290.000,00	300.000,00	301.000,00	1.196.600,00
Subfunção:	122 - Administração Geral	0,00	290.000,00	300.000,00	301.000,00	1.196.600,00
Programa:	801 - GESTÃO DA SECRETARIA DE AÇÃO SOCIAL	0,00	290.000,00	300.000,00	301.000,00	1.196.600,00
Ação:	1.142 - REEQUIPAMENTO DA SECRETARIA DE AÇÃO SOCIAL: AQUISIÇÃO DE VEÍCULOS,	0,00	5.000,00	5.000,00	5.000,00	20.000,00
	<b>779 - 4.4.90.52.00</b>	<b>0,00</b>	<b>5.000,00</b>	<b>5.000,00</b>	<b>5.000,00</b>	<b>20.000,00</b>
1 - MSC - 1.001.0000 - RECURSOS PRÓPRIOS		0,00	5.000,00	5.000,00	5.000,00	20.000,00
Ação:	2.9 - MANUTENÇÃO DAS AÇÕES VINCULADAS A SECRETARIA DE AÇÃO SOCIAL	0,00	155.000,00	170.600,00	166.000,00	656.600,00
	<b>134 - 3.1.90.11.00</b>	<b>0,00</b>	<b>120.000,00</b>	<b>124.600,00</b>	<b>120.000,00</b>	<b>484.600,00</b>
1 - MSC - 1.001.0000 - RECURSOS PRÓPRIOS		0,00	120.000,00	124.600,00	120.000,00	484.600,00
	<b>135 - 3.1.90.13.00</b>	<b>0,00</b>	<b>35.000,00</b>	<b>35.000,00</b>	<b>35.000,00</b>	<b>140.000,00</b>
1 - MSC - 1.001.0000 - RECURSOS PRÓPRIOS		0,00	35.000,00	35.000,00	35.000,00	140.000,00
	<b>1025 - 3.1.90.94.00</b>	<b>0,00</b>	<b>0,00</b>	<b>10.000,00</b>	<b>10.000,00</b>	<b>30.000,00</b>
1 - MSC - 1.001.0000 - RECURSOS PRÓPRIOS		0,00	0,00	10.000,00	10.000,00	30.000,00
	<b>1052 - 3.3.90.94.00</b>	<b>0,00</b>	<b>0,00</b>	<b>1.000,00</b>	<b>1.000,00</b>	<b>2.000,00</b>
1 - MSC - 1.001.0000 - RECURSOS PRÓPRIOS		0,00	0,00	1.000,00	1.000,00	2.000,00
Ação:	2.245 - PAGAMENTO DE APOSENTADORIA DOS SERVIDORES INATIVOS	0,00	90.000,00	90.000,00	90.000,00	360.000,00
	<b>876 - 3.1.90.11.00</b>	<b>0,00</b>	<b>90.000,00</b>	<b>90.000,00</b>	<b>90.000,00</b>	<b>360.000,00</b>
1 - MSC - 1.001.0000 - RECURSOS PRÓPRIOS		0,00	90.000,00	90.000,00	90.000,00	360.000,00



# Prefeitura Municipal de Tacaimbó

Av. Sebastião Clemente, S/N - Centro - 55.140-000 - Tacaimbó/ PE  
CNPJ: 10.091.601/0001-00



TACAIMBÓ  
PREFEITURA MUNICIPAL

Usuário: Samira Patriota  
Chave de Autenticação  
2241-0027-279

Página  
66 / 79

## ANEXO DE COMPATIBILIDADE ENTRE PPA E LOA

Ação:	Valor global	PPA 2018 - 2021 - Valores em R\$				Total
		2018	2019	2020	2021	
2.246 - PAGAMENTO DOS PENSIONISTAS	0,00	40.000,00	40.000,00	40.000,00	40.000,00	160.000,00
<b>877 - 3.1.90.59.00</b>	<b>0,00</b>	<b>40.000,00</b>	<b>40.000,00</b>	<b>40.000,00</b>	<b>40.000,00</b>	<b>160.000,00</b>
1 - MSC - 1.001.0000 - RECURSOS PRÓPRIOS	0,00	40.000,00	40.000,00	40.000,00	40.000,00	160.000,00
<b>Unidade Orçamentária: 81002 - FUNDO MUNICIPAL DE AÇÃO SOCIAL (ENTIDADE SUPERVISI</b>	<b>0,00</b>	<b>2.426.000,00</b>	<b>1.850.000,00</b>	<b>1.814.000,00</b>	<b>1.750.000,00</b>	<b>7.840.000,00</b>
Função: 8 - Assistência Social	0,00	2.422.000,00	1.846.000,00	1.810.000,00	1.746.000,00	7.824.000,00
Subfunção: 122 - Administração Geral	0,00	368.000,00	369.000,00	409.000,00	349.000,00	1.495.000,00
Programa: 802 - GESTÃO DA ASSISTÊNCIA SOCIAL	0,00	368.000,00	369.000,00	409.000,00	349.000,00	1.495.000,00
Ação: 1.2 - EXECUÇÃO DE OBRAS DE CONSTRUÇÃO, REFORMA OU AMPLIAÇÃO DE INSTALAÇÕES.	0,00	5.000,00	5.000,00	5.000,00	5.000,00	20.000,00
<b>136 - 4.4.90.51.00</b>	<b>0,00</b>	<b>5.000,00</b>	<b>5.000,00</b>	<b>5.000,00</b>	<b>5.000,00</b>	<b>20.000,00</b>
1 - MSC - 1.001.0000 - RECURSOS PRÓPRIOS	0,00	5.000,00	5.000,00	5.000,00	5.000,00	20.000,00
<b>Ação: 1.6 - REEQUIPAMENTO DO FUNDO MUNICIPAL DE AÇÃO SOCIAL: AQUISIÇÃO DE VEÍCULOS,</b>	<b>0,00</b>	<b>5.000,00</b>	<b>5.000,00</b>	<b>5.000,00</b>	<b>5.000,00</b>	<b>20.000,00</b>
<b>137 - 4.4.90.52.00</b>	<b>0,00</b>	<b>5.000,00</b>	<b>5.000,00</b>	<b>5.000,00</b>	<b>5.000,00</b>	<b>20.000,00</b>
1 - MSC - 1.001.0000 - RECURSOS PRÓPRIOS	0,00	5.000,00	5.000,00	5.000,00	5.000,00	20.000,00
<b>Ação: 2.2 - MANUTENÇÃO DAS ATIVIDADES DO FUNDO MUNICIPAL DE ASSISTÊNCIA SOCIAL</b>	<b>0,00</b>	<b>358.000,00</b>	<b>359.000,00</b>	<b>399.000,00</b>	<b>339.000,00</b>	<b>1.455.000,00</b>
<b>138 - 3.1.90.04.00</b>	<b>0,00</b>	<b>70.000,00</b>	<b>70.000,00</b>	<b>70.000,00</b>	<b>70.000,00</b>	<b>260.000,00</b>
1 - MSC - 1.001.0000 - RECURSOS PRÓPRIOS	0,00	70.000,00	70.000,00	70.000,00	70.000,00	260.000,00
<b>139 - 3.1.90.11.00</b>	<b>0,00</b>	<b>100.000,00</b>	<b>100.000,00</b>	<b>150.000,00</b>	<b>100.000,00</b>	<b>450.000,00</b>
1 - MSC - 1.001.0000 - RECURSOS PRÓPRIOS	0,00	100.000,00	100.000,00	150.000,00	100.000,00	450.000,00
<b>140 - 3.1.90.13.00</b>	<b>0,00</b>	<b>40.000,00</b>	<b>40.000,00</b>	<b>40.000,00</b>	<b>40.000,00</b>	<b>160.000,00</b>
1 - MSC - 1.001.0000 - RECURSOS PRÓPRIOS	0,00	40.000,00	40.000,00	40.000,00	40.000,00	160.000,00
<b>141 - 3.1.90.92.00</b>	<b>0,00</b>	<b>1.000,00</b>	<b>1.000,00</b>	<b>1.000,00</b>	<b>1.000,00</b>	<b>4.000,00</b>
1 - MSC - 1.001.0000 - RECURSOS PRÓPRIOS	0,00	1.000,00	1.000,00	1.000,00	1.000,00	4.000,00
<b>142 - 3.1.90.96.00</b>	<b>0,00</b>	<b>1.000,00</b>	<b>1.000,00</b>	<b>1.000,00</b>	<b>1.000,00</b>	<b>4.000,00</b>
1 - MSC - 1.001.0000 - RECURSOS PRÓPRIOS	0,00	1.000,00	1.000,00	1.000,00	1.000,00	4.000,00
<b>143 - 3.3.90.14.00</b>	<b>0,00</b>	<b>10.000,00</b>	<b>10.000,00</b>	<b>10.000,00</b>	<b>20.000,00</b>	<b>50.000,00</b>
1 - MSC - 1.001.0000 - RECURSOS PRÓPRIOS	0,00	10.000,00	10.000,00	10.000,00	20.000,00	50.000,00
<b>144 - 3.3.90.30.00</b>	<b>0,00</b>	<b>20.000,00</b>	<b>20.000,00</b>	<b>20.000,00</b>	<b>20.000,00</b>	<b>80.000,00</b>
1 - MSC - 1.001.0000 - RECURSOS PRÓPRIOS	0,00	20.000,00	20.000,00	20.000,00	20.000,00	80.000,00
<b>145 - 3.3.90.33.00</b>	<b>0,00</b>	<b>5.000,00</b>	<b>5.000,00</b>	<b>5.000,00</b>	<b>5.000,00</b>	<b>20.000,00</b>
1 - MSC - 1.001.0000 - RECURSOS PRÓPRIOS	0,00	5.000,00	5.000,00	5.000,00	5.000,00	20.000,00
<b>146 - 3.3.90.34.00</b>	<b>0,00</b>	<b>2.000,00</b>	<b>2.000,00</b>	<b>2.000,00</b>	<b>2.000,00</b>	<b>8.000,00</b>
1 - MSC - 1.001.0000 - RECURSOS PRÓPRIOS	0,00	2.000,00	2.000,00	2.000,00	2.000,00	8.000,00
<b>147 - 3.3.90.35.00</b>	<b>0,00</b>	<b>25.000,00</b>	<b>20.000,00</b>	<b>30.000,00</b>	<b>30.000,00</b>	<b>105.000,00</b>
1 - MSC - 1.001.0000 - RECURSOS PRÓPRIOS	0,00	25.000,00	20.000,00	30.000,00	30.000,00	105.000,00
<b>148 - 3.3.90.36.00</b>	<b>0,00</b>	<b>50.000,00</b>	<b>40.000,00</b>	<b>30.000,00</b>	<b>30.000,00</b>	<b>150.000,00</b>
1 - MSC - 1.001.0000 - RECURSOS PRÓPRIOS	0,00	50.000,00	40.000,00	30.000,00	30.000,00	150.000,00
<b>149 - 3.3.90.39.00</b>	<b>0,00</b>	<b>30.000,00</b>	<b>40.000,00</b>	<b>30.000,00</b>	<b>30.000,00</b>	<b>130.000,00</b>
1 - MSC - 1.001.0000 - RECURSOS PRÓPRIOS	0,00	30.000,00	40.000,00	30.000,00	30.000,00	130.000,00



**Prefeitura Municipal de Tacaimbó**

Av. Sebastião Clemente, S/N - Centro - 55.140-000 - Tacaimbó/ PE  
 CNPJ: 10.091.601/0001-00



**TACAIMBÓ**  
 GOVERNO MUNICIPAL

Usuário: Samira Patriota

Chave de Autenticação  
 2241-0027-279

Página  
 67 / 79

**ANEXO DE COMPATIBILIDADE ENTRE PPA E LOA**

		PPA 2018 - 2021 - Valores em R\$					Total
		2018	2019	2020	2021	2021	Total
1 - MSC - 1.001.0000 - RECURSOS PRÓPRIOS		0,00	30.000,00	30.000,00	30.000,00	30.000,00	130.000,00
<b>150 - 3.3.90.47.00</b>		<b>0,00</b>	<b>2.000,00</b>	<b>7.000,00</b>	<b>7.000,00</b>	<b>7.000,00</b>	<b>23.000,00</b>
1 - MSC - 1.001.0000 - RECURSOS PRÓPRIOS		0,00	2.000,00	7.000,00	7.000,00	7.000,00	23.000,00
<b>1026 - 3.3.90.91.00</b>		<b>0,00</b>	<b>0,00</b>	<b>1.000,00</b>	<b>1.000,00</b>	<b>1.000,00</b>	<b>3.000,00</b>
1 - MSC - 1.001.0000 - RECURSOS PRÓPRIOS		0,00	0,00	1.000,00	1.000,00	1.000,00	3.000,00
<b>151 - 3.3.90.92.00</b>		<b>0,00</b>	<b>2.000,00</b>	<b>2.000,00</b>	<b>2.000,00</b>	<b>2.000,00</b>	<b>8.000,00</b>
1 - MSC - 1.001.0000 - RECURSOS PRÓPRIOS		0,00	2.000,00	2.000,00	2.000,00	2.000,00	8.000,00
Subfunção: 241 - Assistência ao Idoso		0,00	18.000,00	15.000,00	15.000,00	15.000,00	66.000,00
Programa: 803 - FORTALECIMENTO DA REDE DE PROTEÇÃO SOCIAL BÁSICA		0,00	15.000,00	15.000,00	15.000,00	15.000,00	60.000,00
Ação: 1.4 - AQUISIÇÃO DE MÓVEIS E EQUIPAMENTOS DIVERSOS PARA O CCI.		0,00	5.000,00	5.000,00	5.000,00	5.000,00	20.000,00
<b>160 - 4.4.90.52.00</b>		<b>0,00</b>	<b>5.000,00</b>	<b>5.000,00</b>	<b>5.000,00</b>	<b>5.000,00</b>	<b>20.000,00</b>
1 - MSC - 1.001.0000 - RECURSOS PRÓPRIOS		0,00	5.000,00	5.000,00	5.000,00	5.000,00	20.000,00
Ação: 1.10 - CONSTRUÇÃO, REFORMA E/OU AMPLIAÇÃO DE CENTRO DE CONVIVÊNCIA DE IDOSOS.		0,00	10.000,00	10.000,00	10.000,00	10.000,00	40.000,00
<b>159 - 4.4.90.51.00</b>		<b>0,00</b>	<b>10.000,00</b>	<b>10.000,00</b>	<b>10.000,00</b>	<b>10.000,00</b>	<b>40.000,00</b>
1 - MSC - 1.001.0000 - RECURSOS PRÓPRIOS		0,00	10.000,00	10.000,00	10.000,00	10.000,00	40.000,00
Programa: 812 - ACESSO AO BPC		0,00	3.000,00	3.000,00	3.000,00	3.000,00	6.000,00
Ação: 2.29 - MANUTENÇÃO DAS ATIVIDADES DO PROGRAMA DE ACESSO AO BPC.		0,00	3.000,00	3.000,00	3.000,00	3.000,00	6.000,00
<b>161 - 3.3.90.30.00</b>		<b>0,00</b>	<b>1.000,00</b>	<b>1.000,00</b>	<b>1.000,00</b>	<b>1.000,00</b>	<b>2.000,00</b>
9 - MSC - 1.311.0000 - RECURSOS TRANSFERIDOS PELO FNAS		0,00	1.000,00	1.000,00	1.000,00	1.000,00	2.000,00
<b>162 - 3.3.90.36.00</b>		<b>0,00</b>	<b>1.000,00</b>	<b>1.000,00</b>	<b>1.000,00</b>	<b>1.000,00</b>	<b>2.000,00</b>
9 - MSC - 1.311.0000 - RECURSOS TRANSFERIDOS PELO FNAS		0,00	1.000,00	1.000,00	1.000,00	1.000,00	2.000,00
<b>163 - 3.3.90.39.00</b>		<b>0,00</b>	<b>1.000,00</b>	<b>1.000,00</b>	<b>1.000,00</b>	<b>1.000,00</b>	<b>2.000,00</b>
9 - MSC - 1.311.0000 - RECURSOS TRANSFERIDOS PELO FNAS		0,00	1.000,00	1.000,00	1.000,00	1.000,00	2.000,00
Subfunção: 242 - Assistência ao Portador de Deficiência		0,00	9.000,00	9.000,00	9.000,00	9.000,00	36.000,00
Programa: 803 - FORTALECIMENTO DA REDE DE PROTEÇÃO SOCIAL BÁSICA		0,00	9.000,00	9.000,00	9.000,00	9.000,00	36.000,00
Ação: 2.8 - SERVIÇO DE PROTEÇÃO SOCIAL BÁSICA NO DOMICÍLIO PARA PESSOAS COM		0,00	9.000,00	9.000,00	9.000,00	9.000,00	36.000,00
<b>164 - 3.3.90.30.00</b>		<b>0,00</b>	<b>2.000,00</b>	<b>2.000,00</b>	<b>2.000,00</b>	<b>2.000,00</b>	<b>8.000,00</b>
1 - MSC - 1.001.0000 - RECURSOS PRÓPRIOS		0,00	1.000,00	1.000,00	1.000,00	1.000,00	4.000,00
9 - MSC - 1.311.0000 - RECURSOS TRANSFERIDOS PELO FNAS		0,00	1.000,00	1.000,00	1.000,00	1.000,00	4.000,00
<b>165 - 3.3.90.32.00</b>		<b>0,00</b>	<b>2.000,00</b>	<b>2.000,00</b>	<b>2.000,00</b>	<b>2.000,00</b>	<b>8.000,00</b>
1 - MSC - 1.001.0000 - RECURSOS PRÓPRIOS		0,00	1.000,00	1.000,00	1.000,00	1.000,00	4.000,00
9 - MSC - 1.311.0000 - RECURSOS TRANSFERIDOS PELO FNAS		0,00	1.000,00	1.000,00	1.000,00	1.000,00	4.000,00
<b>166 - 3.3.90.36.00</b>		<b>0,00</b>	<b>2.000,00</b>	<b>2.000,00</b>	<b>2.000,00</b>	<b>2.000,00</b>	<b>8.000,00</b>
1 - MSC - 1.001.0000 - RECURSOS PRÓPRIOS		0,00	1.000,00	1.000,00	1.000,00	1.000,00	4.000,00
9 - MSC - 1.311.0000 - RECURSOS TRANSFERIDOS PELO FNAS		0,00	1.000,00	1.000,00	1.000,00	1.000,00	4.000,00
<b>167 - 3.3.90.39.00</b>		<b>0,00</b>	<b>2.000,00</b>	<b>2.000,00</b>	<b>2.000,00</b>	<b>2.000,00</b>	<b>8.000,00</b>
9 - MSC - 1.311.0000 - RECURSOS TRANSFERIDOS PELO FNAS		0,00	1.000,00	1.000,00	1.000,00	1.000,00	4.000,00



# Prefeitura Municipal de Tacaimbó

Av. Sebastião Clemente, S/N - Centro - 55.140-000 - Tacaimbó/ PE  
CNPJ: 10.091.601/0001-00



Página  
68 / 79

Chave de Autenticação  
2241-0027-279

Usuário: Samira Patriota

## ANEXO DE COMPATIBILIDADE ENTRE PPA E LOA

	Valor global	2018	2019	2020	2021	Total
1 - MSC - 1.001.0000 - RECURSOS PRÓPRIOS	0,00	1.000,00	1.000,00	1.000,00	1.000,00	4.000,00
9 - MSC - 1.311.0000 - RECURSOS TRANSFERIDOS PELO FNAS	0,00	1.000,00	1.000,00	1.000,00	1.000,00	4.000,00
<b>168 - 3.3.90.48.00</b>	<b>0,00</b>	<b>1.000,00</b>	<b>1.000,00</b>	<b>1.000,00</b>	<b>1.000,00</b>	<b>4.000,00</b>
1 - MSC - 1.001.0000 - RECURSOS PRÓPRIOS	0,00	1.000,00	1.000,00	1.000,00	1.000,00	4.000,00
Subfunção: 243 - Assistência à Criança e ao Adolescente	0,00	186.000,00	175.000,00	170.000,00	130.000,00	661.000,00
Programa: 803 - FORTALECIMENTO DA REDE DE PROTEÇÃO SOCIAL BÁSICA	0,00	61.000,00	58.000,00	52.000,00	52.000,00	223.000,00
Ação: 2.200 - MANUTENÇÃO DAS AÇÕES VINCULADAS AO PETI	0,00	61.000,00	58.000,00	52.000,00	52.000,00	223.000,00
<b>585 - 3.1.90.04.00</b>	<b>0,00</b>	<b>11.000,00</b>	<b>6.000,00</b>	<b>6.000,00</b>	<b>6.000,00</b>	<b>29.000,00</b>
1 - MSC - 1.001.0000 - RECURSOS PRÓPRIOS	0,00	1.000,00	1.000,00	1.000,00	1.000,00	4.000,00
9 - MSC - 1.311.0000 - RECURSOS TRANSFERIDOS PELO FNAS	0,00	10.000,00	5.000,00	5.000,00	5.000,00	25.000,00
<b>781 - 3.1.90.11.00</b>	<b>0,00</b>	<b>15.000,00</b>	<b>15.000,00</b>	<b>15.000,00</b>	<b>15.000,00</b>	<b>60.000,00</b>
1 - MSC - 1.001.0000 - RECURSOS PRÓPRIOS	0,00	10.000,00	10.000,00	10.000,00	10.000,00	40.000,00
9 - MSC - 1.311.0000 - RECURSOS TRANSFERIDOS PELO FNAS	0,00	5.000,00	5.000,00	5.000,00	5.000,00	20.000,00
<b>1027 - 3.1.90.94.00</b>	<b>0,00</b>	<b>0,00</b>	<b>2.000,00</b>	<b>2.000,00</b>	<b>2.000,00</b>	<b>6.000,00</b>
1 - MSC - 1.001.0000 - RECURSOS PRÓPRIOS	0,00	0,00	1.000,00	1.000,00	1.000,00	3.000,00
9 - MSC - 1.311.0000 - RECURSOS TRANSFERIDOS PELO FNAS	0,00	0,00	1.000,00	1.000,00	1.000,00	3.000,00
<b>782 - 3.3.90.30.00</b>	<b>0,00</b>	<b>15.000,00</b>	<b>15.000,00</b>	<b>12.000,00</b>	<b>12.000,00</b>	<b>54.000,00</b>
1 - MSC - 1.001.0000 - RECURSOS PRÓPRIOS	0,00	10.000,00	10.000,00	10.000,00	10.000,00	40.000,00
9 - MSC - 1.311.0000 - RECURSOS TRANSFERIDOS PELO FNAS	0,00	5.000,00	5.000,00	2.000,00	2.000,00	14.000,00
<b>783 - 3.3.90.36.00</b>	<b>0,00</b>	<b>10.000,00</b>	<b>10.000,00</b>	<b>7.000,00</b>	<b>7.000,00</b>	<b>34.000,00</b>
1 - MSC - 1.001.0000 - RECURSOS PRÓPRIOS	0,00	5.000,00	5.000,00	5.000,00	5.000,00	20.000,00
9 - MSC - 1.311.0000 - RECURSOS TRANSFERIDOS PELO FNAS	0,00	5.000,00	5.000,00	2.000,00	2.000,00	14.000,00
<b>784 - 3.3.90.39.00</b>	<b>0,00</b>	<b>10.000,00</b>	<b>10.000,00</b>	<b>7.000,00</b>	<b>7.000,00</b>	<b>34.000,00</b>
1 - MSC - 1.001.0000 - RECURSOS PRÓPRIOS	0,00	5.000,00	5.000,00	5.000,00	5.000,00	20.000,00
9 - MSC - 1.311.0000 - RECURSOS TRANSFERIDOS PELO FNAS	0,00	5.000,00	5.000,00	2.000,00	2.000,00	14.000,00
<b>1053 - 3.3.90.94.00</b>	<b>0,00</b>	<b>0,00</b>	<b>0,00</b>	<b>3.000,00</b>	<b>3.000,00</b>	<b>6.000,00</b>
1 - MSC - 1.001.0000 - RECURSOS PRÓPRIOS	0,00	0,00	0,00	1.000,00	1.000,00	2.000,00
9 - MSC - 1.311.0000 - RECURSOS TRANSFERIDOS PELO FNAS	0,00	0,00	0,00	2.000,00	2.000,00	4.000,00
Programa: 804 - FORTALECIMENTO DA REDE DE PROTEÇÃO SOCIAL ESPECIAL	0,00	125.000,00	117.000,00	118.000,00	78.000,00	438.000,00
Ação: 2.1 - MANUTENÇÃO DAS AÇÕES VINCULADAS AO PETI (MÉDIA COMPLEXIDADE)	0,00	125.000,00	117.000,00	118.000,00	78.000,00	438.000,00
<b>182 - 3.1.90.04.00</b>	<b>0,00</b>	<b>40.000,00</b>	<b>30.000,00</b>	<b>30.000,00</b>	<b>15.000,00</b>	<b>115.000,00</b>
1 - MSC - 1.001.0000 - RECURSOS PRÓPRIOS	0,00	5.000,00	5.000,00	5.000,00	5.000,00	20.000,00
9 - MSC - 1.311.0000 - RECURSOS TRANSFERIDOS PELO FNAS	0,00	35.000,00	25.000,00	25.000,00	10.000,00	95.000,00
<b>183 - 3.1.90.11.00</b>	<b>0,00</b>	<b>6.000,00</b>	<b>6.000,00</b>	<b>6.000,00</b>	<b>6.000,00</b>	<b>24.000,00</b>
1 - MSC - 1.001.0000 - RECURSOS PRÓPRIOS	0,00	1.000,00	1.000,00	1.000,00	1.000,00	4.000,00
9 - MSC - 1.311.0000 - RECURSOS TRANSFERIDOS PELO FNAS	0,00	5.000,00	5.000,00	5.000,00	5.000,00	20.000,00
<b>184 - 3.1.90.13.00</b>	<b>0,00</b>	<b>10.000,00</b>	<b>10.000,00</b>	<b>10.000,00</b>	<b>10.000,00</b>	<b>40.000,00</b>



**ANEXO DE COMPATIBILIDADE ENTRE PPA E LOA**

		PPA 2018 - 2021 - Valores em R\$				Total
		2018	2019	2020	2021	
Valor global						
1 - MSC - 1.001.0000 - RECURSOS PRÓPRIOS		0,00	1.000,00	1.000,00	1.000,00	4.000,00
9 - MSC - 1.311.0000 - RECURSOS TRANSFERIDOS PELO FNAS		0,00	9.000,00	9.000,00	9.000,00	36.000,00
<b>1028 - 3.1.90.94.00</b>		<b>0,00</b>	<b>0,00</b>	<b>2.000,00</b>	<b>2.000,00</b>	<b>6.000,00</b>
1 - MSC - 1.001.0000 - RECURSOS PRÓPRIOS		0,00	1.000,00	1.000,00	1.000,00	3.000,00
9 - MSC - 1.311.0000 - RECURSOS TRANSFERIDOS PELO FNAS		0,00	0,00	1.000,00	1.000,00	3.000,00
<b>185 - 3.3.90.30.00</b>		<b>0,00</b>	<b>16.000,00</b>	<b>16.000,00</b>	<b>16.000,00</b>	<b>64.000,00</b>
1 - MSC - 1.001.0000 - RECURSOS PRÓPRIOS		0,00	1.000,00	1.000,00	1.000,00	4.000,00
9 - MSC - 1.311.0000 - RECURSOS TRANSFERIDOS PELO FNAS		0,00	15.000,00	15.000,00	15.000,00	60.000,00
<b>186 - 3.3.90.36.00</b>		<b>0,00</b>	<b>38.000,00</b>	<b>37.000,00</b>	<b>12.000,00</b>	<b>125.000,00</b>
1 - MSC - 1.001.0000 - RECURSOS PRÓPRIOS		0,00	2.000,00	2.000,00	2.000,00	8.000,00
9 - MSC - 1.311.0000 - RECURSOS TRANSFERIDOS PELO FNAS		0,00	36.000,00	35.000,00	10.000,00	117.000,00
<b>187 - 3.3.90.39.00</b>		<b>0,00</b>	<b>15.000,00</b>	<b>15.000,00</b>	<b>15.000,00</b>	<b>60.000,00</b>
1 - MSC - 1.001.0000 - RECURSOS PRÓPRIOS		0,00	5.000,00	5.000,00	5.000,00	20.000,00
9 - MSC - 1.311.0000 - RECURSOS TRANSFERIDOS PELO FNAS		0,00	10.000,00	10.000,00	10.000,00	40.000,00
<b>1054 - 3.3.90.94.00</b>		<b>0,00</b>	<b>0,00</b>	<b>2.000,00</b>	<b>2.000,00</b>	<b>4.000,00</b>
1 - MSC - 1.001.0000 - RECURSOS PRÓPRIOS		0,00	0,00	1.000,00	1.000,00	2.000,00
9 - MSC - 1.311.0000 - RECURSOS TRANSFERIDOS PELO FNAS		0,00	0,00	1.000,00	1.000,00	2.000,00
Subfunção: 244 - Assistência Comunitária		0,00	1.821.000,00	1.255.000,00	1.226.000,00	5.492.000,00
Programa: 803 - FORTALECIMENTO DA REDE DE PROTEÇÃO SOCIAL BÁSICA		0,00	378.000,00	367.000,00	392.000,00	1.510.000,00
Ação: 1.7 - EXECUÇÃO DE OBRAS DE REFORMA E AMPLIAÇÃO DO ESPAÇO DESTINADO AO SERVIÇO		0,00	5.000,00	5.000,00	5.000,00	20.000,00
<b>188 - 4.4.90.51.00</b>		<b>0,00</b>	<b>5.000,00</b>	<b>5.000,00</b>	<b>5.000,00</b>	<b>20.000,00</b>
1 - MSC - 1.001.0000 - RECURSOS PRÓPRIOS		0,00	5.000,00	5.000,00	5.000,00	20.000,00
Ação: 1.143 - REEQUIPAMENTO DO SERVIÇO DE CONVIVÊNCIA E FORTALECIMENTOS DE VÍNCULOS		0,00	5.000,00	5.000,00	5.000,00	20.000,00
<b>780 - 4.4.90.52.00</b>		<b>0,00</b>	<b>5.000,00</b>	<b>5.000,00</b>	<b>5.000,00</b>	<b>20.000,00</b>
1 - MSC - 1.001.0000 - RECURSOS PRÓPRIOS		0,00	5.000,00	5.000,00	5.000,00	20.000,00
Ação: 2.3 - MANUTENÇÃO DAS ATIVIDADES DO SERVIÇO DE PROTEÇÃO E ATENDIMENTO		0,00	160.000,00	150.000,00	159.000,00	620.000,00
<b>189 - 3.1.90.04.00</b>		<b>0,00</b>	<b>35.000,00</b>	<b>40.000,00</b>	<b>40.000,00</b>	<b>155.000,00</b>
1 - MSC - 1.001.0000 - RECURSOS PRÓPRIOS		0,00	15.000,00	20.000,00	20.000,00	75.000,00
9 - MSC - 1.311.0000 - RECURSOS TRANSFERIDOS PELO FNAS		0,00	20.000,00	20.000,00	20.000,00	80.000,00
<b>190 - 3.1.90.11.00</b>		<b>0,00</b>	<b>36.000,00</b>	<b>26.000,00</b>	<b>16.000,00</b>	<b>104.000,00</b>
1 - MSC - 1.001.0000 - RECURSOS PRÓPRIOS		0,00	1.000,00	1.000,00	1.000,00	4.000,00
9 - MSC - 1.311.0000 - RECURSOS TRANSFERIDOS PELO FNAS		0,00	35.000,00	25.000,00	15.000,00	100.000,00
<b>191 - 3.1.90.13.00</b>		<b>0,00</b>	<b>11.000,00</b>	<b>15.000,00</b>	<b>15.000,00</b>	<b>56.000,00</b>
1 - MSC - 1.001.0000 - RECURSOS PRÓPRIOS		0,00	1.000,00	5.000,00	5.000,00	16.000,00
9 - MSC - 1.311.0000 - RECURSOS TRANSFERIDOS PELO FNAS		0,00	10.000,00	10.000,00	10.000,00	40.000,00
<b>1029 - 3.1.90.94.00</b>		<b>0,00</b>	<b>0,00</b>	<b>2.000,00</b>	<b>2.000,00</b>	<b>6.000,00</b>
1 - MSC - 1.001.0000 - RECURSOS PRÓPRIOS		0,00	0,00	1.000,00	1.000,00	3.000,00





# Prefeitura Municipal de Tacaimbó

Av. Sebastião Clemente, S/N - Centro - 55.140-000 - Tacaimbó/ PE  
CNPJ: 10.091.601/0001-00



Chave de Autenticação  
2241-0027-279

Usuário: Samira Patriota

Página  
70 / 79

## ANEXO DE COMPATIBILIDADE ENTRE PPA E LOA

		PPA 2018 - 2021 - Valores em R\$				Total
		2018	2019	2020	2021	Total
9 - MSC - 1.311.0000 - RECURSOS TRANSFERIDOS PELO FNAS		0,00	1.000,00	1.000,00	1.000,00	3.000,00
<b>192 - 3.3.90.30.00</b>		<b>0,00</b>	<b>16.000,00</b>	<b>16.000,00</b>	<b>11.000,00</b>	<b>64.000,00</b>
1 - MSC - 1.001.0000 - RECURSOS PRÓPRIOS		0,00	1.000,00	1.000,00	1.000,00	4.000,00
9 - MSC - 1.311.0000 - RECURSOS TRANSFERIDOS PELO FNAS		0,00	5.000,00	5.000,00	5.000,00	25.000,00
36 - MSC - 1.520.0000 FEAS - FUNDO ESTADUAL DE ASSISTÊNCIA SOCIAL		0,00	10.000,00	10.000,00	5.000,00	35.000,00
<b>193 - 3.3.90.36.00</b>		<b>0,00</b>	<b>34.000,00</b>	<b>34.000,00</b>	<b>52.000,00</b>	<b>160.000,00</b>
1 - MSC - 1.001.0000 - RECURSOS PRÓPRIOS		0,00	2.000,00	2.000,00	2.000,00	8.000,00
9 - MSC - 1.311.0000 - RECURSOS TRANSFERIDOS PELO FNAS		0,00	22.000,00	22.000,00	40.000,00	112.000,00
36 - MSC - 1.520.0000 FEAS - FUNDO ESTADUAL DE ASSISTÊNCIA SOCIAL		0,00	10.000,00	10.000,00	10.000,00	40.000,00
<b>194 - 3.3.90.39.00</b>		<b>0,00</b>	<b>17.000,00</b>	<b>16.000,00</b>	<b>21.000,00</b>	<b>71.000,00</b>
1 - MSC - 1.001.0000 - RECURSOS PRÓPRIOS		0,00	1.000,00	1.000,00	1.000,00	4.000,00
9 - MSC - 1.311.0000 - RECURSOS TRANSFERIDOS PELO FNAS		0,00	10.000,00	10.000,00	15.000,00	45.000,00
36 - MSC - 1.520.0000 FEAS - FUNDO ESTADUAL DE ASSISTÊNCIA SOCIAL		0,00	6.000,00	6.000,00	5.000,00	22.000,00
<b>1055 - 3.3.90.94.00</b>		<b>0,00</b>	<b>0,00</b>	<b>2.000,00</b>	<b>2.000,00</b>	<b>4.000,00</b>
1 - MSC - 1.001.0000 - RECURSOS PRÓPRIOS		0,00	0,00	1.000,00	1.000,00	2.000,00
9 - MSC - 1.311.0000 - RECURSOS TRANSFERIDOS PELO FNAS		0,00	0,00	1.000,00	1.000,00	2.000,00
Ação: 2.203 - SCFV - SERVIÇOS DE CONVIVÊNCIA E FORTALECIMENTO DE VÍNCULOS (CRIANÇAS,		0,00	207.000,00	212.000,00	223.000,00	850.000,00
<b>634 - 3.1.90.04.00</b>		<b>0,00</b>	<b>57.000,00</b>	<b>59.000,00</b>	<b>35.000,00</b>	<b>212.000,00</b>
1 - MSC - 1.001.0000 - RECURSOS PRÓPRIOS		0,00	5.000,00	5.000,00	5.000,00	24.000,00
9 - MSC - 1.311.0000 - RECURSOS TRANSFERIDOS PELO FNAS		0,00	52.000,00	54.000,00	30.000,00	186.000,00
<b>635 - 3.1.90.11.00</b>		<b>0,00</b>	<b>13.000,00</b>	<b>13.000,00</b>	<b>13.000,00</b>	<b>54.000,00</b>
1 - MSC - 1.001.0000 - RECURSOS PRÓPRIOS		0,00	3.000,00	3.000,00	3.000,00	12.000,00
9 - MSC - 1.311.0000 - RECURSOS TRANSFERIDOS PELO FNAS		0,00	10.000,00	10.000,00	10.000,00	42.000,00
<b>636 - 3.1.90.13.00</b>		<b>0,00</b>	<b>19.000,00</b>	<b>19.000,00</b>	<b>19.000,00</b>	<b>77.000,00</b>
1 - MSC - 1.001.0000 - RECURSOS PRÓPRIOS		0,00	4.000,00	4.000,00	4.000,00	16.000,00
9 - MSC - 1.311.0000 - RECURSOS TRANSFERIDOS PELO FNAS		0,00	15.000,00	15.000,00	15.000,00	61.000,00
<b>1030 - 3.1.90.94.00</b>		<b>0,00</b>	<b>2.000,00</b>	<b>2.000,00</b>	<b>2.000,00</b>	<b>6.000,00</b>
1 - MSC - 1.001.0000 - RECURSOS PRÓPRIOS		0,00	1.000,00	1.000,00	1.000,00	3.000,00
9 - MSC - 1.311.0000 - RECURSOS TRANSFERIDOS PELO FNAS		0,00	1.000,00	1.000,00	1.000,00	3.000,00
<b>637 - 3.3.90.30.00</b>		<b>0,00</b>	<b>26.000,00</b>	<b>26.000,00</b>	<b>16.000,00</b>	<b>119.000,00</b>
1 - MSC - 1.001.0000 - RECURSOS PRÓPRIOS		0,00	6.000,00	6.000,00	6.000,00	24.000,00
9 - MSC - 1.311.0000 - RECURSOS TRANSFERIDOS PELO FNAS		0,00	20.000,00	20.000,00	10.000,00	95.000,00
<b>639 - 3.3.90.32.00</b>		<b>0,00</b>	<b>2.000,00</b>	<b>2.000,00</b>	<b>2.000,00</b>	<b>8.000,00</b>
1 - MSC - 1.001.0000 - RECURSOS PRÓPRIOS		0,00	2.000,00	2.000,00	2.000,00	8.000,00
<b>638 - 3.3.90.36.00</b>		<b>0,00</b>	<b>37.000,00</b>	<b>37.000,00</b>	<b>67.000,00</b>	<b>163.000,00</b>
1 - MSC - 1.001.0000 - RECURSOS PRÓPRIOS		0,00	7.000,00	7.000,00	7.000,00	28.000,00
9 - MSC - 1.311.0000 - RECURSOS TRANSFERIDOS PELO FNAS		0,00	30.000,00	30.000,00	60.000,00	135.000,00



# Prefeitura Municipal de Tacaimbó

Av. Sebastião Clemente, S/N - Centro - 55.140-000 - Tacaimbó/ PE  
CNPJ: 10.091.601/0001-00



Chave de Autenticação  
2241-0027-279

Usuário: Samira Patriota

Página  
71 / 79

## ANEXO DE COMPATIBILIDADE ENTRE PPA E LOA

		PPA 2018 - 2021 - Valores em R\$				Total
		2018	2019	2020	2021	Total
<b>640 - 3.3.90.39.00</b>	<b>Valor global</b>	<b>0,00</b>	<b>50.000,00</b>	<b>50.000,00</b>	<b>65.000,00</b>	<b>201.000,00</b>
1 - MSC - 1.001.0000 - RECURSOS PRÓPRIOS		0,00	10.000,00	10.000,00	10.000,00	42.000,00
9 - MSC - 1.311.0000 - RECURSOS TRANSFERIDOS PELO FNAS		0,00	40.000,00	40.000,00	55.000,00	159.000,00
<b>641 - 3.3.90.48.00</b>		<b>0,00</b>	<b>1.000,00</b>	<b>1.000,00</b>	<b>1.000,00</b>	<b>4.000,00</b>
1 - MSC - 1.001.0000 - RECURSOS PRÓPRIOS		0,00	1.000,00	1.000,00	1.000,00	4.000,00
<b>1056 - 3.3.90.94.00</b>		<b>0,00</b>	<b>0,00</b>	<b>3.000,00</b>	<b>3.000,00</b>	<b>6.000,00</b>
1 - MSC - 1.001.0000 - RECURSOS PRÓPRIOS		0,00	0,00	1.000,00	1.000,00	2.000,00
9 - MSC - 1.311.0000 - RECURSOS TRANSFERIDOS PELO FNAS		0,00	0,00	2.000,00	2.000,00	4.000,00
<b>Programa: 804 - FORTALECIMENTO DA REDE DE PROTEÇÃO SOCIAL ESPECIAL</b>		<b>0,00</b>	<b>169.000,00</b>	<b>120.000,00</b>	<b>71.000,00</b>	<b>392.000,00</b>
<b>Ação: 1.145 - IMPLANTAÇÃO E EQUIPAMENTO DO CENTRO DE REFERÊNCIA SOCIAL ESPECIALIZADO</b>		<b>0,00</b>	<b>5.000,00</b>	<b>5.000,00</b>	<b>5.000,00</b>	<b>20.000,00</b>
<b>786 - 4.4.90.52.00</b>		<b>0,00</b>	<b>5.000,00</b>	<b>5.000,00</b>	<b>5.000,00</b>	<b>20.000,00</b>
1 - MSC - 1.001.0000 - RECURSOS PRÓPRIOS		0,00	5.000,00	5.000,00	5.000,00	20.000,00
<b>Ação: 2.11 - MANUTENÇÃO DAS ATIVIDADES DO SERVIÇO DE PROTEÇÃO E ATENDIMENTO</b>		<b>0,00</b>	<b>164.000,00</b>	<b>115.000,00</b>	<b>66.000,00</b>	<b>372.000,00</b>
<b>195 - 3.1.90.04.00</b>		<b>0,00</b>	<b>3.000,00</b>	<b>3.000,00</b>	<b>3.000,00</b>	<b>12.000,00</b>
1 - MSC - 1.001.0000 - RECURSOS PRÓPRIOS		0,00	1.000,00	1.000,00	1.000,00	4.000,00
9 - MSC - 1.311.0000 - RECURSOS TRANSFERIDOS PELO FNAS		0,00	2.000,00	2.000,00	2.000,00	8.000,00
<b>196 - 3.1.90.11.00</b>		<b>0,00</b>	<b>6.000,00</b>	<b>6.000,00</b>	<b>6.000,00</b>	<b>24.000,00</b>
1 - MSC - 1.001.0000 - RECURSOS PRÓPRIOS		0,00	1.000,00	1.000,00	1.000,00	4.000,00
9 - MSC - 1.311.0000 - RECURSOS TRANSFERIDOS PELO FNAS		0,00	5.000,00	5.000,00	5.000,00	20.000,00
<b>197 - 3.1.90.13.00</b>		<b>0,00</b>	<b>2.000,00</b>	<b>2.000,00</b>	<b>2.000,00</b>	<b>8.000,00</b>
1 - MSC - 1.001.0000 - RECURSOS PRÓPRIOS		0,00	1.000,00	1.000,00	1.000,00	4.000,00
9 - MSC - 1.311.0000 - RECURSOS TRANSFERIDOS PELO FNAS		0,00	1.000,00	1.000,00	1.000,00	4.000,00
<b>1031 - 3.1.90.94.00</b>		<b>0,00</b>	<b>2.000,00</b>	<b>2.000,00</b>	<b>2.000,00</b>	<b>6.000,00</b>
1 - MSC - 1.001.0000 - RECURSOS PRÓPRIOS		0,00	1.000,00	1.000,00	1.000,00	4.000,00
9 - MSC - 1.311.0000 - RECURSOS TRANSFERIDOS PELO FNAS		0,00	1.000,00	1.000,00	1.000,00	4.000,00
<b>198 - 3.3.90.30.00</b>		<b>0,00</b>	<b>45.000,00</b>	<b>25.000,00</b>	<b>13.000,00</b>	<b>88.000,00</b>
1 - MSC - 1.001.0000 - RECURSOS PRÓPRIOS		0,00	2.000,00	2.000,00	2.000,00	8.000,00
9 - MSC - 1.311.0000 - RECURSOS TRANSFERIDOS PELO FNAS		0,00	3.000,00	3.000,00	3.000,00	12.000,00
36 - MSC - 1.520.0000 FEAS - FUNDO ESTADUAL DE ASSISTÊNCIA SOCIAL		0,00	40.000,00	20.000,00	8.000,00	68.000,00
<b>199 - 3.3.90.32.00</b>		<b>0,00</b>	<b>1.000,00</b>	<b>1.000,00</b>	<b>1.000,00</b>	<b>4.000,00</b>
1 - MSC - 1.001.0000 - RECURSOS PRÓPRIOS		0,00	1.000,00	1.000,00	1.000,00	4.000,00
<b>200 - 3.3.90.36.00</b>		<b>0,00</b>	<b>48.000,00</b>	<b>37.000,00</b>	<b>22.000,00</b>	<b>113.000,00</b>
1 - MSC - 1.001.0000 - RECURSOS PRÓPRIOS		0,00	1.000,00	5.000,00	5.000,00	12.000,00
9 - MSC - 1.311.0000 - RECURSOS TRANSFERIDOS PELO FNAS		0,00	7.000,00	7.000,00	7.000,00	26.000,00
36 - MSC - 1.520.0000 FEAS - FUNDO ESTADUAL DE ASSISTÊNCIA SOCIAL		0,00	40.000,00	25.000,00	10.000,00	75.000,00
<b>201 - 3.3.90.39.00</b>		<b>0,00</b>	<b>56.000,00</b>	<b>36.000,00</b>	<b>14.000,00</b>	<b>109.000,00</b>
1 - MSC - 1.001.0000 - RECURSOS PRÓPRIOS		0,00	1.000,00	1.000,00	1.000,00	4.000,00



# Prefeitura Municipal de Tacaimbó

Av. Sebastião Clemente, S/N - Centro - 55.140-000 - Tacaimbó/ PE  
CNPJ: 10.091.607/0001-00



Usuário: Samira Patriota  
Chave de Autenticação  
2241-0027-279  
Página  
72 / 79

## ANEXO DE COMPATIBILIDADE ENTRE PPA E LOA

		PPA 2018 - 2021 - Valores em R\$				Total
		2018	2019	2020	2021	2021
		Valor global				
	9 - MSC - 1.311.0000 - RECURSOS TRANSFERIDOS PELO FNAS	0,00	15.000,00	15.000,00	5.000,00	37.000,00
	36 - MSC - 1.520.0000 FEAS - FUNDO ESTADUAL DE ASSISTÊNCIA SOCIAL	0,00	40.000,00	20.000,00	8.000,00	68.000,00
	<b>202 - 3.3.90.48.00</b>	<b>0,00</b>	<b>1.000,00</b>	<b>1.000,00</b>	<b>1.000,00</b>	<b>4.000,00</b>
	1 - MSC - 1.001.0000 - RECURSOS PRÓPRIOS	0,00	1.000,00	1.000,00	1.000,00	4.000,00
	<b>1057 - 3.3.90.94.00</b>	<b>0,00</b>	<b>0,00</b>	<b>2.000,00</b>	<b>2.000,00</b>	<b>4.000,00</b>
	1 - MSC - 1.001.0000 - RECURSOS PRÓPRIOS	0,00	0,00	1.000,00	1.000,00	2.000,00
	9 - MSC - 1.311.0000 - RECURSOS TRANSFERIDOS PELO FNAS	0,00	0,00	1.000,00	1.000,00	2.000,00
	<b>Programa: 805 - GESTÃO DO SISTEMA ÚNICO DE ASSISTÊNCIA SOCIAL - SUAS</b>	<b>0,00</b>	<b>218.000,00</b>	<b>204.000,00</b>	<b>244.000,00</b>	<b>887.000,00</b>
	<b>Ação: 1.3 - AQUISIÇÃO DE MÓVEIS, MÁQUINAS E EQUIPAMENTOS DIVERSOS PARA O SUAS - IGD-</b>	<b>0,00</b>	<b>6.000,00</b>	<b>6.000,00</b>	<b>6.000,00</b>	<b>24.000,00</b>
	<b>203 - 4.4.90.52.00</b>	<b>0,00</b>	<b>6.000,00</b>	<b>6.000,00</b>	<b>6.000,00</b>	<b>24.000,00</b>
	1 - MSC - 1.001.0000 - RECURSOS PRÓPRIOS	0,00	1.000,00	1.000,00	1.000,00	4.000,00
	9 - MSC - 1.311.0000 - RECURSOS TRANSFERIDOS PELO FNAS	0,00	5.000,00	5.000,00	5.000,00	20.000,00
	<b>Ação: 2.16 - GESTÃO ADMINISTRATIVA DO SUAS E CONTROLE SOCIAL DO SISTEMA ÚNICO DE</b>	<b>0,00</b>	<b>85.000,00</b>	<b>62.000,00</b>	<b>62.000,00</b>	<b>291.000,00</b>
	<b>205 - 3.3.90.30.00</b>	<b>0,00</b>	<b>30.000,00</b>	<b>27.000,00</b>	<b>27.000,00</b>	<b>111.000,00</b>
	1 - MSC - 1.001.0000 - RECURSOS PRÓPRIOS	0,00	2.000,00	2.000,00	2.000,00	8.000,00
	9 - MSC - 1.311.0000 - RECURSOS TRANSFERIDOS PELO FNAS	0,00	8.000,00	5.000,00	5.000,00	23.000,00
	17 - MSC - 1.312.0000 - CONVÊNIO ASSISTÊNCIA SOCIAL	0,00	15.000,00	15.000,00	15.000,00	60.000,00
	36 - MSC - 1.520.0000 FEAS - FUNDO ESTADUAL DE ASSISTÊNCIA SOCIAL	0,00	5.000,00	5.000,00	5.000,00	20.000,00
	<b>206 - 3.3.90.32.00</b>	<b>0,00</b>	<b>2.000,00</b>	<b>2.000,00</b>	<b>2.000,00</b>	<b>8.000,00</b>
	1 - MSC - 1.001.0000 - RECURSOS PRÓPRIOS	0,00	2.000,00	2.000,00	2.000,00	8.000,00
	<b>207 - 3.3.90.36.00</b>	<b>0,00</b>	<b>23.000,00</b>	<b>13.000,00</b>	<b>13.000,00</b>	<b>72.000,00</b>
	1 - MSC - 1.001.0000 - RECURSOS PRÓPRIOS	0,00	2.000,00	2.000,00	2.000,00	8.000,00
	9 - MSC - 1.311.0000 - RECURSOS TRANSFERIDOS PELO FNAS	0,00	3.000,00	3.000,00	3.000,00	12.000,00
	17 - MSC - 1.312.0000 - CONVÊNIO ASSISTÊNCIA SOCIAL	0,00	13.000,00	3.000,00	3.000,00	32.000,00
	36 - MSC - 1.520.0000 FEAS - FUNDO ESTADUAL DE ASSISTÊNCIA SOCIAL	0,00	5.000,00	5.000,00	5.000,00	20.000,00
	<b>208 - 3.3.90.39.00</b>	<b>0,00</b>	<b>29.000,00</b>	<b>19.000,00</b>	<b>19.000,00</b>	<b>96.000,00</b>
	1 - MSC - 1.001.0000 - RECURSOS PRÓPRIOS	0,00	2.000,00	2.000,00	2.000,00	8.000,00
	9 - MSC - 1.311.0000 - RECURSOS TRANSFERIDOS PELO FNAS	0,00	2.000,00	2.000,00	2.000,00	8.000,00
	17 - MSC - 1.312.0000 - CONVÊNIO ASSISTÊNCIA SOCIAL	0,00	20.000,00	10.000,00	10.000,00	60.000,00
	36 - MSC - 1.520.0000 FEAS - FUNDO ESTADUAL DE ASSISTÊNCIA SOCIAL	0,00	5.000,00	5.000,00	5.000,00	20.000,00
	<b>209 - 3.3.90.48.00</b>	<b>0,00</b>	<b>1.000,00</b>	<b>1.000,00</b>	<b>1.000,00</b>	<b>4.000,00</b>
	1 - MSC - 1.001.0000 - RECURSOS PRÓPRIOS	0,00	1.000,00	1.000,00	1.000,00	4.000,00
	<b>Ação: 2.17 - IGDSUAS - ÍNDICE DE GESTÃO DESCENTRALIZADA DO SISTEMA ÚNICO DE</b>	<b>0,00</b>	<b>16.000,00</b>	<b>16.000,00</b>	<b>16.000,00</b>	<b>64.000,00</b>
	<b>210 - 3.3.90.14.00</b>	<b>0,00</b>	<b>7.000,00</b>	<b>7.000,00</b>	<b>7.000,00</b>	<b>28.000,00</b>
	1 - MSC - 1.001.0000 - RECURSOS PRÓPRIOS	0,00	1.000,00	1.000,00	1.000,00	4.000,00
	9 - MSC - 1.311.0000 - RECURSOS TRANSFERIDOS PELO FNAS	0,00	6.000,00	6.000,00	6.000,00	24.000,00
	<b>211 - 3.3.90.30.00</b>	<b>0,00</b>	<b>3.000,00</b>	<b>3.000,00</b>	<b>3.000,00</b>	<b>12.000,00</b>



# Prefeitura Municipal de Tacaimbó

Av. Sebastião Clemente, S/N - Centro - 55.140-000 - Tacaimbó/ PE  
CNPJ: 10.091.601/0001-00



TACAIMBÓ

Usuário: Samira Patriota  
Chave de Autenticação: 7241-0027-279  
Página: 73 / 79

## ANEXO DE COMPATIBILIDADE ENTRE PPA E LOA

		PPA 2018 - 2021 - Valores em R\$				Total
		2018	2019	2020	2021	
	Valor global					
1 - MSC - 1.001.0000 - RECURSOS PRÓPRIOS	0,00	1.000,00	1.000,00	1.000,00	1.000,00	4.000,00
9 - MSC - 1.311.0000 - RECURSOS TRANSFERIDOS PELO FNAS	0,00	2.000,00	2.000,00	2.000,00	2.000,00	8.000,00
<b>212 - 3.3.90.36.00</b>	<b>0,00</b>	<b>3.000,00</b>	<b>3.000,00</b>	<b>3.000,00</b>	<b>3.000,00</b>	<b>12.000,00</b>
1 - MSC - 1.001.0000 - RECURSOS PRÓPRIOS	0,00	1.000,00	1.000,00	1.000,00	1.000,00	4.000,00
9 - MSC - 1.311.0000 - RECURSOS TRANSFERIDOS PELO FNAS	0,00	2.000,00	2.000,00	2.000,00	2.000,00	8.000,00
<b>213 - 3.3.90.39.00</b>	<b>0,00</b>	<b>3.000,00</b>	<b>3.000,00</b>	<b>3.000,00</b>	<b>3.000,00</b>	<b>12.000,00</b>
1 - MSC - 1.001.0000 - RECURSOS PRÓPRIOS	0,00	1.000,00	1.000,00	1.000,00	1.000,00	4.000,00
9 - MSC - 1.311.0000 - RECURSOS TRANSFERIDOS PELO FNAS	0,00	2.000,00	2.000,00	2.000,00	2.000,00	8.000,00
<b>Ação: 2.20 - GESTÃO DO CADASTRO BOLSA FAMÍLIA E CADASTRO ÚNICO.</b>	<b>0,00</b>	<b>104.000,00</b>	<b>103.000,00</b>	<b>106.000,00</b>	<b>136.000,00</b>	<b>449.000,00</b>
<b>214 - 3.1.90.04.00</b>	<b>0,00</b>	<b>25.000,00</b>	<b>25.000,00</b>	<b>25.000,00</b>	<b>25.000,00</b>	<b>100.000,00</b>
1 - MSC - 1.001.0000 - RECURSOS PRÓPRIOS	0,00	25.000,00	25.000,00	25.000,00	25.000,00	100.000,00
<b>215 - 3.1.90.11.00</b>	<b>0,00</b>	<b>3.000,00</b>	<b>3.000,00</b>	<b>3.000,00</b>	<b>3.000,00</b>	<b>12.000,00</b>
1 - MSC - 1.001.0000 - RECURSOS PRÓPRIOS	0,00	3.000,00	3.000,00	3.000,00	3.000,00	12.000,00
<b>216 - 3.1.90.13.00</b>	<b>0,00</b>	<b>1.000,00</b>	<b>5.000,00</b>	<b>5.000,00</b>	<b>5.000,00</b>	<b>16.000,00</b>
1 - MSC - 1.001.0000 - RECURSOS PRÓPRIOS	0,00	1.000,00	5.000,00	5.000,00	5.000,00	16.000,00
<b>1058 - 3.1.90.94.00</b>	<b>0,00</b>	<b>0,00</b>	<b>0,00</b>	<b>2.000,00</b>	<b>2.000,00</b>	<b>4.000,00</b>
1 - MSC - 1.001.0000 - RECURSOS PRÓPRIOS	0,00	0,00	0,00	2.000,00	2.000,00	4.000,00
9 - MSC - 1.311.0000 - RECURSOS TRANSFERIDOS PELO FNAS	0,00	0,00	0,00	1.000,00	1.000,00	2.000,00
<b>217 - 3.3.90.14.00</b>	<b>0,00</b>	<b>10.000,00</b>	<b>5.000,00</b>	<b>5.000,00</b>	<b>5.000,00</b>	<b>25.000,00</b>
1 - MSC - 1.001.0000 - RECURSOS PRÓPRIOS	0,00	10.000,00	5.000,00	5.000,00	5.000,00	25.000,00
9 - MSC - 1.311.0000 - RECURSOS TRANSFERIDOS PELO FNAS	0,00	0,00	0,00	0,00	0,00	0,00
<b>218 - 3.3.90.30.00</b>	<b>0,00</b>	<b>18.000,00</b>	<b>18.000,00</b>	<b>18.000,00</b>	<b>23.000,00</b>	<b>77.000,00</b>
1 - MSC - 1.001.0000 - RECURSOS PRÓPRIOS	0,00	3.000,00	3.000,00	3.000,00	3.000,00	12.000,00
9 - MSC - 1.311.0000 - RECURSOS TRANSFERIDOS PELO FNAS	0,00	15.000,00	15.000,00	15.000,00	20.000,00	65.000,00
<b>219 - 3.3.90.36.00</b>	<b>0,00</b>	<b>30.000,00</b>	<b>25.000,00</b>	<b>25.000,00</b>	<b>50.000,00</b>	<b>130.000,00</b>
1 - MSC - 1.001.0000 - RECURSOS PRÓPRIOS	0,00	5.000,00	5.000,00	5.000,00	5.000,00	20.000,00
9 - MSC - 1.311.0000 - RECURSOS TRANSFERIDOS PELO FNAS	0,00	25.000,00	20.000,00	20.000,00	45.000,00	110.000,00
<b>220 - 3.3.90.39.00</b>	<b>0,00</b>	<b>17.000,00</b>	<b>17.000,00</b>	<b>17.000,00</b>	<b>17.000,00</b>	<b>68.000,00</b>
1 - MSC - 1.001.0000 - RECURSOS PRÓPRIOS	0,00	2.000,00	2.000,00	2.000,00	2.000,00	8.000,00
9 - MSC - 1.311.0000 - RECURSOS TRANSFERIDOS PELO FNAS	0,00	15.000,00	15.000,00	15.000,00	15.000,00	60.000,00
<b>1032 - 3.3.90.94.00</b>	<b>0,00</b>	<b>0,00</b>	<b>5.000,00</b>	<b>6.000,00</b>	<b>6.000,00</b>	<b>17.000,00</b>
1 - MSC - 1.001.0000 - RECURSOS PRÓPRIOS	0,00	0,00	5.000,00	6.000,00	6.000,00	17.000,00
9 - MSC - 1.311.0000 - RECURSOS TRANSFERIDOS PELO FNAS	0,00	0,00	0,00	1.000,00	1.000,00	2.000,00
<b>Ação: 2.224 - MANUTENÇÃO DAS AÇÕES DO IGD SUAS - CONSELHO</b>	<b>0,00</b>	<b>7.000,00</b>	<b>14.000,00</b>	<b>14.000,00</b>	<b>14.000,00</b>	<b>49.000,00</b>
<b>787 - 3.3.90.30.00</b>	<b>0,00</b>	<b>2.000,00</b>	<b>4.000,00</b>	<b>4.000,00</b>	<b>4.000,00</b>	<b>14.000,00</b>
1 - MSC - 1.001.0000 - RECURSOS PRÓPRIOS	0,00	2.000,00	2.000,00	2.000,00	2.000,00	8.000,00
9 - MSC - 1.311.0000 - RECURSOS TRANSFERIDOS PELO FNAS	0,00	0,00	2.000,00	2.000,00	2.000,00	6.000,00
<b>788 - 3.3.90.36.00</b>	<b>0,00</b>	<b>2.000,00</b>	<b>4.000,00</b>	<b>4.000,00</b>	<b>4.000,00</b>	<b>14.000,00</b>



# Prefeitura Municipal de Tacaimbó

Av. Sebastião Clemente, S/N - Centro - 55.140-000 - Tacaimbó/ PE  
CNPJ: 10.091.601/0001-00



Usuário: Samira Patriota  
Chave de Autenticação: 2241-0027-279  
Página: 74 / 79

## ANEXO DE COMPATIBILIDADE ENTRE PPA E LOA

		PPA 2018 - 2021 - Valores em R\$				Total
		2018	2019	2020	2021	
	1 - MSC - 1.001.0000 - RECURSOS PRÓPRIOS	0,00	2.000,00	2.000,00	2.000,00	8.000,00
	9 - MSC - 1.311.0000 - RECURSOS TRANSFERIDOS PELO FNAS	0,00	2.000,00	2.000,00	2.000,00	6.000,00
	<b>789 - 3.3.90.39.00</b>	<b>0,00</b>	<b>6.000,00</b>	<b>6.000,00</b>	<b>6.000,00</b>	<b>21.000,00</b>
	1 - MSC - 1.001.0000 - RECURSOS PRÓPRIOS	0,00	3.000,00	3.000,00	3.000,00	12.000,00
	9 - MSC - 1.311.0000 - RECURSOS TRANSFERIDOS PELO FNAS	0,00	3.000,00	3.000,00	3.000,00	9.000,00
Ação:	2.259 - MANUTENÇÃO DE AÇÕES DE ENFRENTAMENTO DA EMERGÊNCIA COVID-19 -	0,00	0,00	0,00	10.000,00	10.000,00
	<b>1082 - 3.3.90.30.00</b>	<b>0,00</b>	<b>0,00</b>	<b>0,00</b>	<b>5.000,00</b>	<b>5.000,00</b>
	40 - MSC - 1.311.0000 FUNDO NACIONAL DE ASSISTÊNCIA SOCIAL - COVID-19	0,00	0,00	0,00	5.000,00	5.000,00
	<b>1083 - 3.3.90.36.00</b>	<b>0,00</b>	<b>0,00</b>	<b>0,00</b>	<b>2.000,00</b>	<b>2.000,00</b>
	40 - MSC - 1.311.0000 FUNDO NACIONAL DE ASSISTÊNCIA SOCIAL - COVID-19	0,00	0,00	0,00	2.000,00	2.000,00
	<b>1084 - 3.3.90.39.00</b>	<b>0,00</b>	<b>0,00</b>	<b>0,00</b>	<b>3.000,00</b>	<b>3.000,00</b>
	40 - MSC - 1.311.0000 FUNDO NACIONAL DE ASSISTÊNCIA SOCIAL - COVID-19	0,00	0,00	0,00	3.000,00	3.000,00
Programa:	806 - ACESSUAS TRABALHO	0,00	35.000,00	28.000,00	28.000,00	119.000,00
Ação:	2.21 - MANUTENÇÃO DAS ATIVIDADES VINCULADAS AO PROGRAMA ACESSUAS TRABALHO.	0,00	35.000,00	28.000,00	28.000,00	119.000,00
	<b>221 - 3.1.90.04.00</b>	<b>0,00</b>	<b>4.000,00</b>	<b>3.000,00</b>	<b>3.000,00</b>	<b>13.000,00</b>
	9 - MSC - 1.311.0000 - RECURSOS TRANSFERIDOS PELO FNAS	0,00	4.000,00	3.000,00	3.000,00	13.000,00
	<b>222 - 3.1.90.13.00</b>	<b>0,00</b>	<b>1.000,00</b>	<b>1.000,00</b>	<b>1.000,00</b>	<b>4.000,00</b>
	9 - MSC - 1.311.0000 - RECURSOS TRANSFERIDOS PELO FNAS	0,00	1.000,00	1.000,00	1.000,00	4.000,00
	<b>223 - 3.3.90.30.00</b>	<b>0,00</b>	<b>8.000,00</b>	<b>8.000,00</b>	<b>8.000,00</b>	<b>32.000,00</b>
	1 - MSC - 1.001.0000 - RECURSOS PRÓPRIOS	0,00	3.000,00	3.000,00	3.000,00	12.000,00
	9 - MSC - 1.311.0000 - RECURSOS TRANSFERIDOS PELO FNAS	0,00	5.000,00	5.000,00	5.000,00	26.000,00
	<b>224 - 3.3.90.32.00</b>	<b>0,00</b>	<b>2.000,00</b>	<b>2.000,00</b>	<b>2.000,00</b>	<b>8.000,00</b>
	1 - MSC - 1.001.0000 - RECURSOS PRÓPRIOS	0,00	2.000,00	2.000,00	2.000,00	8.000,00
	<b>225 - 3.3.90.36.00</b>	<b>0,00</b>	<b>13.000,00</b>	<b>7.000,00</b>	<b>7.000,00</b>	<b>34.000,00</b>
	1 - MSC - 1.001.0000 - RECURSOS PRÓPRIOS	0,00	3.000,00	3.000,00	3.000,00	12.000,00
	9 - MSC - 1.311.0000 - RECURSOS TRANSFERIDOS PELO FNAS	0,00	10.000,00	4.000,00	4.000,00	22.000,00
	<b>226 - 3.3.90.39.00</b>	<b>0,00</b>	<b>7.000,00</b>	<b>7.000,00</b>	<b>7.000,00</b>	<b>28.000,00</b>
	1 - MSC - 1.001.0000 - RECURSOS PRÓPRIOS	0,00	2.000,00	2.000,00	2.000,00	8.000,00
	9 - MSC - 1.311.0000 - RECURSOS TRANSFERIDOS PELO FNAS	0,00	5.000,00	5.000,00	5.000,00	20.000,00
Programa:	808 - REQUALIFICAÇÃO E MODERNIZAÇÃO DOS ÓRGÃOS MUNICIPAIS QUE COMPÕEM O SIST	0,00	845.000,00	125.000,00	115.000,00	1.200.000,00
Ação:	1.5 - REEQUIPAMENTO E AQUISIÇÃO DE VEÍCULOS, MÓVEIS E EQUIPAMENTOS DIVERSOS	0,00	10.000,00	10.000,00	10.000,00	40.000,00
	<b>227 - 4.4.90.52.00</b>	<b>0,00</b>	<b>10.000,00</b>	<b>10.000,00</b>	<b>10.000,00</b>	<b>40.000,00</b>
	1 - MSC - 1.001.0000 - RECURSOS PRÓPRIOS	0,00	5.000,00	5.000,00	5.000,00	20.000,00
	36 - MSC - 1.520.0000 FEAS - FUNDO ESTADUAL DE ASSISTÊNCIA SOCIAL	0,00	5.000,00	5.000,00	5.000,00	20.000,00
Ação:	1.8 - EXECUÇÃO DE OBRAS DE REFORMA, AMPLIAÇÃO E OU INSTALAÇÃO DO ESPAÇO	0,00	365.000,00	55.000,00	45.000,00	510.000,00
	<b>228 - 4.4.90.51.00</b>	<b>0,00</b>	<b>365.000,00</b>	<b>55.000,00</b>	<b>45.000,00</b>	<b>510.000,00</b>



# Prefeitura Municipal de Tacaimbó

Av. Sebastião Clemente, S/N - Centro - 55.140-000 - Tacaimbó/ PE  
CNPJ: 10.091.601/0001-00



Usuário: Samira Patrícia  
Chave de Autenticação  
2741-0027-279

Página  
75 / 79

## ANEXO DE COMPATIBILIDADE ENTRE PPA E LOA

		PPA 2018 - 2021 - Valores em R\$				Total
		2018	2019	2020	2021	
Valor global						
1 - MSC - 1.001.0000 - RECURSOS PRÓPRIOS		0,00	5.000,00	5.000,00	5.000,00	25.000,00
17 - MSC - 1.312.0000 - CONVÊNIOS ASSISTÊNCIA SOCIAL		0,00	50.000,00	40.000,00	40.000,00	485.000,00
<b>Ação: 1.9 - CONSTRUÇÃO, REFORMA E/OU AMPLIAÇÃO DE CENTRO DE REFERÊNCIA</b>		0,00	60.000,00	60.000,00	60.000,00	650.000,00
<b>229 - 4.4.90.51.00</b>		<b>0,00</b>	<b>60.000,00</b>	<b>60.000,00</b>	<b>60.000,00</b>	<b>650.000,00</b>
1 - MSC - 1.001.0000 - RECURSOS PRÓPRIOS		0,00	10.000,00	10.000,00	10.000,00	40.000,00
17 - MSC - 1.312.0000 - CONVÊNIOS ASSISTÊNCIA SOCIAL		0,00	50.000,00	50.000,00	50.000,00	610.000,00
<b>Programa: 809 - APOIO A ENTIDADES SEM FINS LUCRATIVOS</b>		0,00	10.000,00	10.000,00	10.000,00	40.000,00
<b>Ação: 2.25 - APOIO INSTITUIÇÕES SEM FINS LUCRATIVOS QUE ATUAM NA ÁREA DE ASSISTÊNCIA</b>		0,00	10.000,00	10.000,00	10.000,00	40.000,00
<b>790 - 3.3.50.41.00</b>		<b>0,00</b>	<b>5.000,00</b>	<b>5.000,00</b>	<b>5.000,00</b>	<b>20.000,00</b>
1 - MSC - 1.001.0000 - RECURSOS PRÓPRIOS		0,00	5.000,00	5.000,00	5.000,00	20.000,00
<b>169 - 3.3.50.43.00</b>		<b>0,00</b>	<b>5.000,00</b>	<b>5.000,00</b>	<b>5.000,00</b>	<b>20.000,00</b>
1 - MSC - 1.001.0000 - RECURSOS PRÓPRIOS		0,00	5.000,00	5.000,00	5.000,00	20.000,00
<b>Programa: 810 - PROMOVENDO O CONTROLE SOCIAL NA ASSISTÊNCIA</b>		0,00	7.000,00	7.000,00	7.000,00	28.000,00
<b>Ação: 2.26 - MANUTENÇÃO DAS AÇÕES DE PROMOÇÃO E ACOMPANHAMENTO DO CONTROLE SOCIA</b>		0,00	7.000,00	7.000,00	7.000,00	28.000,00
<b>230 - 3.3.90.30.00</b>		<b>0,00</b>	<b>2.000,00</b>	<b>2.000,00</b>	<b>2.000,00</b>	<b>8.000,00</b>
1 - MSC - 1.001.0000 - RECURSOS PRÓPRIOS		0,00	2.000,00	2.000,00	2.000,00	8.000,00
<b>231 - 3.3.90.36.00</b>		<b>0,00</b>	<b>2.000,00</b>	<b>2.000,00</b>	<b>2.000,00</b>	<b>8.000,00</b>
1 - MSC - 1.001.0000 - RECURSOS PRÓPRIOS		0,00	2.000,00	2.000,00	2.000,00	8.000,00
<b>232 - 3.3.90.39.00</b>		<b>0,00</b>	<b>3.000,00</b>	<b>3.000,00</b>	<b>3.000,00</b>	<b>12.000,00</b>
1 - MSC - 1.001.0000 - RECURSOS PRÓPRIOS		0,00	3.000,00	3.000,00	3.000,00	12.000,00
<b>Programa: 811 - RESGATANDO A CIDADANIA</b>		0,00	200.000,00	200.000,00	200.000,00	800.000,00
<b>Ação: 2.28 - MANUTENÇÃO DAS ATIVIDADES VOLTADAS AO FINANCIAMENTO OU CO-</b>		0,00	200.000,00	200.000,00	200.000,00	800.000,00
<b>233 - 3.3.90.32.00</b>		<b>0,00</b>	<b>200.000,00</b>	<b>200.000,00</b>	<b>200.000,00</b>	<b>800.000,00</b>
1 - MSC - 1.001.0000 - RECURSOS PRÓPRIOS		0,00	200.000,00	200.000,00	200.000,00	800.000,00
<b>Programa: 812 - ACESSO AO BPC</b>		0,00	0,00	3.000,00	3.000,00	6.000,00
<b>Ação: 2.29 - MANUTENÇÃO DAS ATIVIDADES DO PROGRAMA DE ACESSO AO BPC.</b>		0,00	0,00	3.000,00	3.000,00	6.000,00
<b>1062 - 3.3.90.30.00</b>		<b>0,00</b>	<b>0,00</b>	<b>1.000,00</b>	<b>1.000,00</b>	<b>2.000,00</b>
9 - MSC - 1.311.0000 - RECURSOS TRANSFERIDOS PELO FNAS		0,00	0,00	1.000,00	1.000,00	2.000,00
<b>1063 - 3.3.90.36.00</b>		<b>0,00</b>	<b>0,00</b>	<b>1.000,00</b>	<b>1.000,00</b>	<b>2.000,00</b>
9 - MSC - 1.311.0000 - RECURSOS TRANSFERIDOS PELO FNAS		0,00	0,00	1.000,00	1.000,00	2.000,00
<b>1064 - 3.3.90.39.00</b>		<b>0,00</b>	<b>0,00</b>	<b>1.000,00</b>	<b>1.000,00</b>	<b>2.000,00</b>
9 - MSC - 1.311.0000 - RECURSOS TRANSFERIDOS PELO FNAS		0,00	0,00	1.000,00	1.000,00	2.000,00
<b>Programa: 814 - ASSISTÊNCIA EMERGENCIAL ÀS VÍTIMAS DE CALAMIDADES</b>		0,00	17.000,00	17.000,00	17.000,00	78.000,00
<b>Ação: 2.33 - OFERTA DE ASSISTÊNCIA À POPULAÇÃO VITIMADA POR ACIDENTES, SINISTROS,</b>		0,00	17.000,00	17.000,00	17.000,00	68.000,00
<b>234 - 3.3.90.30.00</b>		<b>0,00</b>	<b>3.000,00</b>	<b>3.000,00</b>	<b>3.000,00</b>	<b>12.000,00</b>
1 - MSC - 1.001.0000 - RECURSOS PRÓPRIOS		0,00	3.000,00	3.000,00	3.000,00	12.000,00



# Prefeitura Municipal de Tacaimbó

Av. Sebastião Clemente, S/N - Centro - 55.140-000 - Tacaimbó/ PE  
CNPJ: 10.091.601/0001-00



Página  
76 / 79

Chave de Autenticação  
2241-0027-279

Usuário: Samira Patrícia

## ANEXO DE COMPATIBILIDADE ENTRE PPA E LOA

		PPA 2018 - 2021 - Valores em R\$				Total
		2018	2019	2020	2021	
		Valor global				
<b>235 - 3.3.90.32.00</b>		<b>0,00</b>	<b>5.000,00</b>	<b>5.000,00</b>	<b>5.000,00</b>	<b>20.000,00</b>
1 - MSC - 1.001.0000 - RECURSOS PRÓPRIOS		0,00	5.000,00	5.000,00	5.000,00	20.000,00
<b>236 - 3.3.90.36.00</b>		<b>0,00</b>	<b>2.000,00</b>	<b>2.000,00</b>	<b>2.000,00</b>	<b>8.000,00</b>
1 - MSC - 1.001.0000 - RECURSOS PRÓPRIOS		0,00	2.000,00	2.000,00	2.000,00	8.000,00
<b>237 - 3.3.90.39.00</b>		<b>0,00</b>	<b>2.000,00</b>	<b>2.000,00</b>	<b>2.000,00</b>	<b>8.000,00</b>
1 - MSC - 1.001.0000 - RECURSOS PRÓPRIOS		0,00	2.000,00	2.000,00	2.000,00	8.000,00
<b>791 - 3.3.90.48.00</b>		<b>0,00</b>	<b>5.000,00</b>	<b>5.000,00</b>	<b>5.000,00</b>	<b>20.000,00</b>
1 - MSC - 1.001.0000 - RECURSOS PRÓPRIOS		0,00	5.000,00	5.000,00	5.000,00	20.000,00
<b>1085 - 3.3.90.32.00</b>		<b>0,00</b>	<b>0,00</b>	<b>0,00</b>	<b>10.000,00</b>	<b>10.000,00</b>
40 - MSC - 1.311.0000 FUNDO NACIONAL DE ASSISTÊNCIA SOCIAL - COVID-19		0,00	0,00	0,00	10.000,00	10.000,00
<b>Ação:</b>	<b>2.260 - AÇÕES DE ENFRENTAMENTO DA EMERGÊNCIA COVID-19 - ASSISTÊNCIA SOCIAL</b>	<b>0,00</b>	<b>0,00</b>	<b>0,00</b>	<b>10.000,00</b>	<b>10.000,00</b>
<b>Programa:</b>	<b>815 - PROMOVENDO A IGUALDADE DE GÊNERO</b>	<b>0,00</b>	<b>22.000,00</b>	<b>22.000,00</b>	<b>22.000,00</b>	<b>88.000,00</b>
<b>Ação:</b>	<b>1.41 - AQUISIÇÃO DE VEÍCULOS, MÓVEIS, MÁQUINAS E EQUIPAMENTOS DIVERSOS</b>	<b>0,00</b>	<b>5.000,00</b>	<b>5.000,00</b>	<b>5.000,00</b>	<b>20.000,00</b>
<b>242 - 4.4.90.52.00</b>		<b>0,00</b>	<b>5.000,00</b>	<b>5.000,00</b>	<b>5.000,00</b>	<b>20.000,00</b>
1 - MSC - 1.001.0000 - RECURSOS PRÓPRIOS		0,00	5.000,00	5.000,00	5.000,00	20.000,00
<b>Ação:</b>	<b>1.146 - CONSTRUÇÃO, REFORMA OU AMPLIAÇÃO DE ESPAÇO PARA DESENVOLVIMENTO DE</b>	<b>0,00</b>	<b>10.000,00</b>	<b>10.000,00</b>	<b>10.000,00</b>	<b>40.000,00</b>
<b>792 - 4.4.90.51.00</b>		<b>0,00</b>	<b>10.000,00</b>	<b>10.000,00</b>	<b>10.000,00</b>	<b>40.000,00</b>
1 - MSC - 1.001.0000 - RECURSOS PRÓPRIOS		0,00	10.000,00	10.000,00	10.000,00	40.000,00
<b>Ação:</b>	<b>2.13 - MANUTENÇÃO DAS ATIVIDADES DO PROGRAMA DE PROMOÇÃO DA IGUALDADE DE</b>	<b>0,00</b>	<b>7.000,00</b>	<b>7.000,00</b>	<b>7.000,00</b>	<b>28.000,00</b>
<b>243 - 3.3.90.30.00</b>		<b>0,00</b>	<b>2.000,00</b>	<b>2.000,00</b>	<b>2.000,00</b>	<b>8.000,00</b>
1 - MSC - 1.001.0000 - RECURSOS PRÓPRIOS		0,00	2.000,00	2.000,00	2.000,00	8.000,00
<b>244 - 3.3.90.36.00</b>		<b>0,00</b>	<b>3.000,00</b>	<b>3.000,00</b>	<b>3.000,00</b>	<b>12.000,00</b>
1 - MSC - 1.001.0000 - RECURSOS PRÓPRIOS		0,00	3.000,00	3.000,00	3.000,00	12.000,00
<b>245 - 3.3.90.39.00</b>		<b>0,00</b>	<b>2.000,00</b>	<b>2.000,00</b>	<b>2.000,00</b>	<b>8.000,00</b>
1 - MSC - 1.001.0000 - RECURSOS PRÓPRIOS		0,00	2.000,00	2.000,00	2.000,00	8.000,00
<b>Programa:</b>	<b>816 - CRIANÇA FELIZ/ PRIMEIRA INFÂNCIA</b>	<b>0,00</b>	<b>57.000,00</b>	<b>91.000,00</b>	<b>107.000,00</b>	<b>344.000,00</b>
<b>Ação:</b>	<b>2.207 - MANUTENÇÃO DAS ATIVIDADES DO PROGRAMA CRIANÇA FELIZ/PRIMEIRA INFANCIA</b>	<b>0,00</b>	<b>57.000,00</b>	<b>91.000,00</b>	<b>107.000,00</b>	<b>344.000,00</b>
<b>700 - 3.1.90.04.00</b>		<b>0,00</b>	<b>6.000,00</b>	<b>6.000,00</b>	<b>6.000,00</b>	<b>24.000,00</b>
1 - MSC - 1.001.0000 - RECURSOS PRÓPRIOS		0,00	6.000,00	6.000,00	6.000,00	24.000,00
9 - MSC - 1.311.0000 - RECURSOS TRANSFERIDOS PELO FNAS		0,00	5.000,00	5.000,00	5.000,00	20.000,00
<b>701 - 3.1.90.11.00</b>		<b>0,00</b>	<b>7.000,00</b>	<b>7.000,00</b>	<b>7.000,00</b>	<b>28.000,00</b>
1 - MSC - 1.001.0000 - RECURSOS PRÓPRIOS		0,00	7.000,00	7.000,00	7.000,00	28.000,00
9 - MSC - 1.311.0000 - RECURSOS TRANSFERIDOS PELO FNAS		0,00	5.000,00	5.000,00	5.000,00	20.000,00
<b>702 - 3.1.90.13.00</b>		<b>0,00</b>	<b>3.000,00</b>	<b>3.000,00</b>	<b>3.000,00</b>	<b>12.000,00</b>
1 - MSC - 1.311.0000 - RECURSOS TRANSFERIDOS PELO FNAS		0,00	3.000,00	3.000,00	3.000,00	12.000,00
<b>1033 - 3.1.90.94.00</b>		<b>0,00</b>	<b>0,00</b>	<b>2.000,00</b>	<b>2.000,00</b>	<b>6.000,00</b>
1 - MSC - 1.001.0000 - RECURSOS PRÓPRIOS		0,00	0,00	2.000,00	2.000,00	6.000,00



# Prefeitura Municipal de Tacaimbó

Av. Sebastião Clemente, S/N - Centro - 55.140-000 - Tacaimbó/ PE  
CNPJ: 10.091.601/0001-00



Usuário: Samira Patriota  
Chave de Autenticação: 2241-0027-279  
Página: 77 / 79

## ANEXO DE COMPATIBILIDADE ENTRE PPA E LOA

		PPA 2018 - 2021 - Valores em R\$				Total
		2018	2019	2020	2021	
		Valor global				
1 - MSC - 1.001.0000 - RECURSOS PRÓPRIOS		0,00	1.000,00	1.000,00	1.000,00	3.000,00
9 - MSC - 1.311.0000 - RECURSOS TRANSFERIDOS PELO FNAS		0,00	1.000,00	1.000,00	1.000,00	3.000,00
<b>703 - 3.3.90.14.00</b>		<b>0,00</b>	<b>2.000,00</b>	<b>2.000,00</b>	<b>2.000,00</b>	<b>8.000,00</b>
1 - MSC - 1.001.0000 - RECURSOS PRÓPRIOS		0,00	2.000,00	2.000,00	2.000,00	8.000,00
<b>704 - 3.3.90.30.00</b>		<b>0,00</b>	<b>12.000,00</b>	<b>7.000,00</b>	<b>7.000,00</b>	<b>33.000,00</b>
1 - MSC - 1.001.0000 - RECURSOS PRÓPRIOS		0,00	2.000,00	2.000,00	2.000,00	8.000,00
9 - MSC - 1.311.0000 - RECURSOS TRANSFERIDOS PELO FNAS		0,00	10.000,00	5.000,00	5.000,00	25.000,00
<b>705 - 3.3.90.32.00</b>		<b>0,00</b>	<b>7.000,00</b>	<b>7.000,00</b>	<b>7.000,00</b>	<b>28.000,00</b>
1 - MSC - 1.001.0000 - RECURSOS PRÓPRIOS		0,00	2.000,00	2.000,00	2.000,00	8.000,00
9 - MSC - 1.311.0000 - RECURSOS TRANSFERIDOS PELO FNAS		0,00	5.000,00	5.000,00	5.000,00	20.000,00
<b>706 - 3.3.90.33.00</b>		<b>0,00</b>	<b>6.000,00</b>	<b>6.000,00</b>	<b>6.000,00</b>	<b>24.000,00</b>
1 - MSC - 1.001.0000 - RECURSOS PRÓPRIOS		0,00	1.000,00	1.000,00	1.000,00	4.000,00
9 - MSC - 1.311.0000 - RECURSOS TRANSFERIDOS PELO FNAS		0,00	5.000,00	5.000,00	5.000,00	20.000,00
<b>707 - 3.3.90.36.00</b>		<b>0,00</b>	<b>7.000,00</b>	<b>42.000,00</b>	<b>53.000,00</b>	<b>144.000,00</b>
1 - MSC - 1.001.0000 - RECURSOS PRÓPRIOS		0,00	2.000,00	2.000,00	2.000,00	8.000,00
9 - MSC - 1.311.0000 - RECURSOS TRANSFERIDOS PELO FNAS		0,00	5.000,00	40.000,00	51.000,00	136.000,00
<b>708 - 3.3.90.39.00</b>		<b>0,00</b>	<b>7.000,00</b>	<b>7.000,00</b>	<b>12.000,00</b>	<b>33.000,00</b>
1 - MSC - 1.001.0000 - RECURSOS PRÓPRIOS		0,00	2.000,00	2.000,00	2.000,00	8.000,00
9 - MSC - 1.311.0000 - RECURSOS TRANSFERIDOS PELO FNAS		0,00	5.000,00	5.000,00	10.000,00	25.000,00
<b>1059 - 3.3.90.94.00</b>		<b>0,00</b>	<b>0,00</b>	<b>2.000,00</b>	<b>2.000,00</b>	<b>4.000,00</b>
1 - MSC - 1.001.0000 - RECURSOS PRÓPRIOS		0,00	0,00	1.000,00	1.000,00	2.000,00
9 - MSC - 1.311.0000 - RECURSOS TRANSFERIDOS PELO FNAS		0,00	0,00	1.000,00	1.000,00	2.000,00
Subfunção: 306 - Alimentação e Nutrição		0,00	5.000,00	5.000,00	5.000,00	20.000,00
Programa: 803 - FORTALECIMENTO DA REDE DE PROTEÇÃO SOCIAL BÁSICA		0,00	5.000,00	5.000,00	5.000,00	20.000,00
Ação: 2.10 - MANUTENÇÃO DAS AÇÕES DE SEGURANÇA ALIMENTAR.		0,00	5.000,00	5.000,00	5.000,00	20.000,00
<b>238 - 3.3.90.30.00</b>		<b>0,00</b>	<b>1.000,00</b>	<b>1.000,00</b>	<b>1.000,00</b>	<b>4.000,00</b>
1 - MSC - 1.001.0000 - RECURSOS PRÓPRIOS		0,00	1.000,00	1.000,00	1.000,00	4.000,00
<b>239 - 3.3.90.32.00</b>		<b>0,00</b>	<b>2.000,00</b>	<b>2.000,00</b>	<b>2.000,00</b>	<b>8.000,00</b>
1 - MSC - 1.001.0000 - RECURSOS PRÓPRIOS		0,00	2.000,00	2.000,00	2.000,00	8.000,00
<b>240 - 3.3.90.36.00</b>		<b>0,00</b>	<b>1.000,00</b>	<b>1.000,00</b>	<b>1.000,00</b>	<b>4.000,00</b>
1 - MSC - 1.001.0000 - RECURSOS PRÓPRIOS		0,00	1.000,00	1.000,00	1.000,00	4.000,00
<b>241 - 3.3.90.39.00</b>		<b>0,00</b>	<b>1.000,00</b>	<b>1.000,00</b>	<b>1.000,00</b>	<b>4.000,00</b>
1 - MSC - 1.001.0000 - RECURSOS PRÓPRIOS		0,00	1.000,00	1.000,00	1.000,00	4.000,00
Subfunção: 422 - Direitos Individuais, Coletivos e Difusos		0,00	15.000,00	12.000,00	12.000,00	54.000,00
Programa: 815 - PROMOVENDO A IGUALDADE DE GÊNERO		0,00	15.000,00	12.000,00	12.000,00	54.000,00
Ação: 2.225 - INCENTIVO À AUTONOMIA ECONÔMICA E AO EMPREENDEDORISMO DAS MULHERES E		0,00	15.000,00	12.000,00	12.000,00	54.000,00
<b>793 - 3.3.90.30.00</b>		<b>0,00</b>	<b>5.000,00</b>	<b>5.000,00</b>	<b>5.000,00</b>	<b>20.000,00</b>

Subfunção: 422 - Direitos Individuais, Coletivos e Difusos  
Programa: 815 - PROMOVENDO A IGUALDADE DE GÊNERO  
Ação: 2.225 - INCENTIVO À AUTONOMIA ECONÔMICA E AO EMPREENDEDORISMO DAS MULHERES E



**ANEXO DE COMPATIBILIDADE ENTRE PPA E LOA**

		PPA 2018 - 2021 - Valores em R\$				Total
		2018	2019	2020	2021	2021
		Valor global				
1 - MSC - 1.001.0000 - RECURSOS PRÓPRIOS		0,00	5.000,00	5.000,00	5.000,00	20.000,00
<b>794 - 3.3.90.36.00</b>		<b>0,00</b>	<b>5.000,00</b>	<b>2.000,00</b>	<b>2.000,00</b>	<b>14.000,00</b>
1 - MSC - 1.001.0000 - RECURSOS PRÓPRIOS		0,00	5.000,00	2.000,00	2.000,00	14.000,00
<b>795 - 3.3.90.39.00</b>		<b>0,00</b>	<b>5.000,00</b>	<b>5.000,00</b>	<b>5.000,00</b>	<b>20.000,00</b>
1 - MSC - 1.001.0000 - RECURSOS PRÓPRIOS		0,00	5.000,00	5.000,00	5.000,00	20.000,00
Função: 28 - Encargos Especiais		0,00	4.000,00	4.000,00	4.000,00	16.000,00
Subfunção: 846 - Outros Encargos Especiais		0,00	4.000,00	4.000,00	4.000,00	16.000,00
Programa: 0 - Operações Especiais		0,00	4.000,00	4.000,00	4.000,00	16.000,00
Ação: 0.8 - INDENIZAÇÕES E RESTITUIÇÕES		0,00	4.000,00	4.000,00	4.000,00	16.000,00
<b>246 - 3.3.90.93.00</b>		<b>0,00</b>	<b>4.000,00</b>	<b>4.000,00</b>	<b>4.000,00</b>	<b>16.000,00</b>
1 - MSC - 1.001.0000 - RECURSOS PRÓPRIOS		0,00	1.000,00	1.000,00	1.000,00	4.000,00
9 - MSC - 1.311.0000 - RECURSOS TRANSFERIDOS PELO FINAS		0,00	1.000,00	1.000,00	1.000,00	4.000,00
17 - MSC - 1.312.0000 - CONVÊNIO ASSISTÊNCIA SOCIAL		0,00	2.000,00	2.000,00	2.000,00	8.000,00
<b>Unidade Orçamentária: 81003 - FUNDO DOS DIREITOS DA CRIANÇA E DO ADOLESCENTE</b>		<b>0,00</b>	<b>152.000,00</b>	<b>146.000,00</b>	<b>194.000,00</b>	<b>686.000,00</b>
Função: 8 - Assistência Social		0,00	152.000,00	146.000,00	194.000,00	686.000,00
Subfunção: 243 - Assistência à Criança e ao Adolescente		0,00	152.000,00	146.000,00	194.000,00	686.000,00
Programa: 807 - APOIO AO CONSELHO TUTELAR		0,00	112.000,00	111.000,00	159.000,00	541.000,00
Ação: 1.144 - REEQUIPAMENTO DO CONSELHO TUTELAR: AQUISIÇÃO DE VEÍCULOS, MÓVEIS,		0,00	15.000,00	10.000,00	10.000,00	45.000,00
<b>785 - 4.4.90.52.00</b>		<b>0,00</b>	<b>15.000,00</b>	<b>10.000,00</b>	<b>10.000,00</b>	<b>45.000,00</b>
1 - MSC - 1.001.0000 - RECURSOS PRÓPRIOS		0,00	5.000,00	5.000,00	5.000,00	20.000,00
9 - MSC 1.311.0000 - RECURSOS TRANSFERIDOS PELO FINAS		0,00	10.000,00	5.000,00	5.000,00	25.000,00
Ação: 2.22 - APOIO À MANUTENÇÃO DAS ATIVIDADES DO CONSELHO TUTELAR.		0,00	97.000,00	101.000,00	149.000,00	496.000,00
<b>249 - 3.1.90.11.00</b>		<b>0,00</b>	<b>60.000,00</b>	<b>60.000,00</b>	<b>100.000,00</b>	<b>320.000,00</b>
1 - MSC - 1.001.0000 - RECURSOS PRÓPRIOS		0,00	60.000,00	60.000,00	100.000,00	320.000,00
<b>250 - 3.1.90.13.00</b>		<b>0,00</b>	<b>13.000,00</b>	<b>20.000,00</b>	<b>20.000,00</b>	<b>66.000,00</b>
1 - MSC - 1.001.0000 - RECURSOS PRÓPRIOS		0,00	13.000,00	13.000,00	20.000,00	66.000,00
<b>1034 - 3.1.90.94.00</b>		<b>0,00</b>	<b>0,00</b>	<b>5.000,00</b>	<b>5.000,00</b>	<b>15.000,00</b>
1 - MSC - 1.001.0000 - RECURSOS PRÓPRIOS		0,00	0,00	5.000,00	5.000,00	15.000,00
<b>251 - 3.3.90.14.00</b>		<b>0,00</b>	<b>3.000,00</b>	<b>5.000,00</b>	<b>5.000,00</b>	<b>15.000,00</b>
1 - MSC - 1.001.0000 - RECURSOS PRÓPRIOS		0,00	3.000,00	5.000,00	5.000,00	15.000,00
<b>252 - 3.3.90.30.00</b>		<b>0,00</b>	<b>10.000,00</b>	<b>5.000,00</b>	<b>5.000,00</b>	<b>25.000,00</b>
1 - MSC - 1.001.0000 - RECURSOS PRÓPRIOS		0,00	10.000,00	5.000,00	5.000,00	25.000,00
<b>253 - 3.3.90.36.00</b>		<b>0,00</b>	<b>6.000,00</b>	<b>7.000,00</b>	<b>7.000,00</b>	<b>27.000,00</b>
1 - MSC - 1.001.0000 - RECURSOS PRÓPRIOS		0,00	6.000,00	7.000,00	7.000,00	27.000,00
<b>254 - 3.3.90.39.00</b>		<b>0,00</b>	<b>5.000,00</b>	<b>6.000,00</b>	<b>6.000,00</b>	<b>23.000,00</b>
1 - MSC - 1.001.0000 - RECURSOS PRÓPRIOS		0,00	5.000,00	6.000,00	6.000,00	23.000,00
<b>1060 - 3.3.90.94.00</b>		<b>0,00</b>	<b>0,00</b>	<b>0,00</b>	<b>1.000,00</b>	<b>2.000,00</b>

**ANEXO DE COMPATIBILIDADE ENTRE PPA E LOA**

		PPA 2018 - 2021 - Valores em R\$				Total
		2018	2019	2020	2021	2021
		Valor global				
1 - MSC - 1.001.0000 - RECURSOS PRÓPRIOS		0,00	0,00	1.000,00	1.000,00	2.000,00
Programa: 808 - REQUALIFICAÇÃO E MODERNIZAÇÃO DOS ÓRGÃOS MUNICIPAIS QUE COMPÕEM O SIST		0,00	5.000,00	5.000,00	5.000,00	25.000,00
Ação: 1.11 - CONSTRUÇÃO, REFORMA E/OU AMPLIAÇÃO DE CENTRO DA CRIANÇA E DO		0,00	5.000,00	5.000,00	5.000,00	25.000,00
255 - 4.4.90.51.00		0,00	5.000,00	5.000,00	5.000,00	25.000,00
1 - MSC - 1.001.0000 - RECURSOS PRÓPRIOS		0,00	5.000,00	5.000,00	5.000,00	25.000,00
Programa: 813 - GESTÃO ADMINISTRATIVA DO FUNDO MUNICIPAL DOS DIREITOS DA CRIANÇA E DO AD		0,00	30.000,00	30.000,00	30.000,00	120.000,00
Ação: 1.13 - AQUISIÇÃO DE MÓVEIS, MÁQUINAS E EQUIPAMENTOS DIVERSOS PARA O FUNDECA.		0,00	5.000,00	5.000,00	5.000,00	20.000,00
256 - 4.4.90.52.00		0,00	5.000,00	5.000,00	5.000,00	20.000,00
1 - MSC - 1.001.0000 - RECURSOS PRÓPRIOS		0,00	5.000,00	5.000,00	5.000,00	20.000,00
Ação: 2.5 - MANUTENÇÃO DAS AÇÕES VINCULADAS A GESTÃO ADMINISTRATIVAS RELACIONADAS		0,00	10.000,00	10.000,00	10.000,00	40.000,00
257 - 3.3.90.30.00		0,00	2.000,00	2.000,00	2.000,00	8.000,00
1 - MSC - 1.001.0000 - RECURSOS PRÓPRIOS		0,00	2.000,00	2.000,00	2.000,00	8.000,00
258 - 3.3.90.32.00		0,00	2.000,00	2.000,00	2.000,00	8.000,00
1 - MSC - 1.001.0000 - RECURSOS PRÓPRIOS		0,00	2.000,00	2.000,00	2.000,00	8.000,00
259 - 3.3.90.35.00		0,00	2.000,00	2.000,00	2.000,00	8.000,00
1 - MSC - 1.001.0000 - RECURSOS PRÓPRIOS		0,00	2.000,00	2.000,00	2.000,00	8.000,00
260 - 3.3.90.36.00		0,00	2.000,00	2.000,00	2.000,00	8.000,00
1 - MSC - 1.001.0000 - RECURSOS PRÓPRIOS		0,00	2.000,00	2.000,00	2.000,00	8.000,00
261 - 3.3.90.39.00		0,00	2.000,00	2.000,00	2.000,00	8.000,00
1 - MSC - 1.001.0000 - RECURSOS PRÓPRIOS		0,00	2.000,00	2.000,00	2.000,00	8.000,00
Ação: 2.18 - ASSISTÊNCIA A INFÂNCIA E A JUVENTUDE INCLUINDO AÇÕES DE INCENTIVO AO		0,00	15.000,00	15.000,00	15.000,00	60.000,00
262 - 3.3.90.30.00		0,00	2.000,00	2.000,00	2.000,00	8.000,00
1 - MSC - 1.001.0000 - RECURSOS PRÓPRIOS		0,00	2.000,00	2.000,00	2.000,00	8.000,00
263 - 3.3.90.32.00		0,00	3.000,00	3.000,00	3.000,00	12.000,00
1 - MSC - 1.001.0000 - RECURSOS PRÓPRIOS		0,00	3.000,00	3.000,00	3.000,00	12.000,00
264 - 3.3.90.36.00		0,00	5.000,00	5.000,00	5.000,00	20.000,00
1 - MSC - 1.001.0000 - RECURSOS PRÓPRIOS		0,00	5.000,00	5.000,00	5.000,00	20.000,00
265 - 3.3.90.39.00		0,00	5.000,00	5.000,00	5.000,00	20.000,00
1 - MSC - 1.001.0000 - RECURSOS PRÓPRIOS		0,00	5.000,00	5.000,00	5.000,00	20.000,00

*(Assinatura)*  
 Alvaro Alcantara Marques da Silva  
 CPF: 028.896.344-00  
 Prefeito Constitucional  
 Prefeitura Municipal de Tacaimbó

**ALVARO ALCANTARA MARQUES DA SILVA**  
 PREFEITO  
 CPF: 028.896.344-00



## Município de Tacaimbó

Estado de Pernambuco

### ANEXO DE COMPATIBILIDADE ENTRE A LEI DE DIRETRIZES ORÇAMENTÁRIAS E LEI ORÇAMENTÁRIA ANUAL 2021

R\$ milhares

ESPECIFICAÇÃO	LDO 2021		ORÇAMENTO 2021	
	Valor Corrente	Valor Constante*	Valor Corrente	Valor Constante*
Receita Total	37.020	35.942	37.020	35.942
Receitas Primárias (I)	36.759	35.688	36.759	35.688
Despesa Total	37.020	35.942	37.020	35.942
Despesas Primárias (II)	35.768	34.726	35.768	34.726
Resultado Primário (III) = (I - II)	991	962	991	962
Amortização da Dívida Pública	204	198	204	198
Reserva de Contigência	1.479	1.436	1.479	1.436

Nota:

Valores constantes é o resultado dos valores correntes deflacionado (valores correntes sem a inflação média anual), para 2021 está sendo projetado 3,00% de inflação média anual, conforme previsto na LDO do município para 2021.



MUNICÍPIO DE TACAIMBÓ - PE  
LEI DE DIRETRIZES ORÇAMENTÁRIAS  
ANEXO DE METAS FISCAIS  
ESTIMATIVA E COMPENSAÇÃO DA RENÚNCIA DE RECEITA  
2021

AMF - Demonstrativo 7 (LRF, Art. 4º § 2º, inciso V)

R\$ milhares

TRIBUTO	MODALIDADE	SETORES/ PROGRAMAS/ BENEFICIÁRIO	RENÚNCIA DE RECEITA PREVISTA			COMPENSAÇÃO
			2021	2022	2023	
<b>TOTAL</b>						-

Nota:

Não são estimados valores, para renúncia de receita, relativos a eventual concessão de benefício fiscal, a serem concedidos nos termos do art. 14 da Lei de Responsabilidade Fiscal e nos termos do texto legal da Lei de Diretrizes Orçamentárias para 2021, devendo ser feito estudo de impacto orçamentário-financeiro por ocasião da concessão do benefício, durante o exercício respectivo.